

Empresas dadas de alta en la Seguridad Social en Extremadura

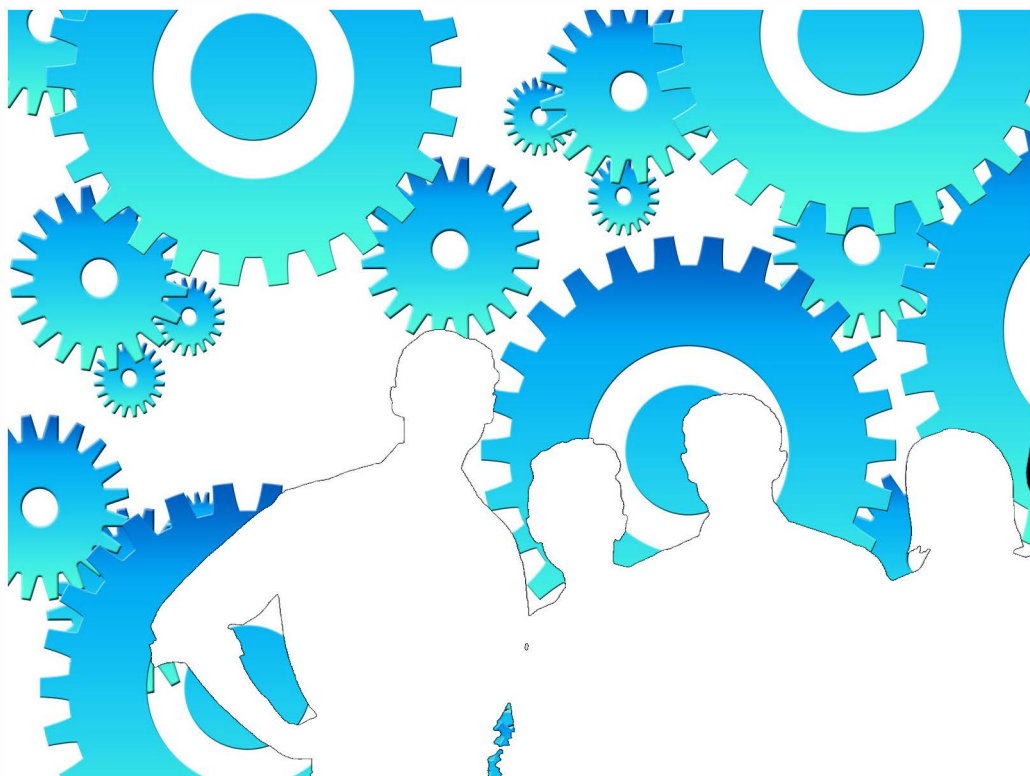

Julio 2022

ieex
Instituto de Estadística
de Extremadura

JUNTA DE EXTREMADURA

NOTAS ACLARATORIAS:

Se recoge la información relativa a empresas en alta laboral que figuran inscritas en la Seguridad Social.

La información de este apartado se ha obtenido a partir del fichero de Cuentas de Cotización de la Seguridad Social por cuenta ajena con excepción del Sistema Especial de Empleados de Hogar, siguiendo la metodología que utiliza el Ministerio de Inclusión, Seguridad Social y Migraciones.

Bajo una Cuenta de Cotización figuran agrupados los trabajadores afiliados que pertenecen a una misma empresa, desarrollan su actividad laboral en una misma provincia y sus características frente a la cotización son homogéneas.

En esta publicación una empresa agrupa todas las Cuentas de Cotización con el mismo número de Identificación Fiscal.

A cada empresa se le ha asignado la actividad económica asociada a su cuenta de cotización, cuando sólo tiene una, o a la cuenta de cotización con más trabajadores, cuando tiene varias. Siguiendo la metodología que utiliza el Ministerio de Inclusión, Seguridad Social y Migraciones, se excluye del sector servicios "Administración Pública y defensa; Seguridad Social obligatoria".

Los datos para Extremadura y para cada provincia corresponden a las empresas que tienen algún centro de trabajo en el respectivo territorio. Dado que una misma empresa puede tener centros de trabajo en las dos provincias, la suma de los datos de las empresas de Badajoz y Cáceres no tiene por qué coincidir con la cifra para Extremadura. La misma reflexión se aplica a los resultados municipales.

El tamaño de la empresa corresponde con el número de trabajadores por territorio que tiene la empresa.

ÍNDICE

Empresas en alta en Extremadura.....	4
1. Según provincia y tamaño de la empresa	4
2. Según provincia y sector de la empresa	4
3. Según provincia y actividad económica de la empresa	5
4. Según tamaño de la localidad y sector de la empresa	6
Empresas en alta en Extremadura por municipio de residencia y sector de actividad.....	7
Provincia de Badajoz.....	7
Provincia de Cáceres.....	10

Empresas en alta en el régimen General en Extremadura.

32.895

1. Empresas en alta en Extremadura según provincia y tamaño de la empresa

TAMAÑO	NÚMERO DE EMPRESAS			NÚMERO DE TRABAJADORES		
	Badajoz	Cáceres	Extremadura	Badajoz	Cáceres	Extremadura
1-2 trab.	11.429	7.519	18.552	15.083	9.899	24.444
3-5 trab.	4.715	2.732	7.255	17.710	10.173	27.149
6-9 trab.	2.010	1.196	3.103	14.476	8.618	22.389
10-25 trab.	1.771	1.035	2.662	26.095	15.241	39.432
26-49 trab.	476	255	702	16.443	9.018	24.482
50-249 trab.	368	202	546	36.566	18.999	52.505
250-499 trab.	29	14	56	9.792	4.894	19.521
500 o más trab.	16	5	19	28.976	13.366	45.427
Total	20.814	12.958	32.895	165.141	90.208	255.349

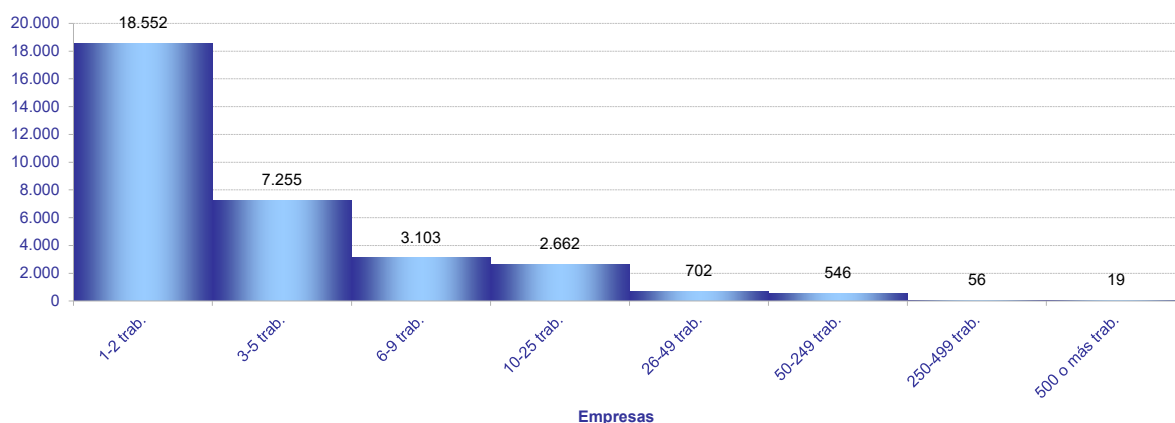

2. Empresas en alta en Extremadura según provincia y sector de la empresa

SECTOR	NÚMERO DE EMPRESAS			NÚMERO DE TRABAJADORES			TRAB / EMP
	Badajoz	Cáceres	Extremadura	Badajoz	Cáceres	Extremadura	Extrem.
Agricultura	4.006	2.498	6.459	22.506	7.588	30.303	4,7
Industria	1.738	978	2.653	20.131	10.308	30.597	11,5
Construcción	2.189	1.550	3.631	11.127	8.648	19.420	5,3
Servicios	12.881	7.932	20.152	111.377	63.664	175.029	8,7
Total	20.814	12.958	32.895	165.141	90.208	255.349	7,8

Provincia de Badajoz

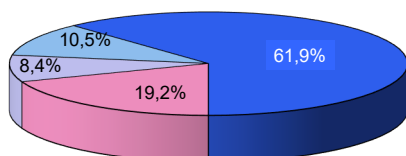

Provincia de Cáceres

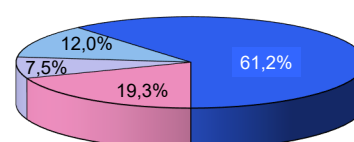

Extremadura

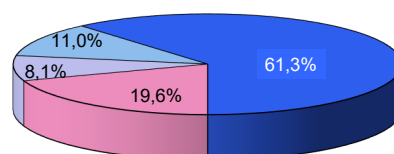

■ Agricultura ■ Industria ■ Construcción ■ Servicios

3. Empresas en alta en Extremadura según provincia, tamaño de la empresa y sector de la empresa

TAMAÑO

Extremadura	Agricultura	Industria	Construcción	Servicios
NÚMERO DE EMPRESAS. SECTOR				
1-2 trab.	4.453	1.174	1.854	11.071
3-5 trab.	1.185	628	861	4.581
6-9 trab.	384	329	435	1.955
10-25 trab.	289	321	365	1.687
26-49 trab.	79	85	88	450
50-249 trab.	57	103	27	359
250-499 trab.	9	10	1	36
500 o más trab.	3	3	0	13
NÚMERO DE TRABAJADORES. SECTOR				
1-2 trab.	5.671	1.602	2.502	14.669
3-5 trab.	4.355	2.360	3.241	17.193
6-9 trab.	2.706	2.417	3.176	14.090
10-25 trab.	4.069	5.074	5.246	25.043
26-49 trab.	2.656	3.084	2.958	15.784
50-249 trab.	5.335	10.772	1.988	34.410
250-499 trab.	3.385	3.546	309	12.281
500 o más trab.	2.126	1.742	0	41.559
BADAJOS				
NÚMERO DE EMPRESAS. SECTOR				
1-2 trab.	2.610	741	1.130	6.948
3-5 trab.	780	427	504	3.004
6-9 trab.	280	213	263	1.254
10-25 trab.	214	218	230	1.109
26-49 trab.	67	64	52	293
50-249 trab.	45	67	10	246
250-499 trab.	8	5	0	16
500 o más trab.	2	3	0	11
NÚMERO DE TRABAJADORES. SECTOR				
1-2 trab.	3.353	1.021	1.526	9.183
3-5 trab.	2.897	1.603	1.881	11.329
6-9 trab.	1.986	1.556	1.904	9.030
10-25 trab.	3.036	3.365	3.246	16.448
26-49 trab.	2.270	2.267	1.697	10.209
50-249 trab.	4.457	6.942	873	24.294
250-499 trab.	3.044	1.650	0	5.098
500 o más trab.	1.463	1.727	0	25.786
CÁCERES				
NÚMERO DE EMPRESAS. SECTOR				
1-2 trab.	1.877	473	788	4.381
3-5 trab.	409	209	376	1.738
6-9 trab.	103	118	181	794
10-25 trab.	80	113	151	691
26-49 trab.	16	23	37	179
50-249 trab.	13	38	17	134
250-499 trab.	0	4	0	10
500 o más trab.	0	0	0	5
NÚMERO DE TRABAJADORES. SECTOR				
1-2 trab.	2.361	640	1.062	5.836
3-5 trab.	1.475	784	1.420	6.494
6-9 trab.	712	867	1.333	5.706
10-25 trab.	1.084	1.840	2.195	10.122
26-49 trab.	537	852	1.263	6.366
50-249 trab.	1.419	3.949	1.375	12.256
250-499 trab.	0	1.376	0	3.518
500 o más trab.	0	0	0	13.366

4. Empresas en alta en Extremadura según provincia y actividad económica de la empresa

SECC	NÚMERO DE EMPRESAS			NÚMERO DE TRABAJADORES			TRAB / EMP
	Badajoz	Cáceres	Extremadura	Badajoz	Cáceres	Extremadura	
A	4.006	2.498	6.459	22.506	7.588	30.303	4,7
B	66	27	88	537	270	807	9,2
C	1.521	842	2.325	16.432	7.774	24.198	10,4
D	76	34	102	735	755	1.489	14,6
E	75	75	138	2.427	1.509	4.103	29,7
F	2.189	1.550	3.631	11.127	8.648	19.420	5,3
G	4.850	2.702	7.324	26.012	13.070	39.060	5,3
H	885	418	1.278	6.954	2.868	9.806	7,7
I	2.087	1.748	3.809	11.410	8.785	20.207	5,3
J	226	122	323	2.523	1.336	3.863	12,0
K	297	188	449	2.669	1.294	3.973	8,8
L	178	93	271	327	178	505	1,9
M	1.143	619	1.717	6.744	3.181	10.146	5,9
N	694	392	952	11.871	5.407	17.428	18,3
P	355	208	548	8.998	6.333	15.189	27,7
Q	850	552	1.337	27.683	17.580	45.043	33,7
R	395	253	631	2.342	1.409	3.742	5,9
S	829	515	1.300	3.731	2.081	5.814	4,5
T	90	122	211	110	142	250	1,2
U	2	0	2	3	0	3	1,5

A Agricultura, ganadería, silvicultura y pesca

B Industrias extractivas

C Industria manufacturera

D Suministro de energía eléctrica, gas, vapor y aire acondicionado

E Suministro de agua, actividades de saneamiento, gestión de residuos y descontaminación

F Construcción

G Comercio al por mayor y al por menor; reparación de vehículos de motor y motocicletas

H Transporte y almacenamiento

I Hostelería

J Información y comunicaciones

K Actividades financieras y de seguros

L Actividades inmobiliarias

M Actividades profesionales, científicas y técnicas

N Actividades administrativas y servicios auxiliares

P Educación

Q Actividades sanitarias y de servicios sociales

R Actividades artísticas, recreativas y de entretenimiento

S Otros servicios

T Actividades de los hogares como empleadores de personal doméstico; actividades de los hogares como productores de bienes y servicios para uso propio

U Actividades de organizaciones y organismos extraterritoriales

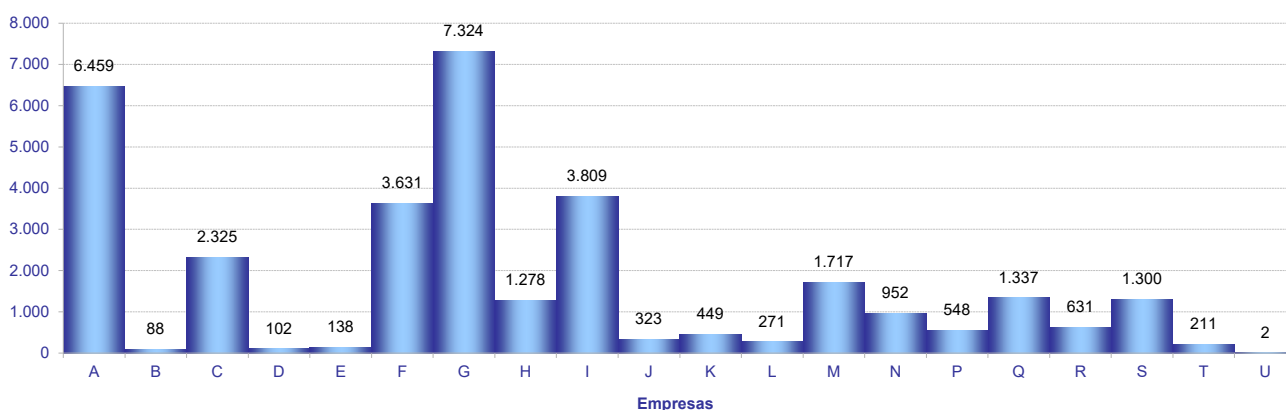

5. Empresas en alta en Extremadura según tamaño de la localidad y sector de la empresa

SECTOR	TAMAÑO		
	Rural	Intermedia	Urbana
Agricultura	2.497	2.515	1.570
Industria	585	1.083	1.078
Construcción	857	1.270	1.630
Servicios	2.699	5.326	12.957
Total	6.638	10.194	17.235

Población rural hasta 2.000 habitantes

Población intermedia desde 2.001 hasta 10.000 habitantes

Población urbana más de 10.000 habitantes

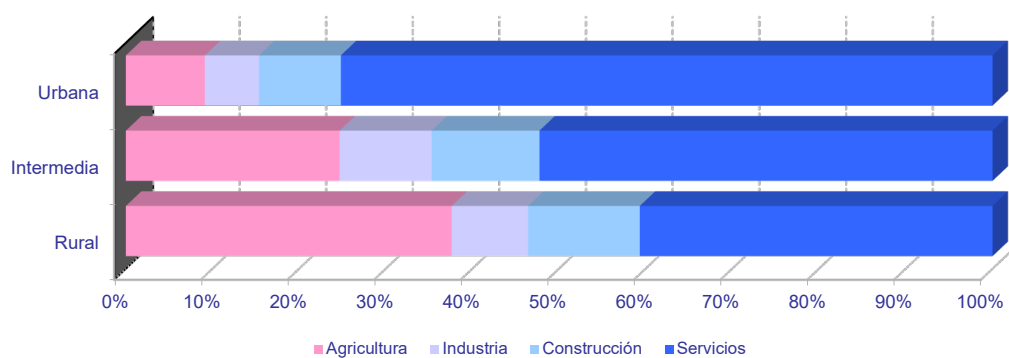
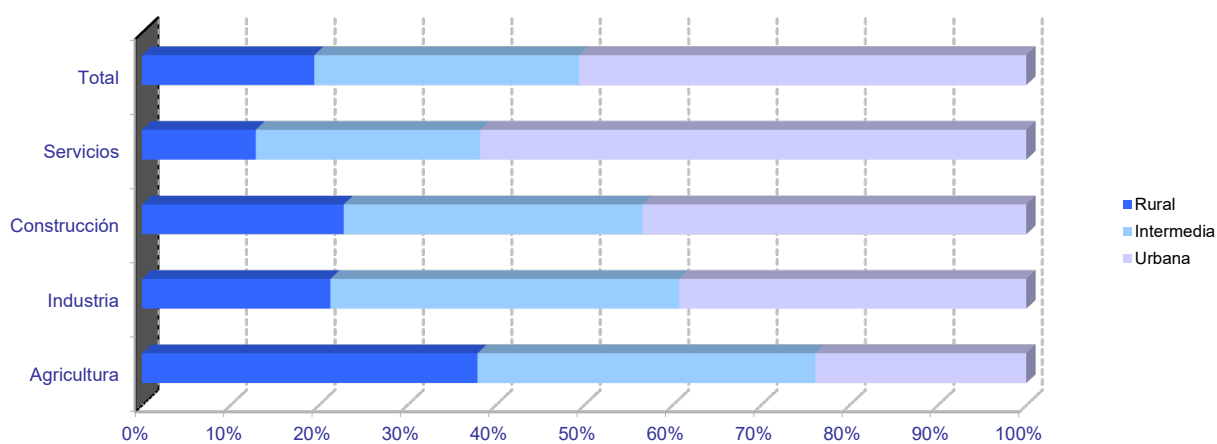

Empresas en alta en Extremadura por municipio de residencia y sector de actividad

PROVINCIA DE BADAJOZ

	NÚMERO DE EMPRESAS					NÚMERO DE TRABAJADORES				
	TOTAL	SECTOR DE ACTIVIDAD				TOTAL	SECTOR DE ACTIVIDAD			
		Agricultura	Industria	Construcción	Servicios		Agricultura	Industria	Construcción	Servicios
06001-Acedera	58	45	1	1	11	519	477	4	1	37
06002-Aceuchal	199	65	17	27	90	903	382	78	88	355
06003-Ahillones	19	3	1	3	12	64	5	1	15	43
06004-Alange	62	25	5	7	25	520	303	20	17	180
06005-Albuera, La	61	16	12	8	25	379	76	136	25	142
06006-Alburquerque	220	87	20	18	95	912	223	235	59	395
06007-Alconchel	43	20	5	3	15	117	46	25	8	38
06008-Alconera	11	0	7	2	2	138	0	120	11	7
06009-Ajucén	7	3	0	1	3	31	7	0	1	23
06010-Almendral	43	16	4	6	17	123	27	7	10	79
06011-Almendralejo	1.240	201	129	129	781	8.650	642	1.253	724	6.031
06012-Arroyo de San Serván	141	44	14	17	66	779	215	132	68	364
06013-Atalaya	4	1	0	1	2	35	1	0	1	33
06014-Azuaga	273	59	19	31	164	1.058	154	204	138	562
06015-Badajoz	4.554	278	227	338	3.711	48.135	1.637	2.713	2.529	41.256
06016-Barcarrota	88	24	6	7	51	365	49	14	23	279
06017-Baterno	3	2	0	0	1	3	2	0	0	1
06018-Benquerencia de la Serena	33	21	2	3	7	63	40	5	6	12
06019-Berlanga	76	23	12	11	30	195	48	25	62	60
06020-Bienvenida	37	9	7	5	16	441	13	63	35	330
06021-Bodonal de la Sierra	19	6	2	3	8	43	12	5	4	22
06022-Burguillos del Cerro	55	16	9	4	26	216	29	56	6	125
06023-Cabeza del Buey	164	50	12	12	90	1.202	74	81	26	1.021
06024-Cabeza la Vaca	26	5	7	6	8	66	11	29	8	18
06025-Calamonte	161	26	17	25	93	717	179	64	117	357
06026-Calera de León	28	7	5	4	12	97	22	52	5	18
06027-Calzadilla de los Barros	29	19	1	4	5	63	39	2	13	9
06028-Campanario	115	19	22	18	56	503	42	144	93	224
06029-Campillo de Llerena	45	24	1	6	14	165	70	2	36	57
06030-Capilla	4	4	0	0	0	5	5	0	0	0
06031-Carmonita	10	6	1	0	3	24	20	1	0	3
06032-Carrascalejo, El	2	1	0	0	1	3	2	0	0	1
06033-Casas de Don Pedro	29	8	1	5	15	113	37	2	18	56
06034-Casas de Reina	9	4	1	0	4	21	6	4	0	11
06035-Castilblanco	25	9	2	5	9	77	9	5	6	57
06036-Castuera	224	50	24	10	140	791	90	136	36	529
06042-Cheles	17	9	1	1	6	47	14	1	3	29
06037-Codosera, La	56	11	2	5	38	265	52	6	11	196
06038-Cordobilla de Lácara	23	11	3	0	9	57	29	7	0	21
06039-Coronada, La	34	10	3	5	16	180	93	6	13	68
06040-Corte de Peleas	32	13	2	2	15	92	42	9	2	39
06041-Cristina	4	1	2	0	1	36	12	23	0	1
06043-Don Alvaro	15	2	1	2	10	151	5	4	45	97
06044-Don Benito	1.303	192	101	136	874	12.443	2.183	1.735	710	7.815
06045-Entrín Bajo	10	4	2	1	3	17	5	6	2	4
06046-Esparragalejo	15	4	2	2	7	44	6	10	2	26
06047-Esparragosa de la Serena	22	10	4	2	6	47	15	16	3	13
06048-Esparragosa de Lares	35	16	3	8	8	73	22	4	21	26
06049-Feria	28	12	2	6	8	109	43	4	26	36
06050-Fregenal de la Sierra	156	21	27	13	95	1.069	36	388	41	604
06051-Fuenlabrada de los Montes	61	34	5	2	20	152	46	11	9	86
06052-Fuente de Cantos	176	43	19	24	90	853	85	95	107	566
06053-Fuente del Arco	27	12	1	2	12	84	28	6	5	45
06054-Fuente del Maestre	222	86	14	23	99	1.051	235	339	83	394
06055-Fuentes de León	54	12	8	12	22	157	26	48	34	49
06056-Garbayuela	12	3	1	4	4	29	8	2	12	7
06057-Garlitos	9	3	0	2	4	25	10	0	5	10
06058-Garrovilla, La	54	18	9	6	21	383	133	41	18	191
06059-Granja de Torrehermosa	73	18	5	7	43	227	48	8	22	149
06903-Guadiana	73	24	6	12	31	422	179	15	122	106
06060-Guareña	253	84	27	26	116	1.414	509	422	85	398
06061-Haba, La	31	3	6	7	15	144	3	96	17	28
06062-Helechosa de los Montes	16	7	0	2	7	46	27	0	10	9
06063-Herrera del Duque	102	24	5	10	63	401	57	119	32	193
06064-Higuera de la Serena	21	4	1	5	11	66	5	2	7	52
06065-Higuera de Llerena	11	6	1	2	2	22	9	1	10	2
06066-Higuera de Vargas	30	11	3	3	13	79	23	13	6	37
06067-Higuera la Real	71	14	13	8	36	423	40	248	21	114
06068-Hinojosa del Valle	9	3	0	0	6	43	3	0	0	40
06069-Hornachos	99	30	8	12	49	330	79	42	59	150
06070-Jerez de los Caballeros	335	67	42	33	193	2.934	295	1.461	132	1.046
06071-Lapa, La	9	4	0	2	3	17	10	0	4	3
06073-Llera	13	1	1	4	7	27	1	4	15	7
06074-Llerena	247	29	15	17	186	2.890	113	135	41	2.601
06072-Lobón	70	19	10	7	34	698	51	74	66	507
06075-Magacela	16	8	1	3	4	76	41	5	5	25
06076-Maguilla	29	14	4	4	7	65	35	12	7	11
06077-Malcocinado	7	3	2	0	2	10	5	2	0	3
06078-Malpartida de la Serena	8	2	1	0	5	42	2	1	0	39
06079-Manchita	21	10	0	6	5	47	15	0	21	11
06080-Medellín	76	41	7	4	24	340	183	24	6	127
06081-Medina de las Torres	24	7	3	4	10	73	8	6	10	49
06082-Mengabril	16	7	2	2	5	58	25	19	2	12
06083-Mérida	2.065	129	123	165	1.648	27.712	2.560	1.819	912	22.421
06084-Mirandilla	24	14	0	4	6	96	40	0	19	37

Empresas en alta en Extremadura por municipio de residencia y sector de actividad

PROVINCIA DE BADAJOZ

	NÚMERO DE EMPRESAS					NÚMERO DE TRABAJADORES				
	TOTAL	SECTOR DE ACTIVIDAD				TOTAL	SECTOR DE ACTIVIDAD			
		Agricultura	Industria	Construcción	Servicios		Agricultura	Industria	Construcción	Servicios
06085-Monesterio	176	31	29	23	93	807	65	168	71	503
06086-Montemolín	47	24	3	5	15	97	43	8	9	37
06087-Monterrubio de la Serena	63	19	10	7	27	144	26	32	17	69
06088-Montijo	400	64	34	53	249	2.162	322	465	223	1.152
06089-Morera, La	28	15	1	3	9	63	33	1	13	16
06090-Nava de Santiago, La	25	19	2	0	4	61	23	6	0	32
06091-Navalvillar de Pela	148	58	13	13	64	554	170	46	46	292
06092-Nogales	30	12	5	5	8	165	26	68	11	60
06093-Oliva de la Frontera	123	12	22	20	69	603	58	192	60	293
06094-Oliva de Mérida	46	20	2	9	15	176	78	2	71	25
06095-Olivenza	327	85	25	53	164	2.606	1.116	137	346	1.007
06096-Orellana de la Sierra	6	1	0	1	4	10	1	0	1	8
06097-Orellana la Vieja	100	19	6	14	61	394	111	40	90	153
06098-Palomas	18	10	0	1	7	49	33	0	1	15
06099-Parra, La	26	11	2	7	6	67	28	3	26	10
06100-Peñalsordo	17	5	2	1	9	52	5	4	2	41
06101-Peraleda del Zaucejo	15	8	3	1	3	83	50	27	3	3
06102-Puebla de Alcocer	49	20	3	4	22	170	32	33	8	97
06103-Puebla de la Calzada	174	36	16	34	88	1.168	253	214	236	465
06104-Puebla de la Reina	22	15	0	4	3	35	21	0	9	5
06107-Puebla de Obando	35	12	3	9	11	149	67	13	22	47
06108-Puebla de Sancho Pérez	62	10	13	9	30	1.349	17	47	43	1.242
06105-Puebla del Maestre	16	10	1	1	4	24	13	2	3	6
06106-Puebla del Prior	13	5	2	1	5	32	15	7	2	8
06902-Pueblonuevo del Guadiana	52	24	2	3	23	403	209	143	4	47
06109-Quintana de la Serena	142	11	44	16	71	637	22	306	42	267
06110-Reina	6	5	0	0	1	37	35	0	0	2
06111-Rena	14	10	1	0	3	58	54	1	0	3
06112-Retamal de Llerena	19	12	1	4	2	74	51	1	20	2
06113-Ribera del Fresno	107	33	8	17	49	625	49	54	85	437
06114-Risco	3	2	0	0	1	4	3	0	0	1
06115-Roca de la Sierra, La	52	28	4	4	16	153	74	7	15	57
06116-Salvaleón	39	9	6	5	19	181	14	25	32	110
06117-Salvatierra de los Barros	37	12	5	8	12	180	20	91	26	43
06119-San Pedro de Mérida	14	5	0	0	9	73	10	0	0	63
06123-San Vicente de Alcántara	172	27	41	17	87	944	75	489	101	279
06118-Sancti-Spíritus	4	0	0	0	4	29	0	0	0	29
06120-Santa Amalia	144	51	9	15	69	691	226	241	73	151
06121-Santa Marta	156	41	12	29	74	646	69	56	123	398
06122-Santos de Maimona, Los	207	44	20	30	113	945	147	110	130	558
06124-Segura de León	41	6	3	6	26	124	16	9	15	84
06125-Siruella	54	14	8	3	29	153	15	22	18	98
06126-Solana de los Barros	94	42	4	21	27	335	178	6	82	69
06127-Talarrubias	107	34	8	16	49	693	226	126	89	252
06128-Talavera la Real	186	54	19	18	95	1.126	351	317	50	408
06129-Táliga	22	10	3	4	5	77	45	4	15	13
06130-Tamurejo	1	0	0	0	1	28	0	0	0	28
06131-Torre de Miguel Sesmero	49	16	5	7	21	400	42	221	38	99
06132-Torremayor	26	13	3	2	8	239	124	20	25	70
06133-Torremejía	68	26	7	11	24	289	55	134	46	54
06134-Trasierra	10	3	0	3	4	24	5	0	14	5
06135-Trujillanos	35	3	3	2	27	180	3	29	10	138
06136-Usagre	62	36	2	12	12	228	102	12	88	26
06137-Valdecaballeros	35	8	4	9	14	90	16	13	38	23
06901-Valdelacalzada	110	59	6	17	28	1.185	870	35	129	151
06138-Valdetorres	37	17	3	3	14	181	85	24	9	63
06139-Valencia de las Torres	22	17	1	1	3	85	70	2	7	6
06140-Valencia del Mombuey	9	1	3	1	4	46	3	23	12	8
06141-Valencia del Ventoso	29	5	7	1	16	91	6	30	12	43
06146-Valle de la Serena	32	14	1	4	13	53	19	1	9	24
06147-Valle de Matamoros	6	1	0	3	2	11	1	0	6	4
06148-Valle de Santa Ana	22	8	1	4	9	61	14	4	14	29
06142-Valverde de Burguillos	8	1	4	0	3	30	2	25	0	3
06143-Valverde de Leganés	142	29	16	22	75	697	233	91	92	281
06144-Valverde de Llerena	8	2	1	1	4	18	4	3	7	4
06145-Valverde de Mérida	15	7	2	1	5	85	54	6	6	19
06149-Villafraña de los Barros	389	55	36	55	243	3.032	137	943	206	1.746
06150-Villagarcía de la Torre	17	3	2	4	8	41	4	3	17	17
06151-Villagonzalo	34	15	5	4	10	77	39	16	6	16
06152-Villalba de los Barros	48	24	2	8	14	240	85	2	64	89
06153-Villanueva de la Serena	857	213	60	85	499	8.805	2.900	907	568	4.430
06154-Villanueva del Fresno	79	31	8	6	34	270	61	37	13	159
06156-Villar de Rena	45	29	2	5	9	267	227	10	7	23
06155-Villar del Rey	65	23	6	11	25	224	65	36	54	69
06157-Villarta de los Montes	6	2	0	2	2	10	4	0	3	3
06158-Zafra	578	26	50	49	453	4.205	64	990	281	2.870
06159-Zahínos	79	28	11	8	32	277	119	51	39	68
06160-Zalamea de la Serena	103	11	12	17	63	409	20	37	42	310
06162-Zarza, La	107	21	12	19	55	371	56	33	59	223
06161-Zarza-Capilla	8	1	1	1	5	81	2	42	2	35

Empresas en alta en Extremadura por municipio de residencia y sector de actividad

PROVINCIA DE CÁCERES

	NÚMERO DE EMPRESAS					NÚMERO DE TRABAJADORES				
	TOTAL	SECTOR DE ACTIVIDAD				TOTAL	SECTOR DE ACTIVIDAD			
		Agricultura	Industria	Construcción	Servicios		Agricultura	Industria	Construcción	Servicios
10001-Abadía	5	0	0	2	3	7	0	0	2	5
10002-Abertura	7	2	0	1	4	14	2	0	2	10
10003-Acebo	29	2	2	2	23	83	2	4	3	74
10004-Acehúche	25	5	6	3	11	67	10	20	6	31
10005-Aceituna	9	0	0	2	7	46	0	0	30	16
10006-Ahigal	34	7	3	4	20	124	8	28	5	83
10903-Alagón del Río	21	4	5	3	9	115	5	31	37	42
10007-Albalá	15	2	0	6	7	99	3	0	8	88
10008-Alcántara	61	23	2	11	25	339	38	9	93	199
10009-Alcollarín	10	8	0	1	1	60	58	0	1	1
10010-Alcuéscar	72	14	3	11	44	287	71	3	45	168
10012-Aldea del Cano	15	7	1	1	6	75	20	6	6	43
10013-Aldea del Obispo, La	9	5	0	1	3	14	5	0	3	6
10011-Aldeacentenera	29	11	4	7	7	131	25	8	42	56
10014-Aldeanueva de la Vera	57	28	0	6	23	117	51	0	17	49
10015-Aldeanueva del Camino	32	2	7	1	22	217	3	29	1	184
10016-Aldehuela de Jerte	9	4	1	2	2	24	9	1	12	2
10017-Alía	40	29	2	2	7	105	77	5	5	18
10018-Aliseda	59	23	8	5	23	155	62	29	13	51
10019-Almaraz	49	5	11	7	26	1.501	8	887	79	527
10020-Almoharín	54	13	10	5	26	337	14	140	20	163
10021-Arroyo de la Luz	133	21	10	33	69	528	57	29	148	294
10023-Arroyomolinos	20	9	1	4	6	41	18	2	7	14
10022-Arroyomolinos de la Vera	8	4	0	2	2	22	7	0	2	13
10024-Baños de Montemayor	43	0	5	4	34	244	0	34	10	200
10025-Barrado	8	2	0	1	5	30	3	0	1	26
10026-Belvis de Monroy	11	5	0	0	6	64	16	0	0	48
10027-Benquerencia	0	0	0	0	0	0	0	0	0	0
10028-Berrocalejo	5	2	0	0	3	7	3	0	0	4
10029-Berzocana	23	13	2	2	6	44	27	4	6	7
10030-Bohonal de Ibor	11	0	1	1	9	93	0	1	3	89
10031-Botija	8	3	1	0	4	14	3	1	0	10
10032-Brozás	78	31	10	11	26	187	64	28	31	64
10033-Cabañas del Castillo	13	6	1	1	5	21	7	3	3	8
10034-Cabezabellosa	6	0	0	3	3	21	0	0	15	6
10035-Cabezuela del Valle	104	54	2	4	44	313	111	22	6	174
10036-Cabrero	9	4	3	1	1	16	4	6	1	5
10037-Cáceres	3.313	183	148	302	2.680	36.592	771	1.781	2.361	31.679
10038-Cachorrilla	4	4	0	0	0	5	5	0	0	0
10039-Cadalso	5	0	0	0	5	14	0	0	0	14
10040-Calzadilla	13	5	1	2	5	73	19	1	30	23
10041-Caminomorisco	29	2	2	5	20	92	3	8	9	72
10042-Campillo de Deleitosa	2	0	0	1	1	3	0	0	2	1
10043-Campo Lugar	38	25	2	3	8	168	117	9	8	34
10044-Cañamero	61	10	12	4	35	219	13	38	11	157
10045-Cañaveral	33	4	5	3	21	127	9	56	6	56
10046-Carbajo	5	1	0	0	4	47	5	0	0	42
10047-Carcaboso	47	9	4	13	21	174	19	8	59	88
10048-Carrascalejo	10	2	2	3	3	26	2	3	18	3
10049-Casar de Cáceres	141	11	26	30	74	1.357	16	536	150	655
10050-Casar de Palomero	30	9	2	2	17	128	28	2	12	86
10051-Casares de las Hurdes	8	0	0	2	6	34	0	0	4	30
10052-Casas de Don Antonio	7	1	1	1	4	61	1	1	5	54
10053-Casas de Don Gómez	13	2	1	3	7	29	3	5	4	17
10056-Casas de Millán	13	8	0	4	1	27	16	0	10	1
10057-Casas de Miravete	5	2	0	0	3	12	6	0	0	6
10054-Casas del Castañar	17	5	0	1	11	42	5	0	1	36
10055-Casas del Monte	23	4	1	5	13	198	7	110	25	56
10058-Casatejada	56	27	7	4	18	442	231	111	7	93
10059-Casillas de Coria	8	5	0	2	1	18	8	0	9	1
10060-Castañar de Ibor	32	10	2	4	16	97	24	4	11	58
10061-Ceclavín	46	19	5	11	11	141	64	7	53	17
10062-Cedillo	17	4	1	6	6	63	18	1	23	21
10063-Cerezo	1	1	0	0	0	1	1	0	0	0
10064-Cilleros	39	14	2	9	14	99	31	2	19	47
10065-Collado de la Vera	30	27	0	1	2	68	62	0	1	5
10066-Conquista de la Sierra	5	3	0	0	2	8	3	0	0	5
10067-Coria	389	48	22	45	274	3.040	80	269	559	2.132
10068-Cuacos de Yuste	73	29	11	3	30	463	57	210	6	190
10069-Cumbre, La	21	9	0	3	9	60	17	0	12	31
10070-Deleitosa	24	4	5	2	13	82	8	14	5	55
10071-Descargamaría	7	1	1	1	4	9	2	1	1	5
10072-Eljas	21	4	4	4	9	90	7	52	7	24
10073-Escorial	24	10	6	3	5	54	15	15	3	21
10075-Fresnedoso de Ibor	6	4	0	0	2	7	4	0	0	3
10076-Galisteo	41	25	4	2	10	156	52	17	6	81
10077-Garciaz	23	15	0	2	6	45	36	0	2	7
10078-Garganta, La	4	0	0	3	1	7	0	0	6	1
10079-Garganta la Olla	16	6	0	1	9	52	11	0	1	40
10080-Gargantilla	8	1	2	0	5	16	1	4	0	11
10081-Gargüera	9	8	0	0	1	13	12	0	0	1
10082-Garrovillas de Alconétar	38	12	2	6	18	104	13	2	11	78
10083-Garvín	5	4	0	0	1	13	12	0	0	1
10084-Gata	39	10	2	7	20	276	25	10	16	225
10085-Gordo, El	14	2	1	2	9	184	2	115	6	61

Empresas en alta en Extremadura por municipio de residencia y sector de actividad

PROVINCIA DE CÁCERES

	NÚMERO DE EMPRESAS					NÚMERO DE TRABAJADORES				
	TOTAL	SECTOR DE ACTIVIDAD				TOTAL	SECTOR DE ACTIVIDAD			
		Agricultura	Industria	Construcción	Servicios		Agricultura	Industria	Construcción	Servicios
10086-Granja, La	9	3	2	1	3	25	7	9	3	6
10087-Guadalupe	68	12	5	6	45	329	32	9	31	257
10088-Guijo de Coria	6	3	1	1	1	8	5	1	1	1
10089-Guijo de Galisteo	54	20	2	4	28	163	24	5	12	122
10090-Guijo de Granadilla	14	5	0	2	7	35	9	0	5	21
10091-Guijo de Santa Bárbara	10	0	1	0	9	17	0	1	0	16
10092-Herguijuela	10	3	0	1	6	20	4	0	3	13
10093-Hernán-Pérez	11	2	0	3	6	16	2	0	6	8
10094-Herrera de Alcántara	12	6	1	1	4	71	13	20	1	37
10095-Herreruela	20	14	2	1	3	88	29	45	2	12
10096-Hervás	137	3	15	17	102	707	10	168	31	498
10097-Higuera de Albalat	2	0	0	1	1	4	0	0	3	1
10098-Hinojal	11	3	0	5	3	28	3	0	16	9
10099-Holguera	17	10	1	0	6	30	12	1	0	17
10100-Hoyos	23	5	3	0	15	67	15	6	0	46
10101-Huéлага	4	2	0	0	2	8	3	0	0	5
10102-Ibahernando	14	3	2	4	5	28	5	5	8	10
10103-Jaraicejo	23	8	1	2	12	104	26	1	4	73
10104-Jaraíz de la Vera	205	58	26	19	102	959	174	135	67	583
10105-Jarandilla de la Vera	128	23	8	15	82	578	46	25	72	435
10106-Jarilla	2	0	0	0	2	9	0	0	0	9
10107-Jerte	54	18	1	4	31	181	41	2	15	123
10108-Ladrillar	4	0	0	1	3	11	0	0	1	10
10109-Logrosán	100	48	9	8	35	506	168	41	17	280
10110-Losar de la Vera	107	40	7	7	53	395	99	22	17	257
10111-Madrigal de la Vera	63	12	3	9	39	273	41	10	29	193
10112-Madrigalejo	54	20	4	6	24	824	669	36	16	103
10113-Madroñera	63	20	4	10	29	161	28	6	16	111
10114-Majadas	28	12	3	4	9	220	63	62	74	21
10115-Malpartida de Cáceres	125	6	20	19	80	677	8	148	123	398
10116-Malpartida de Plasencia	164	43	21	35	65	1.104	87	489	127	401
10117-Marchagaz	4	2	0	2	0	15	3	0	12	0
10118-Mata de Alcántara	10	3	0	2	5	28	4	0	4	20
10119-Membrío	21	11	3	4	3	75	29	5	11	30
10120-Mesas de Ibor	1	0	0	0	1	2	0	0	0	2
10121-Miajadas	320	37	39	40	204	2.130	74	869	185	1.002
10122-Millanes	7	1	1	1	4	21	1	3	1	16
10123-Mirabel	11	1	4	2	4	114	7	11	61	35
10124-Mohedas de Granadilla	26	3	3	7	13	70	6	18	24	22
10125-Monroy	38	23	2	5	8	85	44	6	23	12
10126-Montánchez	56	6	10	12	28	233	8	58	37	130
10127-Montehermoso	193	41	20	25	107	787	87	123	90	487
10128-Moraleja	253	34	28	31	160	1.117	97	156	104	760
10129-Morcillo	8	4	0	1	3	24	7	0	1	16
10130-Navaconcejo	68	23	3	9	33	276	49	23	63	141
10131-Navalmoral de la Mata	536	37	37	55	407	3.745	144	557	340	2.704
10132-Navalvillar de Ibor	5	1	1	1	2	7	1	1	2	3
10133-Navas del Madroño	38	12	3	10	13	89	26	13	30	20
10134-Navezuelas	16	2	0	4	10	25	2	0	7	16
10135-Nuñomoral	22	0	1	9	12	98	0	6	35	57
10136-Oliva de Plasencia	19	14	0	1	4	37	24	0	8	5
10137-Palomero	6	1	1	1	3	6	1	1	1	3
10138-Pasarón de la Vera	24	10	1	3	10	47	19	3	7	18
10139-Pedroso de Acim	8	4	1	0	3	38	12	18	0	8
10140-Peraleda de la Mata	58	25	8	7	18	373	50	195	40	88
10141-Peraleda de San Román	8	3	0	2	3	21	3	0	14	4
10142-Perales del Puerto	24	7	3	2	12	68	11	4	10	43
10143-Pescueza	8	6	1	0	1	24	7	2	0	15
10144-Pesga, La	14	0	0	1	13	56	0	0	5	51
10145-Piedras Albas	2	0	0	0	2	16	0	0	0	16
10146-Pinofranqueado	70	14	2	9	45	432	22	3	53	354
10147-Piornal	36	12	5	3	16	76	19	14	5	38
10148-Plasencia	1.284	59	86	165	974	10.677	158	934	1.247	8.338
10149-Plasenzuela	12	2	1	2	7	108	3	1	3	101
10150-Portaje	15	9	0	2	4	31	15	0	8	8
10151-Portezuelo	10	6	0	2	2	35	11	0	16	8
10152-Pozuelo de Zarzón	19	5	4	2	8	77	8	39	14	16
10905-Pueblonuevo de Miramonte	19	12	2	1	4	36	26	2	1	7
10153-Puerto de Santa Cruz	5	1	0	1	3	19	1	0	10	8
10154-Rebollar	7	4	0	0	3	10	5	0	0	5
10155-Riolobos	37	16	3	3	15	114	30	24	10	50
10156-Robledillo de Gata	7	0	0	0	7	11	0	0	0	11
10157-Robledillo de la Vera	9	3	0	0	6	24	4	0	0	20
10158-Robledillo de Trujillo	6	1	0	3	2	59	1	0	8	50
10159-Robledollano	12	3	2	1	6	44	15	20	1	8
10160-Romangordo	8	2	1	2	3	38	3	9	5	21
10901-Rosalejo	74	51	4	5	14	184	115	6	12	51
10161-Ruanes	3	1	1	0	1	8	1	5	0	2
10162-Salorino	23	18	1	2	2	68	57	1	8	2
10163-Salvatierra de Santiago	9	2	3	0	4	41	2	29	0	10
10164-San Martín de Trevejo	22	2	1	3	16	81	16	1	5	59
10165-Santa Ana	7	3	0	3	1	34	3	0	30	1
10166-Santa Cruz de la Sierra	15	4	2	1	8	44	7	21	1	15
10167-Santa Cruz de Paniagua	15	10	0	3	2	69	14	0	5	50
10168-Santa Marta de Magasca	6	5	1	0	0	24	22	2	0	0

Empresas en alta en Extremadura por municipio de residencia y sector de actividad

PROVINCIA DE CÁCERES

	NÚMERO DE EMPRESAS					NÚMERO DE TRABAJADORES				
	TOTAL	SECTOR DE ACTIVIDAD				TOTAL	SECTOR DE ACTIVIDAD			
		Agricultura	Industria	Construcción	Servicios		Agricultura	Industria	Construcción	Servicios
10169-Santiago de Alcántara	7	3	0	3	1	63	3	0	59	1
10170-Santiago del Campo	5	1	1	1	2	68	1	61	2	4
10171-Santibáñez el Alto	9	6	0	0	3	35	29	0	0	6
10172-Santibáñez el Bajo	18	4	3	2	9	59	4	8	2	45
10173-Saucedilla	33	13	3	5	12	307	159	88	29	31
10174-Segura de Toro	6	0	0	1	5	23	0	0	3	20
10175-Serradilla	35	11	4	7	13	80	35	7	15	23
10176-Serrejón	17	12	1	0	4	53	29	1	0	23
10177-Sierra de Fuentes	29	2	4	10	13	85	3	6	30	46
10178-Talaván	17	5	0	6	6	71	10	0	24	37
10179-Talaveruela de la Vera	8	1	0	3	4	11	1	0	6	4
10180-Talayuela	270	117	13	31	109	1.557	649	119	138	651
10181-Tejeda de Tiétar	26	13	1	4	8	132	81	1	27	23
10904-Tiétar	31	21	2	0	8	99	77	4	0	18
10182-Toril	21	15	1	1	4	109	85	15	2	7
10183-Tornavacas	39	25	1	3	10	101	70	1	4	26
10184-Torno, El	29	13	2	1	13	100	25	6	1	68
10187-Torre de Don Miguel	16	2	0	2	12	59	2	0	4	53
10188-Torre de Santa María	13	1	2	2	8	48	2	10	11	25
10185-Torrecilla de los Angeles	16	4	1	1	10	267	4	8	25	230
10186-Torrecillas de la Tiesa	47	18	4	8	17	273	44	28	43	158
10190-Torrejón el Rubio	35	21	1	1	12	111	44	2	1	64
10189-Torrejoncillo	73	16	6	19	32	363	77	24	68	194
10191-Torremenga	20	5	1	5	9	57	8	1	28	20
10192-Torremocha	12	4	2	1	5	21	5	4	4	8
10193-Torreorgaz	38	4	4	15	15	156	5	11	62	78
10194-Torrequemada	21	4	7	3	7	65	4	32	3	26
10195-Trujillo	421	67	44	48	262	2.832	121	527	304	1.880
10196-Valdeastillas	16	7	0	0	9	291	10	0	0	281
10197-Valdecañas de Tajo	2	1	0	1	0	2	1	0	1	0
10198-Valdefuentes	38	11	5	3	19	313	21	7	16	269
10199-Valdehúncar	2	0	0	1	1	10	0	0	3	7
10200-Valdelacasa de Tajo	16	5	3	3	5	29	13	4	3	9
10201-Valdemorales	4	0	0	2	2	38	0	0	4	34
10202-Valdeobispo	23	11	0	3	9	39	20	0	7	12
10203-Valencia de Alcántara	190	44	16	20	110	627	106	56	59	406
10204-Valverde de la Vera	21	9	0	3	9	47	18	0	4	25
10205-Valverde del Fresno	67	12	5	9	41	237	38	11	30	158
10902-Vegaviana	15	6	0	1	8	50	35	0	3	12
10206-Viandar de la Vera	2	0	1	1	0	9	0	7	2	0
10207-Villa del Campo	4	1	0	0	3	5	1	0	0	4
10208-Villa del Rey	5	2	0	1	2	30	6	0	14	10
10209-Villamesías	8	6	0	0	2	22	8	0	0	14
10210-Villamiel	20	7	3	1	9	50	8	24	1	17
10211-Villanueva de la Sierra	15	8	2	2	3	33	22	5	2	4
10212-Villanueva de la Vera	97	32	9	12	44	366	82	31	69	184
10213-Villar del Pedroso	29	13	2	4	10	50	25	3	7	15
10214-Villar de Plasencia	11	4	1	0	6	22	4	4	0	14
10215-Villasbuenas de Gata	15	3	1	1	10	56	4	1	1	50
10216-Zarza de Granadilla	58	12	6	8	32	228	21	65	14	128
10217-Zarza de Montánchez	11	4	1	2	4	14	4	3	2	5
10218-Zarza la Mayor	30	9	3	4	14	104	53	7	10	34
10219-Zorita	36	23	2	2	9	116	50	2	31	33