

Empresas dadas de alta en la Seguridad Social en Extremadura

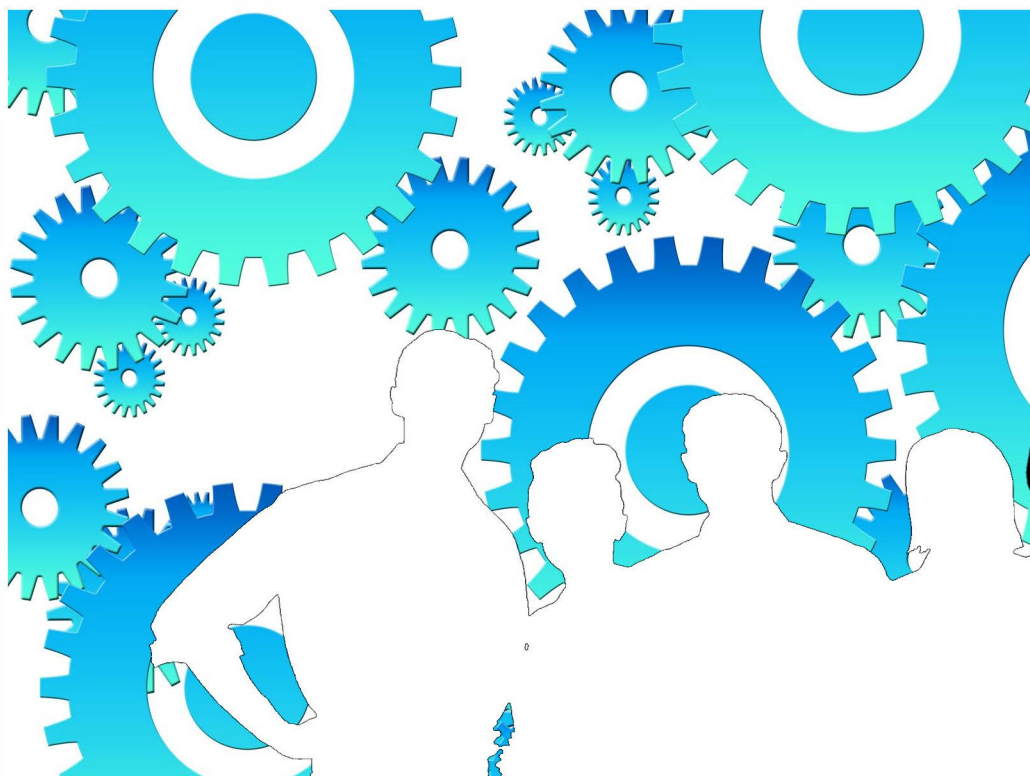

Julio 2023

ieex
Instituto de Estadística
de Extremadura

JUNTA DE EXTREMADURA

NOTAS ACLARATORIAS:

Se recoge la información relativa a empresas en alta laboral que figuran inscritas en la Seguridad Social.

La información de este apartado se ha obtenido a partir del fichero de Cuentas de Cotización de la Seguridad Social por cuenta ajena con excepción del Sistema Especial de Empleados de Hogar, siguiendo la metodología que utiliza el Ministerio de Inclusión, Seguridad Social y Migraciones.

Bajo una Cuenta de Cotización figuran agrupados los trabajadores afiliados que pertenecen a una misma empresa, desarrollan su actividad laboral en una misma provincia y sus características frente a la cotización son homogéneas.

En esta publicación una empresa agrupa todas las Cuentas de Cotización con el mismo número de Identificación Fiscal.

A cada empresa se le ha asignado la actividad económica asociada a su cuenta de cotización, cuando sólo tiene una, o a la cuenta de cotización con más trabajadores, cuando tiene varias. Siguiendo la metodología que utiliza el Ministerio de Inclusión, Seguridad Social y Migraciones, se excluye del sector servicios "Administración Pública y defensa; Seguridad Social obligatoria".

Los datos para Extremadura y para cada provincia corresponden a las empresas que tienen algún centro de trabajo en el respectivo territorio. Dado que una misma empresa puede tener centros de trabajo en las dos provincias, la suma de los datos de las empresas de Badajoz y Cáceres no tiene por qué coincidir con la cifra para Extremadura. La misma reflexión se aplica a los resultados municipales.

El tamaño de la empresa corresponde con el número de trabajadores por territorio que tiene la empresa.

ÍNDICE

Empresas en alta en Extremadura.....	4
1. Según provincia y tamaño de la empresa	4
2. Según provincia y sector de la empresa	4
3. Según provincia y actividad económica de la empresa	5
4. Según tamaño de la localidad y sector de la empresa	6
Empresas en alta en Extremadura por municipio de residencia y sector de actividad.....	7
Provincia de Badajoz.....	7
Provincia de Cáceres.....	10

Empresas en alta en el régimen General en Extremadura.

32.707

1. Empresas en alta en Extremadura según provincia y tamaño de la empresa

TAMAÑO	NÚMERO DE EMPRESAS			NÚMERO DE TRABAJADORES		
	Badajoz	Cáceres	Extremadura	Badajoz	Cáceres	Extremadura
1-2 trab.	11.485	7.308	18.398	15.269	9.577	24.315
3-5 trab.	4.671	2.685	7.172	17.609	10.032	26.928
6-9 trab.	2.044	1.176	3.090	14.703	8.461	22.253
10-25 trab.	1.755	1.031	2.658	26.388	15.466	40.012
26-49 trab.	498	281	741	17.482	9.982	26.140
50-249 trab.	375	209	568	36.891	19.598	54.481
250-499 trab.	30	17	58	9.614	5.812	20.018
500 o más trab.	19	6	22	30.884	13.680	47.301
Total	20.877	12.713	32.707	168.840	92.608	261.448

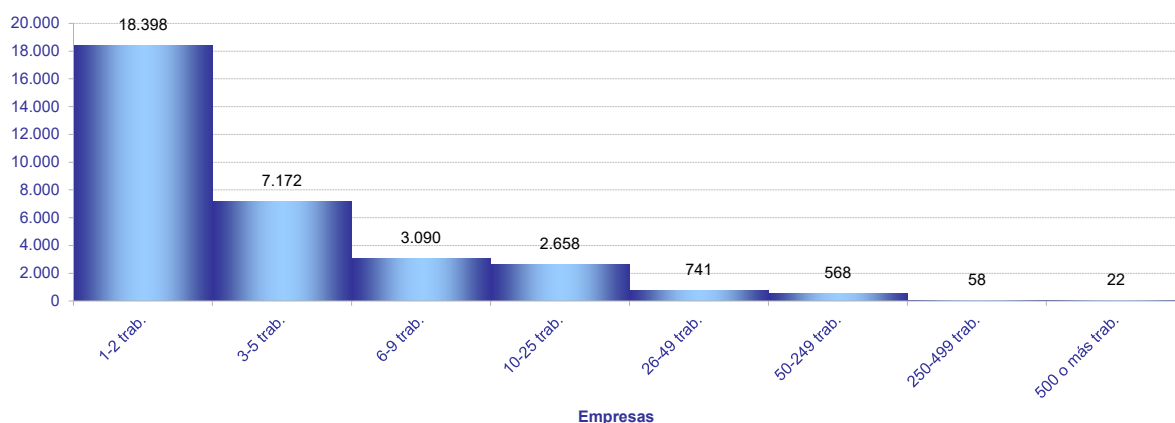

2. Empresas en alta en Extremadura según provincia y sector de la empresa

SECTOR	NÚMERO DE EMPRESAS			NÚMERO DE TRABAJADORES			TRAB / EMP
	Badajoz	Cáceres	Extremadura	Badajoz	Cáceres	Extremadura	Extrem.
Agricultura	3.930	2.378	6.267	21.822	7.505	29.362	4,7
Industria	1.732	950	2.626	21.212	10.861	32.239	12,3
Construcción	2.193	1.500	3.589	11.763	9.222	20.815	5,8
Servicios	13.022	7.885	20.225	114.043	65.020	179.032	8,9
Total	20.877	12.713	32.707	168.840	92.608	261.448	8,0

Provincia de Badajoz

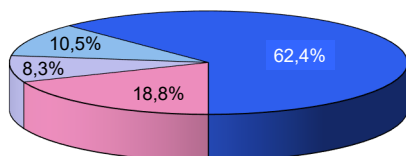

Provincia de Cáceres

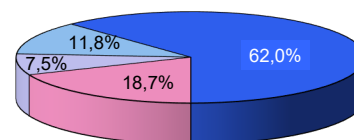

Extremadura

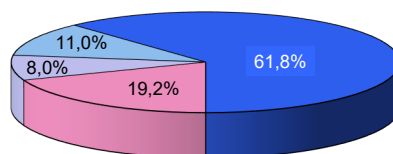

■ Agricultura ■ Industria ■ Construcción ■ Servicios

3. Empresas en alta en Extremadura según provincia, tamaño de la empresa y sector de la empresa

TAMAÑO

Extremadura	Agricultura	Industria	Construcción	Servicios
NÚMERO DE EMPRESAS. SECTOR				
1-2 trab.	4.311	1.167	1.831	11.089
3-5 trab.	1.139	606	849	4.578
6-9 trab.	402	304	424	1.960
10-25 trab.	267	326	363	1.702
26-49 trab.	81	107	82	471
50-249 trab.	57	97	38	376
250-499 trab.	6	16	2	34
500 o más trab.	4	3	0	15
NÚMERO DE TRABAJADORES. SECTOR				
1-2 trab.	5.519	1.594	2.502	14.700
3-5 trab.	4.202	2.276	3.243	17.207
6-9 trab.	2.862	2.184	3.065	14.142
10-25 trab.	3.898	4.985	5.401	25.728
26-49 trab.	2.776	3.821	2.830	16.713
50-249 trab.	5.515	9.967	2.952	36.047
250-499 trab.	2.086	5.636	822	11.474
500 o más trab.	2.504	1.776	0	43.021
Badajoz				
NÚMERO DE EMPRESAS. SECTOR				
1-2 trab.	2.559	752	1.112	7.062
3-5 trab.	755	399	536	2.981
6-9 trab.	295	205	255	1.289
10-25 trab.	203	223	225	1.104
26-49 trab.	65	78	49	306
50-249 trab.	44	63	16	252
250-499 trab.	6	9	0	15
500 o más trab.	3	3	0	13
NÚMERO DE TRABAJADORES. SECTOR				
1-2 trab.	3.327	1.037	1.515	9.390
3-5 trab.	2.816	1.497	2.038	11.258
6-9 trab.	2.110	1.480	1.833	9.280
10-25 trab.	3.011	3.353	3.317	16.707
26-49 trab.	2.261	2.794	1.643	10.784
50-249 trab.	4.334	6.284	1.417	24.856
250-499 trab.	2.055	3.006	0	4.553
500 o más trab.	1.908	1.761	0	27.215
Cáceres				
NÚMERO DE EMPRESAS. SECTOR				
1-2 trab.	1.783	450	773	4.302
3-5 trab.	389	212	338	1.746
6-9 trab.	105	103	184	784
10-25 trab.	68	112	145	706
26-49 trab.	17	31	37	196
50-249 trab.	16	36	22	135
250-499 trab.	0	6	1	10
500 o más trab.	0	0	0	6
NÚMERO DE TRABAJADORES. SECTOR				
1-2 trab.	2.229	604	1.066	5.678
3-5 trab.	1.407	796	1.307	6.522
6-9 trab.	740	736	1.347	5.638
10-25 trab.	938	1.756	2.168	10.604
26-49 trab.	567	1.060	1.295	7.060
50-249 trab.	1.624	3.805	1.785	12.384
250-499 trab.	0	2.104	254	3.454
500 o más trab.	0	0	0	13.680

4. Empresas en alta en Extremadura según provincia y actividad económica de la empresa

SECC	NÚMERO DE EMPRESAS			NÚMERO DE TRABAJADORES			TRAB / EMP
	Badajoz	Cáceres	Extremadura	Badajoz	Cáceres	Extremadura	
A	3.930	2.378	6.267	21.822	7.505	29.362	4,7
B	62	24	84	517	260	779	9,3
C	1.520	821	2.305	17.433	8.232	25.662	11,1
D	75	33	99	751	752	1.502	15,2
E	75	72	138	2.511	1.617	4.296	31,1
F	2.193	1.500	3.589	11.763	9.222	20.815	5,8
G	4.879	2.692	7.336	26.541	13.250	39.760	5,4
H	906	415	1.295	7.790	2.981	10.770	8,3
I	2.154	1.720	3.851	11.777	8.921	20.697	5,4
J	235	116	326	2.683	1.356	4.038	12,4
K	309	189	461	2.745	1.325	4.081	8,9
L	182	99	281	344	182	526	1,9
M	1.139	626	1.719	7.064	3.251	10.545	6,1
N	694	398	951	11.380	5.384	16.636	17,5
P	345	209	536	9.258	6.876	15.994	29,8
Q	854	555	1.343	28.116	17.708	45.863	34,1
R	386	253	622	2.281	1.477	3.749	6,0
S	854	500	1.307	3.957	2.181	6.140	4,7
T	83	113	195	105	128	231	1,2
U	2	0	2	2	0	2	1,0

- A Agricultura, ganadería, silvicultura y pesca
- B Industrias extractivas
- C Industria manufacturera
- D Suministro de energía eléctrica, gas, vapor y aire acondicionado
- E Suministro de agua, actividades de saneamiento, gestión de residuos y descontaminación
- F Construcción
- G Comercio al por mayor y al por menor; reparación de vehículos de motor y motocicletas
- H Transporte y almacenamiento
- I Hostelería
- J Información y comunicaciones
- K Actividades financieras y de seguros
- L Actividades inmobiliarias
- M Actividades profesionales, científicas y técnicas
- N Actividades administrativas y servicios auxiliares
- P Educación
- Q Actividades sanitarias y de servicios sociales
- R Actividades artísticas, recreativas y de entretenimiento
- S Otros servicios
- T Actividades de los hogares como empleadores de personal doméstico; actividades de los hogares como productores de bienes y servicios para uso propio
- U Actividades de organizaciones y organismos extraterritoriales

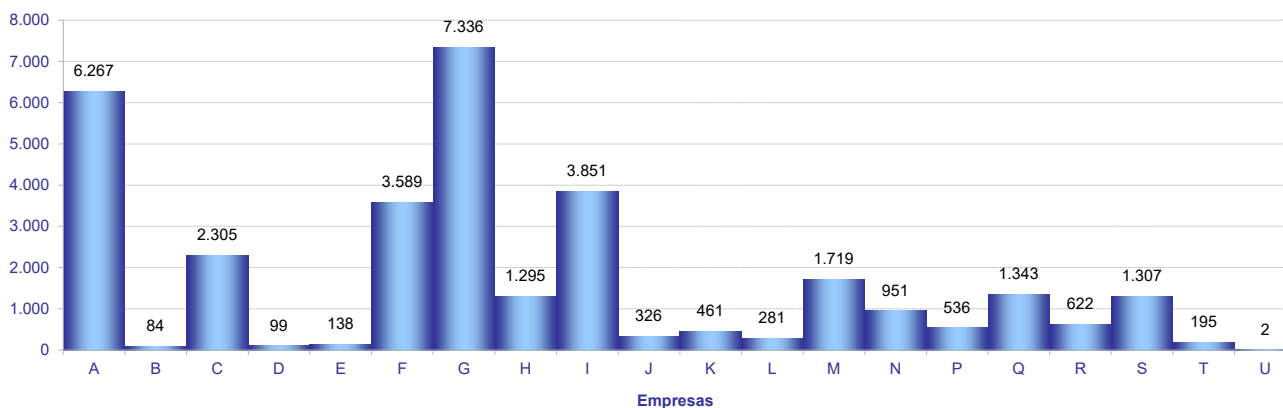

5. Empresas en alta en Extremadura según tamaño de la localidad y sector de la empresa

SECTOR	TAMAÑO		
	Rural	Intermedia	Urbana
Agricultura	2.378	2.466	1.533
Industria	588	1.072	1.047
Construcción	841	1.235	1.634
Servicios	2.733	5.341	13.011
Total	6.540	10.114	17.225

Población rural hasta 2.000 habitantes

Población intermedia desde 2.001 hasta 10.000 habitantes

Población urbana más de 10.000 habitantes

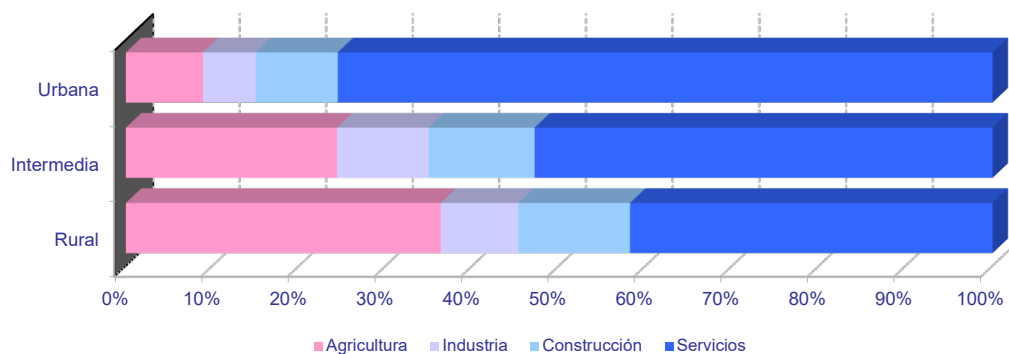
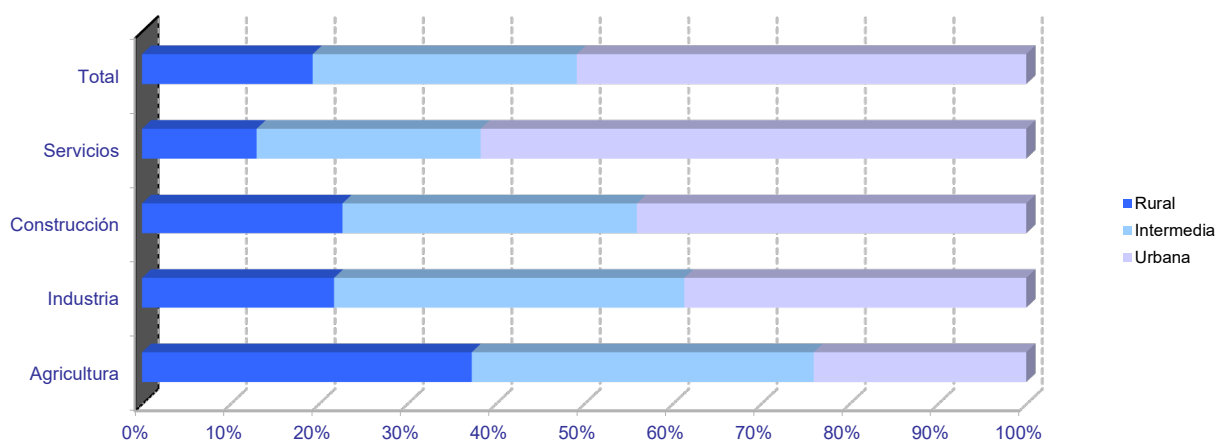

Empresas en alta en Extremadura por municipio de residencia y sector de actividad

PROVINCIA DE BADAJOZ

	NÚMERO DE EMPRESAS					NÚMERO DE TRABAJADORES				
	TOTAL	SECTOR DE ACTIVIDAD				TOTAL	SECTOR DE ACTIVIDAD			
		Agricultura	Industria	Construcción	Servicios		Agricultura	Industria	Construcción	Servicios
06001-Acedera	59	43	1	1	14	498	445	5	4	44
06002-Aceuchal	207	77	18	24	88	1.053	539	73	77	364
06003-Ahillones	22	6	0	3	13	73	8	0	15	50
06004-Alange	64	26	5	9	24	571	342	24	39	166
06005-Albuera, La	56	12	12	8	24	346	78	139	29	100
06006-Alburquerque	202	74	20	16	92	822	195	226	58	343
06007-Alconchel	46	21	6	4	15	126	50	30	11	35
06008-Alconera	15	0	8	2	5	155	0	117	14	24
06009-Ajucén	7	2	0	1	4	54	4	0	1	49
06010-Almendral	41	15	5	2	19	187	25	6	4	152
06011-Almendralejo	1.255	184	129	135	807	9.273	601	1.291	762	6.619
06012-Arroyo de San Serván	154	47	16	15	76	838	267	129	56	386
06013-Atalaya	4	1	0	1	2	37	1	0	1	35
06014-Azuaga	266	53	20	28	165	1.064	140	212	118	594
06015-Badajoz	4.600	273	221	345	3.761	49.260	1.562	2.994	2.719	41.985
06016-Barcarrota	82	19	5	7	51	386	43	14	46	283
06017-Baterno	1	0	0	0	1	1	0	0	0	1
06018-Benquerencia de la Serena	34	20	3	2	9	62	39	6	4	13
06019-Berlanga	63	16	12	7	28	153	35	22	32	64
06020-Bienvenida	38	10	8	3	17	428	18	60	21	329
06021-Bodonal de la Sierra	19	5	3	3	8	41	8	4	5	24
06022-Burguillos del Cerro	60	12	9	7	32	234	25	55	14	140
06023-Cabeza del Buey	155	45	10	10	90	1.315	68	83	45	1.119
06024-Cabeza la Vaca	30	8	7	6	9	69	15	25	9	20
06025-Calamonte	152	23	18	29	82	581	94	67	107	313
06026-Calera de León	31	6	6	4	15	95	18	51	5	21
06027-Calzadilla de los Barros	28	18	1	4	5	69	46	3	10	10
06028-Campanario	120	21	23	18	58	509	48	145	89	227
06029-Campillo de Llerena	46	16	1	7	22	162	49	2	26	85
06030-Capilla	4	4	0	0	0	4	4	0	0	0
06031-Carmonita	16	10	1	0	5	62	56	1	0	5
06032-Carrascalejo, El	2	1	0	0	1	3	2	0	0	1
06033-Casas de Don Pedro	30	6	1	6	17	114	35	2	17	60
06034-Casas de Reina	6	2	1	0	3	17	4	4	0	9
06035-Castilblanco	24	8	3	2	11	86	9	6	3	68
06036-Castuera	218	48	23	10	137	820	78	133	40	569
06042-Cheles	13	6	0	1	6	36	9	0	3	24
06037-Codosera, La	51	11	2	2	36	257	46	5	5	201
06038-Cordobilla de Lácara	25	13	3	0	9	83	51	6	0	26
06039-Coronada, La	35	11	4	6	14	127	43	6	16	62
06040-Corte de Peleas	34	15	2	2	15	105	58	10	2	35
06041-Cristina	6	2	3	0	1	32	7	24	0	1
06043-Don Alvaro	18	2	1	2	13	143	5	7	20	111
06044-Don Benito	1.306	200	95	139	872	12.734	1.967	2.024	725	8.018
06045-Entrín Bajo	12	7	2	1	2	19	8	6	2	3
06046-Esparragalejo	12	1	2	2	7	34	5	12	2	15
06047-Esparragosa de la Serena	24	11	4	2	7	46	16	16	3	11
06048-Esparragosa de Lares	33	16	3	7	7	82	30	6	20	26
06049-Feria	29	11	3	7	8	109	40	6	24	39
06050-Fregenal de la Sierra	161	25	25	15	96	1.098	38	373	68	619
06051-Fuenlabrada de los Montes	57	30	4	2	21	151	44	5	10	92
06052-Fuente de Cantos	176	43	18	24	91	881	80	92	92	617
06053-Fuente del Arco	24	9	1	1	13	78	16	6	2	54
06054-Fuente del Maestre	211	87	14	21	89	1.141	305	343	97	396
06055-Fuentes de León	51	12	8	11	20	150	22	44	39	45
06056-Garbayuela	15	4	2	5	4	32	9	2	13	8
06057-Garritos	10	4	0	2	4	24	11	0	4	9
06058-Garrovilla, La	50	18	8	6	18	299	125	44	14	116
06059-Granja de Torrehermosa	69	18	5	7	39	213	44	9	18	142
06903-Guadiana	89	32	6	13	38	496	223	13	134	126
06060-Guareña	255	85	26	29	115	1.392	445	461	77	409
06061-Haba, La	29	2	6	8	13	168	2	116	22	28
06062-Helechosa de los Montes	12	7	0	0	5	43	37	0	0	6
06063-Herrera del Duque	105	23	6	14	62	425	45	140	39	201
06064-Higuera de la Serena	19	4	1	4	10	80	5	3	6	66
06065-Higuera de Llerena	7	5	1	1	0	16	10	1	5	0
06066-Higuera de Vargas	33	13	3	4	13	82	28	12	5	37
06067-Higuera la Real	72	15	13	6	38	451	27	286	16	122
06068-Hinojosa del Valle	10	3	0	0	7	46	4	0	0	42
06069-Hornachos	106	36	9	12	49	360	75	46	83	156
06070-Jerez de los Caballeros	340	63	42	33	202	3.003	270	1.539	148	1.046
06071-Lapa, La	9	4	0	2	3	14	9	0	2	3
06073-Llera	11	1	1	3	6	24	1	4	12	7
06074-Llerena	247	29	13	18	187	2.889	91	128	42	2.628
06072-Lobón	72	17	10	6	39	683	46	80	18	539
06075-Magacela	15	7	1	2	5	64	24	5	10	25
06076-Maguilla	25	10	5	3	7	77	28	9	26	14
06077-Malcocinado	5	2	2	0	1	6	3	2	0	1
06078-Malpartida de la Serena	9	1	1	0	7	44	2	1	0	41
06079-Manchita	25	9	0	8	8	43	11	0	17	15
06080-Medellín	78	45	8	3	22	370	189	26	6	149
06081-Medina de las Torres	21	3	3	5	10	89	4	6	27	52
06082-Mengabril	16	8	1	2	5	58	21	11	3	23
06083-Mérida	2.054	122	120	158	1.654	27.754	2.063	1.868	933	22.890
06084-Mirandilla	22	14	0	4	4	108	51	0	23	34

Empresas en alta en Extremadura por municipio de residencia y sector de actividad

PROVINCIA DE BADAJOZ

	NÚMERO DE EMPRESAS					NÚMERO DE TRABAJADORES				
	TOTAL	SECTOR DE ACTIVIDAD				TOTAL	SECTOR DE ACTIVIDAD			
		Agricultura	Industria	Construcción	Servicios		Agricultura	Industria	Construcción	Servicios
06085-Monesterio	179	30	31	20	98	848	67	173	67	541
06086-Montemolín	43	21	3	3	16	95	39	8	12	36
06087-Monterrubio de la Serena	70	20	11	6	33	149	26	30	16	77
06088-Montijo	398	59	30	53	256	2.106	242	437	310	1.117
06089-Morera, La	28	14	1	2	11	58	34	1	6	17
06090-Nava de Santiago, La	22	17	2	0	3	55	27	5	0	23
06091-Navalvillar de Pela	146	57	9	16	64	585	174	44	123	244
06092-Nogales	25	7	5	5	8	173	10	69	21	73
06093-Oliva de la Frontera	113	15	21	15	62	578	66	170	73	269
06094-Oliva de Mérida	41	19	3	8	11	179	83	8	68	20
06095-Olivenza	331	75	28	53	175	2.743	1.210	161	339	1.033
06096-Orellana de la Sierra	3	1	0	1	1	7	1	0	1	5
06097-Orellana la Vieja	89	18	5	13	53	421	100	40	127	154
06098-Palomas	14	10	0	0	4	47	37	0	0	10
06099-Parra, La	26	10	3	7	6	62	23	5	23	11
06100-Peñalsordo	20	6	2	2	10	42	6	4	3	29
06101-Peraleda del Zaucejo	17	11	3	1	2	79	55	20	2	2
06102-Puebla de Alcocer	45	20	3	2	20	165	36	26	5	98
06103-Puebla de la Calzada	173	34	16	32	91	1.365	295	322	246	502
06104-Puebla de la Reina	20	14	0	3	3	29	18	0	5	6
06107-Puebla de Obando	31	11	3	9	8	134	61	10	21	42
06108-Puebla de Sancho Pérez	65	8	15	8	34	1.466	18	60	46	1.342
06105-Puebla del Maestre	19	10	1	3	5	29	12	2	6	9
06106-Puebla del Prior	9	4	2	1	2	27	16	6	3	2
06902-Pueblonuevo del Guadiana	56	24	2	4	26	424	191	179	6	48
06109-Quintana de la Serena	141	9	40	18	74	646	15	303	44	284
06110-Reina	4	3	0	0	1	36	34	0	0	2
06111-Rena	12	8	1	0	3	68	64	1	0	3
06112-Retamal de Llerena	14	9	1	3	1	60	45	1	13	1
06113-Ribera del Fresno	111	35	8	23	45	669	70	63	93	443
06114-Risco	3	2	0	0	1	4	2	0	0	2
06115-Roca de la Sierra, La	58	29	4	7	18	216	110	5	35	66
06116-Salvaleón	39	8	6	5	20	170	15	22	33	100
06117-Salvaterra de los Barros	37	10	6	6	15	168	19	95	12	42
06119-San Pedro de Mérida	13	5	0	0	8	80	10	0	0	70
06123-San Vicente de Alcántara	171	30	42	17	82	952	62	476	91	323
06118-Sancti-Spíritus	4	1	0	0	3	31	4	0	0	27
06120-Santa Amalia	155	62	10	17	66	851	331	288	73	159
06121-Santa Marta	159	48	12	32	67	589	80	54	123	332
06122-Santos de Maimona, Los	210	39	20	28	123	922	127	103	135	557
06124-Segura de León	40	7	3	7	23	114	17	8	12	77
06125-Siruella	55	14	7	3	31	170	24	21	18	107
06126-Solana de los Barros	97	47	4	19	27	381	177	6	125	73
06127-Talarrubias	108	34	7	15	52	627	183	111	97	236
06128-Talavera la Real	202	55	21	20	106	1.137	361	251	60	465
06129-Táliga	20	9	2	5	4	96	43	4	42	7
06130-Tamurejo	2	1	0	0	1	49	1	0	0	48
06131-Torre de Miguel Sesmero	50	14	7	8	21	374	34	209	32	99
06132-Torremayor	27	12	3	2	10	252	127	20	35	70
06133-Torremejía	59	19	8	10	22	295	40	143	58	54
06134-Trasierra	12	4	0	3	5	29	7	0	12	10
06135-Trujillanos	35	4	3	2	26	204	4	27	18	155
06136-Usagre	62	39	2	12	9	347	120	11	195	21
06137-Valdecaballeros	32	7	4	10	11	81	15	24	21	21
06901-Valdelacalzada	118	64	5	19	30	1.129	819	40	141	129
06138-Valdetorres	34	15	3	3	13	153	58	25	6	64
06139-Valencia de las Torres	22	15	1	1	5	81	64	2	6	9
06140-Valencia del Mombuey	15	3	4	0	8	37	4	21	0	12
06141-Valencia del Ventoso	31	4	7	2	18	86	6	29	10	41
06146-Valle de la Serena	29	9	1	5	14	54	13	2	12	27
06147-Valle de Matamoros	5	0	0	2	3	11	0	0	5	6
06148-Valle de Santa Ana	19	6	1	2	10	53	9	1	10	33
06142-Valverde de Burguillos	11	1	5	0	5	31	2	24	0	5
06143-Valverde de Leganés	144	21	19	22	82	696	250	97	80	269
06144-Valverde de Llerena	7	1	1	0	5	11	2	3	0	6
06145-Valverde de Mérida	13	6	1	2	4	53	18	5	7	23
06149-Villafraña de los Barros	405	69	35	57	244	3.171	153	954	193	1.871
06150-Villagarcía de la Torre	18	2	2	4	10	37	4	2	9	22
06151-Villagonzalo	29	11	5	3	10	76	38	17	6	15
06152-Villalba de los Barros	49	26	2	9	12	238	86	2	65	85
06153-Villanueva de la Serena	854	219	60	84	491	8.757	2.918	935	489	4.415
06154-Villanueva del Fresno	84	31	7	8	38	287	65	42	22	158
06156-Villar de Rena	56	39	2	4	11	319	273	10	5	31
06155-Villar del Rey	61	19	6	11	25	229	61	40	52	76
06157-Villarta de los Montes	4	1	0	1	2	10	3	0	1	6
06158-Zafra	586	23	47	56	460	4.455	57	1.077	369	2.952
06159-Zahínos	80	27	12	8	33	267	134	51	13	69
06160-Zalamea de la Serena	110	12	11	21	66	403	21	35	49	298
06162-Zarza, La	97	18	10	17	52	413	94	30	64	225
06161-Zarza-Capilla	7	1	1	1	4	72	1	42	4	25

Empresas en alta en Extremadura por municipio de residencia y sector de actividad

PROVINCIA DE CÁCERES

	NÚMERO DE EMPRESAS					NÚMERO DE TRABAJADORES				
	TOTAL	SECTOR DE ACTIVIDAD				TOTAL	SECTOR DE ACTIVIDAD			
		Agricultura	Industria	Construcción	Servicios		Agricultura	Industria	Construcción	Servicios
10001-Abadía	4	0	0	1	3	5	0	0	1	4
10002-Abertura	7	1	0	1	5	33	1	0	2	30
10003-Acebo	23	1	2	2	18	72	1	2	2	67
10004-Acehúche	25	5	7	3	10	77	9	19	15	34
10005-Aceituna	10	0	0	1	9	43	0	0	1	42
10006-Ahigal	28	4	3	3	18	105	19	26	4	56
10903-Alagón del Río	19	4	4	2	9	120	5	26	54	35
10007-Albalá	17	3	0	5	9	117	3	0	13	101
10008-Alcántara	58	22	2	8	26	342	35	10	89	208
10009-Alcollarín	7	6	0	1	0	30	29	0	1	0
10010-Alcuéscar	73	17	3	9	44	393	178	3	40	172
10012-Aldea del Cano	16	7	1	2	6	75	20	6	8	41
10013-Aldea del Obispo, La	9	5	0	1	3	16	6	0	3	7
10011-Aldeacentenera	27	11	4	7	5	137	22	9	57	49
10014-Aldeanueva de la Vera	56	30	0	4	22	127	52	0	16	59
10015-Aldeanueva del Camino	34	2	8	1	23	246	3	29	1	213
10016-Aldehuela de Jerte	8	4	1	3	0	25	8	1	16	0
10017-Alía	41	28	2	3	8	94	62	4	8	20
10018-Aliseda	62	24	8	4	26	187	94	24	12	57
10019-Almaraz	50	5	13	6	26	1.438	7	838	64	529
10020-Almoharín	57	16	8	6	27	356	20	117	17	202
10021-Arroyo de la Luz	136	23	10	30	73	603	66	26	134	377
10023-Arroyomolinos	23	13	1	3	6	45	29	2	3	11
10022-Arroyomolinos de la Vera	5	2	0	0	3	19	2	0	0	17
10024-Baños de Montemayor	40	1	4	5	30	261	1	33	14	213
10025-Barrado	10	4	0	2	4	27	7	0	2	18
10026-Belvis de Monroy	12	6	0	0	6	95	15	0	0	80
10027-Benquerencia	0	0	0	0	0	0	0	0	0	0
10028-Berrocalejo	4	2	0	0	2	5	3	0	0	2
10029-Berzocana	22	13	2	2	5	59	42	4	7	6
10030-Bohonal de Ibor	11	1	1	1	8	91	2	1	3	85
10031-Botija	8	2	1	1	4	19	4	1	6	8
10032-Brozás	79	30	10	13	26	232	72	33	44	83
10033-Cabañas del Castillo	13	6	1	1	5	20	8	3	3	6
10034-Cabezabellosa	5	1	0	2	2	17	1	0	14	2
10035-Cabezuela del Valle	80	31	2	6	41	305	56	10	13	226
10036-Cabrero	6	2	3	0	1	14	2	7	0	5
10037-Cáceres	3.288	180	144	297	2.667	37.442	683	1.744	2.761	32.254
10038-Cachorrilla	6	6	0	0	0	11	11	0	0	0
10039-Cadalso	6	0	0	0	6	14	0	0	0	14
10040-Calzadilla	12	4	1	2	5	51	11	2	32	6
10041-Caminomorisco	32	1	3	4	24	85	2	8	6	69
10042-Campillo de Deleitosa	2	0	0	1	1	2	0	0	1	1
10043-Campo Lugar	41	31	2	3	5	148	112	8	7	21
10044-Cañamero	66	9	13	4	40	240	12	43	8	177
10045-Cañaveral	34	3	5	6	20	148	5	56	17	70
10046-Carbajo	7	3	0	0	4	54	9	0	0	45
10047-Carcaboso	42	11	2	9	20	173	26	5	52	90
10048-Carrascalejo	8	0	2	3	3	34	0	5	22	7
10049-Casar de Cáceres	125	10	25	22	68	1.407	20	597	111	679
10050-Casar de Palomero	25	7	2	2	14	113	34	2	3	74
10051-Casares de las Hurdes	6	0	0	2	4	30	0	0	4	26
10052-Casas de Don Antonio	5	1	0	1	3	52	1	0	5	46
10053-Casas de Don Gómez	12	1	1	3	7	30	1	5	5	19
10056-Casas de Millán	13	9	0	3	1	25	20	0	4	1
10057-Casas de Miravete	4	2	0	0	2	9	6	0	0	3
10054-Casas del Castañar	20	6	0	2	12	45	6	0	2	37
10055-Casas del Monte	21	4	1	4	12	195	5	114	24	52
10058-Casatejada	53	27	6	3	17	494	285	119	6	84
10059-Casillas de Coria	9	6	0	2	1	19	9	0	9	1
10060-Castañar de Ibor	33	10	2	4	17	78	21	3	11	43
10061-Ceclavín	44	17	5	8	14	105	50	11	22	22
10062-Cedillo	22	3	1	10	8	166	3	2	105	56
10063-Cerezo	1	1	0	0	0	3	3	0	0	0
10064-Cilleros	35	12	1	9	13	138	27	1	41	69
10065-Collado de la Vera	30	26	0	1	3	58	51	0	1	6
10066-Conquista de la Sierra	5	2	0	0	3	8	2	0	0	6
10067-Coria	383	39	20	41	283	3.092	72	298	513	2.209
10068-Cuacos de Yuste	66	22	12	4	28	489	51	221	10	207
10069-Cumbre, La	24	8	1	4	11	81	16	2	26	37
10070-Deleitosa	25	5	5	2	13	75	8	11	3	53
10071-Descargamaría	6	1	1	1	3	10	2	1	1	6
10072-Eljas	20	2	4	3	11	87	18	43	4	22
10073-Escorial	20	7	6	2	5	62	13	20	4	25
10075-Fresnedoso de Ibor	6	4	0	0	2	6	4	0	0	2
10076-Galisteo	38	23	3	2	10	154	57	13	2	82
10077-Garciaz	20	12	0	2	6	34	23	0	2	9
10078-Garganta, La	5	0	0	4	1	8	0	0	7	1
10079-Garganta la Olla	20	7	0	2	11	51	8	0	2	41
10080-Gargantilla	10	2	1	1	6	16	2	2	1	11
10081-Gargüera	8	6	0	0	2	15	9	0	0	6
10082-Garrovillas de Alconétar	43	15	4	6	18	111	21	4	13	73
10083-Garvín	6	4	0	0	2	13	11	0	0	2
10084-Gata	41	15	2	4	20	278	43	11	7	217
10085-Gordo, El	10	2	1	2	5	165	2	95	8	60

Empresas en alta en Extremadura por municipio de residencia y sector de actividad

PROVINCIA DE CÁCERES

	NÚMERO DE EMPRESAS					NÚMERO DE TRABAJADORES				
	TOTAL	SECTOR DE ACTIVIDAD				TOTAL	SECTOR DE ACTIVIDAD			
		Agricultura	Industria	Construcción	Servicios		Agricultura	Industria	Construcción	Servicios
10086-Granja, La	8	2	2	1	3	24	4	11	4	5
10087-Guadalupe	68	11	5	7	45	308	24	10	32	242
10088-Guijo de Coria	4	2	1	0	1	4	2	1	0	1
10089-Guijo de Galisteo	48	17	2	4	25	165	27	3	17	118
10090-Guijo de Granadilla	18	6	1	2	9	109	13	1	42	53
10091-Guijo de Santa Bárbara	12	2	1	0	9	21	2	1	0	18
10092-Herguijuela	9	3	0	1	5	19	4	0	2	13
10093-Hernán-Pérez	9	2	0	3	4	13	4	0	5	4
10094-Herrera de Alcántara	12	6	1	1	4	63	13	19	1	30
10095-Herreruela	22	14	2	1	5	78	26	40	2	10
10096-Hervás	135	2	13	18	102	638	2	157	35	444
10097-Higuera de Albalat	1	0	0	1	0	2	0	0	2	0
10098-Hinojal	9	3	0	3	3	24	3	0	12	9
10099-Holguera	19	10	1	1	7	29	16	1	3	9
10100-Hoyos	22	1	2	1	18	111	5	5	1	100
10101-Huéлага	6	3	0	0	3	11	5	0	0	6
10102-Ibahernando	14	3	2	4	5	24	6	3	7	8
10103-Jaraicejo	23	7	1	2	13	102	22	1	4	75
10104-Jaraíz de la Vera	194	50	25	19	100	1.114	144	158	65	747
10105-Jarandilla de la Vera	122	24	7	12	79	557	41	18	64	434
10106-Jarilla	4	1	0	1	2	11	1	0	1	9
10107-Jerte	45	15	1	4	25	167	35	3	6	123
10108-Ladrillar	2	0	0	1	1	6	0	0	2	4
10109-Logrosán	100	45	10	10	35	515	150	42	26	297
10110-Losar de la Vera	90	29	7	5	49	388	121	21	15	231
10111-Madrigal de la Vera	65	13	3	7	42	255	37	10	21	187
10112-Madrigalejo	52	20	4	4	24	761	602	37	12	110
10113-Madroñera	60	20	6	8	26	165	27	9	18	111
10114-Majadas	30	9	3	5	13	238	20	63	68	87
10115-Malpartida de Cáceres	120	6	19	17	78	667	9	140	103	415
10116-Malpartida de Plasencia	168	46	20	37	65	1.417	278	619	198	322
10117-Marchagaz	5	2	0	2	1	16	5	0	10	1
10118-Mata de Alcántara	10	2	0	2	6	32	3	0	3	26
10119-Membrío	22	10	3	5	4	80	28	5	15	32
10120-Mesas de Ibor	1	0	0	0	1	1	0	0	0	1
10121-Miajadas	330	51	37	38	204	2.446	127	1.025	186	1.108
10122-Millanes	7	1	1	1	4	21	1	4	1	15
10123-Mirabel	9	1	3	2	3	96	7	9	60	20
10124-Mohedas de Granadilla	31	4	2	7	18	70	6	16	19	29
10125-Monroy	32	20	2	4	6	60	41	7	5	7
10126-Montánchez	60	6	11	13	30	276	8	54	66	148
10127-Montehermoso	190	36	22	22	110	841	62	181	80	518
10128-Moraleja	257	37	27	30	163	1.175	103	155	93	824
10129-Morcillo	6	4	0	0	2	8	6	0	0	2
10130-Navaconcejo	61	13	3	8	37	221	33	15	21	152
10131-Navalmoral de la Mata	519	32	39	51	397	4.007	90	782	407	2.728
10132-Navalvillar de Ibor	7	2	1	1	3	10	3	1	2	4
10133-Navas del Madroño	37	12	3	11	11	91	23	19	33	16
10134-Navezuelas	13	1	0	3	9	29	2	0	10	17
10135-Nuñomoral	24	0	1	10	13	102	0	1	25	76
10136-Oliva de Plasencia	20	14	0	2	4	37	21	0	8	8
10137-Palomero	6	1	1	1	3	6	1	1	1	3
10138-Pasarón de la Vera	24	11	1	2	10	57	20	3	5	29
10139-Pedroso de Acim	8	4	1	0	3	38	11	18	0	9
10140-Peraleda de la Mata	61	28	10	4	19	347	54	166	17	110
10141-Peraleda de San Román	7	3	0	2	2	23	3	0	17	3
10142-Perales del Puerto	25	6	1	3	15	60	7	1	10	42
10143-Pescueza	6	4	1	0	1	18	4	2	0	12
10144-Pesga, La	15	1	0	2	12	46	1	0	6	39
10145-Piedras Albas	2	0	0	1	1	21	0	0	4	17
10146-Pinofranqueado	67	13	3	9	42	432	22	4	72	334
10147-Piornal	37	15	4	3	15	79	16	14	13	36
10148-Plasencia	1.246	58	79	165	944	10.735	186	1.002	1.334	8.213
10149-Plasenzuela	11	2	1	2	6	112	2	1	3	106
10150-Portaje	14	9	0	2	3	26	16	0	3	7
10151-Portezuelo	11	7	0	2	2	42	13	0	20	9
10152-Pozuelo de Zarzón	16	4	3	2	7	86	5	20	9	52
10905-Pueblonuevo de Miramonte	21	14	2	1	4	57	45	3	1	8
10153-Puerto de Santa Cruz	4	0	0	1	3	16	0	0	10	6
10154-Rebollar	6	3	0	0	3	9	3	0	0	6
10155-Riolobos	37	15	3	3	16	117	26	31	10	50
10156-Robledillo de Gata	8	1	0	0	7	16	3	0	0	13
10157-Robledillo de la Vera	8	2	0	0	6	21	3	0	0	18
10158-Robledillo de Trujillo	5	1	1	3	0	9	1	1	7	0
10159-Robledollano	8	2	2	1	3	28	14	9	1	4
10160-Romangordo	6	2	1	1	2	19	3	1	1	14
10901-Rosalejo	64	40	5	7	12	170	103	8	17	42
10161-Ruanes	3	1	1	0	1	11	1	8	0	2
10162-Salorino	21	14	2	2	3	54	39	3	9	3
10163-Salvatierra de Santiago	9	1	3	1	4	41	1	31	1	8
10164-San Martín de Trevejo	19	1	0	3	15	72	1	0	5	66
10165-Santa Ana	7	3	0	2	2	20	4	0	14	2
10166-Santa Cruz de la Sierra	15	5	2	0	8	35	8	8	0	19
10167-Santa Cruz de Paniagua	15	11	0	1	3	32	17	0	1	14
10168-Santa Marta de Magasca	8	5	2	1	0	31	23	3	5	0

Empresas en alta en Extremadura por municipio de residencia y sector de actividad

PROVINCIA DE CÁCERES

	NÚMERO DE EMPRESAS					NÚMERO DE TRABAJADORES				
	TOTAL	SECTOR DE ACTIVIDAD				TOTAL	SECTOR DE ACTIVIDAD			
		Agricultura	Industria	Construcción	Servicios		Agricultura	Industria	Construcción	Servicios
10169-Santiago de Alcántara	6	1	0	2	3	62	1	0	56	5
10170-Santiago del Campo	6	1	1	1	3	69	1	61	2	5
10171-Santibáñez el Alto	11	6	0	0	5	27	20	0	0	7
10172-Santibáñez el Bajo	14	2	2	2	8	42	2	6	2	32
10173-Saucedilla	30	12	3	5	10	184	32	101	24	27
10174-Segura de Toro	7	0	0	1	6	25	0	0	2	23
10175-Serradilla	33	11	4	6	12	91	38	8	19	26
10176-Serrejón	17	13	1	0	3	59	41	1	0	17
10177-Sierra de Fuentes	30	1	3	10	16	83	2	3	28	50
10178-Talaván	17	4	0	6	7	72	8	0	23	41
10179-Talaveruela de la Vera	7	1	0	2	4	13	1	0	6	6
10180-Talayuela	261	109	13	29	110	1.618	683	149	151	635
10181-Tejeda de Tiétar	30	13	1	5	11	178	119	2	26	31
10904-Tiétar	33	20	2	0	11	115	92	3	0	20
10182-Toril	22	16	1	1	4	123	93	15	6	9
10183-Tornavacas	32	17	1	5	9	55	18	1	14	22
10184-Torno, El	26	8	2	2	14	84	10	5	3	66
10187-Torre de Don Miguel	13	1	1	2	9	61	1	1	3	56
10188-Torre de Santa María	11	0	2	2	7	43	0	10	6	27
10185-Torrecilla de los Angeles	15	6	1	2	6	281	6	8	32	235
10186-Torrecillas de la Tiesa	46	16	4	8	18	291	38	27	36	190
10190-Torrejón el Rubio	38	20	1	2	15	104	39	27	3	35
10189-Torrejoncillo	74	13	6	18	37	397	74	25	64	234
10191-Torremenga	19	6	1	5	7	59	9	1	34	15
10192-Torremocha	12	4	2	1	5	35	6	5	1	23
10193-Torreorgaz	36	4	4	12	16	174	5	12	65	92
10194-Torrequemada	21	2	7	3	9	60	2	30	3	25
10195-Trujillo	410	67	40	48	255	2.871	138	510	304	1.919
10196-Valdastillas	14	4	0	0	10	303	4	0	0	299
10197-Valdecañas de Tajo	2	1	0	1	0	2	1	0	1	0
10198-Valdefuentes	39	12	4	3	20	286	25	6	13	242
10199-Valdehúncar	2	0	0	1	1	12	0	0	4	8
10200-Valdelacasa de Tajo	16	4	2	2	8	30	12	2	4	12
10201-Valdemorales	4	0	0	2	2	35	0	0	3	32
10202-Valdeobispo	19	9	0	2	8	38	18	0	7	13
10203-Valencia de Alcántara	187	46	17	19	105	675	145	62	60	408
10204-Valverde de la Vera	19	8	0	3	8	51	19	0	4	28
10205-Valverde del Fresno	73	15	5	8	45	238	46	13	30	149
10902-Vegaviana	15	4	0	2	9	38	12	0	14	12
10206-Viandar de la Vera	3	0	1	2	0	10	0	6	4	0
10207-Villa del Campo	6	4	0	0	2	10	6	0	0	4
10208-Villa del Rey	5	2	0	1	2	19	5	0	7	7
10209-Villamesías	12	7	0	0	5	30	14	0	0	16
10210-Villamiel	16	5	3	2	6	48	7	24	3	14
10211-Villanueva de la Sierra	9	6	0	0	3	20	13	0	0	7
10212-Villanueva de la Vera	98	30	9	12	47	347	74	28	71	174
10213-Villar del Pedroso	29	13	0	5	11	53	29	0	8	16
10214-Villar de Plasencia	11	3	1	0	7	27	3	4	0	20
10215-Villasbuenas de Gata	18	5	1	1	11	47	7	1	1	38
10216-Zarza de Granadilla	65	12	6	9	38	268	23	66	15	164
10217-Zarza de Montánchez	13	4	1	3	5	25	12	3	3	7
10218-Zarza la Mayor	29	10	2	4	13	97	43	6	10	38
10219-Zorita	35	24	1	2	8	138	42	1	37	58