

Empresas dadas de alta en la Seguridad Social en Extremadura

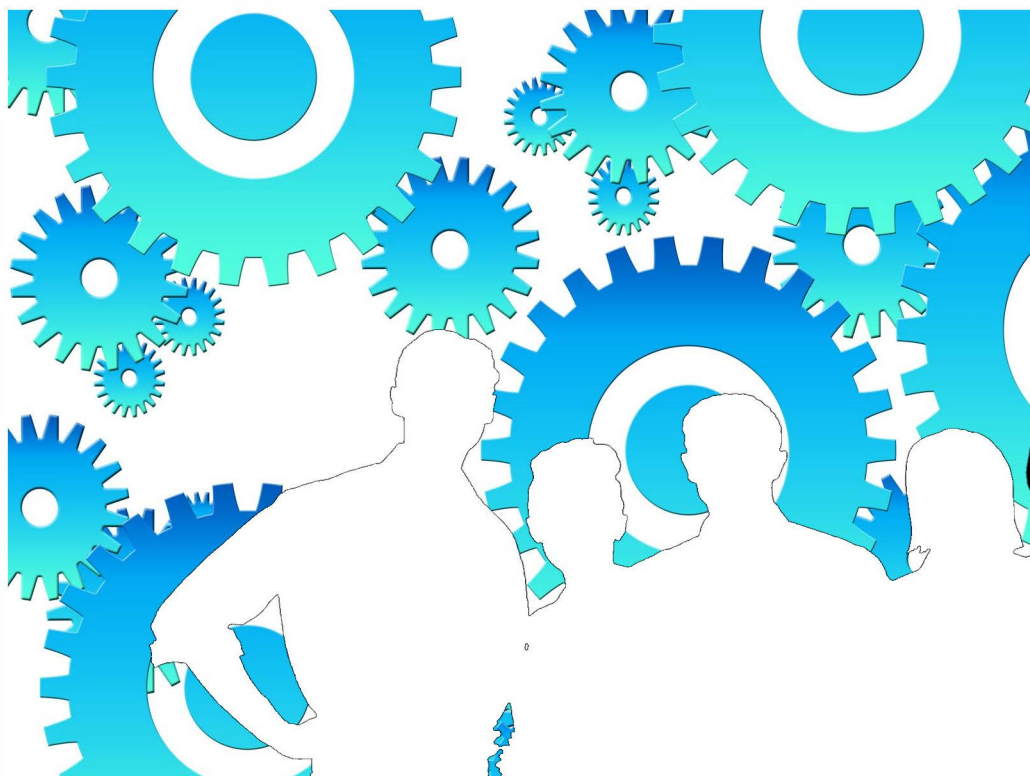

Agosto 2021

ieex
Instituto de Estadística
de Extremadura

JUNTA DE EXTREMADURA

NOTAS ACLARATORIAS:

Se recoge la información relativa a empresas en alta laboral que figuran inscritas en la Seguridad Social.

La información de este apartado se ha obtenido a partir del fichero de Cuentas de Cotización de la Seguridad Social por cuenta ajena con excepción del Sistema Especial de Empleados de Hogar, siguiendo la metodología que utiliza el Ministerio de Inclusión, Seguridad Social y Migraciones.

Bajo una Cuenta de Cotización figuran agrupados los trabajadores afiliados que pertenecen a una misma empresa, desarrollan su actividad laboral en una misma provincia y sus características frente a la cotización son homogéneas.

En esta publicación una empresa agrupa todas las Cuentas de Cotización con el mismo número de Identificación Fiscal.

A cada empresa se le ha asignado la actividad económica asociada a su cuenta de cotización, cuando sólo tiene una, o a la cuenta de cotización con más trabajadores, cuando tiene varias. Siguiendo la metodología que utiliza el Ministerio de Inclusión, Seguridad Social y Migraciones, se excluye del sector servicios "Administración Pública y defensa; Seguridad Social obligatoria".

Los datos para Extremadura y para cada provincia corresponden a las empresas que tienen algún centro de trabajo en el respectivo territorio. Dado que una misma empresa puede tener centros de trabajo en las dos provincias, la suma de los datos de las empresas de Badajoz y Cáceres no tiene por qué coincidir con la cifra para Extremadura. La misma reflexión se aplica a los resultados municipales.

El tamaño de la empresa corresponde con el número de trabajadores por territorio que tiene la empresa.

ÍNDICE

Empresas en alta en Extremadura.....	4
1. Según provincia y tamaño de la empresa	4
2. Según provincia y sector de la empresa	4
3. Según provincia y actividad económica de la empresa	5
4. Según tamaño de la localidad y sector de la empresa	6
Empresas en alta en Extremadura por municipio de residencia y sector de actividad.....	7
Provincia de Badajoz.....	7
Provincia de Cáceres.....	10

Empresas en alta en el régimen General en Extremadura.

32.802

1. Empresas en alta en Extremadura según provincia y tamaño de la empresa

TAMAÑO	NÚMERO DE EMPRESAS			NÚMERO DE TRABAJADORES		
	Badajoz	Cáceres	Extremadura	Badajoz	Cáceres	Extremadura
1-2 trab.	11.337	7.400	18.329	15.165	9.685	24.292
3-5 trab.	4.922	2.765	7.513	18.430	10.343	28.083
6-9 trab.	2.121	1.155	3.170	15.228	8.328	22.786
10-25 trab.	1.719	919	2.533	25.318	13.572	37.442
26-49 trab.	449	253	668	15.616	8.821	23.353
50-249 trab.	330	211	514	32.770	19.737	49.075
250-499 trab.	30	13	57	9.983	4.890	19.414
500 o más trab.	14	4	18	26.006	11.303	40.750
Total	20.922	12.720	32.802	158.516	86.679	245.195

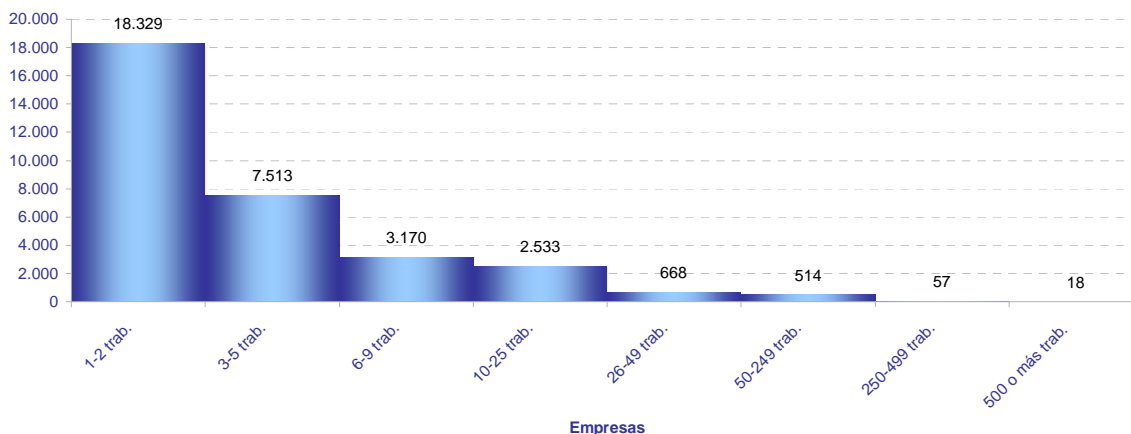

2. Empresas en alta en Extremadura según provincia y sector de la empresa

SECTOR	NÚMERO DE EMPRESAS			NÚMERO DE TRABAJADORES			TRAB / EMP
	Badajoz	Cáceres	Extremadura	Badajoz	Cáceres	Extremadura	Extrem.
Agricultura	4.838	2.643	7.432	24.177	8.703	32.982	4,4
Industria	1.722	959	2.619	19.965	10.451	30.636	11,7
Construcción	2.049	1.525	3.478	10.726	8.822	19.253	5,5
Servicios	12.313	7.593	19.273	103.648	58.703	162.324	8,4
Total	20.922	12.720	32.802	158.516	86.679	245.195	7,5

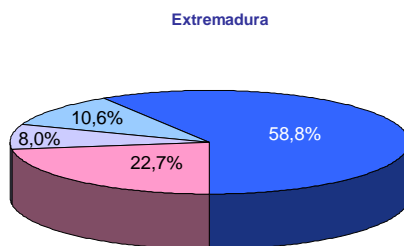
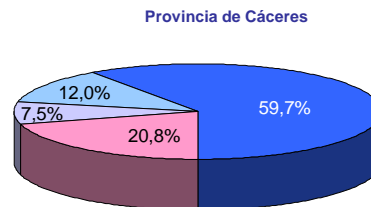
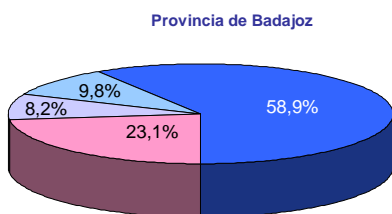

■ Agricultura ■ Industria ■ Construcción ■ Servicios

3. Empresas en alta en Extremadura según provincia y actividad económica de la empresa

SECC	NÚMERO DE EMPRESAS			NÚMERO DE TRABAJADORES			TRAB / EMP
	Badajoz	Cáceres	Extremadura	Badajoz	Cáceres	Extremadura	
A	4.838	2.643	7.432	24.177	8.703	32.982	4,4
B	67	25	89	493	255	748	8,4
C	1.512	833	2.305	16.468	7.883	24.404	10,6
D	72	30	95	710	747	1.462	15,4
E	71	71	130	2.294	1.566	4.022	30,9
F	2.049	1.525	3.478	10.726	8.822	19.253	5,5
G	4.785	2.691	7.247	25.560	12.464	38.007	5,2
H	896	416	1.288	6.588	2.784	9.354	7,3
I	1.931	1.589	3.495	9.398	7.396	16.792	4,8
J	207	112	295	2.216	1.127	3.335	11,3
K	290	185	441	2.686	1.376	4.074	9,2
L	168	90	258	316	158	474	1,8
M	1.072	576	1.605	6.229	2.970	9.411	5,9
N	660	362	898	11.278	5.476	16.875	18,8
P	317	205	506	7.119	5.325	12.297	24,3
Q	808	529	1.277	26.641	16.562	43.028	33,7
R	310	226	523	1.970	1.010	2.973	5,7
S	772	488	1.220	3.530	1.911	5.445	4,5
T	95	124	218	114	144	256	1,2
U	2	0	2	3	0	3	1,5

A Agricultura, ganadería, silvicultura y pesca

B Industrias extractivas

C Industria manufacturera

D Suministro de energía eléctrica, gas, vapor y aire acondicionado

E Suministro de agua, actividades de saneamiento, gestión de residuos y descontaminación

F Construcción

G Comercio al por mayor y al por menor; reparación de vehículos de motor y motocicletas

H Transporte y almacenamiento

I Hostelería

J Información y comunicaciones

K Actividades financieras y de seguros

L Actividades inmobiliarias

M Actividades profesionales, científicas y técnicas

N Actividades administrativas y servicios auxiliares

P Educación

Q Actividades sanitarias y de servicios sociales

R Actividades artísticas, recreativas y de entrenamiento

S Otros servicios

T Actividades de los hogares como empleadores de personal doméstico; actividades de los hogares como productores de bienes y servicios para uso propio

U Actividades de organizaciones y organismos extraterritoriales

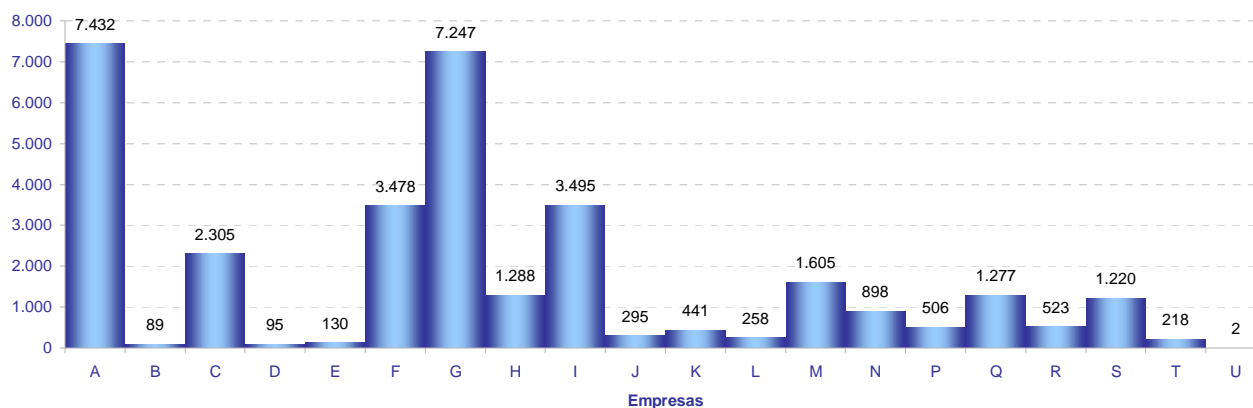

4. Empresas en alta en Extremadura según tamaño de la localidad y sector de la empresa

SECTOR	TAMAÑO		
	Rural	Intermedia	Urbana
Agricultura	2.597	3.149	1.802
Industria	584	1.077	1.048
Construcción	846	1.203	1.536
Servicios	2.484	5.154	12.442
Total	6.511	10.583	16.828

Población rural hasta 2.000 habitantes
Población intermedia desde 2.001 hasta 10.000 habitantes
Población urbana más de 10.000 habitantes

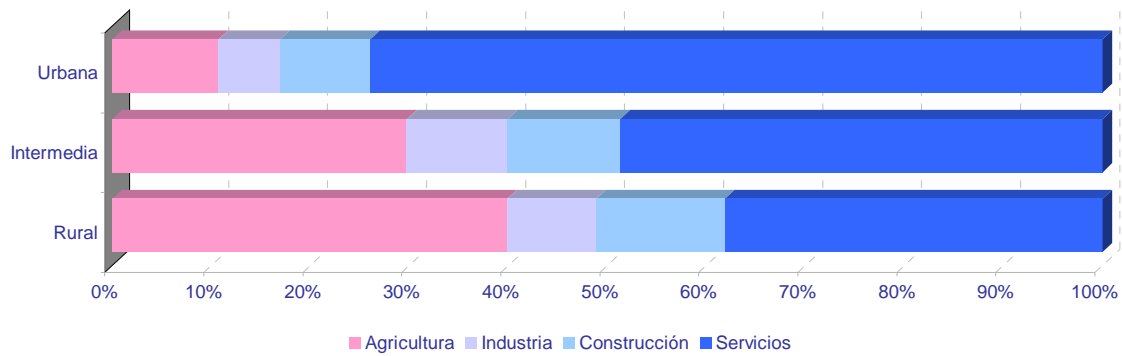
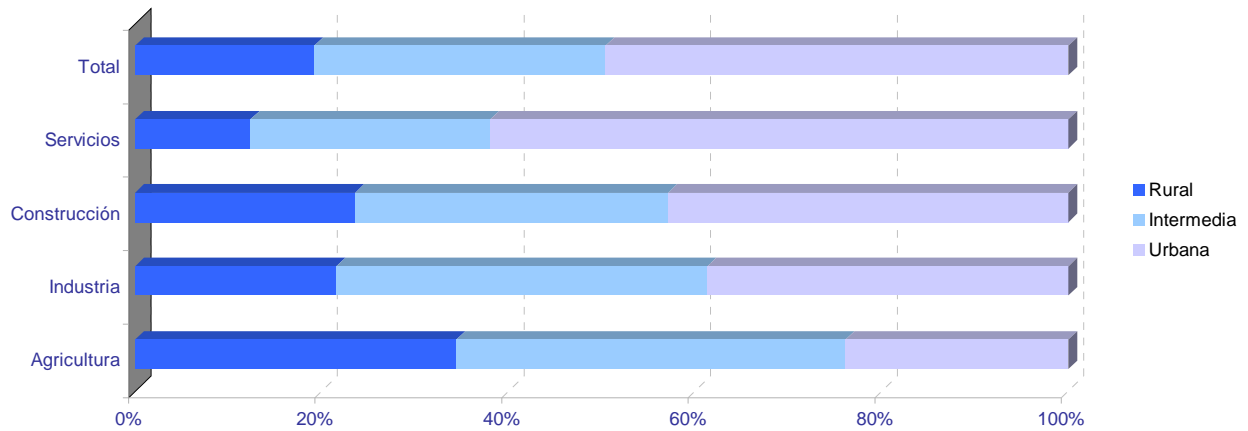

Empresas en alta en Extremadura por municipio de residencia y sector de actividad

PROVINCIA DE BADAJOZ

	NÚMERO DE EMPRESAS					NÚMERO DE TRABAJADORES				
	TOTAL	SECTOR DE ACTIVIDAD				TOTAL	SECTOR DE ACTIVIDAD			
		Agricultura	Industria	Construcción	Servicios		Agricultura	Industria	Construcción	Servicios
06001-Acedera	54	42	1	1	10	310	272	4	1	33
06002-Aceuchal	280	148	17	25	90	1.363	831	103	88	341
06003-Ahíllones	21	6	0	3	12	79	10	0	21	48
06004-Alange	63	27	4	7	25	529	351	13	20	145
06005-Albuera, La	51	12	11	6	22	314	81	107	14	112
06006-Alburquerque	216	94	19	13	90	821	241	213	51	316
06007-Alconchel	43	21	5	5	12	130	52	25	24	29
06008-Alconera	11	0	7	2	2	137	0	123	12	2
06009-Aljucén	8	3	0	1	4	28	6	0	1	21
06010-Almendral	39	15	3	3	18	93	32	3	5	53
06011-Almendralejo	1.265	278	120	121	746	8.982	1.466	1.166	994	5.356
06012-Arroyo de San Serván	163	68	15	18	62	815	318	129	54	314
06013-Atalaya	5	1	0	1	3	38	2	0	2	34
06014-Azuaga	263	60	19	26	158	1.033	162	193	126	552
06015-Badajoz	4.397	285	229	327	3.556	46.048	1.908	2.918	2.369	38.853
06016-Barcarrota	82	27	7	7	41	349	56	16	43	234
06017-Baterno	4	4	0	0	0	4	4	0	0	0
06018-Benquerencia de la Serena	28	19	2	2	5	57	38	5	4	10
06019-Berlanga	76	25	10	8	33	187	59	21	45	62
06020-Bienvenida	39	11	10	3	15	412	18	52	13	329
06021-Bodonal de la Sierra	18	6	3	2	7	40	10	6	3	21
06022-Burguillos del Cerro	49	13	7	2	27	181	26	34	3	118
06023-Cabeza del Buey	158	52	12	7	87	1.140	78	69	28	965
06024-Cabeza la Vacca	23	5	7	4	7	67	8	35	8	16
06025-Calamonte	155	28	18	24	85	689	150	66	110	363
06026-Calera de León	26	7	5	2	12	103	29	55	2	17
06027-Calzadilla de los Barros	24	15	2	3	4	62	37	5	14	6
06028-Campanario	108	18	22	17	51	456	39	144	87	186
06029-Campillo de Llerena	51	28	1	7	15	154	73	2	31	48
06030-Capilla	3	3	0	0	0	4	4	0	0	0
06031-Carmonita	8	5	1	0	2	29	25	2	0	2
06032-Carrascalejo, El	1	1	0	0	0	2	2	0	0	0
06033-Casas de Don Pedro	30	5	1	7	17	107	29	2	25	51
06034-Casas de Reina	9	4	1	1	3	25	8	6	3	8
06035-Castilblanco	19	8	2	1	8	51	8	5	1	37
06036-Castuera	222	55	26	9	132	799	96	172	33	498
06042-Cheles	16	8	2	1	5	41	12	3	4	22
06037-Codosera, La	51	7	3	4	37	221	25	8	10	178
06038-Cordobilla de Lácara	19	8	4	0	7	38	13	4	0	21
06039-Coronada, La	28	9	2	4	13	111	41	5	8	57
06040-Corte de Peleas	49	30	2	1	16	217	150	19	1	47
06041-Cristina	15	9	3	0	3	71	41	26	0	4
06043-Don Alvaro	15	2	1	3	9	134	5	3	50	76
06044-Don Benito	1.254	212	98	129	815	12.064	1.895	2.025	651	7.493
06045-Entrín Bajo	24	17	3	1	3	108	90	11	3	4
06046-Esparragalejo	11	1	2	1	7	33	3	11	1	18
06047-Esparragosa de la Serena	22	9	4	3	6	46	16	16	4	10
06048-Esparragosa de Lares	31	13	2	6	10	53	16	3	12	22
06049-Feria	34	14	2	9	9	127	46	4	29	48
06050-Fregenal de la Sierra	157	19	28	19	91	1.064	37	390	76	561
06051-Fuenlabrada de los Montes	60	34	4	2	20	122	45	6	7	64
06052-Fuente de Cantos	164	44	16	20	84	764	82	81	86	515
06053-Fuente del Arco	28	10	1	2	15	89	30	5	6	48
06054-Fuente del Maestre	308	172	15	22	99	1.820	580	309	92	839
06055-Fuentes de León	51	17	8	8	18	172	31	51	46	44
06056-Garbayuela	18	4	1	6	7	37	9	2	14	12
06057-Garlitos	6	2	0	0	4	19	10	0	0	9
06058-Garrovilla, La	54	18	8	6	22	397	158	40	12	187
06059-Granja de Torrehermosa	68	20	5	7	36	208	49	8	22	129
06903-Guadiana	75	25	6	14	30	427	203	15	114	95
06060-Guareña	263	105	26	24	108	1.721	937	378	57	349
06061-Haba, La	29	4	5	6	14	134	4	87	18	25
06062-Helechosa de los Montes	16	6	0	1	9	41	25	0	1	15
06063-Herrera del Duque	94	25	6	8	55	354	49	102	29	174
06064-Higuera de la Serena	21	5	1	3	12	68	8	2	4	54
06065-Higuera de Llerena	9	6	0	2	1	20	10	0	4	6
06066-Higuera de Vargas	35	14	3	3	15	75	28	14	5	28
06067-Higuera la Real	70	13	15	6	36	406	48	241	14	103
06068-Hinojosa del Valle	10	4	0	1	5	45	6	0	1	38
06069-Hornachos	109	39	8	13	49	328	89	42	61	136
06070-Jerez de los Caballeros	321	67	37	31	186	2.515	301	1.154	123	937
06071-Lapa, La	8	6	0	0	2	14	12	0	0	2
06073-Llera	13	2	1	3	7	18	2	4	4	8
06074-Llerena	239	30	11	18	180	2.823	119	128	43	2.533
06072-Lobón	71	26	11	4	30	676	72	84	5	515
06075-Magacela	15	7	1	3	4	54	24	5	6	19
06076-Maguilla	30	18	4	3	5	80	52	14	7	7
06077-Malcocinado	8	5	2	0	1	12	9	2	0	1
06078-Malpartida de la Serena	9	2	0	0	7	42	2	0	0	40
06079-Manchita	21	11	0	5	5	43	23	0	13	7
06080-Medellín	88	54	9	5	20	384	230	22	7	125
06081-Medina de las Torres	25	10	3	6	6	46	14	6	17	9
06082-Mengabril	15	9	2	0	4	53	26	15	0	12
06083-Mérida	1.963	133	110	148	1.572	24.023	1.347	1.680	835	20.161
06084-Mirandilla	26	14	0	4	8	99	41	0	20	38

Empresas en alta en Extremadura por municipio de residencia y sector de actividad

PROVINCIA DE BADAJOZ

	NÚMERO DE EMPRESAS					NÚMERO DE TRABAJADORES				
	TOTAL	SECTOR DE ACTIVIDAD				TOTAL	SECTOR DE ACTIVIDAD			
		Agricultura	Industria	Construcción	Servicios		Agricultura	Industria	Construcción	Servicios
06085-Monesterio	166	29	27	23	87	724	68	153	67	436
06086-Montemolín	42	20	3	4	15	110	40	8	24	38
06087-Monterrubio de la Serena	63	22	9	6	26	126	31	31	13	51
06088-Montijo	385	64	34	41	246	2.068	365	429	184	1.090
06089-Morera, La	25	15	1	2	7	67	31	1	23	12
06090-Nava de Santiago, La	31	25	1	1	4	113	82	1	1	29
06091-Navalvillar de Pela	152	63	14	12	63	547	178	54	48	267
06092-Nogales	29	14	5	4	6	140	23	65	15	37
06093-Oliva de la Frontera	122	20	22	19	61	543	57	164	64	258
06094-Oliva de Mérida	34	15	2	6	11	135	70	7	41	17
06095-Olivenza	314	85	27	50	152	2.281	927	139	310	905
06096-Orellana de la Sierra	4	1	0	0	3	8	1	0	0	7
06097-Orellana la Vieja	97	20	6	12	59	389	111	46	105	127
06098-Palomas	12	7	0	0	5	35	19	0	0	16
06099-Parra, La	28	12	2	7	7	60	28	3	20	9
06100-Peñalsordo	20	6	2	2	10	63	6	7	2	48
06101-Peraleda del Zaucejo	17	9	3	2	3	101	54	40	3	4
06102-Puebla de Alcoer	40	19	3	2	16	142	32	24	3	83
06103-Puebla de la Calzada	179	33	14	35	97	1.222	230	216	310	466
06104-Puebla de la Reina	21	13	1	4	3	33	19	1	8	5
06107-Puebla de Obando	33	9	4	11	9	112	18	26	28	40
06108-Puebla de Sancho Pérez	71	17	15	9	30	1.340	48	54	50	1.188
06105-Puebla del Maestre	21	12	1	3	5	32	16	2	5	9
06106-Puebla del Prior	16	8	2	0	6	57	42	7	0	8
06902-Pueblonuevo del Guadiana	55	28	2	5	20	433	209	172	10	42
06109-Quintana de la Serena	133	8	48	13	64	583	15	299	40	229
06110-Reina	7	5	0	1	1	38	35	0	1	2
06111-Rena	14	9	1	1	3	54	48	1	2	3
06112-Retamal de Llerena	18	13	1	4	0	71	58	1	12	0
06113-Ribera del Fresno	161	89	9	16	47	772	222	51	69	430
06114-Risco	2	1	0	0	1	3	2	0	0	1
06115-Roca de la Sierra, La	55	31	3	6	15	152	71	7	16	58
06116-Salvaleón	38	10	6	4	18	171	19	23	5	124
06117-Salvatierra de los Barros	42	16	6	8	12	162	30	78	15	39
06119-San Pedro de Mérida	16	6	0	1	9	68	17	0	1	50
06123-San Vicente de Alcántara	183	29	46	18	90	833	54	438	95	246
06118-Sancti-Spíritus	2	0	0	0	2	17	0	0	0	17
06120-Santa Amalia	157	74	8	13	62	859	339	323	56	141
06121-Santa Marta	192	87	12	23	70	903	365	54	108	376
06122-Santos de Maimona, Los	218	52	22	34	110	921	198	118	135	470
06124-Segura de León	41	8	3	6	24	132	24	13	24	71
06125-Siruela	55	15	9	3	28	148	30	27	21	70
06126-Solana de los Barros	133	83	5	19	26	545	427	10	55	53
06127-Talarrubias	110	37	10	13	50	582	193	112	45	232
06128-Talavera la Real	189	56	20	20	93	1.042	374	241	46	381
06129-Táliga	17	9	2	4	2	70	49	2	16	3
06130-Tamurejo	4	1	1	0	2	31	1	1	0	29
06131-Torre de Miguel Sesmero	49	18	6	5	20	396	54	222	30	90
06132-Torremayor	24	14	3	1	6	155	82	19	16	38
06133-Torremejía	92	55	4	8	25	441	210	107	78	46
06134-Trasierra	9	1	0	3	5	29	1	0	20	8
06135-Trujillanos	39	7	3	3	26	191	13	28	34	116
06136-Usagre	52	29	2	9	12	146	67	11	42	26
06137-Valdecaballeros	38	7	3	12	16	197	16	87	62	32
06901-Valdelacalzada	117	67	4	15	31	1.133	846	31	110	146
06138-Valdetorres	32	18	2	3	9	132	63	14	9	46
06139-Valencia de las Torres	21	15	1	1	4	80	65	1	2	12
06140-Valencia del Mombuey	9	2	3	1	3	35	3	23	1	8
06141-Valencia del Ventoso	33	7	8	2	16	104	12	33	15	44
06146-Valle de la Serena	21	7	1	1	12	33	11	1	2	19
06147-Valle de Matamoros	6	2	0	3	1	10	2	0	6	2
06148-Valle de Santa Ana	18	7	1	3	7	61	17	4	17	23
06142-Valverde de Burguillos	10	1	5	1	3	35	2	24	3	6
06143-Valverde de Leganés	132	26	17	16	73	660	219	81	97	263
06144-Valverde de Llerena	7	1	1	1	4	17	1	3	7	6
06145-Valverde de Mérida	15	8	1	1	5	68	43	5	6	14
06149-Villafraña de los Barros	508	196	38	53	221	3.355	636	932	217	1.570
06150-Villagarcía de la Torre	19	5	3	6	5	42	5	4	17	16
06151-Villagonzalo	33	16	5	4	8	97	57	19	6	15
06152-Villalba de los Barros	75	53	2	7	13	440	283	2	73	82
06153-Villanueva de la Serena	849	203	63	86	497	7.861	1.917	1.042	561	4.341
06154-Villanueva del Fresno	74	28	8	6	32	266	62	37	17	150
06156-Villar de Rena	58	39	3	6	10	279	233	12	10	24
06155-Villar del Rey	66	26	6	10	24	232	69	39	55	69
06157-Villarta de los Montes	5	1	0	1	3	9	3	0	1	5
06158-Zafra	560	29	43	44	444	3.893	74	930	225	2.664
06159-Zahínos	75	28	10	7	30	211	94	41	16	60
06160-Zalamea de la Serena	102	11	11	18	62	365	24	42	56	243
06162-Zarza, La	101	23	11	18	49	341	95	27	54	165
06161-Zarza-Capilla	9	2	1	1	5	68	2	38	1	27

Empresas en alta en Extremadura por municipio de residencia y sector de actividad

PROVINCIA DE CÁCERES

	NÚMERO DE EMPRESAS					NÚMERO DE TRABAJADORES				
	TOTAL	SECTOR DE ACTIVIDAD				TOTAL	SECTOR DE ACTIVIDAD			
		Agricultura	Industria	Construcción	Servicios		Agricultura	Industria	Construcción	Servicios
10001-Abadía	4	0	0	2	2	7	0	0	2	5
10002-Abertura	6	1	0	0	5	9	1	0	0	8
10003-Acebo	26	4	2	2	18	60	6	5	3	46
10004-Acehúche	22	6	6	2	8	55	10	22	3	20
10005-Aceituna	9	2	0	3	4	33	15	0	7	11
10006-Ahigal	29	3	3	5	18	98	3	27	21	47
10903-Alagón del Río	21	5	6	2	8	88	5	35	26	22
10007-Albalá	14	2	0	3	9	91	2	0	7	82
10008-Alcántara	53	21	2	7	23	248	37	9	16	186
10009-Alcollarín	9	8	0	1	0	52	51	0	1	0
10010-Alcuéscar	66	14	3	9	40	241	62	3	44	132
10012-Aldea del Cano	19	7	1	3	8	72	19	5	8	40
10013-Aldea del Obispo, La	8	5	0	1	2	9	5	0	1	3
10011-Aldeacentenera	34	15	4	6	9	215	34	9	112	60
10014-Aldeanueva de la Vera	80	55	0	6	19	213	167	0	15	31
10015-Aldeanueva del Camino	32	1	9	1	21	199	1	34	1	163
10016-Aldehuela de Jerte	8	5	1	2	0	17	13	1	3	0
10017-Alía	42	30	1	2	9	113	91	1	3	18
10018-Aliseda	56	18	8	5	25	134	48	26	14	46
10019-Almaraz	57	6	12	10	29	1.544	10	838	212	484
10020-Almoharín	68	27	8	6	27	366	68	139	31	128
10021-Arroyo de la Luz	125	21	10	30	64	606	70	29	159	348
10023-Arroyomolinos	24	13	2	3	6	43	25	2	4	12
10022-Arroyomolinos de la Vera	7	4	0	1	2	16	4	0	1	11
10024-Baños de Montemayor	37	0	5	4	28	217	0	33	11	173
10025-Barrado	8	2	0	1	5	16	3	0	1	12
10026-Belvis de Monroy	9	2	0	0	7	41	5	0	0	36
10027-Benquerencia	0	0	0	0	0	0	0	0	0	0
10028-Berrocalejo	4	1	0	0	3	6	2	0	0	4
10029-Berzocana	23	13	2	3	5	46	29	5	4	8
10030-Bohonal de Ibor	11	1	1	1	8	87	2	1	3	81
10031-Botija	7	3	1	0	3	8	3	1	0	4
10032-Brozas	83	33	10	12	28	205	66	29	30	80
10033-Cabañas del Castillo	13	6	1	1	5	21	8	4	2	7
10034-Cabezabellosa	5	2	0	2	1	17	2	0	14	1
10035-Cabezueta del Valle	76	27	2	5	42	222	38	11	13	160
10036-Cabrero	6	1	4	0	1	12	1	7	0	4
10037-Cáceres	3.198	172	140	290	2.596	34.083	701	1.783	2.289	29.310
10038-Cachorrilla	5	5	0	0	0	6	6	0	0	0
10039-Cadalso	4	1	0	0	3	24	10	0	0	14
10040-Calzadilla	11	4	1	2	4	49	14	1	29	5
10041-Caminomorisco	25	1	2	5	17	77	1	6	10	60
10042-Campillo de Deleitosa	1	0	0	0	1	1	0	0	0	1
10043-Campo Lugar	47	34	2	3	8	178	136	6	9	27
10044-Cañamero	61	12	12	4	33	245	22	42	6	175
10045-Cañaveral	32	3	5	3	21	116	7	52	5	52
10046-Carbajo	6	2	0	0	4	51	11	0	0	40
10047-Carcaboso	51	12	6	13	20	142	23	13	50	56
10048-Carrascalejo	12	4	2	3	3	32	4	3	17	8
10049-Casar de Cáceres	133	13	26	27	67	1.226	20	496	122	588
10050-Casar de Palomero	32	10	3	5	14	123	26	4	16	77
10051-Casares de las Hurdas	5	0	0	2	3	29	0	0	5	24
10052-Casas de Don Antonio	7	1	1	1	4	51	1	1	2	47
10053-Casas de Don Gómez	11	3	1	3	4	60	4	5	37	14
10056-Casas de Millán	13	8	0	2	3	18	12	0	3	3
10057-Casas de Miravete	5	2	0	1	2	9	6	0	1	2
10054-Casas del Castañar	19	5	0	2	12	42	5	0	2	35
10055-Casas del Monte	18	3	1	5	9	204	18	123	30	33
10058-Casatejada	53	29	7	5	12	453	288	102	5	58
10059-Casillas de Coria	10	7	0	2	1	19	12	0	6	1
10060-Castañar de Ibor	35	9	2	5	19	95	21	3	13	58
10061-Ceclavín	46	17	4	12	13	204	48	8	127	21
10062-Cedillo	15	3	1	6	5	96	23	3	46	24
10063-Cerezo	1	1	0	0	0	10	10	0	0	0
10064-Cilleros	35	13	0	10	12	115	63	0	28	24
10065-Collado	56	51	0	1	4	194	186	0	1	7
10066-Conquista de la Sierra	5	3	0	0	2	9	4	0	0	5
10067-Coria	376	47	24	42	263	2.757	84	181	419	2.073
10068-Cuacos de Yuste	74	36	12	2	24	475	104	198	5	168
10069-Cumbre, La	23	10	0	3	10	76	22	0	24	30
10070-Deleitosa	24	4	5	3	12	77	7	15	10	45
10071-Descargamaría	6	1	1	1	3	7	2	1	1	3
10072-Eljas	17	1	4	4	8	79	10	43	4	22
10073-Escorial	19	8	5	3	3	48	13	12	4	19
10075-Fresnedoso de Ibor	6	4	0	0	2	8	4	0	0	4
10076-Galisteo	33	20	3	2	8	119	47	13	4	55
10077-Garciaz	22	15	0	2	5	50	38	0	6	6
10078-Garganta, La	6	2	0	3	1	8	2	0	5	1
10079-Garganta la Olla	29	13	1	3	12	61	19	1	3	38
10080-Gargantilla	5	0	1	0	4	12	0	2	0	10
10081-Gargüera	10	8	0	0	2	14	12	0	0	2
10082-Garrovillas de Alconétar	43	16	2	7	18	115	31	3	14	67
10083-Garvín	5	4	0	0	1	13	12	0	0	1
10084-Gata	40	13	3	6	18	274	48	11	16	199
10085-Gordo, El	12	2	2	2	6	159	2	92	5	60

Empresas en alta en Extremadura por municipio de residencia y sector de actividad

PROVINCIA DE CÁCERES

	NÚMERO DE EMPRESAS					NÚMERO DE TRABAJADORES				
	TOTAL	SECTOR DE ACTIVIDAD				TOTAL	SECTOR DE ACTIVIDAD			
		Agricultura	Industria	Construcción	Servicios		Agricultura	Industria	Construcción	Servicios
10086-Granja, La	7	2	2	1	2	23	4	12	2	5
10087-Guadalupe	68	12	4	5	47	303	41	7	19	236
10088-Guijo de Coria	5	2	1	1	1	9	4	1	3	1
10089-Guijo de Galisteo	50	20	2	5	23	158	54	4	20	80
10090-Guijo de Granadilla	12	4	1	1	6	32	9	1	3	19
10091-Guijo de Santa Bárbara	12	1	1	1	9	14	1	1	2	10
10092-Herguizuela	10	4	0	1	5	21	5	0	2	14
10093-Hernán-Pérez	8	2	0	2	4	11	2	0	5	4
10094-Herrera de Alcántara	12	6	1	1	4	60	17	18	1	24
10095-Herreruela	21	15	2	1	3	81	26	39	1	15
10096-Hervás	128	4	13	16	95	600	7	149	41	403
10097-Higuera de Albalat	2	0	0	1	1	4	0	0	3	1
10098-Hinojal	9	2	0	5	2	25	3	0	20	2
10099-Holguera	15	9	0	0	6	17	10	0	0	7
10100-Hoyos	19	2	3	0	14	90	8	5	0	77
10101-Huélaga	4	1	0	0	3	52	2	0	0	50
10102-Ibahernando	14	5	2	5	2	24	8	5	9	2
10103-Jaraicejo	23	7	1	3	12	79	24	1	5	49
10104-Jaraíz de la Vera	224	76	27	20	101	963	295	130	67	471
10105-Jarandilla de la Vera	127	28	7	16	76	541	112	25	69	335
10106-Jarilla	3	0	0	1	2	9	0	0	1	8
10107-Jerte	41	12	1	6	22	119	26	3	21	69
10108-Ladrillar	4	0	0	1	3	8	0	0	1	7
10109-Logrosán	96	46	8	8	34	495	153	30	15	297
10110-Losar de la Vera	118	55	6	7	50	481	223	20	23	215
10111-Madrigal de la Vera	65	14	3	12	36	300	55	10	30	205
10112-Madrigalejo	56	22	4	6	24	685	525	37	21	102
10113-Madroñera	58	19	5	9	25	151	32	7	23	89
10114-Majadas	33	13	4	3	13	255	117	62	54	22
10115-Malpartida de Cáceres	122	6	19	17	80	648	8	116	121	403
10116-Malpartida de Plasencia	159	44	21	36	58	992	87	439	139	327
10117-Marchagaz	5	3	0	2	0	9	4	0	5	0
10118-Mata de Alcántara	11	3	1	2	5	24	4	1	4	15
10119-Membrío	21	9	3	3	6	85	33	5	7	40
10120-Mesas de Ibor	3	0	0	1	2	4	0	0	1	3
10121-Miajadas	363	75	38	40	210	2.444	161	1.096	178	1.009
10122-Millanes	5	1	1	1	2	20	1	2	1	16
10123-Mirabel	11	1	4	2	4	91	7	11	55	18
10124-Mohedas de Granadilla	29	5	3	8	13	91	18	20	26	27
10125-Monroy	36	22	2	4	8	82	41	6	25	10
10126-Montánchez	58	7	10	10	31	211	12	61	21	117
10127-Montehermoso	202	42	22	29	109	783	61	149	114	459
10128-Moraleja	246	40	25	31	150	1.099	83	152	97	767
10129-Morcillo	11	5	0	2	4	21	13	0	4	4
10130-Navaconcejo	60	12	2	10	36	217	25	9	48	135
10131-Navalmoral de la Mata	505	40	34	48	383	3.757	200	654	300	2.603
10132-Navalvillar de Ibor	5	1	1	1	2	8	1	1	3	3
10133-Navas del Madroño	38	11	3	11	13	79	24	12	23	20
10134-Navezuelas	12	0	0	2	10	20	0	0	5	15
10135-Nuñomoral	22	1	1	7	13	110	1	3	37	69
10136-Oliva de Plasencia	19	15	0	1	3	43	26	0	2	15
10137-Palomero	8	0	2	2	4	8	0	2	2	4
10138-Pasarón de la Vera	24	10	1	3	10	54	23	3	7	21
10139-Pedroso de Acim	10	5	1	0	4	44	13	19	0	12
10140-Peraleda de la Mata	58	25	8	8	17	394	49	214	51	80
10141-Peraleda de San Román	8	3	0	3	2	24	3	0	19	2
10142-Perales del Puerto	23	4	4	2	13	66	8	4	18	36
10143-Pescueza	8	5	1	1	1	25	6	2	1	16
10144-Pesga, La	15	1	0	3	11	35	13	0	7	15
10145-Piedras Albas	2	0	0	1	1	16	0	0	3	13
10146-Pinofranqueado	64	14	1	8	41	371	21	2	45	303
10147-Piornal	26	9	4	2	11	55	12	11	4	28
10148-Plasencia	1.254	58	88	157	951	10.102	148	1.039	1.141	7.774
10149-Plasenzuela	11	2	0	1	8	102	2	0	2	98
10150-Portaje	13	9	0	1	3	25	16	0	5	4
10151-Portezuelo	11	6	0	2	3	31	11	0	13	7
10152-Pozuelo de Zarzón	17	6	3	1	7	107	10	22	5	70
10905-Pueblonuevo de Miramonte	17	12	2	1	2	77	67	4	1	5
10153-Puerto de Santa Cruz	6	2	0	1	3	17	3	0	9	5
10154-Rebollar	4	2	0	0	2	5	2	0	0	3
10155-Riolobos	38	19	4	2	13	124	43	30	9	42
10156-Robledillo de Gata	6	0	0	0	6	9	0	0	0	9
10157-Robledillo de la Vera	8	4	0	0	4	13	5	0	0	8
10158-Robledillo de Trujillo	6	1	1	2	2	52	1	1	3	47
10159-Robledollano	9	4	0	1	4	17	11	0	1	5
10160-Romangordo	9	2	1	3	3	130	3	98	5	24
10901-Rosalejo	83	59	3	5	16	275	197	5	13	60
10161-Ruanes	3	1	1	0	1	6	1	2	0	3
10162-Salorino	24	18	1	3	2	55	40	1	12	2
10163-Salvatierra de Santiago	7	2	3	0	2	31	2	25	0	4
10164-San Martín de Trevejo	22	0	1	5	16	45	0	1	12	32
10165-Santa Ana	5	2	0	3	0	25	2	0	23	0
10166-Santa Cruz de la Sierra	12	4	2	0	6	45	9	25	0	11
10167-Santa Cruz de Paniagua	13	11	0	1	1	57	18	0	2	37
10168-Santa Marta de Magasca	6	5	1	0	0	27	25	2	0	0

Empresas en alta en Extremadura por municipio de residencia y sector de actividad

PROVINCIA DE CÁCERES

	NÚMERO DE EMPRESAS					NÚMERO DE TRABAJADORES				
	TOTAL	SECTOR DE ACTIVIDAD				TOTAL	SECTOR DE ACTIVIDAD			
		Agricultura	Industria	Construcción	Servicios		Agricultura	Industria	Construcción	Servicios
10169-Santiago de Alcántara	8	3	0	2	3	78	5	0	24	49
10170-Santiago del Campo	6	1	1	1	3	64	1	58	1	4
10171-Santibáñez el Alto	8	5	0	0	3	19	16	0	0	3
10172-Santibáñez el Bajo	15	5	2	1	7	36	10	6	1	19
10173-Saucedilla	28	14	3	3	8	256	137	85	15	19
10174-Segura de Toro	3	0	1	1	1	10	0	1	4	5
10175-Serradilla	39	14	4	7	14	89	44	7	15	23
10176-Serrejón	17	12	1	0	4	54	30	1	0	23
10177-Sierra de Fuentes	28	2	3	11	12	83	4	5	31	43
10178-Talaván	18	6	0	7	5	71	13	0	33	25
10179-Talaveruela de la Vera	7	1	0	2	4	12	2	0	4	6
10180-Talayuela	274	129	13	27	105	1.952	874	113	379	586
10181-Tejeda de Tiétar	25	12	0	4	9	134	95	0	18	21
10904-Tiétar	32	20	3	1	8	195	89	5	1	100
10182-Toril	16	11	1	0	4	99	83	6	0	10
10183-Tornavacas	26	9	1	6	10	52	15	2	9	26
10184-Torno, El	23	8	2	1	12	77	9	6	1	61
10187-Torre de Don Miguel	13	2	1	1	9	57	2	6	2	47
10188-Torre de Santa María	13	1	2	2	8	43	2	11	6	24
10185-Torrecilla de los Angeles	19	6	1	2	10	289	7	12	45	225
10186-Torrecillas de la Tiesa	51	21	4	12	14	335	43	27	126	139
10190-Torrejón el Rubio	34	21	2	3	8	88	42	25	3	18
10189-Torrejoncillo	73	14	4	16	39	371	59	23	70	219
10191-Torremenga	19	7	1	6	5	58	14	1	34	9
10192-Torremocha	11	4	1	2	4	18	6	2	5	5
10193-Torreorgaz	40	4	5	16	15	155	5	12	62	76
10194-Torrequemada	20	3	7	2	8	59	5	32	2	20
10195-Trujillo	410	73	42	47	248	2.661	249	503	310	1.599
10196-Valdastillas	16	5	0	0	11	270	8	0	0	262
10197-Valdecañas de Tajo	2	1	0	1	0	2	1	0	1	0
10198-Valdefuentes	37	10	4	3	20	273	13	9	10	241
10199-Valdehúncar	3	1	0	1	1	8	1	0	2	5
10200-Valdelacasa de Tajo	15	5	3	3	4	21	9	3	5	4
10201-Valdemorales	2	0	0	1	1	37	0	0	1	36
10202-Valdeobispo	20	8	0	3	9	31	12	0	6	13
10203-Valencia de Alcántara	193	45	15	16	117	605	100	55	55	395
10204-Valverde de la Vera	24	15	0	3	6	51	24	0	5	22
10205-Valverde del Fresno	67	12	5	12	38	211	51	13	32	115
10902-Vegaviana	15	7	0	1	7	49	31	0	3	15
10206-Viandar de la Vera	3	0	1	2	0	11	0	5	6	0
10207-Villa del Campo	4	3	0	0	1	5	4	0	0	1
10208-Villa del Rey	1	1	0	0	0	3	3	0	0	0
10209-Villamesías	8	6	0	0	2	24	9	0	0	15
10210-Villamiel	15	6	3	1	5	40	6	24	1	9
10211-Villanueva de la Sierra	14	5	3	3	3	27	12	9	3	3
10212-Villanueva de la Vera	91	37	8	11	35	347	95	28	68	156
10213-Villar del Pedroso	28	12	1	5	10	56	24	4	15	13
10214-Villar de Plasencia	13	6	1	0	6	23	7	3	0	13
10215-Villasbuenas de Gata	15	4	0	3	8	56	5	0	7	44
10216-Zarza de Granadilla	66	12	8	8	38	224	23	62	20	119
10217-Zarza de Montánchez	10	4	1	2	3	14	4	3	2	5
10218-Zarza la Mayor	27	9	2	4	12	89	15	6	12	56
10219-Zorita	37	24	2	2	9	130	46	2	48	34