

Empresas dadas de alta en la Seguridad Social en Extremadura

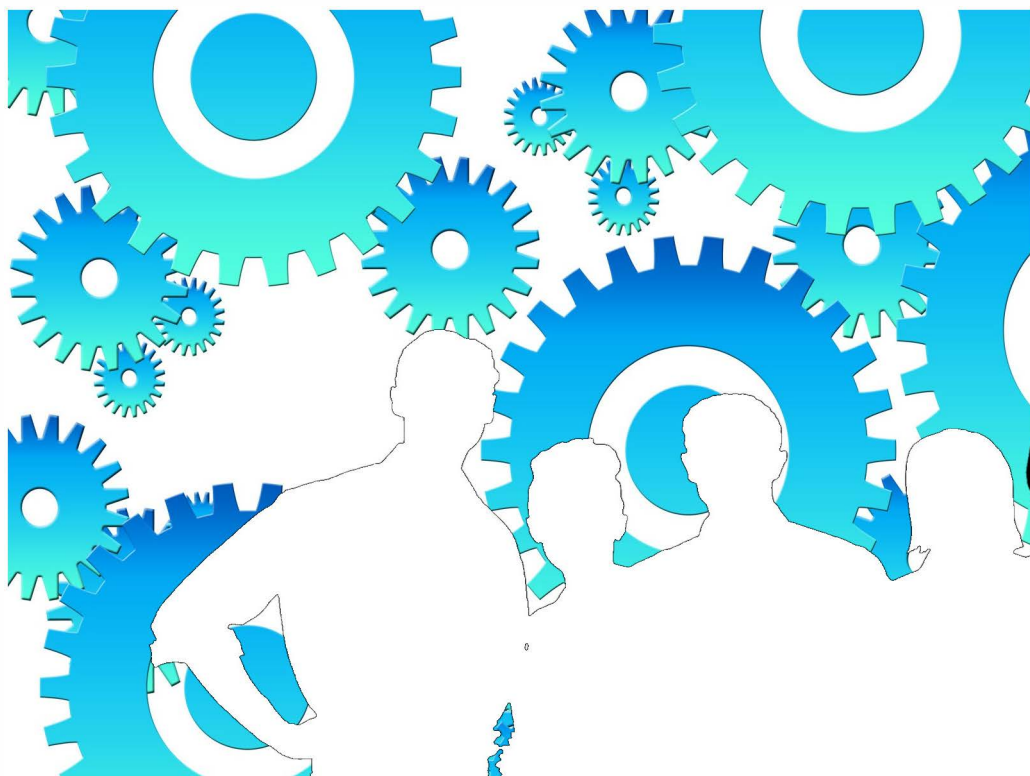

Agosto 2022

ieex
Instituto de Estadística
de Extremadura

JUNTA DE EXTREMADURA

NOTAS ACLARATORIAS:

Se recoge la información relativa a empresas en alta laboral que figuran inscritas en la Seguridad Social.

La información de este apartado se ha obtenido a partir del fichero de Cuentas de Cotización de la Seguridad Social por cuenta ajena con excepción del Sistema Especial de Empleados de Hogar, siguiendo la metodología que utiliza el Ministerio de Inclusión, Seguridad Social y Migraciones.

Bajo una Cuenta de Cotización figuran agrupados los trabajadores afiliados que pertenecen a una misma empresa, desarrollan su actividad laboral en una misma provincia y sus características frente a la cotización son homogéneas.

En esta publicación una empresa agrupa todas las Cuentas de Cotización con el mismo número de Identificación Fiscal.

A cada empresa se le ha asignado la actividad económica asociada a su cuenta de cotización, cuando sólo tiene una, o a la cuenta de cotización con más trabajadores, cuando tiene varias. Siguiendo la metodología que utiliza el Ministerio de Inclusión, Seguridad Social y Migraciones, se excluye del sector servicios "Administración Pública y defensa; Seguridad Social obligatoria".

Los datos para Extremadura y para cada provincia corresponden a las empresas que tienen algún centro de trabajo en el respectivo territorio. Dado que una misma empresa puede tener centros de trabajo en las dos provincias, la suma de los datos de las empresas de Badajoz y Cáceres no tiene por qué coincidir con la cifra para Extremadura. La misma reflexión se aplica a los resultados municipales.

El tamaño de la empresa corresponde con el número de trabajadores por territorio que tiene la empresa.

ÍNDICE

Empresas en alta en Extremadura.....	4
1. Según provincia y tamaño de la empresa	4
2. Según provincia y sector de la empresa	4
3. Según provincia y actividad económica de la empresa	5
4. Según tamaño de la localidad y sector de la empresa	6
Empresas en alta en Extremadura por municipio de residencia y sector de actividad.....	7
Provincia de Badajoz.....	7
Provincia de Cáceres.....	10

Empresas en alta en el régimen General en Extremadura.

32.835

1. Empresas en alta en Extremadura según provincia y tamaño de la empresa

TAMAÑO	NÚMERO DE EMPRESAS			NÚMERO DE TRABAJADORES		
	Badajoz	Cáceres	Extremadura	Badajoz	Cáceres	Extremadura
1-2 trab.	11.465	7.367	18.439	15.195	9.666	24.330
3-5 trab.	4.787	2.727	7.320	17.910	10.132	27.305
6-9 trab.	2.096	1.193	3.184	15.037	8.648	22.939
10-25 trab.	1.738	982	2.586	25.583	14.594	38.306
26-49 trab.	487	245	705	16.894	8.787	24.742
50-249 trab.	352	201	533	34.682	19.440	52.300
250-499 trab.	30	11	50	10.220	4.046	17.861
500 o más trab.	15	5	18	25.462	11.226	39.739
Total	20.970	12.731	32.835	160.983	86.539	247.522

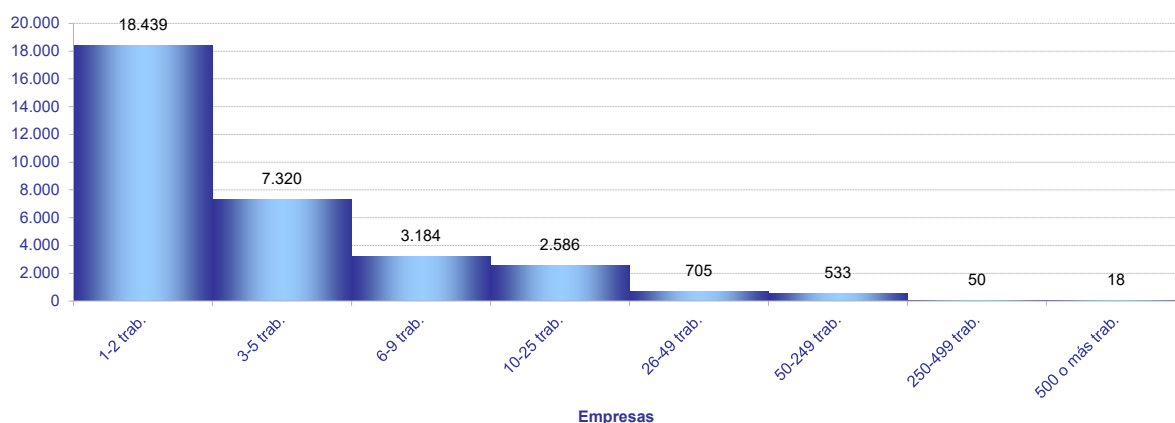

2. Empresas en alta en Extremadura según provincia y sector de la empresa

SECTOR	NÚMERO DE EMPRESAS			NÚMERO DE TRABAJADORES			TRAB / EMP
	Badajoz	Cáceres	Extremadura	Badajoz	Cáceres	Extremadura	Extrem.
Agricultura	4.295	2.467	6.716	22.680	7.805	30.699	4,6
Industria	1.736	972	2.646	20.565	10.550	31.287	11,8
Construcción	2.144	1.528	3.565	10.908	8.620	19.158	5,4
Servicios	12.795	7.764	19.908	106.830	59.564	166.378	8,4
Total	20.970	12.731	32.835	160.983	86.539	247.522	7,5

Provincia de Badajoz

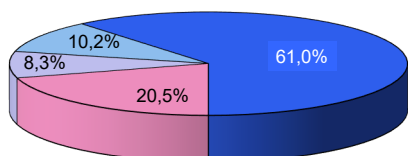

Provincia de Cáceres

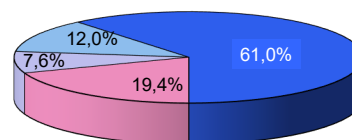

Extremadura

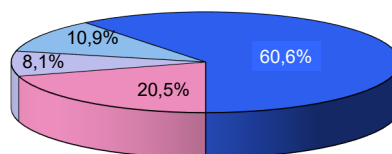

■ Agricultura ■ Industria ■ Construcción ■ Servicios

3. Empresas en alta en Extremadura según provincia, tamaño de la empresa y sector de la empresa

TAMAÑO

Extremadura	Agricultura	Industria	Construcción	Servicios
NÚMERO DE EMPRESAS. SECTOR				
1-2 trab.	4.373	1.197	1.827	11.042
3-5 trab.	1.383	591	846	4.500
6-9 trab.	521	335	419	1.909
10-25 trab.	292	318	360	1.616
26-49 trab.	85	94	82	444
50-249 trab.	53	95	30	355
250-499 trab.	7	13	1	29
500 o más trab.	2	3	0	13
NÚMERO DE TRABAJADORES. SECTOR				
1-2 trab.	5.666	1.641	2.452	14.571
3-5 trab.	5.110	2.219	3.171	16.805
6-9 trab.	3.711	2.451	3.039	13.738
10-25 trab.	4.250	4.948	5.196	23.912
26-49 trab.	2.946	3.367	2.826	15.603
50-249 trab.	5.159	10.219	2.164	34.758
250-499 trab.	2.680	4.751	310	10.120
500 o más trab.	1.177	1.691	0	36.871
BADAJOS				
NÚMERO DE EMPRESAS. SECTOR				
1-2 trab.	2.592	758	1.124	6.991
3-5 trab.	957	401	488	2.941
6-9 trab.	405	222	247	1.222
10-25 trab.	220	213	223	1.082
26-49 trab.	73	71	51	292
50-249 trab.	40	60	11	241
250-499 trab.	6	9	0	15
500 o más trab.	2	2	0	11
NÚMERO DE TRABAJADORES. SECTOR				
1-2 trab.	3.410	1.048	1.512	9.225
3-5 trab.	3.544	1.503	1.816	11.047
6-9 trab.	2.863	1.611	1.783	8.780
10-25 trab.	3.211	3.246	3.140	15.986
26-49 trab.	2.501	2.515	1.713	10.165
50-249 trab.	4.005	6.202	944	23.531
250-499 trab.	1.994	3.255	0	4.971
500 o más trab.	1.152	1.185	0	23.125
CÁCERES				
NÚMERO DE EMPRESAS. SECTOR				
1-2 trab.	1.820	477	764	4.306
3-5 trab.	425	200	383	1.719
6-9 trab.	119	116	177	781
10-25 trab.	72	114	152	644
26-49 trab.	17	24	34	170
50-249 trab.	14	37	18	132
250-499 trab.	0	4	0	7
500 o más trab.	0	0	0	5
NÚMERO DE TRABAJADORES. SECTOR				
1-2 trab.	2.305	649	1.027	5.685
3-5 trab.	1.564	749	1.438	6.381
6-9 trab.	873	858	1.292	5.625
10-25 trab.	1.025	1.853	2.238	9.478
26-49 trab.	617	865	1.196	6.109
50-249 trab.	1.421	4.105	1.429	12.485
250-499 trab.	0	1.471	0	2.575
500 o más trab.	0	0	0	11.226

4. Empresas en alta en Extremadura según provincia y actividad económica de la empresa

SECC	NÚMERO DE EMPRESAS			NÚMERO DE TRABAJADORES			TRAB / EMP
	Badajoz	Cáceres	Extremadura	Badajoz	Cáceres	Extremadura	
A	4.295	2.467	6.716	22.680	7.805	30.699	4,6
B	64	27	86	523	269	792	9,2
C	1.522	837	2.322	16.925	8.013	24.948	10,7
D	76	34	102	720	749	1.468	14,4
E	74	74	136	2.397	1.519	4.079	30,0
F	2.144	1.528	3.565	10.908	8.620	19.158	5,4
G	4.830	2.686	7.292	25.742	12.771	38.493	5,3
H	899	412	1.287	7.020	2.862	9.889	7,7
I	2.060	1.649	3.685	10.907	8.223	19.136	5,2
J	222	121	319	2.493	1.315	3.809	11,9
K	298	188	451	2.660	1.293	3.963	8,8
L	179	93	272	324	173	497	1,8
M	1.127	618	1.700	6.788	3.161	10.171	6,0
N	699	391	957	11.572	5.293	16.745	17,5
P	336	179	500	6.236	4.181	10.274	20,5
Q	843	548	1.325	27.067	16.947	44.044	33,2
R	382	248	613	2.270	1.172	3.433	5,6
S	830	509	1.296	3.637	2.036	5.675	4,4
T	88	122	209	111	137	246	1,2
U	2	0	2	3	0	3	1,5

A Agricultura, ganadería, silvicultura y pesca

B Industrias extractivas

C Industria manufacturera

D Suministro de energía eléctrica, gas, vapor y aire acondicionado

E Suministro de agua, actividades de saneamiento, gestión de residuos y descontaminación

F Construcción

G Comercio al por mayor y al por menor; reparación de vehículos de motor y motocicletas

H Transporte y almacenamiento

I Hostelería

J Información y comunicaciones

K Actividades financieras y de seguros

L Actividades inmobiliarias

M Actividades profesionales, científicas y técnicas

N Actividades administrativas y servicios auxiliares

P Educación

Q Actividades sanitarias y de servicios sociales

R Actividades artísticas, recreativas y de entretenimiento

S Otros servicios

T Actividades de los hogares como empleadores de personal doméstico; actividades de los hogares como productores de bienes y servicios para uso propio

U Actividades de organizaciones y organismos extraterritoriales

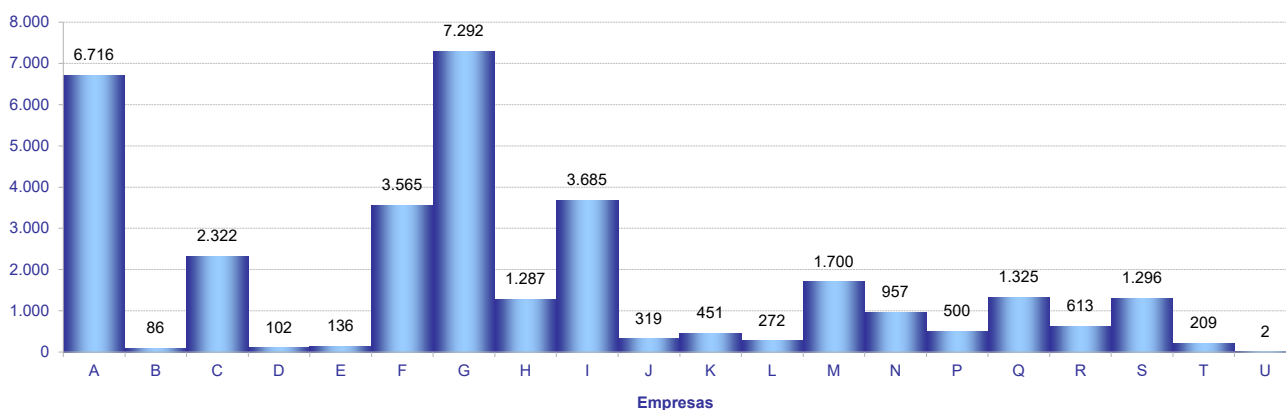

5. Empresas en alta en Extremadura según tamaño de la localidad y sector de la empresa

SECTOR	TAMAÑO		
	Rural	Intermedia	Urbana
Agricultura	2.524	2.650	1.667
Industria	588	1.078	1.070
Construcción	839	1.233	1.617
Servicios	2.613	5.270	12.843
Total	6.564	10.231	17.197

Población rural hasta 2.000 habitantes

Población intermedia desde 2.001 hasta 10.000 habitantes

Población urbana más de 10.000 habitantes

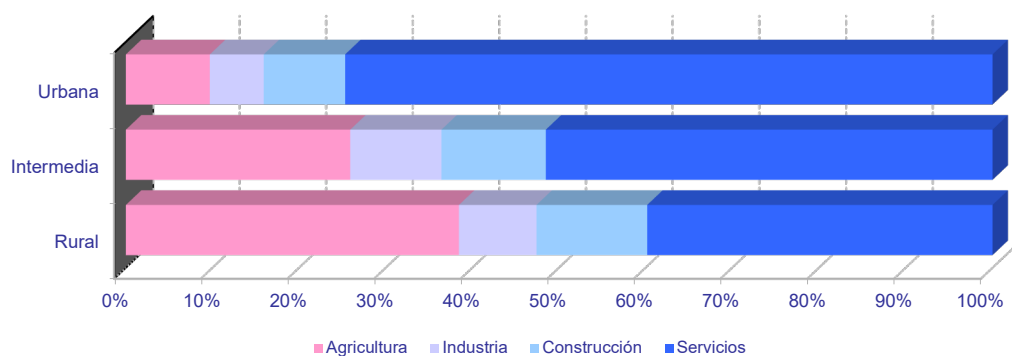
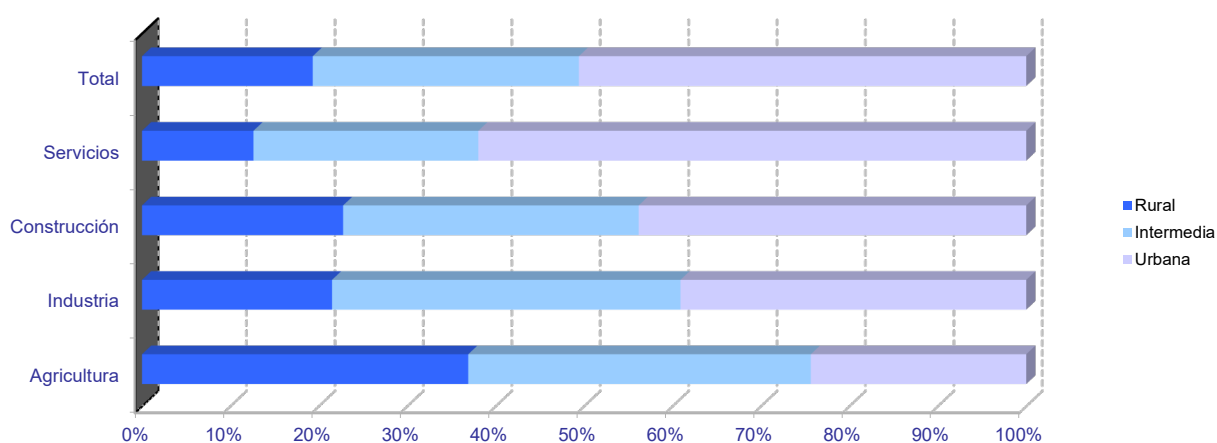

Empresas en alta en Extremadura por municipio de residencia y sector de actividad

PROVINCIA DE BADAJOZ

	NÚMERO DE EMPRESAS					NÚMERO DE TRABAJADORES				
	TOTAL	SECTOR DE ACTIVIDAD				TOTAL	SECTOR DE ACTIVIDAD			
		Agricultura	Industria	Construcción	Servicios		Agricultura	Industria	Construcción	Servicios
06001-Acedera	58	44	1	1	12	445	405	2	1	37
06002-Aceuchal	253	118	17	29	89	1.315	771	97	90	357
06003-Ahillones	19	4	0	3	12	62	8	0	15	39
06004-Alange	63	27	5	7	24	504	297	19	19	169
06005-Albuera, La	61	15	12	8	26	383	114	109	30	130
06006-Alburquerque	214	88	19	15	92	872	249	223	55	345
06007-Alconchel	43	20	5	3	15	112	42	27	7	36
06008-Alconera	9	0	7	1	1	129	0	118	10	1
06009-Ajucén	7	3	0	1	3	27	7	0	1	19
06010-Almendral	45	18	4	6	17	126	28	8	10	80
06011-Almendralejo	1.270	242	130	126	772	9.304	1.156	1.276	732	6.140
06012-Arroyo de San Serván	141	46	13	16	66	768	220	132	62	354
06013-Atalaya	4	1	0	1	2	35	2	0	1	32
06014-Azuaga	259	56	19	26	158	1.029	154	202	118	555
06015-Badajoz	4.534	277	225	341	3.691	47.187	1.423	2.943	2.542	40.279
06016-Barcarrota	88	24	6	7	51	368	51	14	23	280
06017-Baterno	4	3	0	0	1	5	3	0	0	2
06018-Benquerencia de la Serena	32	21	2	3	6	58	37	5	5	11
06019-Berlanga	71	21	12	10	28	177	50	25	42	60
06020-Bienvenida	34	7	7	4	16	420	10	69	18	323
06021-Bodonal de la Sierra	20	6	3	3	8	43	11	6	4	22
06022-Burguillos del Cerro	53	14	9	4	26	208	28	56	6	118
06023-Cabeza del Buey	159	47	12	11	89	1.209	71	84	31	1.023
06024-Cabeza la Vaca	27	5	8	6	8	66	11	31	8	16
06025-Calamonte	156	25	16	24	91	687	176	63	113	335
06026-Calera de León	31	8	5	5	13	99	21	53	6	19
06027-Calzadilla de los Barros	26	16	2	3	5	57	33	4	11	9
06028-Campanario	113	17	23	18	55	492	41	142	89	220
06029-Campillo de Llerena	42	21	1	5	15	144	67	2	18	57
06030-Capilla	5	5	0	0	0	6	6	0	0	0
06031-Carmonita	10	6	1	0	3	19	15	1	0	3
06032-Carrascalejo, El	2	1	0	0	1	3	2	0	0	1
06033-Casas de Don Pedro	27	7	1	5	14	102	36	2	16	48
06034-Casas de Reina	7	3	1	0	3	18	5	4	0	9
06035-Castilblanco	23	9	2	3	9	78	9	5	4	60
06036-Castuera	222	49	24	9	140	799	90	142	32	535
06042-Cheles	15	6	2	1	6	44	10	3	3	28
06037-Codosera, La	55	9	2	5	39	239	27	6	13	193
06038-Cordobilla de Lácara	24	11	4	0	9	46	18	7	0	21
06039-Coronada, La	35	11	3	5	16	105	26	5	12	62
06040-Corte de Peleas	49	31	2	1	15	219	162	17	1	39
06041-Cristina	12	9	2	0	1	62	35	26	0	1
06043-Don Alvaro	16	2	1	2	11	165	5	4	48	108
06044-Don Benito	1.294	191	99	137	867	12.322	1.975	1.892	706	7.749
06045-Entrín Bajo	22	16	2	1	3	90	75	9	2	4
06046-Esparragalejo	13	2	2	2	7	41	3	10	3	25
06047-Esparragosa de la Serena	23	9	4	2	8	46	13	16	3	14
06048-Esparragosa de Lares	35	16	3	8	8	69	23	4	17	25
06049-Feria	30	14	2	6	8	123	57	4	25	37
06050-Fregenal de la Sierra	156	20	28	13	95	1.068	38	395	39	596
06051-Fuenlabrada de los Montes	58	32	5	2	19	139	44	9	7	79
06052-Fuente de Cantos	175	42	19	26	88	744	85	95	107	457
06053-Fuente del Arco	26	11	1	2	12	90	29	6	5	50
06054-Fuente del Maestre	245	112	13	21	99	1.213	428	317	83	385
06055-Fuentes de León	51	12	8	10	21	153	26	47	31	49
06056-Garbayuela	12	3	1	4	4	28	8	2	12	6
06057-Garlitos	9	4	0	1	4	26	12	0	5	9
06058-Garrovilla, La	53	17	9	7	20	413	125	41	22	225
06059-Granja de Torrehermosa	71	16	5	7	43	209	40	8	14	147
06903-Guadiana	80	33	6	12	29	471	235	14	122	100
06060-Guareña	275	108	26	26	115	1.470	604	415	79	372
06061-Haba, La	30	3	6	7	14	142	3	95	16	28
06062-Helechosa de los Montes	16	7	0	1	8	42	28	0	1	13
06063-Herrera del Duque	101	23	5	10	63	384	50	119	32	183
06064-Higuera de la Serena	23	5	1	5	12	71	6	2	7	56
06065-Higuera de Llerena	9	4	1	1	3	18	9	1	4	4
06066-Higuera de Vargas	34	12	3	3	16	88	26	12	5	45
06067-Higuera la Real	70	14	13	6	37	417	41	243	15	118
06068-Hinojosa del Valle	9	3	0	0	6	42	3	0	0	39
06069-Hornachos	103	31	8	13	51	304	66	42	50	146
06070-Jerez de los Caballeros	339	66	42	35	196	2.898	273	1.453	134	1.038
06071-Lapa, La	10	5	0	2	3	17	10	0	4	3
06073-Llera	12	0	1	4	7	20	0	4	8	8
06074-Llerena	242	27	15	16	184	2.816	105	137	38	2.536
06072-Lobón	75	20	12	8	35	742	53	76	74	539
06075-Magacela	14	8	1	1	4	62	28	6	2	26
06076-Maguilla	21	9	4	2	6	54	28	13	3	10
06077-Malcocinado	6	3	2	0	1	8	5	2	0	1
06078-Malpartida de la Serena	10	2	1	0	7	42	2	1	0	39
06079-Manchita	21	11	0	6	4	46	17	0	20	9
06080-Medellín	72	40	7	3	22	296	157	25	5	109
06081-Medina de las Torres	22	6	3	3	10	76	7	6	6	57
06082-Mengabril	17	8	2	2	5	58	28	16	2	12
06083-Mérida	2.057	129	121	158	1.649	24.412	2.043	1.771	901	19.697
06084-Mirandilla	22	12	0	4	6	77	27	0	19	31

Empresas en alta en Extremadura por municipio de residencia y sector de actividad

PROVINCIA DE BADAJOZ

	NÚMERO DE EMPRESAS					NÚMERO DE TRABAJADORES				
	TOTAL	SECTOR DE ACTIVIDAD				TOTAL	SECTOR DE ACTIVIDAD			
		Agricultura	Industria	Construcción	Servicios		Agricultura	Industria	Construcción	Servicios
06085-Monesterio	175	29	29	22	95	791	63	164	62	502
06086-Montemolín	45	23	3	4	15	97	42	8	13	34
06087-Monterrubio de la Serena	62	18	10	6	28	130	24	31	13	62
06088-Montijo	388	57	34	51	246	2.105	309	448	218	1.130
06089-Morera, La	26	14	1	3	8	53	23	1	15	14
06090-Nava de Santiago, La	28	22	2	0	4	96	56	8	0	32
06091-Navalvillar de Pela	147	59	12	13	63	546	163	45	112	226
06092-Nogales	29	12	5	5	7	156	30	67	11	48
06093-Oliva de la Frontera	117	12	21	18	66	568	47	195	56	270
06094-Oliva de Mérida	43	20	3	6	14	159	76	8	51	24
06095-Olivenza	323	82	25	52	164	2.419	975	134	347	963
06096-Orellana de la Sierra	5	1	0	1	3	9	1	0	1	7
06097-Orellana la Vieja	97	17	6	13	61	397	120	40	92	145
06098-Palomas	15	8	0	1	6	45	30	0	1	14
06099-Parra, La	27	11	2	7	7	65	26	3	26	10
06100-Peñalsordo	17	5	2	1	9	54	5	4	2	43
06101-Peraleda del Zaucejo	17	10	3	1	3	80	50	25	2	3
06102-Puebla de Alcocer	48	20	3	4	21	161	31	28	7	95
06103-Puebla de la Calzada	170	34	16	33	87	1.251	296	261	233	461
06104-Puebla de la Reina	23	15	0	4	4	39	20	0	9	10
06107-Puebla de Obando	33	9	3	9	12	91	11	13	21	46
06108-Puebla de Sancho Pérez	62	9	14	9	30	1.356	19	47	41	1.249
06105-Puebla del Maestre	17	9	1	2	5	29	14	2	4	9
06106-Puebla del Prior	12	5	2	0	5	39	23	7	0	9
06902-Pueblonuevo del Guadiana	51	22	2	4	23	405	183	170	5	47
06109-Quintana de la Serena	139	9	43	14	73	616	20	292	39	265
06110-Reina	7	6	0	0	1	37	36	0	0	1
06111-Rena	9	5	1	0	3	44	39	2	0	3
06112-Retamal de Llerena	16	11	1	3	1	69	49	1	18	1
06113-Ribera del Fresno	121	46	8	18	49	680	107	59	79	435
06114-Risco	3	2	0	0	1	4	3	0	0	1
06115-Roca de la Sierra, La	55	30	4	5	16	155	73	7	15	60
06116-Salvaleón	37	7	6	5	19	167	12	21	33	101
06117-Salvaterra de los Barros	37	13	5	8	11	173	22	92	23	36
06119-San Pedro de Mérida	14	6	0	0	8	75	12	0	0	63
06123-San Vicente de Alcántara	163	24	41	16	82	847	48	438	96	265
06118-Sancti-Spíritus	4	1	0	0	3	31	6	0	0	25
06120-Santa Amalia	143	52	9	15	67	673	210	245	71	147
06121-Santa Marta	198	87	12	29	70	870	313	55	125	377
06122-Santos de Maimona, Los	209	43	21	29	116	939	172	126	128	513
06124-Segura de León	42	7	2	7	26	127	23	4	18	82
06125-Siruela	54	15	8	3	28	140	30	21	17	72
06126-Solana de los Barros	120	64	5	22	29	494	338	8	77	71
06127-Talarrubias	109	34	8	16	51	618	166	125	82	245
06128-Talavera la Real	190	53	21	17	99	1.139	382	305	53	399
06129-Táliga	22	11	2	4	5	78	50	2	15	11
06130-Tamurejo	1	0	0	0	1	29	0	0	0	29
06131-Torre de Miguel Sesmero	51	18	5	8	20	429	53	219	58	99
06132-Torremayor	23	10	3	2	8	177	60	20	27	70
06133-Torremejía	66	25	6	11	24	320	89	132	44	55
06134-Trasierra	10	3	0	3	4	21	4	0	12	5
06135-Trujillanos	32	3	3	2	24	169	3	29	8	129
06136-Usagre	60	35	2	11	12	226	103	12	84	27
06137-Valdecaballeros	30	7	3	9	11	80	17	12	33	18
06901-Valdelacalzada	114	63	5	17	29	1.035	731	34	124	146
06138-Valdetorres	36	15	3	3	15	273	174	23	8	68
06139-Valencia de las Torres	22	15	1	1	5	88	68	2	7	11
06140-Valencia del Mombuey	8	1	3	0	4	27	1	18	0	8
06141-Valencia del Ventoso	29	5	7	1	16	86	7	31	4	44
06146-Valle de la Serena	25	9	1	4	11	42	14	1	6	21
06147-Valle de Matamoros	6	0	0	3	3	10	0	0	5	5
06148-Valle de Santa Ana	21	7	1	4	9	60	11	4	16	29
06142-Valverde de Burguillos	8	1	4	0	3	27	2	22	0	3
06143-Valverde de Leganés	141	29	16	21	75	651	215	91	85	260
06144-Valverde de Llerena	7	2	1	0	4	12	2	5	0	5
06145-Valverde de Mérida	13	7	2	1	3	83	55	6	6	16
06149-Villafraña de los Barros	482	157	36	57	232	3.326	479	945	207	1.695
06150-Villagarcía de la Torre	19	4	2	5	8	40	5	3	15	17
06151-Villagonzalo	32	13	5	4	10	87	51	15	5	16
06152-Villalba de los Barros	73	48	2	8	15	368	213	2	64	89
06153-Villanueva de la Serena	822	190	59	86	487	8.142	2.214	1.018	565	4.345
06154-Villanueva del Fresno	79	29	8	5	37	270	58	37	13	162
06156-Villar de Rena	46	30	2	5	9	237	197	10	7	23
06155-Villar del Rey	65	23	6	11	25	216	67	36	47	66
06157-Villarta de los Montes	6	2	0	2	2	12	4	0	2	6
06158-Zafra	575	25	50	51	449	4.149	67	985	270	2.827
06159-Zahínos	78	26	12	9	31	247	101	49	29	68
06160-Zalamea de la Serena	100	8	11	17	64	408	16	36	43	313
06162-Zarza, La	107	21	12	18	56	364	56	31	57	220
06161-Zarza-Capilla	7	1	1	0	5	71	1	38	0	32

Empresas en alta en Extremadura por municipio de residencia y sector de actividad

PROVINCIA DE CÁCERES

	NÚMERO DE EMPRESAS					NÚMERO DE TRABAJADORES				
	TOTAL	SECTOR DE ACTIVIDAD				TOTAL	SECTOR DE ACTIVIDAD			
		Agricultura	Industria	Construcción	Servicios		Agricultura	Industria	Construcción	Servicios
10001-Abadía	4	0	0	2	2	5	0	0	2	3
10002-Abertura	7	2	0	1	4	14	2	0	2	10
10003-Acebo	28	2	2	2	22	72	2	4	3	63
10004-Acehúche	24	5	6	3	10	51	8	19	5	19
10005-Aceituna	10	2	1	1	6	26	10	1	1	14
10006-Ahigal	32	6	3	3	20	110	17	28	4	61
10903-Alagón del Río	22	6	5	3	8	100	12	31	35	22
10007-Albalá	16	2	0	6	8	105	3	0	15	87
10008-Alcántara	61	25	2	10	24	358	39	9	122	188
10009-Alcollarín	10	8	0	1	1	35	33	0	1	1
10010-Alcuéscar	73	16	3	10	44	249	59	3	46	141
10012-Aldea del Cano	17	8	1	1	7	81	27	5	6	43
10013-Aldea del Obispo, La	8	5	0	1	2	10	5	0	3	2
10011-Aldeacentenera	29	12	4	6	7	121	26	8	33	54
10014-Aldeanueva de la Vera	70	43	0	6	21	164	107	0	16	41
10015-Aldeanueva del Camino	30	2	7	1	20	207	3	29	2	173
10016-Aldehuela de Jerte	9	4	1	2	2	27	9	1	15	2
10017-Alía	42	30	2	3	7	99	70	5	6	18
10018-Aliseda	58	23	8	5	22	149	60	24	13	52
10019-Almaraz	52	5	13	7	27	1.488	9	890	65	524
10020-Almoharín	69	28	10	5	26	356	62	141	17	136
10021-Arroyo de la Luz	133	21	10	32	70	552	57	26	150	319
10023-Arroyomolinos	21	10	1	4	6	41	18	2	7	14
10022-Arroyomolinos de la Vera	8	4	0	2	2	22	6	0	2	14
10024-Baños de Montemayor	43	1	5	4	33	249	1	34	10	204
10025-Barrado	8	2	0	2	4	27	7	0	3	17
10026-Belvis de Monroy	11	5	0	0	6	69	17	0	0	52
10027-Benquerencia	0	0	0	0	0	0	0	0	0	0
10028-Berrocalejo	5	2	0	0	3	7	3	0	0	4
10029-Berzocana	25	14	3	2	6	48	30	5	6	7
10030-Bohonal de Ibor	12	0	1	1	10	91	0	1	3	87
10031-Botija	8	4	1	0	3	15	7	1	0	7
10032-Brozás	78	30	10	11	27	196	68	28	31	69
10033-Cabañas del Castillo	11	6	1	1	3	19	7	4	3	5
10034-Cabezabellosa	6	0	0	3	3	17	0	0	14	3
10035-Cabezuela del Valle	60	16	2	6	36	202	19	10	16	157
10036-Cabrero	6	2	3	0	1	13	2	6	0	5
10037-Cáceres	3.275	180	147	295	2.653	34.070	725	1.801	2.332	29.212
10038-Cachorrilla	4	4	0	0	0	5	5	0	0	0
10039-Cadalso	4	0	0	0	4	7	0	0	0	7
10040-Calzadilla	12	4	1	3	4	60	12	1	41	6
10041-Caminomorisco	28	2	2	5	19	76	3	7	9	57
10042-Campillo de Deleitosa	2	0	0	1	1	3	0	0	2	1
10043-Campo Lugar	41	30	2	2	7	151	119	9	3	20
10044-Cañamero	62	11	12	6	33	214	19	37	20	138
10045-Cañaveral	32	3	5	3	21	129	8	59	5	57
10046-Carbajo	5	1	0	0	4	44	2	0	0	42
10047-Carcaboso	47	9	4	14	20	156	18	8	65	65
10048-Carrascalejo	8	2	2	3	1	26	3	3	18	2
10049-Casar de Cáceres	142	12	26	30	74	1.344	19	541	150	634
10050-Casar de Palomero	21	7	0	1	13	90	14	0	2	74
10051-Casares de las Hurdes	6	0	0	2	4	30	0	0	4	26
10052-Casas de Don Antonio	7	1	1	1	4	59	1	1	5	52
10053-Casas de Don Gómez	14	3	1	3	7	31	4	5	4	18
10056-Casas de Millán	14	8	1	4	1	44	16	18	9	1
10057-Casas de Miravete	4	2	0	0	2	8	6	0	0	2
10054-Casas del Castañar	16	4	0	1	11	39	4	0	1	34
10055-Casas del Monte	21	3	1	5	12	205	7	122	28	48
10058-Casatejada	58	30	7	4	17	439	243	112	6	78
10059-Casillas de Coria	8	5	0	2	1	17	7	0	9	1
10060-Castañar de Ibor	31	10	2	4	15	93	21	3	10	59
10061-Ceclavín	43	16	5	11	11	92	21	7	45	19
10062-Cedillo	17	4	1	6	6	67	16	2	28	21
10063-Cerezo	1	1	0	0	0	1	1	0	0	0
10064-Cilleros	38	14	2	10	12	96	44	2	27	23
10065-Collado de la Vera	48	45	0	1	2	140	136	0	1	3
10066-Conquista de la Sierra	5	3	0	0	2	8	3	0	0	5
10067-Coria	381	42	23	42	274	2.948	79	270	572	2.027
10068-Cuacos de Yuste	70	32	11	3	24	454	76	217	6	155
10069-Cumbre, La	21	9	0	3	9	61	17	0	12	32
10070-Deleitosa	25	4	5	2	14	83	8	14	3	58
10071-Descargamaría	5	1	1	1	2	6	2	1	1	2
10072-Eljas	18	2	4	3	9	88	11	52	3	22
10073-Escorial	22	8	6	3	5	70	14	30	4	22
10075-Fresnedoso de Ibor	7	4	0	0	3	8	4	0	0	4
10076-Galisteo	40	24	4	3	9	151	57	17	11	66
10077-Garciaz	19	13	0	2	4	32	24	0	2	6
10078-Garganta, La	6	1	0	4	1	9	1	0	7	1
10079-Garganta la Olla	19	9	0	1	9	54	15	0	1	38
10080-Gargantilla	6	0	2	0	4	6	0	2	0	4
10081-Gargüera	8	7	0	0	1	12	11	0	0	1
10082-Garrovillas de Alconétar	36	12	2	5	17	99	13	2	9	75
10083-Garvín	6	4	0	0	2	14	12	0	0	2
10084-Gata	35	11	2	6	16	263	38	10	13	202
10085-Gordo, El	13	2	1	2	8	194	2	120	6	66

Empresas en alta en Extremadura por municipio de residencia y sector de actividad

PROVINCIA DE CÁCERES

	NÚMERO DE EMPRESAS					NÚMERO DE TRABAJADORES				
	TOTAL	SECTOR DE ACTIVIDAD				TOTAL	SECTOR DE ACTIVIDAD			
		Agricultura	Industria	Construcción	Servicios		Agricultura	Industria	Construcción	Servicios
10086-Granja, La	7	1	2	1	3	23	3	11	3	6
10087-Guadalupe	74	15	5	6	48	341	44	10	30	257
10088-Guijo de Coria	5	3	1	0	1	5	3	1	0	1
10089-Guijo de Galisteo	51	18	2	4	27	160	25	5	18	112
10090-Guijo de Granadilla	13	5	0	1	7	38	9	0	4	25
10091-Guijo de Santa Bárbara	10	0	1	0	9	14	0	1	0	13
10092-Herguijuela	10	3	0	1	6	19	4	0	2	13
10093-Hernán-Pérez	10	2	0	2	6	16	2	0	4	10
10094-Herrera de Alcántara	12	6	1	1	4	63	14	19	1	29
10095-Herreruela	21	14	2	1	4	86	26	43	2	15
10096-Hervás	133	2	15	18	98	639	5	169	33	432
10097-Higuera de Albalat	2	0	0	1	1	4	0	0	3	1
10098-Hinojal	10	3	0	4	3	31	3	0	19	9
10099-Holguera	15	8	1	1	5	18	10	1	2	5
10100-Hoyos	22	4	2	0	16	68	11	5	0	52
10101-Huéлага	4	1	0	0	3	40	2	0	0	38
10102-Ibahernando	13	3	2	4	4	24	5	4	8	7
10103-Jaraicejo	21	7	1	2	11	98	24	1	4	69
10104-Jaraíz de la Vera	201	59	26	19	97	947	201	137	62	547
10105-Jarandilla de la Vera	121	23	8	14	76	580	82	24	69	405
10106-Jarilla	2	0	0	0	2	8	0	0	0	8
10107-Jerte	43	7	1	6	29	142	16	2	12	112
10108-Ladrillar	4	0	0	1	3	9	0	0	1	8
10109-Logrosán	95	45	9	8	33	471	138	42	17	274
10110-Losar de la Vera	108	44	7	7	50	468	208	22	16	222
10111-Madrigal de la Vera	61	14	3	9	35	277	77	10	20	170
10112-Madrigalejo	53	19	4	6	24	691	539	36	18	98
10113-Madroñera	63	20	4	10	29	172	27	6	18	121
10114-Majadas	28	12	3	4	9	241	89	62	69	21
10115-Malpartida de Cáceres	124	7	20	20	77	653	9	142	123	379
10116-Malpartida de Plasencia	159	42	21	34	62	1.046	77	478	135	356
10117-Marchagaz	6	4	0	2	0	18	6	0	12	0
10118-Mata de Alcántara	10	3	0	2	5	23	4	0	4	15
10119-Membrío	22	11	3	4	4	70	31	5	11	23
10120-Mesas de Ibor	1	0	0	0	1	2	0	0	0	2
10121-Miajadas	321	42	40	37	202	2.363	80	1.094	180	1.009
10122-Millanes	6	1	1	1	3	19	1	3	1	14
10123-Mirabel	11	1	4	2	4	118	8	11	60	39
10124-Mohedas de Granadilla	27	5	3	6	13	70	6	18	21	25
10125-Monroy	37	22	2	5	8	77	43	6	17	11
10126-Montánchez	58	6	11	11	30	232	7	59	28	138
10127-Montehermoso	189	39	20	25	105	807	84	156	89	478
10128-Moraleja	249	34	28	30	157	1.090	84	155	103	748
10129-Morcillo	8	5	0	1	2	18	13	0	1	4
10130-Navaconcejo	57	9	3	11	34	198	17	10	47	124
10131-Navalmoral de la Mata	524	37	36	58	393	3.690	164	585	344	2.597
10132-Navalvillar de Ibor	5	1	1	1	2	8	1	1	3	3
10133-Navas del Madroño	38	12	3	11	12	89	22	14	33	20
10134-Navezuelas	14	1	0	4	9	28	1	0	11	16
10135-Nuñomoral	23	1	1	9	12	89	1	4	27	57
10136-Oliva de Plasencia	20	14	0	2	4	39	23	0	11	5
10137-Palomero	5	0	1	1	3	5	0	1	1	3
10138-Pasarón de la Vera	21	8	1	3	9	39	17	3	6	13
10139-Pedroso de Acim	10	5	1	0	4	40	13	18	0	9
10140-Peraleda de la Mata	57	26	8	6	17	376	46	197	43	90
10141-Peraleda de San Román	9	4	0	2	3	22	5	0	13	4
10142-Perales del Puerto	21	6	2	2	11	55	10	2	10	33
10143-Pescueza	7	5	1	0	1	22	7	2	0	13
10144-Pesga, La	16	2	0	2	12	41	13	0	6	22
10145-Piedras Albas	2	0	0	1	1	13	0	0	1	12
10146-Pinofranqueado	69	16	2	9	42	405	29	3	48	325
10147-Piornal	30	7	5	4	14	64	7	15	9	33
10148-Plasencia	1.272	58	85	163	966	10.343	171	947	1.233	7.992
10149-Plasenzuela	12	3	1	1	7	109	4	1	2	102
10150-Portaje	15	10	0	1	4	31	19	0	5	7
10151-Portezuelo	10	6	0	2	2	34	11	0	15	8
10152-Pozuelo de Zarzón	15	3	4	2	6	69	4	41	11	13
10905-Pueblonuevo de Miramonte	18	12	2	1	3	56	47	2	1	6
10153-Puerto de Santa Cruz	4	1	0	1	2	16	1	0	9	6
10154-Rebollar	4	1	0	0	3	6	1	0	0	5
10155-Riolobos	36	16	3	3	14	114	37	22	10	45
10156-Robledillo de Gata	7	0	0	0	7	11	0	0	0	11
10157-Robledillo de la Vera	8	3	0	0	5	18	4	0	0	14
10158-Robledillo de Trujillo	7	1	0	3	3	53	1	0	4	48
10159-Robledollano	9	1	2	0	6	31	1	22	0	8
10160-Romangordo	8	2	1	2	3	33	3	8	5	17
10901-Rosalejo	76	54	4	5	13	226	168	6	12	40
10161-Ruanes	3	1	1	0	1	9	1	5	0	3
10162-Salorino	21	16	1	2	2	52	41	1	8	2
10163-Salvatierra de Santiago	8	1	3	0	4	40	1	28	0	11
10164-San Martín de Trevejo	21	1	1	3	16	73	12	1	6	54
10165-Santa Ana	7	3	0	3	1	30	3	0	26	1
10166-Santa Cruz de la Sierra	14	4	2	1	7	42	7	19	1	15
10167-Santa Cruz de Paniagua	14	10	0	1	3	66	15	0	1	50
10168-Santa Marta de Magasca	6	5	1	0	0	25	23	2	0	0

Empresas en alta en Extremadura por municipio de residencia y sector de actividad

PROVINCIA DE CÁCERES

	NÚMERO DE EMPRESAS					NÚMERO DE TRABAJADORES				
	TOTAL	SECTOR DE ACTIVIDAD				TOTAL	SECTOR DE ACTIVIDAD			
		Agricultura	Industria	Construcción	Servicios		Agricultura	Industria	Construcción	Servicios
10169-Santiago de Alcántara	6	3	0	2	1	59	3	0	55	1
10170-Santiago del Campo	6	2	1	1	2	67	2	60	2	3
10171-Santibáñez el Alto	8	5	0	0	3	32	27	0	0	5
10172-Santibáñez el Bajo	17	5	2	3	7	38	5	6	6	21
10173-Saucedilla	32	14	3	5	10	255	111	89	28	27
10174-Segura de Toro	5	0	0	1	4	15	0	0	3	12
10175-Serradilla	34	11	4	4	15	91	47	7	10	27
10176-Serrejón	19	13	1	0	5	62	39	1	0	22
10177-Sierra de Fuentes	29	2	4	10	13	84	3	5	31	45
10178-Talaván	17	5	0	6	6	78	10	0	24	44
10179-Talaveruela de la Vera	10	2	0	4	4	15	4	0	7	4
10180-Talayuela	271	123	13	28	107	1.671	765	119	165	622
10181-Tejeda de Tiétar	24	13	1	4	6	132	84	1	29	18
10904-Tiétar	30	20	2	0	8	103	83	4	0	16
10182-Toril	20	14	1	1	4	108	84	16	1	7
10183-Tornavacas	25	9	1	7	8	52	11	1	20	20
10184-Torno, El	24	7	2	2	13	80	8	6	2	64
10187-Torre de Don Miguel	16	2	1	2	11	54	2	1	4	47
10188-Torre de Santa María	14	1	2	2	9	46	2	10	8	26
10185-Torrecilla de los Angeles	16	5	1	1	9	257	6	8	24	219
10186-Torrecillas de la Tiesa	50	19	4	8	19	267	42	27	40	158
10190-Torrejón el Rubio	37	21	1	3	12	111	43	1	31	36
10189-Torrejoncillo	75	16	6	17	36	366	78	23	62	203
10191-Torremenga	18	6	1	5	6	56	13	1	27	15
10192-Torremocha	12	4	2	2	4	20	6	4	4	6
10193-Torreorgaz	38	4	4	15	15	156	5	12	62	77
10194-Torrequemada	19	3	7	3	6	58	3	31	3	21
10195-Trujillo	416	70	43	43	260	2.863	227	464	307	1.865
10196-Valdastillas	14	5	0	0	9	258	8	0	0	250
10197-Valdecañas de Tajo	2	1	0	1	0	2	1	0	1	0
10198-Valdefuentes	38	11	5	3	19	304	23	10	15	256
10199-Valdehúncar	3	1	0	1	1	11	1	0	3	7
10200-Valdelacasa de Tajo	15	5	3	3	4	28	13	4	3	8
10201-Valdemorales	5	1	0	2	2	36	1	0	4	31
10202-Valdeobispo	21	11	0	2	8	35	19	0	6	10
10203-Valencia de Alcántara	188	43	15	20	110	605	105	54	56	390
10204-Valverde de la Vera	22	12	0	3	7	56	31	0	4	21
10205-Valverde del Fresno	65	12	5	8	40	213	34	11	27	141
10902-Vegaviana	15	6	0	1	8	46	31	0	3	12
10206-Viandar de la Vera	2	0	1	1	0	8	0	6	2	0
10207-Villa del Campo	6	2	0	0	4	12	7	0	0	5
10208-Villa del Rey	5	2	0	1	2	31	5	0	15	11
10209-Villamesías	8	6	0	0	2	23	8	0	0	15
10210-Villamiel	19	6	3	1	9	45	7	20	1	17
10211-Villanueva de la Sierra	9	2	2	3	2	17	3	3	8	3
10212-Villanueva de la Vera	90	31	6	12	41	338	82	30	69	157
10213-Villar del Pedroso	28	13	1	4	10	45	24	1	7	13
10214-Villar de Plasencia	12	5	1	0	6	22	5	4	0	13
10215-Villasbuenas de Gata	16	4	1	1	10	49	6	1	1	41
10216-Zarza de Granadilla	58	11	6	8	33	221	19	59	14	129
10217-Zarza de Montánchez	12	5	1	2	4	24	13	3	2	6
10218-Zarza la Mayor	32	8	3	2	19	100	12	7	7	74
10219-Zorita	35	23	2	2	8	114	47	2	32	33