

Empresas dadas de alta en la Seguridad Social en Extremadura

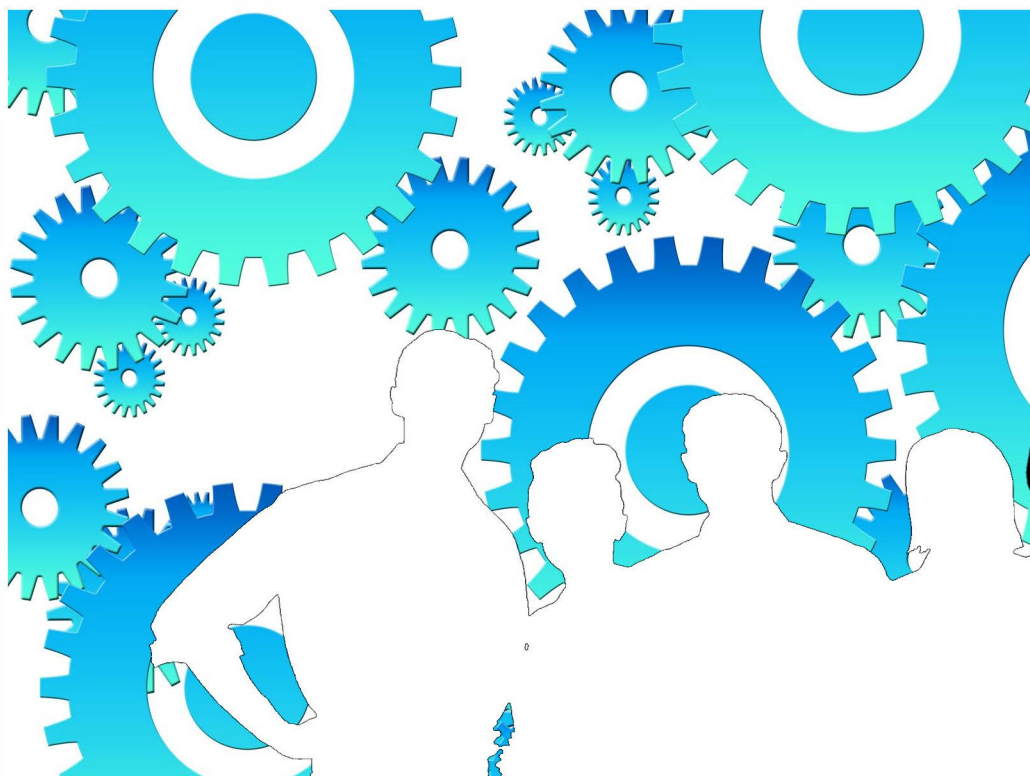

Agosto 2023

ieex
Instituto de Estadística
de Extremadura

JUNTA DE EXTREMADURA

NOTAS ACLARATORIAS:

Se recoge la información relativa a empresas en alta laboral que figuran inscritas en la Seguridad Social.

La información de este apartado se ha obtenido a partir del fichero de Cuentas de Cotización de la Seguridad Social por cuenta ajena con excepción del Sistema Especial de Empleados de Hogar, siguiendo la metodología que utiliza la Tesorería General de la Seguridad Social.

Bajo una Cuenta de Cotización figuran agrupados los trabajadores afiliados que pertenecen a una misma empresa, desarrollan su actividad laboral en una misma provincia y sus características frente a la cotización son homogéneas.

En esta publicación una empresa agrupa todas las Cuentas de Cotización con el mismo número de Identificación Fiscal.

A cada empresa se le ha asignado la actividad económica asociada a su cuenta de cotización, cuando sólo tiene una, o a la cuenta de cotización con más trabajadores, cuando tiene varias. Siguiendo la metodología que utiliza la Tesorería General de la Seguridad Social, se excluye del sector servicios "Administración Pública y defensa; Seguridad Social obligatoria".

Los datos para Extremadura y para cada provincia corresponden a las empresas que tienen algún centro de trabajo en el respectivo territorio. Dado que una misma empresa puede tener centros de trabajo en las dos provincias, la suma de los datos de las empresas de Badajoz y Cáceres no tiene por qué coincidir con la cifra para Extremadura. La misma reflexión se aplica a los resultados municipales.

El tamaño de la empresa corresponde con el número de trabajadores por territorio que tiene la empresa.

ÍNDICE

Empresas en alta en Extremadura.....	4
1. Según provincia y tamaño de la empresa	4
2. Según provincia y sector de la empresa	4
3. Según provincia y actividad económica de la empresa	5
4. Según tamaño de la localidad y sector de la empresa	6
Empresas en alta en Extremadura por municipio de residencia y sector de actividad.....	7
Provincia de Badajoz.....	7
Provincia de Cáceres.....	10

Empresas en alta en el régimen General en Extremadura.

32.977

1. Empresas en alta en Extremadura según provincia y tamaño de la empresa

TAMAÑO	NÚMERO DE EMPRESAS			NÚMERO DE TRABAJADORES		
	Badajoz	Cáceres	Extremadura	Badajoz	Cáceres	Extremadura
1-2 trab.	11.548	7.268	18.425	15.376	9.574	24.434
3-5 trab.	4.881	2.666	7.354	18.410	9.994	27.654
6-9 trab.	2.121	1.149	3.152	15.282	8.240	22.702
10-25 trab.	1.800	993	2.671	26.820	14.863	39.987
26-49 trab.	505	285	738	17.701	10.062	26.063
50-249 trab.	367	206	560	36.637	19.209	54.190
250-499 trab.	29	17	58	9.554	5.624	20.158
500 o más trab.	17	6	19	27.329	12.108	41.595
Total	21.268	12.590	32.977	167.109	89.674	256.783

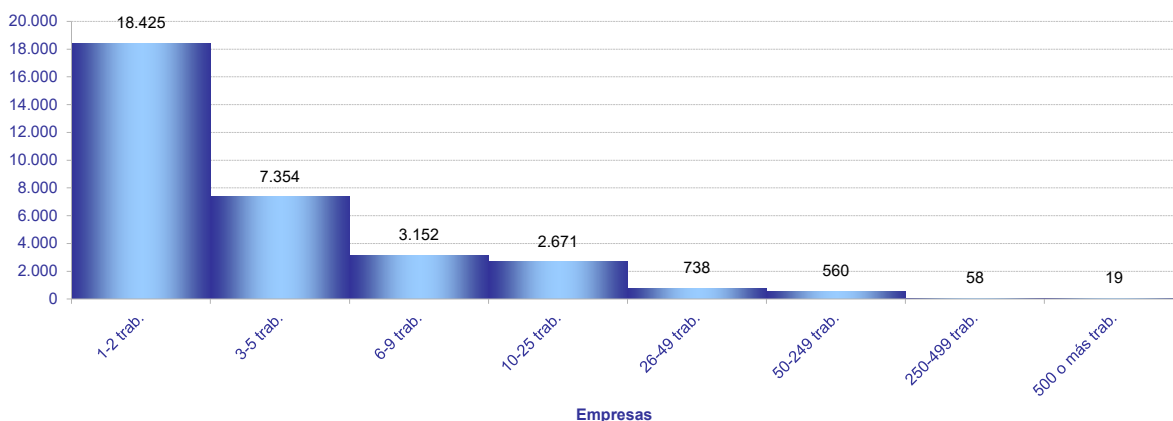

2. Empresas en alta en Extremadura según provincia y sector de la empresa

SECTOR	NÚMERO DE EMPRESAS			NÚMERO DE TRABAJADORES			TRAB / EMP
	Badajoz	Cáceres	Extremadura	Badajoz	Cáceres	Extremadura	Extrem.
Agricultura	4.401	2.364	6.726	23.508	7.471	31.020	4,6
Industria	1.738	941	2.625	21.321	10.756	32.249	12,3
Construcción	2.155	1.493	3.539	11.578	9.174	20.569	5,8
Servicios	12.974	7.792	20.087	110.702	62.273	172.945	8,6
Total	21.268	12.590	32.977	167.109	89.674	256.783	7,8

Provincia de Badajoz

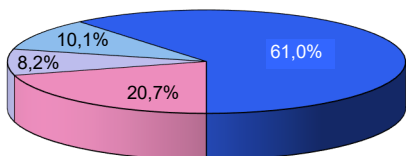

Provincia de Cáceres

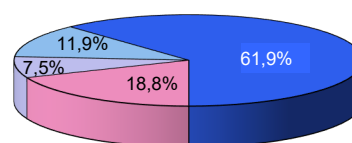

Extremadura

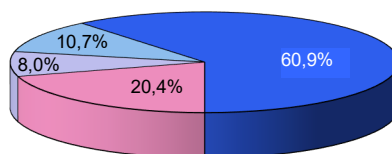

■ Agricultura ■ Industria ■ Construcción ■ Servicios

3. Empresas en alta en Extremadura según provincia, tamaño de la empresa y sector de la empresa

TAMAÑO

Extremadura	Agricultura	Industria	Construcción	Servicios
NÚMERO DE EMPRESAS. SECTOR				
1-2 trab.	4.332	1.177	1.811	11.105
3-5 trab.	1.399	587	847	4.521
6-9 trab.	527	320	399	1.906
10-25 trab.	324	322	362	1.663
26-49 trab.	83	106	78	471
50-249 trab.	53	94	40	373
250-499 trab.	6	16	2	34
500 o más trab.	2	3	0	14
NÚMERO DE TRABAJADORES. SECTOR				
1-2 trab.	5.617	1.603	2.464	14.750
3-5 trab.	5.185	2.223	3.219	17.027
6-9 trab.	3.758	2.310	2.886	13.748
10-25 trab.	4.628	4.983	5.381	24.995
26-49 trab.	2.927	3.764	2.728	16.644
50-249 trab.	5.410	9.848	3.075	35.857
250-499 trab.	2.236	5.757	816	11.349
500 o más trab.	1.259	1.761	0	38.575
Badajoz				
NÚMERO DE EMPRESAS. SECTOR				
1-2 trab.	2.613	766	1.097	7.072
3-5 trab.	999	386	532	2.964
6-9 trab.	413	216	238	1.254
10-25 trab.	260	217	222	1.101
26-49 trab.	69	80	51	305
50-249 trab.	39	61	15	252
250-499 trab.	6	9	0	14
500 o más trab.	2	3	0	12
NÚMERO DE TRABAJADORES. SECTOR				
1-2 trab.	3.453	1.044	1.488	9.391
3-5 trab.	3.726	1.459	2.006	11.219
6-9 trab.	2.952	1.565	1.710	9.055
10-25 trab.	3.687	3.290	3.255	16.588
26-49 trab.	2.418	2.843	1.749	10.691
50-249 trab.	4.117	6.259	1.370	24.891
250-499 trab.	1.917	3.117	0	4.520
500 o más trab.	1.238	1.744	0	24.347
Cáceres				
NÚMERO DE EMPRESAS. SECTOR				
1-2 trab.	1.751	444	770	4.303
3-5 trab.	403	206	342	1.715
6-9 trab.	112	108	176	753
10-25 trab.	66	114	144	669
26-49 trab.	16	28	39	202
50-249 trab.	16	35	21	134
250-499 trab.	0	6	1	10
500 o más trab.	0	0	0	6
NÚMERO DE TRABAJADORES. SECTOR				
1-2 trab.	2.204	603	1.054	5.713
3-5 trab.	1.473	782	1.316	6.423
6-9 trab.	793	775	1.286	5.386
10-25 trab.	964	1.819	2.134	9.946
26-49 trab.	568	955	1.388	7.151
50-249 trab.	1.469	3.711	1.739	12.290
250-499 trab.	0	2.111	257	3.256
500 o más trab.	0	0	0	12.108

4. Empresas en alta en Extremadura según provincia y actividad económica de la empresa

SECC	NÚMERO DE EMPRESAS			NÚMERO DE TRABAJADORES			TRAB / EMP
	Badajoz	Cáceres	Extremadura	Badajoz	Cáceres	Extremadura	
A	4.401	2.364	6.726	23.508	7.471	31.020	4,6
B	62	22	83	508	254	764	9,2
C	1.528	816	2.308	17.701	8.257	25.951	11,2
D	74	33	99	761	742	1.512	15,3
E	74	70	135	2.351	1.503	4.022	29,8
F	2.155	1.493	3.539	11.578	9.174	20.569	5,8
G	4.873	2.664	7.304	26.248	13.122	39.342	5,4
H	898	410	1.282	7.779	3.030	10.807	8,4
I	2.127	1.672	3.776	11.439	8.465	19.901	5,3
J	236	118	327	2.691	1.382	4.073	12,5
K	307	191	461	2.738	1.332	4.081	8,9
L	186	99	285	347	184	531	1,9
M	1.142	622	1.718	7.066	3.218	10.518	6,1
N	702	401	963	11.553	5.437	16.868	17,5
P	337	198	518	6.789	5.028	11.670	22,5
Q	849	551	1.334	27.776	17.555	45.365	34,0
R	388	255	626	2.272	1.260	3.525	5,6
S	845	498	1.297	3.898	2.132	6.032	4,7
T	82	113	194	104	128	230	1,2
U	2	0	2	2	0	2	1,0

A Agricultura, ganadería, silvicultura y pesca

B Industrias extractivas

C Industria manufacturera

D Suministro de energía eléctrica, gas, vapor y aire acondicionado

E Suministro de agua, actividades de saneamiento, gestión de residuos y descontaminación

F Construcción

G Comercio al por mayor y al por menor; reparación de vehículos de motor y motocicletas

H Transporte y almacenamiento

I Hostelería

J Información y comunicaciones

K Actividades financieras y de seguros

L Actividades inmobiliarias

M Actividades profesionales, científicas y técnicas

N Actividades administrativas y servicios auxiliares

P Educación

Q Actividades sanitarias y de servicios sociales

R Actividades artísticas, recreativas y de entretenimiento

S Otros servicios

T Actividades de los hogares como empleadores de personal doméstico; actividades de los hogares como productores de bienes y servicios para uso propio

U Actividades de organizaciones y organismos extraterritoriales

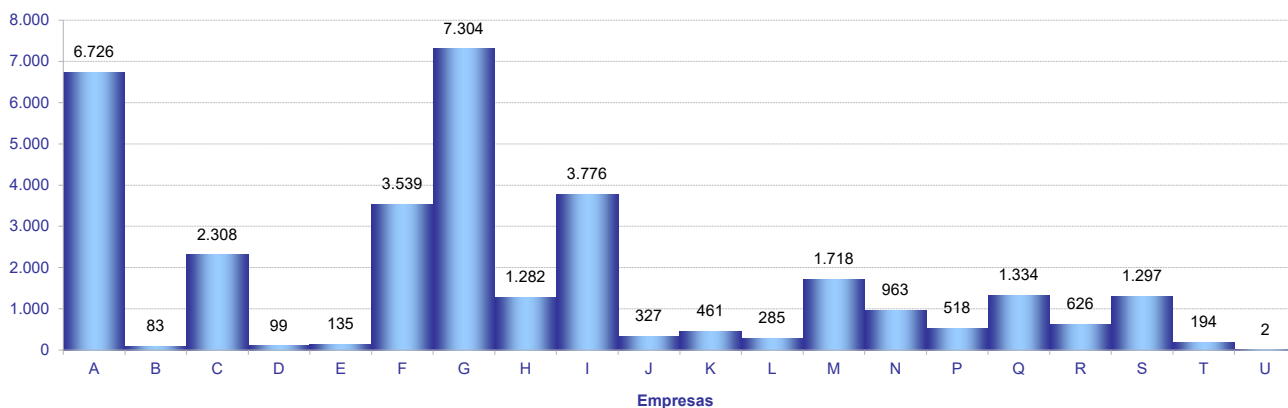

5. Empresas en alta en Extremadura según tamaño de la localidad y sector de la empresa

SECTOR	TAMAÑO		
	Rural	Intermedia	Urbana
Agricultura	2.435	2.732	1.670
Industria	585	1.076	1.044
Construcción	824	1.206	1.635
Servicios	2.673	5.303	12.967
Total	6.517	10.317	17.316

Población rural hasta 2.000 habitantes
Población intermedia desde 2.001 hasta 10.000 habitantes
Población urbana más de 10.000 habitantes

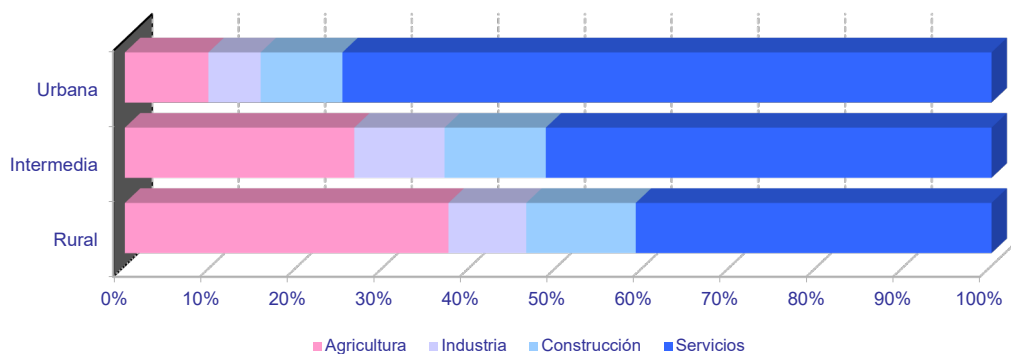
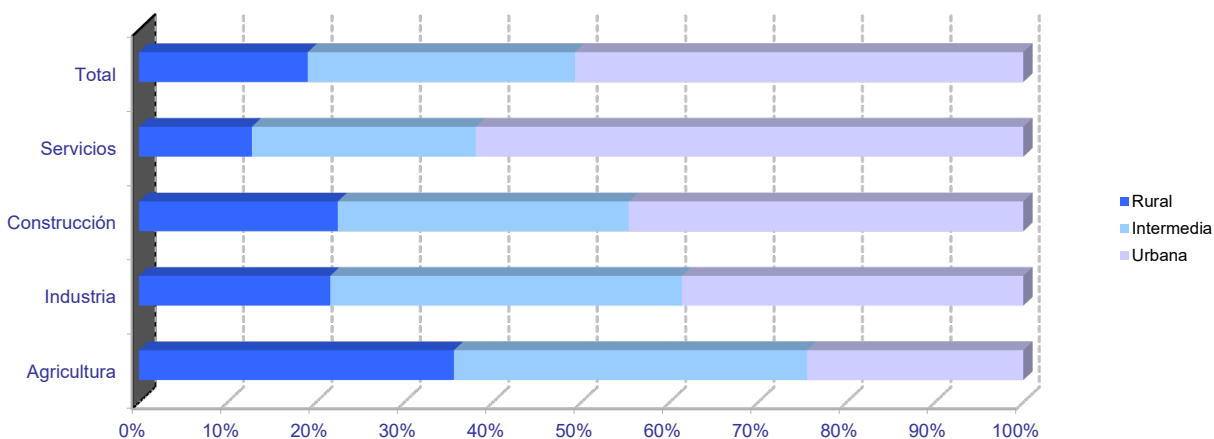

Empresas en alta en Extremadura por municipio de residencia y sector de actividad

PROVINCIA DE BADAJOZ

	NÚMERO DE EMPRESAS					NÚMERO DE TRABAJADORES				
	TOTAL	SECTOR DE ACTIVIDAD				TOTAL	SECTOR DE ACTIVIDAD			
		Agricultura	Industria	Construcción	Servicios		Agricultura	Industria	Construcción	Servicios
06001-Acedera	54	38	1	1	14	378	328	5	4	41
06002-Aceuchal	276	149	16	23	88	1.454	928	92	74	360
06003-Ahillones	20	5	0	3	12	60	7	0	15	38
06004-Alange	64	26	5	9	24	556	336	22	38	160
06005-Albuera, La	60	15	13	7	25	349	114	118	27	90
06006-Alburquerque	203	75	20	16	92	828	203	222	72	331
06007-Alconchel	44	22	6	4	12	120	51	31	11	27
06008-Alconera	13	0	7	2	4	151	0	120	14	17
06009-Ajucén	7	2	0	1	4	52	4	0	1	47
06010-Almendral	41	15	5	2	19	184	29	6	3	146
06011-Almendralejo	1.312	243	132	133	804	9.839	1.165	1.328	761	6.585
06012-Arroyo de San Serván	160	51	15	14	80	846	269	133	56	388
06013-Atalaya	3	1	0	0	2	35	2	0	0	33
06014-Azuaga	264	54	20	26	164	1.033	151	206	96	580
06015-Badajoz	4.608	279	220	350	3.759	48.661	1.396	3.066	2.693	41.506
06016-Barcarrota	83	18	5	7	53	389	42	15	45	287
06017-Baterno	1	0	0	0	1	1	0	0	0	1
06018-Benquerencia de la Serena	33	21	3	0	9	60	40	7	0	13
06019-Berlanga	65	21	12	6	26	171	44	22	44	61
06020-Bienvenida	40	10	9	3	18	419	24	68	6	321
06021-Bodonal de la Sierra	23	6	4	4	9	44	10	5	4	25
06022-Burguillos del Cerro	56	12	9	6	29	229	25	55	13	136
06023-Cabeza del Buey	154	47	10	9	88	1.297	71	83	51	1.092
06024-Cabeza la Vaca	28	7	7	5	9	67	14	26	7	20
06025-Calamonte	153	23	18	30	82	594	93	68	105	328
06026-Calera de León	31	6	7	4	14	95	20	50	5	20
06027-Calzadilla de los Barros	27	17	2	4	4	63	37	5	11	10
06028-Campanario	118	18	24	18	58	501	45	142	89	225
06029-Campillo de Llerena	47	20	1	8	18	170	67	2	34	67
06030-Capilla	4	4	0	0	0	5	5	0	0	0
06031-Carmonita	13	8	1	0	4	21	16	1	0	4
06032-Carrascalejo, El	2	1	0	0	1	3	2	0	0	1
06033-Casas de Don Pedro	30	6	1	5	18	108	31	2	14	61
06034-Casas de Reina	6	2	1	0	3	16	4	4	0	8
06035-Castilblanco	23	7	4	2	10	82	8	7	3	64
06036-Castuera	223	49	22	11	141	836	80	125	42	589
06042-Cheles	13	6	0	1	6	40	9	0	3	28
06037-Codosera, La	51	9	3	2	37	236	24	6	5	201
06038-Cordobilla de Lácara	20	7	3	0	10	45	11	6	0	28
06039-Coronada, La	32	9	4	7	12	96	24	6	21	45
06040-Corte de Peleas	49	30	2	2	15	238	179	18	2	39
06041-Cristina	12	8	3	0	1	61	32	28	0	1
06043-Don Alvaro	18	2	1	1	14	143	5	6	20	112
06044-Don Benito	1.287	190	93	137	867	12.626	1.861	2.060	717	7.988
06045-Entrín Bajo	19	14	2	1	2	76	62	9	2	3
06046-Esparragalejo	13	1	2	2	8	36	5	12	2	17
06047-Esparragosa de la Serena	23	12	4	2	5	46	19	17	3	7
06048-Esparragosa de Lares	31	15	3	5	8	71	31	5	11	24
06049-Feria	34	15	3	7	9	113	43	6	23	41
06050-Fregenal de la Sierra	165	26	26	14	99	1.081	39	366	58	618
06051-Fuentebrada de los Montes	55	29	4	2	20	139	44	5	10	80
06052-Fuente de Cantos	177	46	17	23	91	739	83	93	84	479
06053-Fuente del Arco	22	8	1	1	12	73	13	5	2	53
06054-Fuente del Maestre	245	123	13	21	88	1.370	548	329	99	394
06055-Fuentes de León	51	12	8	11	20	154	30	43	36	45
06056-Garbayuela	15	4	2	5	4	31	9	2	13	7
06057-Garritos	9	3	0	2	4	24	10	0	4	10
06058-Garrovilla, La	49	18	8	5	18	289	108	45	10	126
06059-Granja de Torrehermosa	67	17	5	6	39	218	42	10	18	148
06903-Guadiana	86	28	6	13	39	476	204	13	130	129
06060-Guareña	273	108	26	26	113	1.467	574	441	65	387
06061-Haba, La	26	2	6	7	11	160	2	116	20	22
06062-Helechosa de los Montes	14	5	0	2	7	45	27	0	7	11
06063-Herrera del Duque	100	21	6	14	59	406	40	135	40	191
06064-Higuera de la Serena	19	4	1	4	10	77	4	3	5	65
06065-Higuera de Llerena	10	7	1	2	0	22	16	1	5	0
06066-Higuera de Vargas	37	15	3	3	16	89	28	12	4	45
06067-Higuera la Real	73	15	13	6	39	449	26	282	13	128
06068-Hinojosa del Valle	11	4	0	0	7	49	6	0	0	43
06069-Hornachos	104	33	9	12	50	343	69	46	72	156
06070-Jerez de los Caballeros	333	62	41	31	199	2.934	266	1.449	141	1.078
06071-Lapa, La	11	5	0	3	3	17	9	0	5	3
06073-Llera	10	1	1	2	6	23	8	4	4	7
06074-Llerena	242	32	12	18	180	2.867	100	127	41	2.599
06072-Lobón	73	17	12	6	38	689	48	86	16	539
06075-Magacela	15	7	1	2	5	65	26	6	8	25
06076-Maguilla	24	10	5	2	7	59	28	10	6	15
06077-Malcocinado	6	3	2	0	1	8	5	2	0	1
06078-Malpartida de la Serena	10	1	1	0	8	45	2	1	0	42
06079-Manchita	25	9	0	7	9	44	14	0	15	15
06080-Medellín	77	43	8	3	23	321	151	25	5	140
06081-Medina de las Torres	23	5	3	5	10	115	12	6	45	52
06082-Mengabril	14	8	1	1	4	52	20	8	2	22
06083-Mérida	2.050	127	118	156	1.649	25.085	1.807	1.846	902	20.530
06084-Mirandilla	21	14	0	3	4	95	41	0	21	33

Empresas en alta en Extremadura por municipio de residencia y sector de actividad

PROVINCIA DE BADAJOZ

	NÚMERO DE EMPRESAS					NÚMERO DE TRABAJADORES				
	TOTAL	SECTOR DE ACTIVIDAD				TOTAL	SECTOR DE ACTIVIDAD			
		Agricultura	Industria	Construcción	Servicios		Agricultura	Industria	Construcción	Servicios
06085-Monesterio	177	28	32	19	98	840	63	171	62	544
06086-Montemolín	43	21	3	3	16	98	38	8	15	37
06087-Monterrubio de la Serena	69	21	11	5	32	137	27	29	13	68
06088-Montijo	403	65	30	53	255	2.164	344	416	281	1.123
06089-Morera, La	27	13	1	2	11	50	25	1	6	18
06090-Nava de Santiago, La	30	24	2	1	3	91	56	9	2	24
06091-Navalvillar de Pela	145	59	9	16	61	566	170	43	112	241
06092-Nogales	28	11	5	5	7	162	18	69	22	53
06093-Oliva de la Frontera	118	16	22	15	65	574	54	186	70	264
06094-Oliva de Mérida	41	19	3	9	10	185	95	9	63	18
06095-Olivenza	329	77	27	56	169	2.720	1.204	157	336	1.023
06096-Orellana de la Sierra	3	1	0	1	1	7	1	0	1	5
06097-Orellana la Vieja	90	19	5	13	53	421	117	40	125	139
06098-Palomas	13	10	0	0	3	40	31	0	0	9
06099-Parra, La	26	10	3	7	6	60	22	5	22	11
06100-Peñalsordo	18	5	2	2	9	44	7	4	3	30
06101-Peraleda del Zaucejo	18	12	3	1	2	74	54	16	2	2
06102-Puebla de Alcocer	46	20	3	2	21	161	34	24	5	98
06103-Puebla de la Calzada	175	35	16	31	93	1.427	323	321	280	503
06104-Puebla de la Reina	18	13	0	2	3	27	19	0	3	5
06107-Puebla de Obando	31	12	3	8	8	99	28	10	20	41
06108-Puebla de Sancho Pérez	66	10	14	7	35	1.451	32	60	42	1.317
06105-Puebla del Maestre	20	11	1	3	5	32	15	2	6	9
06106-Puebla del Prior	13	6	2	1	4	38	26	7	1	4
06902-Pueblonuevo del Guadiana	61	29	2	5	25	479	232	191	9	47
06109-Quintana de la Serena	139	10	41	17	71	634	17	297	46	274
06110-Reina	4	3	0	0	1	36	34	0	0	2
06111-Rena	10	6	1	0	3	62	58	1	0	3
06112-Retamal de Llerena	14	9	1	3	1	61	44	1	15	1
06113-Ribera del Fresno	134	56	9	23	46	726	141	63	79	443
06114-Risco	3	2	0	0	1	4	2	0	0	2
06115-Roca de la Sierra, La	58	29	3	8	18	214	88	4	57	65
06116-Salvaleón	38	7	6	5	20	180	12	23	46	99
06117-Salvatierra de los Barros	36	9	6	7	14	171	16	93	21	41
06119-San Pedro de Mérida	15	7	0	0	8	86	14	0	0	72
06123-San Vicente de Alcántara	165	30	42	16	77	864	58	441	88	277
06118-Sancti-Spíritus	4	0	0	0	4	30	0	0	0	30
06120-Santa Amalia	158	66	10	16	66	881	337	310	70	164
06121-Santa Marta	200	90	12	31	67	853	331	53	127	342
06122-Santos de Maimona, Los	221	52	21	26	122	1.054	242	126	132	554
06124-Segura de León	41	5	3	7	26	116	15	7	15	79
06125-Siruela	52	15	7	3	27	153	26	22	14	91
06126-Solana de los Barros	139	88	4	19	28	715	492	6	138	79
06127-Talarrubias	106	35	7	13	51	591	187	107	76	221
06128-Talavera la Real	198	54	21	16	107	1.092	315	254	56	467
06129-Táliga	19	9	2	5	3	94	46	3	41	4
06130-Tamurejo	2	1	0	0	1	51	1	0	0	50
06131-Torre de Miguel Sesmero	53	17	7	8	21	391	43	212	32	104
06132-Torremayor	25	10	3	2	10	206	78	20	36	72
06133-Torremejía	69	28	9	10	22	375	111	146	60	58
06134-Trasierra	10	3	0	2	5	21	4	0	9	8
06135-Trujillanos	34	4	3	2	25	201	4	27	20	150
06136-Usagre	56	33	2	12	9	350	108	11	211	20
06137-Valdecaballeros	31	7	4	10	10	80	15	24	21	20
06901-Valdelacalzada	118	63	5	18	32	1.189	876	44	139	130
06138-Valdetorres	35	17	3	3	12	234	141	25	6	62
06139-Valencia de las Torres	22	15	1	1	5	78	62	2	5	9
06140-Valencia del Mombuey	14	2	4	0	8	36	3	19	0	14
06141-Valencia del Ventoso	34	6	7	2	19	95	8	32	9	46
06146-Valle de la Serena	28	8	1	5	14	54	12	2	13	27
06147-Valle de Matamoros	4	0	0	2	2	8	0	0	4	4
06148-Valle de Santa Ana	19	5	1	3	10	56	8	1	14	33
06142-Valverde de Burguillos	11	1	5	0	5	31	2	23	0	6
06143-Valverde de Leganés	146	25	19	20	82	689	262	95	72	260
06144-Valverde de Llerena	7	1	1	0	5	12	2	3	0	7
06145-Valverde de Mérida	14	7	1	2	4	46	12	5	7	22
06149-Villafraña de los Barros	500	169	34	58	239	3.503	517	964	183	1.839
06150-Villagarcía de la Torre	20	2	2	6	10	41	4	2	14	21
06151-Villagonzalo	31	13	5	3	10	83	46	16	6	15
06152-Villalba de los Barros	70	48	2	8	12	381	227	2	65	87
06153-Villanueva de la Serena	821	187	59	86	489	8.240	2.330	1.023	494	4.393
06154-Villanueva del Fresno	81	29	7	8	37	285	70	40	23	152
06156-Villar de Rena	56	40	2	4	10	317	270	10	5	32
06155-Villar del Rey	60	19	6	11	24	227	61	39	52	75
06157-Villarta de los Montes	3	1	0	0	2	12	3	0	0	9
06158-Zafra	592	27	49	54	462	4.464	63	1.072	351	2.978
06159-Zahínos	84	30	13	8	33	238	104	51	12	71
06160-Zalamea de la Serena	107	11	12	19	65	396	20	35	48	293
06162-Zarza, La	98	19	10	17	52	418	87	31	66	234
06161-Zarza-Capilla	8	1	1	1	5	73	1	42	3	27

Empresas en alta en Extremadura por municipio de residencia y sector de actividad

PROVINCIA DE CÁCERES

	NÚMERO DE EMPRESAS					NÚMERO DE TRABAJADORES				
	TOTAL	SECTOR DE ACTIVIDAD				TOTAL	SECTOR DE ACTIVIDAD			
		Agricultura	Industria	Construcción	Servicios		Agricultura	Industria	Construcción	Servicios
10001-Abadía	3	0	0	0	3	3	0	0	0	3
10002-Abertura	7	1	0	1	5	33	1	0	2	30
10003-Acebo	23	1	2	2	18	45	1	2	2	40
10004-Acehúche	25	5	7	3	10	61	8	18	13	22
10005-Aceituna	11	0	1	2	8	31	0	1	14	16
10006-Ahigal	28	5	3	4	16	97	5	25	17	50
10903-Alagón del Río	19	5	4	2	8	120	20	26	53	21
10007-Albalá	16	2	0	5	9	123	2	0	18	103
10008-Alcántara	59	22	2	8	27	356	33	10	100	213
10009-Alcollarín	6	6	0	0	0	33	33	0	0	0
10010-Alcuéscar	70	15	3	9	43	278	56	3	42	177
10012-Aldea del Cano	16	7	1	2	6	76	19	6	8	43
10013-Aldea del Obispo, La	9	5	0	1	3	15	6	0	3	6
10011-Aldeacentenera	27	11	4	7	5	143	22	9	62	50
10014-Aldeanueva de la Vera	68	44	0	4	20	182	108	0	15	59
10015-Aldeanueva del Camino	35	2	8	2	23	243	3	30	2	208
10016-Aldehuela de Jerte	8	5	1	2	0	26	10	1	15	0
10017-Alía	40	29	2	2	7	98	70	4	6	18
10018-Aliseda	60	21	8	5	26	160	66	24	13	57
10019-Almaraz	50	5	12	6	27	1.416	8	830	67	511
10020-Almoharín	63	24	8	5	26	351	51	119	16	165
10021-Arroyo de la Luz	138	23	10	30	75	598	62	25	134	377
10023-Arroyomolinos	20	11	1	2	6	39	21	2	2	14
10022-Arroyomolinos de la Vera	6	3	0	0	3	22	5	0	0	17
10024-Baños de Montemayor	39	1	4	5	29	256	1	33	15	207
10025-Barrado	7	1	0	1	5	16	1	0	1	14
10026-Belvis de Monroy	12	6	0	0	6	100	15	0	0	85
10027-Benquerencia	1	0	0	1	0	1	0	0	1	0
10028-Berrocalejo	4	2	0	0	2	5	3	0	0	2
10029-Berzocana	23	14	2	2	5	53	36	4	6	7
10030-Bohonal de Ibor	11	1	1	1	8	90	2	1	1	86
10031-Botija	8	2	1	1	4	19	4	1	6	8
10032-Brozas	79	30	10	13	26	217	61	33	41	82
10033-Cabañas del Castillo	12	6	1	2	3	20	8	4	4	4
10034-Cabezabellosa	4	1	0	2	1	13	1	0	11	1
10035-Cabezuela del Valle	64	17	2	6	39	267	25	24	13	205
10036-Cabrero	5	1	3	0	1	13	1	7	0	5
10037-Cáceres	3.281	177	143	300	2.661	35.331	561	1.769	2.778	30.223
10038-Cachorrilla	7	7	0	0	0	12	12	0	0	0
10039-Cadalso	5	0	0	0	5	11	0	0	0	11
10040-Calzadilla	12	4	1	2	5	59	18	2	32	7
10041-Caminomorisco	29	2	3	4	20	82	6	8	6	62
10042-Campillo de Deleitosa	2	0	0	1	1	2	0	0	1	1
10043-Campo Lugar	40	30	2	3	5	148	108	10	8	22
10044-Cañamero	68	10	13	5	40	237	19	42	16	160
10045-Cañaverál	34	3	5	6	20	144	4	56	15	69
10046-Carbajo	7	2	0	0	5	51	5	0	0	46
10047-Carcaboso	42	11	2	10	19	162	29	6	62	65
10048-Carrascalejo	7	0	2	3	2	29	0	5	22	2
10049-Casar de Cáceres	127	9	25	23	70	1.449	20	600	146	683
10050-Casar de Palomero	25	8	0	3	14	111	22	0	18	71
10051-Casares de las Hurdes	5	0	0	2	3	30	0	0	4	26
10052-Casas de Don Antonio	5	1	0	1	3	48	1	0	5	42
10053-Casas de Don Gómez	13	2	1	3	7	30	2	5	5	18
10056-Casas de Millán	14	10	0	3	1	27	22	0	4	1
10057-Casas de Miravete	4	2	0	0	2	9	6	0	0	3
10054-Casas del Castañar	18	4	0	3	11	47	5	0	3	39
10055-Casas del Monte	20	3	1	4	12	196	4	133	26	33
10058-Casatejada	53	27	6	3	17	507	295	120	6	86
10059-Casillas de Coria	11	7	0	2	2	27	15	0	8	4
10060-Castañar de Ibor	29	8	2	4	15	58	13	3	10	32
10061-Ceclavín	44	17	5	9	13	102	48	10	23	21
10062-Cedillo	22	4	1	9	8	181	28	1	97	55
10063-Cerezo	1	1	0	0	0	1	1	0	0	0
10064-Cilleros	34	11	1	9	13	136	40	1	40	55
10065-Collado de la Vera	41	37	0	1	3	100	94	0	1	5
10066-Conquista de la Sierra	5	2	0	0	3	8	2	0	0	6
10067-Coria	382	37	20	42	283	3.062	65	297	507	2.193
10068-Cuacos de Yuste	70	26	12	4	28	502	55	234	9	204
10069-Cumbre, La	25	9	1	4	11	88	18	2	31	37
10070-Deleitosa	26	5	5	2	14	77	8	12	3	54
10071-Descargamaría	4	1	1	1	1	4	1	1	1	1
10072-Eljas	18	0	4	4	10	68	0	43	5	20
10073-Escorial	21	8	6	2	5	71	13	29	4	25
10075-Fresnedoso de Ibor	7	5	0	0	2	8	5	0	0	3
10076-Galisteo	37	22	3	2	10	161	55	15	2	89
10077-Garciaz	20	12	0	2	6	33	19	0	2	12
10078-Garganta, La	5	0	0	4	1	7	0	0	6	1
10079-Garganta la Olla	20	7	0	2	11	56	17	0	2	37
10080-Gargantilla	9	1	1	1	6	10	1	2	1	6
10081-Gargüera	8	6	0	0	2	12	9	0	0	3
10082-Garrovilas de Alconétar	45	15	4	6	20	117	22	5	12	78
10083-Garvín	6	4	0	0	2	13	11	0	0	2
10084-Gata	38	12	2	5	19	275	39	12	8	216
10085-Gordo, El	11	2	1	2	6	167	2	97	9	59

Empresas en alta en Extremadura por municipio de residencia y sector de actividad

PROVINCIA DE CÁCERES

	NÚMERO DE EMPRESAS					NÚMERO DE TRABAJADORES				
	TOTAL	SECTOR DE ACTIVIDAD				TOTAL	SECTOR DE ACTIVIDAD			
		Agricultura	Industria	Construcción	Servicios		Agricultura	Industria	Construcción	Servicios
10086-Granja, La	8	2	2	1	3	25	4	12	4	5
10087-Guadalupe	69	12	5	7	45	304	22	11	31	240
10088-Guijo de Coria	4	2	1	0	1	4	2	1	0	1
10089-Guijo de Galisteo	49	17	2	5	25	159	32	3	23	101
10090-Guijo de Granadilla	16	5	0	1	10	62	9	0	3	50
10091-Guijo de Santa Bárbara	10	0	1	0	9	11	0	1	0	10
10092-Herguijuela	9	3	0	1	5	20	5	0	2	13
10093-Hernán-Pérez	9	3	0	2	4	13	5	0	4	4
10094-Herrera de Alcántara	12	6	1	1	4	62	13	19	1	29
10095-Herreruela	21	13	2	1	5	76	26	39	1	10
10096-Hervás	133	1	13	18	101	590	1	154	36	399
10097-Higuera de Albalat	1	0	0	1	0	2	0	0	2	0
10098-Hinojal	9	3	0	3	3	24	3	0	11	10
10099-Holguera	18	9	1	1	7	22	10	1	3	8
10100-Hoyos	20	1	2	1	16	101	5	5	1	90
10101-Huéлага	5	3	0	0	2	40	5	0	0	35
10102-Ibahernando	13	3	2	4	4	23	6	3	7	7
10103-Jaraicejo	22	7	1	2	12	99	22	1	4	72
10104-Jaraíz de la Vera	187	46	24	17	100	1.053	147	155	61	690
10105-Jarandilla de la Vera	116	24	7	12	73	571	78	18	64	411
10106-Jarilla	4	1	0	1	2	11	1	0	1	9
10107-Jerte	40	12	1	5	22	147	22	3	16	106
10108-Ladrillar	2	1	0	0	1	5	1	0	0	4
10109-Logrosán	99	43	10	10	36	499	136	42	26	295
10110-Losar de la Vera	96	39	7	5	45	419	152	26	14	227
10111-Madrigal de la Vera	60	13	2	7	38	249	39	9	21	180
10112-Madrigalejo	52	19	5	4	24	572	413	37	10	112
10113-Madroñera	58	20	6	8	24	160	27	9	18	106
10114-Majadas	29	11	3	4	11	314	129	63	70	52
10115-Malpartida de Cáceres	119	6	19	17	77	674	9	140	100	425
10116-Malpartida de Plasencia	167	45	20	36	66	1.362	230	624	188	320
10117-Marchagaz	6	3	1	1	1	29	25	1	2	1
10118-Mata de Alcántara	10	2	0	2	6	28	3	0	2	23
10119-Membrío	23	10	3	4	6	90	32	5	14	39
10120-Mesas de Ibor	1	0	0	0	1	1	0	0	0	1
10121-Miajadas	329	50	37	38	204	2.479	143	1.045	190	1.101
10122-Millanes	6	1	1	0	4	19	1	4	0	14
10123-Mirabel	9	1	3	2	3	103	7	9	61	26
10124-Mohedas de Granadilla	30	3	2	6	19	74	4	18	17	35
10125-Monroy	34	21	2	4	7	60	40	7	5	8
10126-Montánchez	65	8	11	12	34	246	13	53	30	150
10127-Montehermoso	192	37	22	22	111	830	86	180	75	489
10128-Moraleja	255	34	26	30	165	1.172	88	165	92	827
10129-Morcillo	7	5	0	0	2	13	10	0	0	3
10130-Navaconcejo	61	10	3	14	34	201	21	14	40	126
10131-Navalmoral de la Mata	518	31	40	52	395	4.032	81	772	397	2.782
10132-Navalvillar de Ibor	5	1	1	1	2	7	1	1	2	3
10133-Navas del Madroño	36	11	3	10	12	88	20	19	31	18
10134-Navezuelas	14	1	0	3	10	28	1	0	9	18
10135-Nuñomoral	22	1	1	9	11	99	2	1	29	67
10136-Oliva de Plasencia	20	14	0	2	4	35	22	0	8	5
10137-Palomero	7	1	1	2	3	12	1	1	7	3
10138-Pasarón de la Vera	25	11	1	2	11	53	19	3	5	26
10139-Pedroso de Acim	9	5	1	0	3	39	13	18	0	8
10140-Peraleda de la Mata	59	27	10	3	19	348	51	176	16	105
10141-Peraleda de San Román	7	3	0	2	2	24	3	0	18	3
10142-Perales del Puerto	23	4	1	3	15	51	4	1	10	36
10143-Pescueza	5	3	1	0	1	17	3	2	0	12
10144-Pesga, La	15	2	0	3	10	43	20	0	7	16
10145-Piedras Albas	2	0	0	1	1	18	0	0	3	15
10146-Pinofranqueado	66	14	3	8	41	445	63	3	50	329
10147-Piornal	31	10	4	3	14	72	11	14	12	35
10148-Plasencia	1.233	61	79	158	935	10.637	225	872	1.278	8.262
10149-Plasenzuela	12	2	1	2	7	113	3	1	3	106
10150-Portaje	13	10	0	1	2	21	17	0	2	2
10151-Portezuelo	11	7	0	2	2	40	13	0	18	9
10152-Pozuelo de Zarzón	13	4	3	2	4	72	5	18	6	43
10905-Pueblonuevo de Miramonte	20	14	2	1	3	59	49	3	1	6
10153-Puerto de Santa Cruz	3	0	0	1	2	13	0	0	8	5
10154-Rebollar	5	2	0	0	3	8	2	0	0	6
10155-Riolobos	35	13	4	3	15	128	42	30	10	46
10156-Robledillo de Gata	7	0	0	0	7	14	0	0	0	14
10157-Robledillo de la Vera	8	2	0	0	6	15	3	0	0	12
10158-Robledillo de Trujillo	5	1	0	3	1	10	1	0	7	2
10159-Robledollano	8	2	2	1	3	21	7	9	1	4
10160-Romangordo	6	2	1	2	1	22	3	1	3	15
10901-Rosalejo	62	38	5	7	12	196	131	8	17	40
10161-Ruanes	3	1	1	0	1	10	1	7	0	2
10162-Salorino	22	15	2	2	3	58	42	4	9	3
10163-Salvatierra de Santiago	9	1	3	1	4	38	1	26	1	10
10164-San Martín de Trevejo	20	1	0	4	15	52	1	0	13	38
10165-Santa Ana	7	3	0	2	2	21	3	0	15	3
10166-Santa Cruz de la Sierra	15	5	2	0	8	35	8	8	0	19
10167-Santa Cruz de Paniagua	12	9	0	0	3	26	13	0	0	13
10168-Santa Marta de Magasca	8	5	2	1	0	32	21	3	8	0

Empresas en alta en Extremadura por municipio de residencia y sector de actividad

PROVINCIA DE CÁCERES

	NÚMERO DE EMPRESAS					NÚMERO DE TRABAJADORES				
	TOTAL	SECTOR DE ACTIVIDAD				TOTAL	SECTOR DE ACTIVIDAD			
		Agricultura	Industria	Construcción	Servicios		Agricultura	Industria	Construcción	Servicios
10169-Santiago de Alcántara	6	1	0	2	3	57	1	0	52	4
10170-Santiago del Campo	6	1	1	1	3	66	1	59	2	4
10171-Santibáñez el Alto	9	6	0	0	3	25	20	0	0	5
10172-Santibáñez el Bajo	14	2	1	3	8	30	2	5	10	13
10173-Saucedilla	29	12	3	5	9	195	43	101	23	28
10174-Segura de Toro	5	0	0	1	4	14	0	0	2	12
10175-Serradilla	32	11	4	5	12	91	45	8	13	25
10176-Serrejón	17	12	1	0	4	57	36	1	0	20
10177-Sierra de Fuentes	25	1	3	8	13	72	2	4	24	42
10178-Talaván	17	4	0	6	7	65	7	0	22	36
10179-Talaveruela de la Vera	8	2	0	2	4	13	2	0	6	5
10180-Talayuela	253	104	14	29	106	1.610	707	146	139	618
10181-Tejeda de Tiétar	27	12	1	4	10	135	85	2	23	25
10904-Tiétar	37	23	2	0	12	120	95	3	0	22
10182-Toril	20	14	1	2	3	111	76	17	10	8
10183-Tornavacas	27	12	1	7	7	52	15	1	17	19
10184-Torno, El	23	6	2	1	14	80	6	5	1	68
10187-Torre de Don Miguel	12	2	0	2	8	56	2	0	3	51
10188-Torre de Santa María	11	1	2	2	6	45	1	12	6	26
10185-Torrecilla de los Angeles	15	6	1	2	6	274	7	8	32	227
10186-Torrecillas de la Tiesa	45	16	4	8	17	272	38	28	34	172
10190-Torrejón el Rubio	40	22	1	2	15	109	43	26	3	37
10189-Torrejoncillo	74	13	6	18	37	392	88	24	62	218
10191-Torremenga	16	5	0	4	7	50	10	0	26	14
10192-Torremocha	12	5	2	0	5	40	12	5	0	23
10193-Torreorgaz	34	3	3	12	16	171	4	12	64	91
10194-Torrequemada	22	2	7	3	10	59	2	29	3	25
10195-Trujillo	408	68	39	47	254	2.914	253	450	297	1.914
10196-Valdeastillas	13	3	0	0	10	274	3	0	0	271
10197-Valdecañas de Tajo	2	1	0	1	0	2	1	0	1	0
10198-Valdefuentes	39	12	4	3	20	283	24	6	13	240
10199-Valdehúncar	2	0	0	1	1	10	0	0	2	8
10200-Valdelacasa de Tajo	16	4	2	2	8	34	15	2	4	13
10201-Valdemorales	2	0	0	0	2	33	0	0	0	33
10202-Valdeobispo	21	10	1	2	8	39	18	1	7	13
10203-Valencia de Alcántara	183	46	17	19	101	611	97	58	55	401
10204-Valverde de la Vera	18	9	0	3	6	47	17	0	4	26
10205-Valverde del Fresno	71	12	5	10	44	213	42	13	32	126
10902-Vegaviana	15	5	0	2	8	43	20	0	10	13
10206-Viandar de la Vera	3	0	1	2	0	10	0	6	4	0
10207-Villa del Campo	6	4	0	0	2	12	8	0	0	4
10208-Villa del Rey	5	2	0	1	2	18	5	0	5	8
10209-Villamesías	9	7	0	0	2	27	15	0	0	12
10210-Villamiel	19	5	3	3	8	51	7	22	4	18
10211-Villanueva de la Sierra	8	5	0	0	3	17	9	0	0	8
10212-Villanueva de la Vera	99	32	9	12	46	342	87	27	70	158
10213-Villar del Pedroso	29	12	0	5	12	46	22	0	7	17
10214-Villar de Plasencia	11	4	1	0	6	25	4	4	0	17
10215-Villasbuenas de Gata	20	7	1	1	11	51	9	1	1	40
10216-Zarza de Granadilla	63	12	6	7	38	282	21	62	13	186
10217-Zarza de Montánchez	11	3	1	3	4	15	3	3	3	6
10218-Zarza la Mayor	30	10	2	4	14	121	18	6	55	42
10219-Zorita	34	23	1	2	8	138	42	1	34	61