

# Empresas dadas de alta en la Seguridad Social en Extremadura

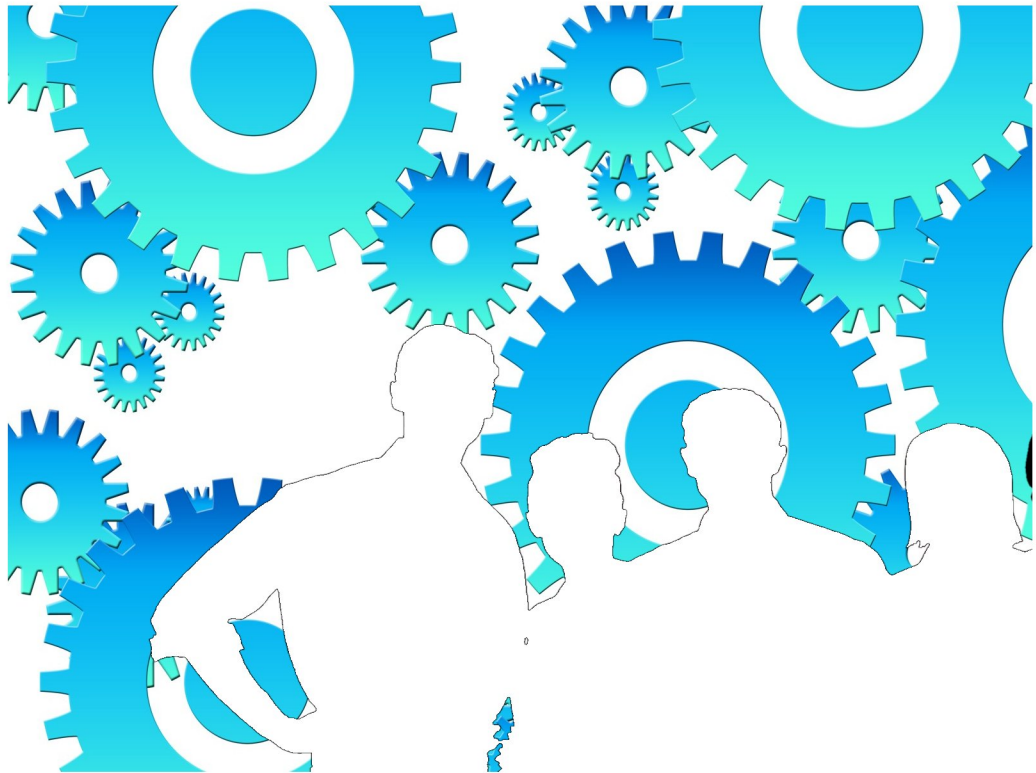

Septiembre 2014

**ieex**  
Instituto de Estadística  
de Extremadura

**GOBIERNO DE EXTREMADURA**

## **NOTAS ACLARATORIAS:**

Se recoge la información relativa a empresas en alta laboral que figuran inscritas en la Seguridad Social.

La información de este apartado se ha obtenido a partir del fichero de Cuentas de Cotización de la Seguridad Social por cuenta ajena con excepción del Sistema Especial de Empleados de Hogar, siguiendo la metodología que utiliza el Ministerio de Empleo y Seguridad Social.

Bajo una Cuenta de Cotización figuran agrupados los trabajadores afiliados que pertenecen a una misma empresa, desarrollan su actividad laboral en una misma provincia y sus características frente a la cotización son homogéneas.

En esta publicación una empresa agrupa todas las Cuentas de Cotización con el mismo número de Identificación Fiscal.

A cada empresa se le ha asignado la actividad económica asociada a su cuenta de cotización, cuando sólo tiene una, o a la cuenta de cotización con más trabajadores, cuando tiene varias. Siguiendo la metodología que utiliza el Ministerio de Empleo y Seguridad Social, se excluye del sector servicios "Administración Pública y defensa; Seguridad Social obligatoria".

Los datos para Extremadura y para cada provincia corresponden a las empresas que tienen algún centro de trabajo en el respectivo territorio. Dado que una misma empresa puede tener centros de trabajo en las dos provincias, la suma de los datos de las empresas de Badajoz y Cáceres no tiene por qué coincidir con la cifra para Extremadura. La misma reflexión se aplica a los resultados municipales.

El tamaño de la empresa corresponde con el número de trabajadores por territorio que tiene la empresa

## ÍNDICE

|   |          |
|---|----------|
| <b>Empresas en alta en Extremadura.....</b>   | <b>4</b> |
| 1. Según provincia y tamaño de la empresa .....   | 4        |
| 2. Según provincia y sector de la empresa .....   | 4        |
| 3. Según provincia y actividad económica de la empresa .....                                  | 5        |
| 4. Según tamaño de la localidad y sector de la empresa .....                                  | 6        |
| <br>  |          |
| <b>Empresas en alta en Extremadura por municipio de residencia y sector de actividad.....</b> | <b>7</b> |
| Provincia de Badajoz.....   | 7        |
| Provincia de Cáceres.....   | 10       |

1. Empresas en alta en Extremadura según provincia y tamaño de la empresa

| TAMAÑO          | NÚMERO DE EMPRESAS |               |               | NÚMERO DE TRABAJADORES |               |                |
|-----------------|--------------------|---------------|---------------|------------------------|---------------|----------------|
|                 | Badajoz            | Cáceres       | Extremadura   | Badajoz                | Cáceres       | Extremadura    |
| 1-2 trab.       | 11.218             | 7.358         | <b>18.211</b> | 14.952                 | 9.645         | <b>24.093</b>  |
| 3-5 trab.       | 4.315              | 2.592         | <b>6.761</b>  | 16.050                 | 9.562         | <b>25.068</b>  |
| 6-9 trab.       | 1.799              | 1.078         | <b>2.769</b>  | 12.960                 | 7.809         | <b>19.971</b>  |
| 10-25 trab.     | 1.466              | 908           | <b>2.302</b>  | 21.590                 | 13.450        | <b>34.038</b>  |
| 26-49 trab.     | 365                | 210           | <b>578</b>    | 12.802                 | 7.256         | <b>20.212</b>  |
| 50-249 trab.    | 261                | 165           | <b>395</b>    | 24.630                 | 15.401        | <b>37.260</b>  |
| 250-499 trab.   | 20                 | 7             | <b>35</b>     | 6.499                  | 2.584         | <b>11.385</b>  |
| 500 o más trab. | 11                 | 5             | <b>16</b>     | 19.872                 | 9.910         | <b>32.945</b>  |
| <b>Total</b>    | <b>19.455</b>      | <b>12.323</b> | <b>31.067</b> | <b>129.355</b>         | <b>75.617</b> | <b>204.972</b> |

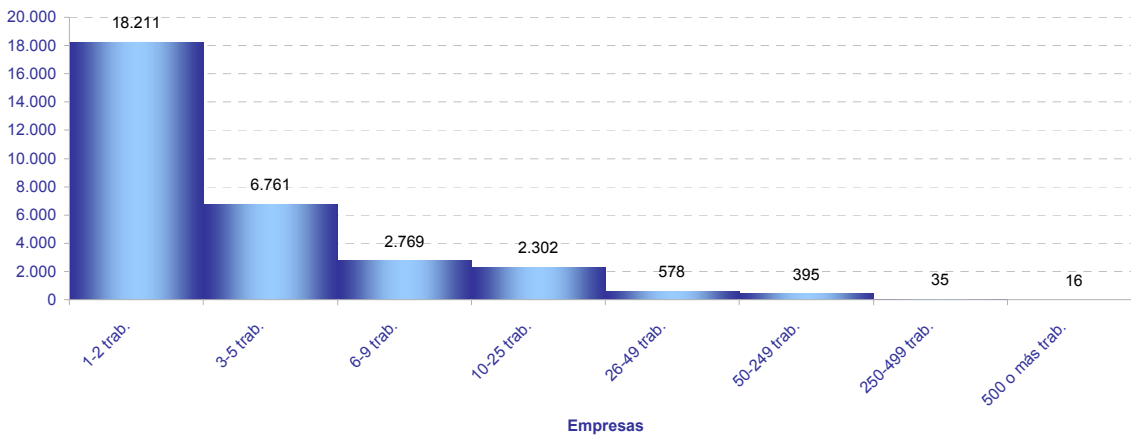

2. Empresas en alta en Extremadura según provincia y sector de la empresa

| SECTOR       | NÚMERO DE EMPRESAS |               |               | NÚMERO DE TRABAJADORES |               |                | TRAB / EMP |
|--------------|--------------------|---------------|---------------|------------------------|---------------|----------------|------------|
|              | Badajoz            | Cáceres       | Extremadura   | Badajoz                | Cáceres       | Extremadura    | Extrem.    |
| Agricultura  | 4.075              | 2.603         | <b>6.638</b>  | 22.139                 | 10.524        | <b>32.785</b>  | <b>4,9</b> |
| Industria    | 1.686              | 976           | <b>2.611</b>  | 15.080                 | 8.978         | <b>24.085</b>  | <b>9,2</b> |
| Construcción | 1.777              | 1.451         | <b>3.142</b>  | 7.080                  | 6.054         | <b>12.999</b>  | <b>4,1</b> |
| Servicios    | 11.917             | 7.293         | <b>18.676</b> | 85.056                 | 50.061        | <b>135.103</b> | <b>7,2</b> |
| <b>Total</b> | <b>19.455</b>      | <b>12.323</b> | <b>31.067</b> | <b>129.355</b>         | <b>75.617</b> | <b>204.972</b> | <b>6,6</b> |

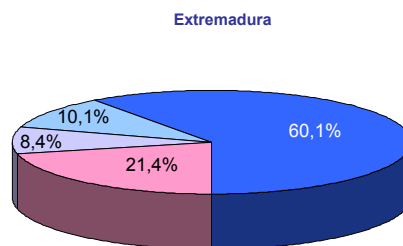
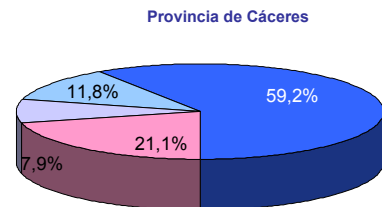
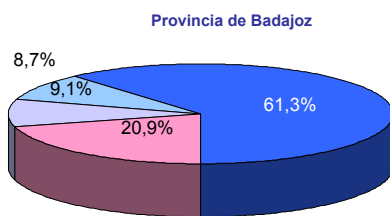

■ Agricultura ■ Industria ■ Construcción ■ Servicios

### 3. Empresas en alta en Extremadura según provincia y actividad económica de la empresa

| SECC | NÚMERO DE EMPRESAS |         |              | NÚMERO DE TRABAJADORES |         |               | TRAB / EMP  |
|------|--------------------|---------|--------------|------------------------|---------|---------------|-------------|
|      | Badajoz            | Cáceres | Extremadura  | Badajoz                | Cáceres | Extremadura   |             |
| A    | 4.075              | 2.603   | <b>6.638</b> | 22.139                 | 10.524  | <b>32.785</b> | <b>4,9</b>  |
| B    | 71                 | 20      | <b>91</b>    | 589                    | 140     | <b>731</b>    | <b>8,0</b>  |
| C    | 1.503              | 857     | <b>2.324</b> | 12.378                 | 6.602   | <b>18.990</b> | <b>8,2</b>  |
| D    | 42                 | 33      | <b>72</b>    | 377                    | 870     | <b>1.265</b>  | <b>17,6</b> |
| E    | 70                 | 66      | <b>124</b>   | 1.736                  | 1.366   | <b>3.099</b>  | <b>25,0</b> |
| F    | 1.777              | 1.451   | <b>3.142</b> | 7.080                  | 6.054   | <b>12.999</b> | <b>4,1</b>  |
| G    | 4.891              | 2.756   | <b>7.439</b> | 23.087                 | 11.283  | <b>34.340</b> | <b>4,6</b>  |
| H    | 806                | 420     | <b>1.210</b> | 4.742                  | 2.289   | <b>7.044</b>  | <b>5,8</b>  |
| I    | 1.838              | 1.354   | <b>3.177</b> | 7.494                  | 5.819   | <b>13.319</b> | <b>4,2</b>  |
| J    | 172                | 83      | <b>239</b>   | 1.870                  | 478     | <b>2.350</b>  | <b>9,8</b>  |
| K    | 247                | 153     | <b>361</b>   | 2.641                  | 1.874   | <b>4.535</b>  | <b>12,6</b> |
| L    | 131                | 68      | <b>196</b>   | 242                    | 130     | <b>369</b>    | <b>1,9</b>  |
| M    | 968                | 525     | <b>1.458</b> | 4.134                  | 2.838   | <b>7.021</b>  | <b>4,8</b>  |
| N    | 648                | 397     | <b>949</b>   | 9.282                  | 5.160   | <b>14.426</b> | <b>15,2</b> |
| P    | 362                | 248     | <b>594</b>   | 6.922                  | 4.764   | <b>11.652</b> | <b>19,6</b> |
| Q    | 715                | 469     | <b>1.143</b> | 20.223                 | 12.798  | <b>33.027</b> | <b>28,9</b> |
| R    | 275                | 191     | <b>459</b>   | 1.495                  | 662     | <b>2.155</b>  | <b>4,7</b>  |
| S    | 751                | 480     | <b>1.189</b> | 2.795                  | 1.795   | <b>4.565</b>  | <b>3,8</b>  |
| T    | 113                | 148     | <b>261</b>   | 129                    | 170     | <b>299</b>    | <b>1,1</b>  |
| U    | 0                  | 1       | <b>1</b>     | 0                      | 1       | <b>1</b>      | <b>1,0</b>  |

A Agricultura, ganadería, silvicultura y pesca

B Industrias extractivas

C Industria manufacturera

D Suministro de energía eléctrica, gas, vapor y aire acondicionado

E Suministro de agua, actividades de saneamiento, gestión de residuos y descontaminación

F Construcción

G Comercio al por mayor y al por menor; reparación de vehículos de motor y motocicletas

H Transporte y almacenamiento

I Hostelería

J Información y comunicaciones

K Actividades financieras y de seguros

L Actividades inmobiliarias

M Actividades profesionales, científicas y técnicas

N Actividades administrativas y servicios auxiliares

P Educación

Q Actividades sanitarias y de servicios sociales

R Actividades artísticas, recreativas y de entretenimiento

S Otros servicios

T Actividades de los hogares como empleadores de personal doméstico; actividades de los hogares como productores de bienes y servicios para uso propio

U Actividades de organizaciones y organismos extraterritoriales

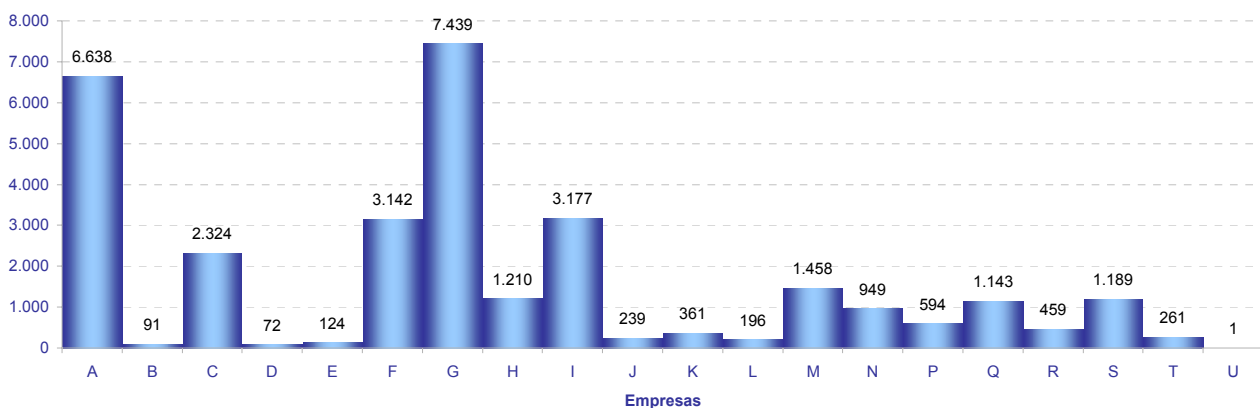

#### 4. Empresas en alta en Extremadura según tamaño de la localidad y sector de la empresa

| SECTOR       | TAMAÑO       |               |               |
|--------------|--------------|---------------|---------------|
|              | Rural        | Intermedia    | Urbana        |
| Agricultura  | 2.224        | 2.926         | 1.561         |
| Industria    | 494          | 1.116         | 1.079         |
| Construcción | 778          | 1.118         | 1.348         |
| Servicios    | 2.039        | 4.867         | 12.523        |
| <b>Total</b> | <b>5.535</b> | <b>10.027</b> | <b>16.511</b> |

*Población rural hasta 2.000 habitantes*

*Población intermedia desde 2.001 hasta 10.000 habitantes*

*Población urbana más de 10.000 habitantes*

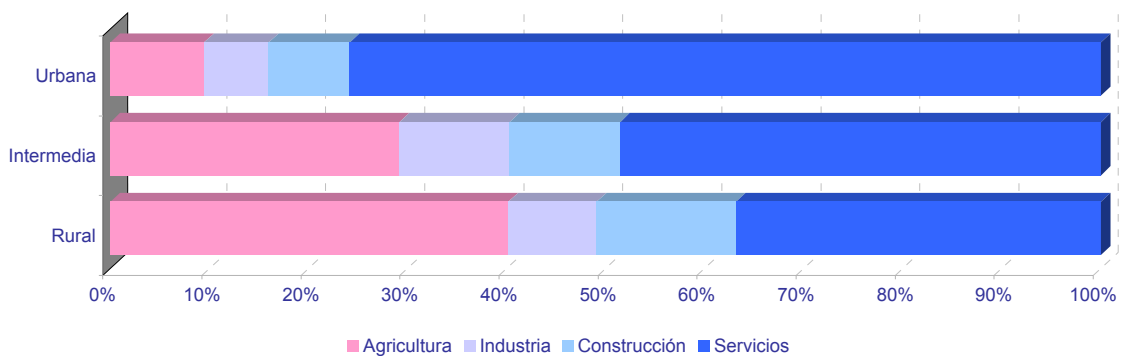
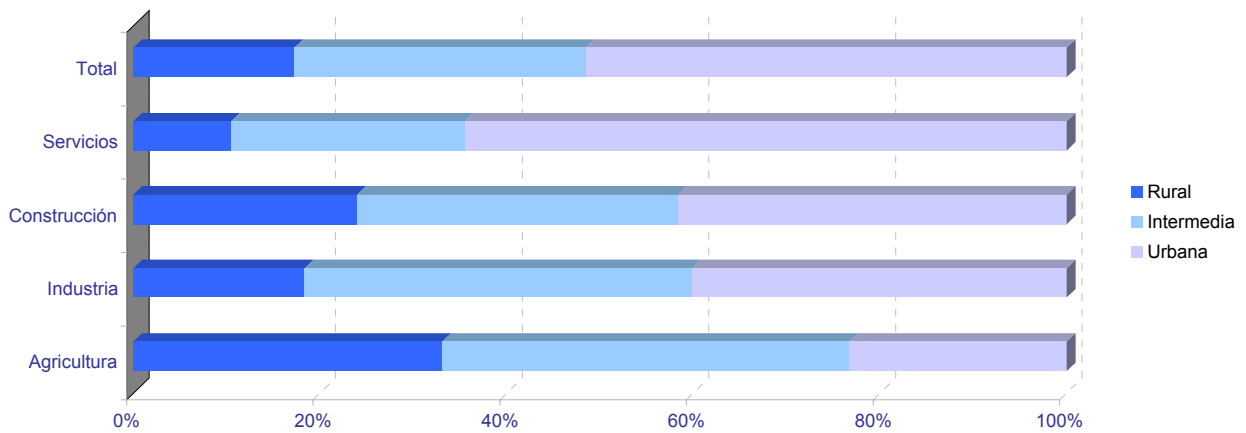

|                                 | NÚMERO DE EMPRESAS |                     |           |              |           | NÚMERO DE TRABAJADORES |                     |           |              |           |
|---------------------------------|--------------------|---------------------|-----------|--------------|-----------|------------------------|---------------------|-----------|--------------|-----------|
|                                 | TOTAL              | SECTOR DE ACTIVIDAD |           |              |           | TOTAL                  | SECTOR DE ACTIVIDAD |           |              |           |
|                                 |                    | Agricultura         | Industria | Construcción | Servicios |                        | Agricultura         | Industria | Construcción | Servicios |
| 06001-Acedera                   | 23                 | 13                  | 2         | 1            | 7         | 40                     | 22                  | 3         | 1            | 14        |
| 06002-Aceuchal                  | 203                | 99                  | 18        | 20           | 66        | 757                    | 457                 | 81        | 40           | 179       |
| 06003-Ahillones                 | 17                 | 6                   | 0         | 2            | 9         | 80                     | 12                  | 0         | 6            | 62        |
| 06004-Alange                    | 62                 | 29                  | 2         | 6            | 25        | 311                    | 147                 | 5         | 15           | 144       |
| 06005-Albuera, La               | 60                 | 20                  | 10        | 9            | 21        | 457                    | 125                 | 149       | 43           | 140       |
| 06006-Alburquerque              | 188                | 76                  | 17        | 12           | 83        | 602                    | 200                 | 106       | 36           | 260       |
| 06007-Alconchel                 | 47                 | 24                  | 6         | 2            | 15        | 105                    | 52                  | 18        | 3            | 32        |
| 06008-Alconera                  | 12                 | 1                   | 3         | 4            | 4         | 37                     | 1                   | 17        | 14           | 5         |
| 06009-Alijucén                  | 7                  | 2                   | 0         | 0            | 5         | 18                     | 5                   | 0         | 0            | 13        |
| 06010-Almendral                 | 34                 | 12                  | 3         | 2            | 17        | 147                    | 29                  | 57        | 6            | 55        |
| 06011-Almendrales               | 1.203              | 271                 | 130       | 88           | 714       | 8.162                  | 2.841               | 1.251     | 332          | 3.738     |
| 06012-Arroyo de San Serván      | 153                | 76                  | 15        | 13           | 49        | 910                    | 529                 | 131       | 44           | 206       |
| 06013-Atalaya                   | 4                  | 1                   | 1         | 0            | 2         | 40                     | 1                   | 1         | 0            | 38        |
| 06014-Azuaga                    | 272                | 58                  | 22        | 27           | 165       | 836                    | 147                 | 140       | 95           | 454       |
| 06015-Badajoz                   | 4.260              | 230                 | 213       | 295          | 3.522     | 40.871                 | 1.808               | 2.268     | 1.633        | 35.162    |
| 06016-Barcarrota                | 68                 | 15                  | 6         | 7            | 40        | 460                    | 32                  | 26        | 24           | 378       |
| 06017-Baterno                   | 3                  | 2                   | 0         | 0            | 1         | 3                      | 2                   | 0         | 0            | 1         |
| 06018-Benquerencia de la Serena | 18                 | 11                  | 1         | 3            | 3         | 37                     | 26                  | 2         | 5            | 4         |
| 06019-Berlanga                  | 63                 | 19                  | 10        | 7            | 27        | 116                    | 29                  | 15        | 19           | 53        |
| 06020-Bienvenida                | 48                 | 17                  | 8         | 4            | 19        | 308                    | 74                  | 66        | 5            | 163       |
| 06021-Bodonal de la Sierra      | 20                 | 7                   | 1         | 5            | 7         | 27                     | 10                  | 2         | 6            | 9         |
| 06022-Burguillos del Cerro      | 62                 | 14                  | 8         | 8            | 32        | 167                    | 25                  | 47        | 12           | 83        |
| 06023-Cabeza del Buey           | 146                | 44                  | 13        | 5            | 84        | 522                    | 71                  | 47        | 7            | 397       |
| 06024-Cabeza la Vaca            | 21                 | 6                   | 7         | 0            | 8         | 45                     | 8                   | 24        | 0            | 13        |
| 06025-Calamonte                 | 132                | 27                  | 10        | 25           | 70        | 470                    | 124                 | 31        | 74           | 241       |
| 06026-Calera de León            | 28                 | 8                   | 8         | 2            | 10        | 98                     | 18                  | 60        | 3            | 17        |
| 06027-Calzadilla de los Barros  | 23                 | 19                  | 1         | 1            | 2         | 85                     | 79                  | 3         | 1            | 2         |
| 06028-Campanario                | 109                | 21                  | 21        | 18           | 49        | 381                    | 46                  | 114       | 77           | 144       |
| 06029-Campillo de Llerena       | 47                 | 23                  | 2         | 8            | 14        | 109                    | 56                  | 3         | 20           | 30        |
| 06030-Capilla                   | 2                  | 1                   | 0         | 1            | 0         | 9                      | 1                   | 0         | 8            | 0         |
| 06031-Carmonita                 | 7                  | 3                   | 0         | 1            | 3         | 10                     | 6                   | 0         | 1            | 3         |
| 06032-Carrascalejo, El          | 1                  | 1                   | 0         | 0            | 0         | 1                      | 1                   | 0         | 0            | 0         |
| 06033-Casas de Don Pedro        | 32                 | 9                   | 3         | 6            | 14        | 79                     | 21                  | 10        | 13           | 35        |
| 06034-Casas de Reina            | 5                  | 3                   | 1         | 0            | 1         | 10                     | 6                   | 2         | 0            | 2         |
| 06035-Castilblanco              | 25                 | 10                  | 2         | 5            | 8         | 67                     | 14                  | 5         | 11           | 37        |
| 06036-Castuera                  | 219                | 42                  | 32        | 12           | 133       | 780                    | 70                  | 200       | 70           | 440       |
| 06042-Cheles                    | 17                 | 6                   | 4         | 3            | 4         | 37                     | 21                  | 4         | 7            | 5         |
| 06037-Codosera, La              | 46                 | 9                   | 2         | 5            | 30        | 171                    | 17                  | 11        | 12           | 131       |
| 06038-Cordobilla de Lácara      | 16                 | 8                   | 1         | 1            | 6         | 41                     | 27                  | 2         | 2            | 10        |
| 06039-Coronada, La              | 28                 | 5                   | 3         | 7            | 13        | 51                     | 8                   | 5         | 17           | 21        |
| 06040-Corte de Peleas           | 59                 | 44                  | 1         | 2            | 12        | 456                    | 413                 | 9         | 3            | 31        |
| 06041-Cristina                  | 8                  | 4                   | 2         | 0            | 2         | 29                     | 5                   | 21        | 0            | 3         |
| 06043-Don Álvaro                | 11                 | 2                   | 0         | 2            | 7         | 117                    | 4                   | 0         | 9            | 104       |
| 06044-Don Benito                | 1.164              | 170                 | 88        | 110          | 796       | 8.807                  | 968                 | 938       | 466          | 6.435     |
| 06045-Entrín Bajo               | 40                 | 35                  | 2         | 1            | 2         | 237                    | 227                 | 2         | 4            | 4         |
| 06046-Esparragalejo             | 14                 | 3                   | 2         | 1            | 8         | 38                     | 12                  | 4         | 2            | 20        |
| 06047-Esparragosa de la Serena  | 15                 | 3                   | 4         | 4            | 4         | 35                     | 4                   | 17        | 9            | 5         |
| 06048-Esparragosa de Lares      | 32                 | 15                  | 1         | 8            | 8         | 53                     | 21                  | 2         | 14           | 16        |
| 06049-Feria                     | 35                 | 14                  | 3         | 7            | 11        | 69                     | 29                  | 3         | 16           | 21        |
| 06050-Fregenal de la Sierra     | 151                | 25                  | 23        | 18           | 85        | 615                    | 43                  | 203       | 41           | 328       |
| 06051-Fuenlabrada de los Montes | 52                 | 25                  | 3         | 4            | 20        | 109                    | 36                  | 6         | 7            | 60        |
| 06052-Fuente de Cantos          | 163                | 31                  | 17        | 21           | 94        | 672                    | 73                  | 73        | 86           | 440       |
| 06053-Fuente del Arco           | 21                 | 10                  | 1         | 1            | 9         | 65                     | 29                  | 4         | 2            | 30        |
| 06054-Fuente del Maestre        | 303                | 171                 | 17        | 18           | 97        | 1.647                  | 1.045               | 211       | 56           | 335       |
| 06055-Fuentes de León           | 46                 | 10                  | 8         | 7            | 21        | 135                    | 30                  | 49        | 17           | 39        |
| 06056-Garbayuela                | 11                 | 2                   | 1         | 3            | 5         | 28                     | 6                   | 1         | 12           | 9         |
| 06057-Garlitos                  | 8                  | 3                   | 0         | 0            | 5         | 15                     | 4                   | 0         | 0            | 11        |
| 06058-Garrovilla, La            | 55                 | 17                  | 9         | 7            | 22        | 200                    | 62                  | 31        | 21           | 86        |
| 06059-Granja de Torrehermosa    | 64                 | 18                  | 3         | 7            | 36        | 202                    | 55                  | 7         | 12           | 128       |
| 06903-Guadiana del Caudillo     | 67                 | 18                  | 5         | 11           | 33        | 226                    | 74                  | 21        | 45           | 86        |
| 06060-Guareña                   | 214                | 71                  | 23        | 12           | 108       | 940                    | 337                 | 233       | 18           | 352       |
| 06061-Haba, La                  | 20                 | 1                   | 5         | 5            | 9         | 54                     | 1                   | 25        | 11           | 17        |
| 06062-Helechosa de los Montes   | 17                 | 5                   | 0         | 2            | 10        | 43                     | 20                  | 0         | 2            | 21        |
| 06063-Herrera del Duque         | 94                 | 29                  | 6         | 9            | 50        | 336                    | 85                  | 103       | 17           | 131       |
| 06064-Higuera de la Serena      | 13                 | 3                   | 2         | 0            | 8         | 27                     | 3                   | 5         | 0            | 19        |
| 06065-Higuera de Llerena        | 12                 | 8                   | 0         | 0            | 4         | 23                     | 17                  | 0         | 0            | 6         |
| 06066-Higuera de Vargas         | 28                 | 10                  | 4         | 2            | 12        | 53                     | 19                  | 9         | 3            | 22        |
| 06067-Higuera la Real           | 68                 | 11                  | 20        | 3            | 34        | 371                    | 23                  | 207       | 10           | 131       |
| 06068-Hinojosa del Valle        | 12                 | 7                   | 0         | 0            | 5         | 66                     | 27                  | 0         | 0            | 39        |
| 06069-Hornachos                 | 98                 | 32                  | 13        | 9            | 44        | 218                    | 63                  | 35        | 22           | 98        |
| 06070-Jerez de los Caballeros   | 323                | 63                  | 39        | 30           | 191       | 2.363                  | 224                 | 910       | 70           | 1.159     |
| 06071-Lapa, La                  | 4                  | 2                   | 0         | 0            | 2         | 6                      | 4                   | 0         | 0            | 2         |
| 06073-Llera                     | 12                 | 5                   | 1         | 4            | 2         | 20                     | 8                   | 1         | 9            | 2         |
| 06074-Llerena                   | 217                | 32                  | 15        | 9            | 161       | 2.351                  | 88                  | 96        | 23           | 2.144     |
| 06072-Lobón                     | 69                 | 16                  | 11        | 3            | 39        | 494                    | 105                 | 41        | 9            | 339       |

|                                 | NÚMERO DE EMPRESAS |                     |           |              |           | NÚMERO DE TRABAJADORES |                     |           |              |           |
|---------------------------------|--------------------|---------------------|-----------|--------------|-----------|------------------------|---------------------|-----------|--------------|-----------|
|                                 | TOTAL              | SECTOR DE ACTIVIDAD |           |              |           | TOTAL                  | SECTOR DE ACTIVIDAD |           |              |           |
|                                 |                    | Agricultura         | Industria | Construcción | Servicios |                        | Agricultura         | Industria | Construcción | Servicios |
| 06075-Magacela                  | 7                  | 2                   | 1         | 1            | 3         | 27                     | 4                   | 3         | 6            | 14        |
| 06076-Maguilla                  | 26                 | 16                  | 4         | 1            | 5         | 93                     | 74                  | 8         | 1            | 10        |
| 06077-Malcocinado               | 7                  | 4                   | 3         | 0            | 0         | 8                      | 4                   | 4         | 0            | 0         |
| 06078-Malpartida de la Serena   | 9                  | 3                   | 0         | 0            | 6         | 14                     | 4                   | 0         | 0            | 10        |
| 06079-Manchita                  | 14                 | 8                   | 0         | 3            | 3         | 29                     | 14                  | 0         | 9            | 6         |
| 06080-Medellín                  | 71                 | 27                  | 5         | 8            | 31        | 322                    | 163                 | 10        | 46           | 103       |
| 06081-Medina de las Torres      | 23                 | 8                   | 3         | 6            | 6         | 33                     | 10                  | 6         | 9            | 8         |
| 06082-Mengabril                 | 8                  | 3                   | 0         | 1            | 4         | 19                     | 7                   | 0         | 3            | 9         |
| 06083-Mérida                    | 1.881              | 114                 | 110       | 141          | 1.516     | 19.309                 | 1.890               | 1.450     | 714          | 15.255    |
| 06084-Mirandilla                | 16                 | 7                   | 1         | 3            | 5         | 37                     | 16                  | 6         | 7            | 8         |
| 06085-Monesterio                | 133                | 26                  | 26        | 13           | 68        | 749                    | 62                  | 314       | 66           | 307       |
| 06086-Montemolín                | 32                 | 11                  | 4         | 5            | 12        | 84                     | 22                  | 14        | 13           | 35        |
| 06087-Monterrubio de la Serena  | 61                 | 18                  | 11        | 9            | 23        | 137                    | 20                  | 47        | 27           | 43        |
| 06088-Montijo                   | 358                | 53                  | 29        | 30           | 246       | 1.552                  | 196                 | 338       | 109          | 909       |
| 06089-Morera, La                | 18                 | 10                  | 1         | 1            | 6         | 43                     | 30                  | 1         | 2            | 10        |
| 06090-Nava de Santiago, La      | 20                 | 16                  | 1         | 1            | 2         | 40                     | 25                  | 3         | 10           | 2         |
| 06091-Navalvillar de Pela       | 126                | 38                  | 12        | 17           | 59        | 451                    | 151                 | 37        | 37           | 226       |
| 06092-Nogales                   | 33                 | 14                  | 4         | 9            | 6         | 170                    | 76                  | 46        | 23           | 25        |
| 06093-Oliva de la Frontera      | 106                | 10                  | 21        | 14           | 61        | 405                    | 34                  | 100       | 61           | 210       |
| 06094-Oliva de Mérida           | 24                 | 11                  | 2         | 4            | 7         | 52                     | 21                  | 11        | 11           | 9         |
| 06095-Olivenza                  | 316                | 82                  | 27        | 31           | 176       | 1.466                  | 518                 | 131       | 170          | 647       |
| 06096-Orellana de la Sierra     | 3                  | 1                   | 0         | 0            | 2         | 6                      | 2                   | 0         | 0            | 4         |
| 06097-Orellana la Vieja         | 65                 | 8                   | 7         | 12           | 38        | 182                    | 12                  | 50        | 58           | 62        |
| 06098-Palomas                   | 10                 | 6                   | 2         | 0            | 2         | 41                     | 24                  | 8         | 0            | 9         |
| 06099-Parra, La                 | 22                 | 8                   | 1         | 3            | 10        | 40                     | 17                  | 1         | 3            | 19        |
| 06100-Peñalsordo                | 17                 | 4                   | 3         | 1            | 9         | 41                     | 5                   | 5         | 2            | 29        |
| 06101-Peraleda del Zaucejo      | 17                 | 11                  | 3         | 1            | 2         | 72                     | 53                  | 16        | 1            | 2         |
| 06102-Puebla de Alcocer         | 45                 | 22                  | 4         | 2            | 17        | 146                    | 44                  | 26        | 5            | 71        |
| 06103-Puebla de la Calzada      | 148                | 26                  | 14        | 31           | 77        | 695                    | 122                 | 96        | 176          | 301       |
| 06104-Puebla de la Reina        | 20                 | 10                  | 2         | 2            | 6         | 46                     | 19                  | 9         | 2            | 16        |
| 06107-Puebla de Obando          | 25                 | 10                  | 2         | 6            | 7         | 78                     | 26                  | 7         | 12           | 33        |
| 06108-Puebla de Sancho Pérez    | 62                 | 21                  | 12        | 6            | 23        | 736                    | 114                 | 54        | 17           | 551       |
| 06105-Puebla del Maestre        | 16                 | 9                   | 1         | 1            | 5         | 22                     | 14                  | 2         | 1            | 5         |
| 06106-Puebla del Prior          | 12                 | 5                   | 2         | 1            | 4         | 37                     | 26                  | 2         | 2            | 7         |
| 06902-Pueblonuevo del Guadiana  | 34                 | 13                  | 0         | 6            | 15        | 284                    | 55                  | 0         | 16           | 213       |
| 06109-Quintana de la Serena     | 151                | 10                  | 49        | 25           | 67        | 524                    | 24                  | 268       | 59           | 173       |
| 06110-Reina                     | 6                  | 5                   | 0         | 0            | 1         | 36                     | 35                  | 0         | 0            | 1         |
| 06111-Rena                      | 13                 | 7                   | 1         | 0            | 5         | 19                     | 13                  | 1         | 0            | 5         |
| 06112-Retamal de Llerena        | 18                 | 12                  | 0         | 5            | 1         | 46                     | 35                  | 0         | 10           | 1         |
| 06113-Ribera del Fresno         | 150                | 86                  | 9         | 14           | 41        | 693                    | 302                 | 38        | 50           | 303       |
| 06114-Risco                     | 2                  | 2                   | 0         | 0            | 0         | 2                      | 2                   | 0         | 0            | 0         |
| 06115-Roca de la Sierra, La     | 37                 | 16                  | 3         | 4            | 14        | 106                    | 44                  | 6         | 6            | 50        |
| 06116-Salvaleón                 | 28                 | 6                   | 6         | 1            | 15        | 99                     | 10                  | 38        | 1            | 50        |
| 06117-Salvatierra de los Barros | 41                 | 10                  | 6         | 6            | 19        | 147                    | 21                  | 63        | 16           | 47        |
| 06119-San Pedro de Mérida       | 16                 | 6                   | 0         | 0            | 10        | 69                     | 17                  | 0         | 0            | 52        |
| 06123-San Vicente de Alcántara  | 187                | 29                  | 54        | 18           | 86        | 727                    | 82                  | 405       | 54           | 186       |
| 06118-Sancti-Spiritus           | 3                  | 2                   | 0         | 0            | 1         | 10                     | 2                   | 0         | 0            | 8         |
| 06120-Santa Amalia              | 135                | 48                  | 15        | 12           | 60        | 594                    | 127                 | 311       | 22           | 134       |
| 06121-Santa Marta               | 194                | 87                  | 13        | 21           | 73        | 1.154                  | 750                 | 43        | 57           | 304       |
| 06122-Santos de Maimona, Los    | 204                | 50                  | 20        | 24           | 110       | 847                    | 235                 | 96        | 125          | 391       |
| 06124-Segura de León            | 45                 | 11                  | 8         | 7            | 19        | 111                    | 27                  | 27        | 25           | 32        |
| 06125-Siruela                   | 46                 | 11                  | 6         | 4            | 25        | 130                    | 19                  | 10        | 40           | 61        |
| 06126-Solana de los Barros      | 103                | 73                  | 5         | 10           | 15        | 746                    | 645                 | 8         | 29           | 64        |
| 06127-Talarrubias               | 102                | 25                  | 11        | 15           | 51        | 517                    | 109                 | 72        | 82           | 254       |
| 06128-Talavera la Real          | 159                | 45                  | 14        | 14           | 86        | 657                    | 191                 | 83        | 48           | 335       |
| 06129-Táliga                    | 13                 | 6                   | 1         | 4            | 2         | 30                     | 10                  | 1         | 16           | 3         |
| 06130-Tamurejo                  | 1                  | 0                   | 0         | 0            | 1         | 35                     | 0                   | 0         | 0            | 35        |
| 06131-Torre de Miguel Sesmero   | 38                 | 8                   | 4         | 8            | 18        | 181                    | 16                  | 7         | 62           | 96        |
| 06132-Torremayor                | 15                 | 7                   | 1         | 0            | 7         | 77                     | 46                  | 13        | 0            | 18        |
| 06133-Torremejía                | 88                 | 57                  | 4         | 7            | 20        | 509                    | 348                 | 95        | 23           | 43        |
| 06134-Trasierra                 | 7                  | 2                   | 0         | 2            | 3         | 7                      | 2                   | 0         | 2            | 3         |
| 06135-Trujillanos               | 34                 | 5                   | 5         | 2            | 22        | 105                    | 11                  | 29        | 6            | 59        |
| 06136-Usagre                    | 47                 | 28                  | 1         | 6            | 12        | 208                    | 160                 | 4         | 21           | 23        |
| 06137-Valdecaballeros           | 33                 | 5                   | 3         | 9            | 16        | 65                     | 7                   | 6         | 25           | 27        |
| 06901-Valdelacalzada            | 83                 | 37                  | 5         | 11           | 30        | 508                    | 330                 | 25        | 56           | 97        |
| 06138-Valdetorres               | 26                 | 12                  | 2         | 1            | 11        | 83                     | 32                  | 11        | 3            | 37        |
| 06139-Valencia de las Torres    | 22                 | 14                  | 1         | 0            | 7         | 68                     | 44                  | 4         | 0            | 20        |
| 06140-Valencia del Mombuey      | 11                 | 5                   | 2         | 0            | 4         | 19                     | 5                   | 9         | 0            | 5         |
| 06141-Valencia del Ventoso      | 44                 | 20                  | 7         | 3            | 14        | 134                    | 65                  | 36        | 4            | 29        |
| 06146-Valle de la Serena        | 27                 | 10                  | 0         | 5            | 12        | 66                     | 15                  | 0         | 21           | 30        |
| 06147-Valle de Matamoros        | 6                  | 1                   | 0         | 1            | 4         | 22                     | 1                   | 0         | 1            | 20        |
| 06148-Valle de Santa Ana        | 16                 | 3                   | 2         | 1            | 10        | 49                     | 8                   | 3         | 1            | 37        |
| 06142-Valverde de Burguillos    | 5                  | 1                   | 2         | 0            | 2         | 14                     | 1                   | 11        | 0            | 2         |
| 06143-Valverde de Leganés       | 113                | 29                  | 14        | 14           | 56        | 512                    | 235                 | 51        | 39           | 187       |
| 06144-Valverde de Llerena       | 8                  | 3                   | 1         | 1            | 3         | 16                     | 9                   | 3         | 1            | 3         |



|                                 | NÚMERO DE EMPRESAS |                     |           |              |           | NÚMERO DE TRABAJADORES |                     |           |              |           |
|---------------------------------|--------------------|---------------------|-----------|--------------|-----------|------------------------|---------------------|-----------|--------------|-----------|
|                                 | TOTAL              | SECTOR DE ACTIVIDAD |           |              |           | TOTAL                  | SECTOR DE ACTIVIDAD |           |              |           |
|                                 |                    | Agricultura         | Industria | Construcción | Servicios |                        | Agricultura         | Industria | Construcción | Servicios |
| 06145-Valverde de Mérida        | 12                 | 3                   | 1         | 2            | 6         | 34                     | 6                   | 5         | 6            | 17        |
| 06149-Villafranca de los Barros | 407                | 108                 | 35        | 44           | 220       | 2.423                  | 405                 | 637       | 146          | 1.235     |
| 06150-Villagarcía de la Torre   | 21                 | 5                   | 3         | 5            | 8         | 44                     | 6                   | 14        | 13           | 11        |
| 06151-Villagonzalo              | 30                 | 15                  | 3         | 4            | 8         | 88                     | 51                  | 10        | 10           | 17        |
| 06152-Villalba de los Barros    | 88                 | 68                  | 2         | 4            | 14        | 487                    | 429                 | 2         | 18           | 38        |
| 06153-Villanueva de la Serena   | 766                | 140                 | 52        | 72           | 502       | 4.901                  | 1.367               | 605       | 326          | 2.603     |
| 06154-Villanueva del Fresno     | 75                 | 26                  | 6         | 8            | 35        | 265                    | 58                  | 34        | 21           | 152       |
| 06156-Villar de Rena            | 48                 | 26                  | 2         | 6            | 14        | 179                    | 131                 | 11        | 12           | 25        |
| 06155-Villar del Rey            | 61                 | 22                  | 6         | 7            | 26        | 167                    | 65                  | 28        | 13           | 61        |
| 06157-Villarta de los Montes    | 4                  | 1                   | 0         | 2            | 1         | 12                     | 5                   | 0         | 6            | 1         |
| 06158-Zafra                     | 556                | 23                  | 52        | 38           | 443       | 3.953                  | 79                  | 883       | 228          | 2.763     |
| 06159-Zahínos                   | 62                 | 20                  | 11        | 6            | 25        | 183                    | 89                  | 30        | 14           | 50        |
| 06160-Zalamea de la Serena      | 82                 | 9                   | 10        | 9            | 54        | 256                    | 19                  | 37        | 27           | 173       |
| 06162-Zarza, La                 | 108                | 25                  | 11        | 20           | 52        | 295                    | 101                 | 23        | 34           | 137       |
| 06161-Zarza-Capilla             | 10                 | 2                   | 1         | 0            | 7         | 32                     | 2                   | 14        | 0            | 16        |

|                                | NÚMERO DE EMPRESAS |                     |           |              |           | NÚMERO DE TRABAJADORES |                     |           |              |           |
|--------------------------------|--------------------|---------------------|-----------|--------------|-----------|------------------------|---------------------|-----------|--------------|-----------|
|                                | TOTAL              | SECTOR DE ACTIVIDAD |           |              |           | TOTAL                  | SECTOR DE ACTIVIDAD |           |              |           |
|                                |                    | Agricultura         | Industria | Construcción | Servicios |                        | Agricultura         | Industria | Construcción | Servicios |
| 10001-Abadía                   | 5                  | 1                   | 0         | 1            | 3         | 9                      | 2                   | 0         | 1            | 6         |
| 10002-Abertura                 | 8                  | 3                   | 0         | 1            | 4         | 13                     | 3                   | 0         | 1            | 9         |
| 10003-Acebo                    | 19                 | 1                   | 3         | 3            | 12        | 28                     | 1                   | 5         | 4            | 18        |
| 10004-Acehúche                 | 16                 | 5                   | 5         | 2            | 4         | 37                     | 7                   | 18        | 2            | 10        |
| 10005-Aceituna                 | 8                  | 2                   | 0         | 3            | 3         | 13                     | 2                   | 0         | 8            | 3         |
| 10006-Ahigal                   | 38                 | 8                   | 4         | 5            | 21        | 140                    | 29                  | 35        | 7            | 69        |
| 10903-Alagón del Río           | 28                 | 10                  | 4         | 3            | 11        | 87                     | 18                  | 27        | 6            | 36        |
| 10007-Albalá                   | 10                 | 3                   | 0         | 2            | 5         | 70                     | 7                   | 0         | 8            | 55        |
| 10008-Alcántara                | 55                 | 15                  | 2         | 10           | 28        | 195                    | 28                  | 8         | 35           | 124       |
| 10009-Alcollarín               | 10                 | 6                   | 0         | 2            | 2         | 26                     | 20                  | 0         | 4            | 2         |
| 10010-Alcuéscar                | 69                 | 11                  | 4         | 14           | 40        | 219                    | 28                  | 6         | 36           | 149       |
| 10012-Aldea del Cano           | 15                 | 5                   | 1         | 4            | 5         | 61                     | 18                  | 6         | 13           | 24        |
| 10013-Aldea del Obispo, La     | 7                  | 2                   | 1         | 1            | 3         | 9                      | 2                   | 2         | 1            | 4         |
| 10011-Aldeacentenera           | 24                 | 12                  | 1         | 4            | 7         | 77                     | 42                  | 1         | 15           | 19        |
| 10014-Aldeanueva de la Vera    | 96                 | 75                  | 3         | 10           | 8         | 584                    | 549                 | 3         | 20           | 12        |
| 10015-Aldeanueva del Camino    | 27                 | 1                   | 10        | 1            | 15        | 107                    | 1                   | 39        | 2            | 65        |
| 10016-Aldehuela de Jerte       | 9                  | 4                   | 1         | 1            | 3         | 15                     | 10                  | 1         | 1            | 3         |
| 10017-Alía                     | 37                 | 21                  | 2         | 4            | 10        | 178                    | 77                  | 10        | 14           | 77        |
| 10018-Aliseda                  | 58                 | 21                  | 5         | 2            | 30        | 149                    | 63                  | 23        | 11           | 52        |
| 10019-Almaraz                  | 55                 | 5                   | 13        | 9            | 28        | 1.360                  | 34                  | 882       | 60           | 384       |
| 10020-Almoharín                | 45                 | 10                  | 6         | 8            | 21        | 190                    | 58                  | 17        | 17           | 98        |
| 10021-Arroyo de la Luz         | 136                | 18                  | 11        | 34           | 73        | 589                    | 31                  | 17        | 96           | 445       |
| 10023-Arroyomolinos            | 15                 | 5                   | 2         | 3            | 5         | 37                     | 8                   | 4         | 7            | 18        |
| 10022-Arroyomolinos de la Vera | 6                  | 2                   | 1         | 0            | 3         | 13                     | 2                   | 1         | 0            | 10        |
| 10024-Baños de Montemayor      | 41                 | 0                   | 6         | 4            | 31        | 247                    | 0                   | 32        | 10           | 205       |
| 10025-Barrado                  | 7                  | 1                   | 1         | 2            | 3         | 20                     | 1                   | 1         | 11           | 7         |
| 10026-Belvís de Monroy         | 5                  | 1                   | 0         | 1            | 3         | 27                     | 2                   | 0         | 1            | 24        |
| 10027-Benquerencia             | 1                  | 1                   | 0         | 0            | 0         | 6                      | 6                   | 0         | 0            | 0         |
| 10028-Berrocalejo              | 2                  | 1                   | 0         | 0            | 1         | 2                      | 1                   | 0         | 0            | 1         |
| 10029-Berzocana                | 21                 | 10                  | 3         | 3            | 5         | 58                     | 40                  | 6         | 6            | 6         |
| 10030-Bohonal de Ibor          | 12                 | 3                   | 1         | 1            | 7         | 67                     | 9                   | 1         | 4            | 53        |
| 10031-Botija                   | 6                  | 0                   | 2         | 2            | 2         | 12                     | 0                   | 4         | 6            | 2         |
| 10032-Brozcas                  | 81                 | 34                  | 9         | 8            | 30        | 191                    | 62                  | 23        | 21           | 85        |
| 10033-Cabañas del Castillo     | 10                 | 3                   | 1         | 1            | 5         | 18                     | 5                   | 1         | 3            | 9         |
| 10034-Cabezabellosa            | 10                 | 3                   | 0         | 4            | 3         | 24                     | 3                   | 0         | 17           | 4         |
| 10035-Cabezuela del Valle      | 81                 | 30                  | 4         | 7            | 40        | 206                    | 41                  | 25        | 27           | 113       |
| 10036-Cabrero                  | 8                  | 3                   | 2         | 1            | 2         | 33                     | 3                   | 2         | 1            | 27        |
| 10037-Cáceres                  | 3.124              | 176                 | 150       | 253          | 2.545     | 29.075                 | 770                 | 1.657     | 1.704        | 24.944    |
| 10038-Cachorrilla              | 4                  | 3                   | 0         | 1            | 0         | 9                      | 7                   | 0         | 2            | 0         |
| 10039-Cadalso                  | 7                  | 1                   | 0         | 1            | 5         | 9                      | 2                   | 0         | 1            | 6         |
| 10040-Calzadilla               | 8                  | 4                   | 0         | 3            | 1         | 38                     | 14                  | 0         | 23           | 1         |
| 10041-Caminomorisco            | 33                 | 4                   | 3         | 6            | 20        | 109                    | 5                   | 7         | 13           | 84        |
| 10042-Campillo de Deleitosa    | 2                  | 1                   | 0         | 1            | 0         | 4                      | 1                   | 0         | 3            | 0         |
| 10043-Campo Lugar              | 35                 | 23                  | 3         | 2            | 7         | 90                     | 45                  | 12        | 6            | 27        |
| 10044-Cañamero                 | 52                 | 9                   | 6         | 8            | 29        | 143                    | 15                  | 31        | 36           | 61        |
| 10045-Cañaveral                | 37                 | 3                   | 5         | 9            | 20        | 168                    | 3                   | 60        | 32           | 73        |
| 10046-Carbajo                  | 7                  | 3                   | 0         | 1            | 3         | 45                     | 33                  | 0         | 5            | 7         |
| 10047-Carcaboso                | 39                 | 9                   | 7         | 6            | 17        | 147                    | 20                  | 24        | 7            | 96        |
| 10048-Carrascalejo             | 9                  | 3                   | 1         | 2            | 3         | 28                     | 8                   | 1         | 16           | 3         |
| 10049-Casar de Cáceres         | 131                | 13                  | 22        | 24           | 72        | 780                    | 22                  | 298       | 84           | 376       |
| 10050-Casar de Palomero        | 35                 | 18                  | 3         | 2            | 12        | 107                    | 40                  | 6         | 4            | 57        |
| 10051-Casares de las Hurdes    | 2                  | 0                   | 0         | 1            | 1         | 6                      | 0                   | 0         | 2            | 4         |
| 10052-Casas de Don Antonio     | 7                  | 1                   | 0         | 0            | 6         | 48                     | 1                   | 0         | 0            | 47        |
| 10053-Casas de Don Gómez       | 11                 | 2                   | 2         | 2            | 5         | 30                     | 2                   | 6         | 2            | 20        |
| 10056-Casas de Millán          | 16                 | 8                   | 2         | 2            | 4         | 60                     | 18                  | 2         | 6            | 34        |
| 10057-Casas de Miravete        | 6                  | 2                   | 0         | 1            | 3         | 13                     | 3                   | 0         | 1            | 9         |
| 10054-Casas del Castañar       | 17                 | 2                   | 0         | 5            | 10        | 42                     | 3                   | 0         | 10           | 29        |
| 10055-Casas del Monte          | 22                 | 4                   | 1         | 4            | 13        | 185                    | 25                  | 121       | 13           | 26        |
| 10058-Casatejada               | 49                 | 29                  | 9         | 5            | 6         | 445                    | 333                 | 79        | 8            | 25        |
| 10059-Casillas de Coria        | 9                  | 5                   | 0         | 2            | 2         | 14                     | 7                   | 0         | 5            | 2         |
| 10060-Castañar de Ibor         | 34                 | 8                   | 4         | 8            | 14        | 124                    | 12                  | 6         | 27           | 79        |
| 10061-Ceclavín                 | 37                 | 11                  | 3         | 6            | 17        | 65                     | 14                  | 8         | 17           | 26        |
| 10062-Cedillo                  | 7                  | 2                   | 2         | 2            | 1         | 35                     | 23                  | 4         | 6            | 2         |
| 10063-Cerezo                   | 7                  | 5                   | 0         | 0            | 2         | 12                     | 9                   | 0         | 0            | 3         |
| 10064-Cilleros                 | 30                 | 10                  | 1         | 7            | 12        | 60                     | 19                  | 1         | 12           | 28        |
| 10065-Collado                  | 57                 | 54                  | 0         | 1            | 2         | 418                    | 398                 | 0         | 1            | 19        |
| 10066-Conquista de la Sierra   | 7                  | 4                   | 0         | 0            | 3         | 12                     | 6                   | 0         | 0            | 6         |
| 10067-Coria                    | 379                | 45                  | 26        | 40           | 268       | 2.315                  | 132                 | 143       | 312          | 1.728     |
| 10068-Cuacos de Yuste          | 71                 | 33                  | 10        | 7            | 21        | 411                    | 115                 | 181       | 15           | 100       |
| 10069-Cumbre, La               | 20                 | 6                   | 0         | 6            | 8         | 36                     | 9                   | 0         | 13           | 14        |
| 10070-Deleitosa                | 27                 | 6                   | 3         | 1            | 17        | 70                     | 10                  | 11        | 1            | 48        |
| 10071-Descargamaría            | 6                  | 0                   | 1         | 1            | 4         | 6                      | 0                   | 1         | 1            | 4         |
| 10072-Eljas                    | 15                 | 2                   | 3         | 2            | 8         | 50                     | 3                   | 4         | 2            | 41        |
| 10073-Escorial                 | 25                 | 6                   | 5         | 8            | 6         | 76                     | 16                  | 14        | 18           | 28        |
| 10075-Fresnedoso de Ibor       | 4                  | 1                   | 0         | 1            | 2         | 4                      | 1                   | 0         | 1            | 2         |

|                                | NÚMERO DE EMPRESAS |                     |           |              |           | NÚMERO DE TRABAJADORES |                     |           |              |           |
|--------------------------------|--------------------|---------------------|-----------|--------------|-----------|------------------------|---------------------|-----------|--------------|-----------|
|                                | TOTAL              | SECTOR DE ACTIVIDAD |           |              |           | TOTAL                  | SECTOR DE ACTIVIDAD |           |              |           |
|                                |                    | Agricultura         | Industria | Construcción | Servicios |                        | Agricultura         | Industria | Construcción | Servicios |
| 10076-Galisteo                 | 39                 | 19                  | 4         | 5            | 11        | 139                    | 65                  | 27        | 18           | 29        |
| 10077-Garciaz                  | 19                 | 11                  | 2         | 2            | 4         | 34                     | 17                  | 3         | 9            | 5         |
| 10078-Garganta, La             | 7                  | 0                   | 2         | 3            | 2         | 18                     | 0                   | 9         | 7            | 2         |
| 10079-Garganta la Olla         | 22                 | 8                   | 3         | 4            | 7         | 77                     | 31                  | 13        | 11           | 22        |
| 10080-Gargantilla              | 6                  | 1                   | 1         | 1            | 3         | 8                      | 1                   | 2         | 2            | 3         |
| 10081-Gargüera                 | 9                  | 8                   | 0         | 0            | 1         | 15                     | 12                  | 0         | 0            | 3         |
| 10082-Garrovillas de Alconétar | 40                 | 9                   | 5         | 10           | 16        | 109                    | 18                  | 20        | 41           | 30        |
| 10083-Garvín                   | 6                  | 4                   | 0         | 1            | 1         | 14                     | 9                   | 0         | 1            | 4         |
| 10084-Gata                     | 35                 | 12                  | 3         | 6            | 14        | 201                    | 35                  | 10        | 11           | 145       |
| 10085-Gordo, El                | 13                 | 1                   | 3         | 2            | 7         | 226                    | 2                   | 113       | 13           | 98        |
| 10086-Granja, La               | 7                  | 3                   | 2         | 1            | 1         | 30                     | 5                   | 20        | 4            | 1         |
| 10087-Guadalupe                | 63                 | 12                  | 3         | 10           | 38        | 286                    | 27                  | 5         | 26           | 228       |
| 10088-Guijo de Coria           | 5                  | 1                   | 0         | 2            | 2         | 6                      | 1                   | 0         | 2            | 3         |
| 10089-Guijo de Galisteo        | 51                 | 25                  | 3         | 3            | 20        | 124                    | 60                  | 6         | 7            | 51        |
| 10090-Guijo de Granadilla      | 17                 | 4                   | 1         | 4            | 8         | 63                     | 7                   | 1         | 5            | 50        |
| 10091-Guijo de Santa Bárbara   | 11                 | 1                   | 1         | 1            | 8         | 13                     | 1                   | 1         | 1            | 10        |
| 10092-Herguijuela              | 10                 | 4                   | 0         | 1            | 5         | 22                     | 5                   | 0         | 4            | 13        |
| 10093-Hernán-Pérez             | 8                  | 5                   | 0         | 2            | 1         | 13                     | 8                   | 0         | 4            | 1         |
| 10094-Herrera de Alcántara     | 14                 | 8                   | 0         | 0            | 6         | 53                     | 31                  | 0         | 0            | 22        |
| 10095-Herreruela               | 19                 | 11                  | 2         | 1            | 5         | 68                     | 21                  | 11        | 3            | 33        |
| 10096-Hervás                   | 126                | 2                   | 20        | 13           | 91        | 521                    | 16                  | 109       | 22           | 374       |
| 10097-Higuera                  | 2                  | 1                   | 0         | 1            | 0         | 2                      | 1                   | 0         | 1            | 0         |
| 10098-Hinojal                  | 11                 | 1                   | 1         | 4            | 5         | 51                     | 1                   | 1         | 9            | 40        |
| 10099-Holguera                 | 24                 | 15                  | 2         | 1            | 6         | 61                     | 49                  | 2         | 1            | 9         |
| 10100-Hoyos                    | 19                 | 3                   | 3         | 1            | 12        | 59                     | 7                   | 9         | 1            | 42        |
| 10101-Huélagá                  | 5                  | 2                   | 0         | 0            | 3         | 22                     | 2                   | 0         | 0            | 20        |
| 10102-Ibahernando              | 13                 | 5                   | 1         | 5            | 2         | 27                     | 7                   | 3         | 15           | 2         |
| 10103-Jaraicejo                | 23                 | 9                   | 1         | 4            | 9         | 56                     | 24                  | 2         | 12           | 18        |
| 10104-Jaraíz de la Vera        | 227                | 84                  | 31        | 18           | 94        | 1.151                  | 680                 | 126       | 74           | 271       |
| 10105-Jarandilla de la Vera    | 121                | 31                  | 7         | 13           | 70        | 507                    | 134                 | 23        | 70           | 280       |
| 10106-Jarilla                  | 6                  | 1                   | 0         | 0            | 5         | 14                     | 2                   | 0         | 0            | 12        |
| 10107-Jerte                    | 33                 | 8                   | 1         | 7            | 17        | 107                    | 15                  | 22        | 10           | 60        |
| 10108-Ladrillar                | 7                  | 3                   | 0         | 3            | 1         | 14                     | 5                   | 0         | 6            | 3         |
| 10109-Logrosán                 | 88                 | 34                  | 6         | 11           | 37        | 455                    | 58                  | 15        | 80           | 302       |
| 10110-Losar de la Vera         | 126                | 66                  | 7         | 7            | 46        | 542                    | 307                 | 41        | 24           | 170       |
| 10111-Madrigal de la Vera      | 61                 | 11                  | 4         | 15           | 31        | 176                    | 34                  | 25        | 23           | 94        |
| 10112-Madrigalejo              | 43                 | 18                  | 3         | 5            | 17        | 366                    | 246                 | 12        | 8            | 100       |
| 10113-Madroñera                | 58                 | 17                  | 4         | 9            | 28        | 121                    | 25                  | 8         | 28           | 60        |
| 10114-Majadas                  | 27                 | 12                  | 4         | 4            | 7         | 244                    | 131                 | 15        | 33           | 65        |
| 10115-Malpartida de Cáceres    | 113                | 7                   | 20        | 12           | 74        | 574                    | 14                  | 77        | 86           | 397       |
| 10116-Malpartida de Plasencia  | 135                | 36                  | 22        | 24           | 53        | 692                    | 175                 | 215       | 66           | 236       |
| 10117-Marchagaz                | 18                 | 13                  | 1         | 2            | 2         | 53                     | 45                  | 1         | 4            | 3         |
| 10118-Mata de Alcántara        | 7                  | 1                   | 0         | 3            | 3         | 9                      | 1                   | 0         | 5            | 3         |
| 10119-Membrío                  | 18                 | 8                   | 3         | 3            | 4         | 66                     | 21                  | 5         | 6            | 34        |
| 10120-Mesas de Ibor            | 4                  | 0                   | 0         | 1            | 3         | 4                      | 0                   | 0         | 1            | 3         |
| 10121-Miajadas                 | 326                | 44                  | 38        | 31           | 213       | 1.815                  | 63                  | 759       | 133          | 860       |
| 10122-Millanes                 | 4                  | 1                   | 0         | 0            | 3         | 6                      | 1                   | 0         | 0            | 5         |
| 10123-Mirabel                  | 11                 | 1                   | 4         | 2            | 4         | 34                     | 4                   | 7         | 4            | 19        |
| 10124-Mohedas de Granadilla    | 20                 | 5                   | 2         | 5            | 8         | 59                     | 8                   | 9         | 23           | 19        |
| 10125-Monroy                   | 40                 | 25                  | 2         | 7            | 6         | 98                     | 59                  | 5         | 22           | 12        |
| 10126-Montánchez               | 61                 | 12                  | 14        | 7            | 28        | 233                    | 19                  | 55        | 15           | 144       |
| 10127-Montehermoso             | 202                | 48                  | 23        | 24           | 107       | 796                    | 144                 | 174       | 64           | 414       |
| 10128-Moraleja                 | 212                | 21                  | 22        | 25           | 144       | 941                    | 48                  | 161       | 71           | 661       |
| 10129-Morcillo                 | 8                  | 4                   | 0         | 0            | 4         | 17                     | 13                  | 0         | 0            | 4         |
| 10130-Navaconcejo              | 60                 | 20                  | 2         | 13           | 25        | 148                    | 33                  | 10        | 44           | 61        |
| 10131-Navalmoral de la Mata    | 548                | 48                  | 43        | 48           | 409       | 3.863                  | 330                 | 636       | 220          | 2.677     |
| 10132-Navalvillar de Ibor      | 10                 | 2                   | 1         | 2            | 5         | 20                     | 2                   | 2         | 10           | 6         |
| 10133-Navas del Madroño        | 33                 | 8                   | 4         | 12           | 9         | 67                     | 9                   | 7         | 30           | 21        |
| 10134-Navezuelas               | 15                 | 3                   | 0         | 5            | 7         | 30                     | 3                   | 0         | 15           | 12        |
| 10135-Nuñomoral                | 19                 | 1                   | 1         | 7            | 10        | 82                     | 1                   | 6         | 30           | 45        |
| 10136-Oliva de Plasencia       | 15                 | 11                  | 0         | 2            | 2         | 33                     | 21                  | 0         | 10           | 2         |
| 10137-Palomero                 | 11                 | 7                   | 0         | 1            | 3         | 19                     | 10                  | 0         | 5            | 4         |
| 10138-Pasarón de la Vera       | 23                 | 12                  | 0         | 5            | 6         | 63                     | 38                  | 0         | 7            | 18        |
| 10139-Pedroso de Acim          | 9                  | 5                   | 1         | 0            | 3         | 38                     | 15                  | 16        | 0            | 7         |
| 10140-Peraleda de la Mata      | 55                 | 24                  | 4         | 7            | 20        | 301                    | 55                  | 188       | 20           | 38        |
| 10141-Peraleda de San Román    | 6                  | 1                   | 0         | 2            | 3         | 14                     | 1                   | 0         | 10           | 3         |
| 10142-Perales del Puerto       | 18                 | 4                   | 1         | 4            | 9         | 49                     | 6                   | 2         | 22           | 19        |
| 10143-Pescueza                 | 3                  | 1                   | 0         | 0            | 2         | 10                     | 2                   | 0         | 0            | 8         |
| 10144-Pesga, La                | 26                 | 9                   | 0         | 4            | 13        | 53                     | 19                  | 0         | 6            | 28        |
| 10145-Piedras Albas            | 2                  | 0                   | 0         | 1            | 1         | 3                      | 0                   | 0         | 1            | 2         |
| 10146-Pinofranqueado           | 45                 | 8                   | 1         | 9            | 27        | 258                    | 23                  | 1         | 33           | 201       |
| 10147-Piornal                  | 33                 | 9                   | 1         | 5            | 18        | 58                     | 11                  | 6         | 9            | 32        |
| 10148-Plasencia                | 1.223              | 57                  | 86        | 127          | 953       | 8.925                  | 178                 | 999       | 619          | 7.129     |
| 10149-Plasenzuela              | 10                 | 3                   | 1         | 2            | 4         | 183                    | 3                   | 18        | 10           | 152       |
| 10150-Portaje                  | 12                 | 9                   | 0         | 0            | 3         | 21                     | 18                  | 0         | 0            | 3         |

|                                 | NÚMERO DE EMPRESAS |                     |           |              |           | NÚMERO DE TRABAJADORES |                     |           |              |           |
|---------------------------------|--------------------|---------------------|-----------|--------------|-----------|------------------------|---------------------|-----------|--------------|-----------|
|                                 | TOTAL              | SECTOR DE ACTIVIDAD |           |              |           | TOTAL                  | SECTOR DE ACTIVIDAD |           |              |           |
|                                 |                    | Agricultura         | Industria | Construcción | Servicios |                        | Agricultura         | Industria | Construcción | Servicios |
| 10151-Portezuelo                | 10                 | 5                   | 0         | 2            | 3         | 25                     | 13                  | 0         | 8            | 4         |
| 10152-Pozuelo de Zarcón         | 13                 | 3                   | 3         | 1            | 6         | 72                     | 5                   | 14        | 2            | 51        |
| 10153-Puerto de Santa Cruz      | 4                  | 2                   | 0         | 0            | 2         | 4                      | 2                   | 0         | 0            | 2         |
| 10154-Rebollar                  | 2                  | 0                   | 0         | 0            | 2         | 3                      | 0                   | 0         | 0            | 3         |
| 10155-Riolobos                  | 69                 | 52                  | 3         | 4            | 10        | 297                    | 241                 | 15        | 10           | 31        |
| 10156-Robledillo de Gata        | 4                  | 0                   | 0         | 0            | 4         | 5                      | 0                   | 0         | 0            | 5         |
| 10157-Robledillo de la Vera     | 14                 | 4                   | 0         | 1            | 9         | 42                     | 13                  | 0         | 1            | 28        |
| 10158-Robledillo de Trujillo    | 9                  | 5                   | 0         | 1            | 3         | 54                     | 16                  | 0         | 1            | 37        |
| 10159-Robledollano              | 7                  | 3                   | 2         | 1            | 1         | 22                     | 3                   | 17        | 1            | 1         |
| 10160-Romangordo                | 4                  | 2                   | 0         | 1            | 1         | 26                     | 3                   | 0         | 1            | 22        |
| 10901-Rosalejo                  | 91                 | 74                  | 1         | 4            | 12        | 297                    | 268                 | 1         | 9            | 19        |
| 10161-Ruanes                    | 2                  | 1                   | 0         | 0            | 1         | 5                      | 1                   | 0         | 0            | 4         |
| 10162-Salorino                  | 25                 | 18                  | 1         | 2            | 4         | 48                     | 29                  | 2         | 9            | 8         |
| 10163-Salvatierra de Santiago   | 8                  | 2                   | 4         | 0            | 2         | 27                     | 2                   | 22        | 0            | 3         |
| 10164-San Martín de Trevejo     | 17                 | 4                   | 1         | 4            | 8         | 23                     | 4                   | 1         | 6            | 12        |
| 10165-Santa Ana                 | 5                  | 2                   | 0         | 2            | 1         | 25                     | 2                   | 0         | 22           | 1         |
| 10166-Santa Cruz de la Sierra   | 9                  | 3                   | 0         | 0            | 6         | 17                     | 6                   | 0         | 0            | 11        |
| 10167-Santa Cruz de Paniagua    | 12                 | 11                  | 0         | 0            | 1         | 42                     | 37                  | 0         | 0            | 5         |
| 10168-Santa Marta de Magasca    | 8                  | 6                   | 1         | 1            | 0         | 29                     | 17                  | 2         | 10           | 0         |
| 10169-Santiago de Alcántara     | 11                 | 2                   | 0         | 4            | 5         | 78                     | 2                   | 0         | 21           | 55        |
| 10170-Santiago del Campo        | 4                  | 1                   | 1         | 1            | 1         | 11                     | 1                   | 3         | 3            | 4         |
| 10171-Santibáñez el Alto        | 10                 | 3                   | 1         | 0            | 6         | 23                     | 9                   | 4         | 0            | 10        |
| 10172-Santibáñez el Bajo        | 16                 | 3                   | 3         | 1            | 9         | 29                     | 13                  | 5         | 2            | 9         |
| 10173-Saucedilla                | 13                 | 5                   | 2         | 2            | 4         | 113                    | 28                  | 69        | 7            | 9         |
| 10174-Segura de Toro            | 2                  | 0                   | 0         | 1            | 1         | 3                      | 0                   | 0         | 2            | 1         |
| 10175-Serradilla                | 37                 | 13                  | 4         | 7            | 13        | 98                     | 34                  | 5         | 26           | 33        |
| 10176-Serrejón                  | 18                 | 14                  | 2         | 0            | 2         | 50                     | 43                  | 4         | 0            | 3         |
| 10177-Sierra de Fuentes         | 30                 | 2                   | 4         | 9            | 15        | 81                     | 5                   | 6         | 24           | 46        |
| 10178-Talaván                   | 13                 | 3                   | 0         | 6            | 4         | 42                     | 5                   | 0         | 20           | 17        |
| 10179-Talaveruela de la Vera    | 8                  | 3                   | 0         | 2            | 3         | 27                     | 19                  | 0         | 5            | 3         |
| 10180-Talayuela                 | 319                | 180                 | 13        | 29           | 97        | 2.300                  | 1.630               | 120       | 105          | 445       |
| 10181-Tejeda de Tiétar          | 31                 | 23                  | 0         | 3            | 5         | 237                    | 211                 | 0         | 15           | 11        |
| 10182-Toril                     | 18                 | 13                  | 0         | 0            | 5         | 103                    | 74                  | 0         | 0            | 29        |
| 10183-Tornavacas                | 29                 | 9                   | 3         | 9            | 8         | 50                     | 18                  | 4         | 12           | 16        |
| 10184-Torno, El                 | 21                 | 4                   | 2         | 4            | 11        | 50                     | 5                   | 3         | 5            | 37        |
| 10187-Torre de Don Miguel       | 10                 | 3                   | 0         | 2            | 5         | 51                     | 5                   | 0         | 3            | 43        |
| 10188-Torre de Santa María      | 13                 | 1                   | 2         | 2            | 8         | 70                     | 2                   | 8         | 4            | 56        |
| 10185-Torrecilla de los Angeles | 18                 | 5                   | 2         | 4            | 7         | 195                    | 19                  | 24        | 29           | 123       |
| 10186-Torrecillas de la Tiesa   | 40                 | 18                  | 5         | 9            | 8         | 153                    | 30                  | 28        | 34           | 61        |
| 10190-Torrejón el Rubio         | 31                 | 19                  | 3         | 2            | 7         | 68                     | 35                  | 15        | 2            | 16        |
| 10189-Torrejoncillo             | 75                 | 15                  | 7         | 21           | 32        | 300                    | 40                  | 17        | 62           | 181       |
| 10191-Torremenga                | 8                  | 2                   | 0         | 3            | 3         | 29                     | 3                   | 0         | 21           | 5         |
| 10192-Torremocha                | 12                 | 5                   | 1         | 1            | 5         | 39                     | 12                  | 4         | 2            | 21        |
| 10193-Torreorgaz                | 32                 | 4                   | 5         | 12           | 11        | 105                    | 4                   | 36        | 29           | 36        |
| 10194-Torrequemada              | 14                 | 1                   | 4         | 1            | 8         | 29                     | 1                   | 12        | 2            | 14        |
| 10195-Trujillo                  | 396                | 76                  | 39        | 36           | 245       | 2.083                  | 232                 | 392       | 210          | 1.249     |
| 10196-Valdastillas              | 15                 | 1                   | 2         | 2            | 10        | 256                    | 4                   | 6         | 2            | 244       |
| 10197-Valdecañas de Tajo        | 3                  | 1                   | 0         | 1            | 1         | 8                      | 1                   | 0         | 6            | 1         |
| 10198-Valdefuentes              | 23                 | 6                   | 3         | 4            | 10        | 71                     | 9                   | 4         | 10           | 48        |
| 10199-Valdehúncar               | 4                  | 0                   | 0         | 1            | 3         | 11                     | 0                   | 0         | 2            | 9         |
| 10200-Valdelacasa de Tajo       | 12                 | 4                   | 1         | 2            | 5         | 13                     | 4                   | 1         | 2            | 6         |
| 10201-Valdemorales              | 1                  | 1                   | 0         | 0            | 0         | 1                      | 1                   | 0         | 0            | 0         |
| 10202-Valdeobispo               | 18                 | 9                   | 2         | 2            | 5         | 36                     | 14                  | 6         | 4            | 12        |
| 10203-Valencia de Alcántara     | 165                | 35                  | 14        | 16           | 100       | 488                    | 71                  | 67        | 48           | 302       |
| 10204-Valverde de la Vera       | 11                 | 9                   | 0         | 0            | 2         | 46                     | 40                  | 0         | 0            | 6         |
| 10205-Valverde del Fresno       | 62                 | 12                  | 11        | 12           | 27        | 161                    | 24                  | 30        | 29           | 78        |
| 10902-Vegaviana                 | 12                 | 5                   | 0         | 2            | 5         | 18                     | 7                   | 0         | 3            | 8         |
| 10206-Viandar de la Vera        | 1                  | 0                   | 1         | 0            | 0         | 11                     | 0                   | 11        | 0            | 0         |
| 10207-Villa del Campo           | 5                  | 3                   | 0         | 1            | 1         | 25                     | 3                   | 0         | 3            | 19        |
| 10208-Villa del Rey             | 2                  | 1                   | 0         | 1            | 0         | 9                      | 6                   | 0         | 3            | 0         |
| 10209-Villamesías               | 8                  | 4                   | 0         | 0            | 4         | 14                     | 6                   | 0         | 0            | 8         |
| 10210-Villamiel                 | 15                 | 8                   | 3         | 3            | 1         | 45                     | 26                  | 11        | 7            | 1         |
| 10211-Villanueva de la Sierra   | 17                 | 7                   | 4         | 3            | 3         | 27                     | 10                  | 7         | 6            | 4         |
| 10212-Villanueva de la Vera     | 88                 | 35                  | 6         | 14           | 33        | 334                    | 139                 | 24        | 51           | 120       |
| 10213-Villar del Pedroso        | 22                 | 13                  | 0         | 4            | 5         | 36                     | 20                  | 0         | 10           | 6         |
| 10214-Villar de Plasencia       | 8                  | 5                   | 1         | 0            | 2         | 14                     | 5                   | 4         | 0            | 5         |
| 10215-Villasbuenas de Gata      | 9                  | 4                   | 1         | 0            | 4         | 35                     | 4                   | 2         | 0            | 29        |
| 10216-Zarza de Granadilla       | 62                 | 12                  | 6         | 12           | 32        | 178                    | 38                  | 39        | 24           | 77        |
| 10217-Zarza de Montánchez       | 10                 | 4                   | 1         | 1            | 4         | 12                     | 4                   | 3         | 1            | 4         |
| 10218-Zarza la Mayor            | 29                 | 14                  | 2         | 3            | 10        | 92                     | 38                  | 5         | 31           | 18        |
| 10219-Zorita                    | 41                 | 19                  | 2         | 4            | 16        | 124                    | 43                  | 2         | 22           | 57        |