

Empresas dadas de alta en la Seguridad Social en Extremadura

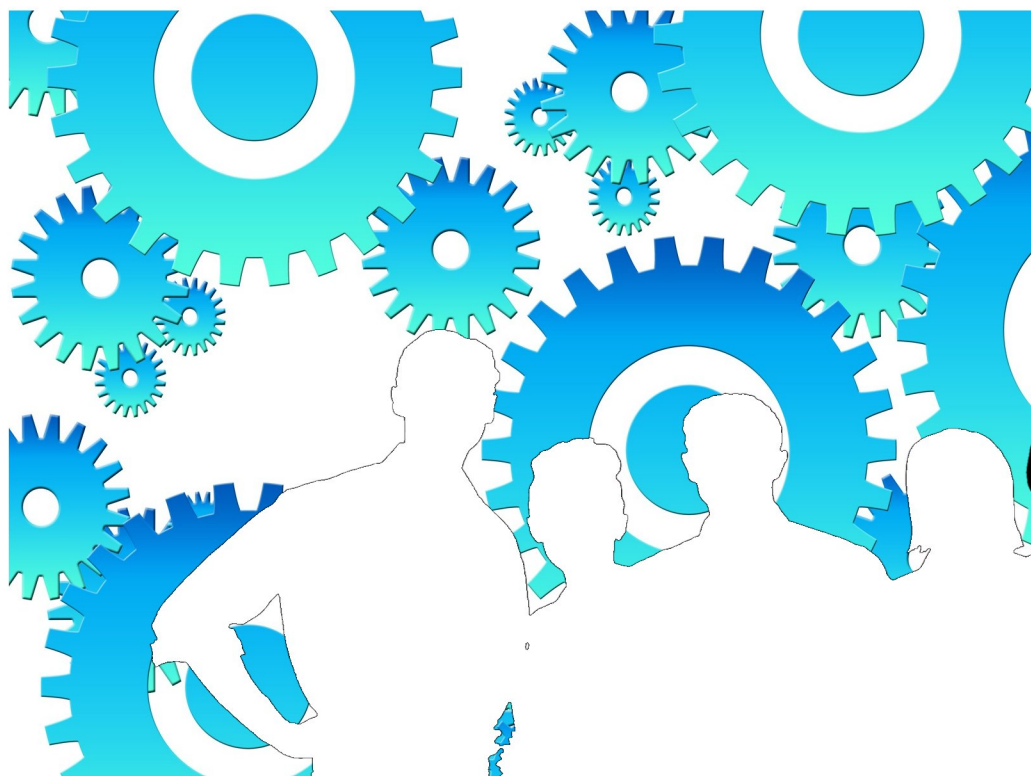

Septiembre 2015

ieex
Instituto de Estadística
de Extremadura

GOBIERNO DE EXTREMADURA

NOTAS ACLARATORIAS:

Se recoge la información relativa a empresas en alta laboral que figuran inscritas en la Seguridad Social.

La información de este apartado se ha obtenido a partir del fichero de Cuentas de Cotización de la Seguridad Social por cuenta ajena con excepción del Sistema Especial de Empleados de Hogar, siguiendo la metodología que utiliza el Ministerio de Empleo y Seguridad Social.

Bajo una Cuenta de Cotización figuran agrupados los trabajadores afiliados que pertenecen a una misma empresa, desarrollan su actividad laboral en una misma provincia y sus características frente a la cotización son homogéneas.

En esta publicación una empresa agrupa todas las Cuentas de Cotización con el mismo número de Identificación Fiscal.

A cada empresa se le ha asignado la actividad económica asociada a su cuenta de cotización, cuando sólo tiene una, o a la cuenta de cotización con más trabajadores, cuando tiene varias. Siguiendo la metodología que utiliza el Ministerio de Empleo y Seguridad Social, se excluye del sector servicios "Administración Pública y defensa; Seguridad Social obligatoria".

Los datos para Extremadura y para cada provincia corresponden a las empresas que tienen algún centro de trabajo en el respectivo territorio. Dado que una misma empresa puede tener centros de trabajo en las dos provincias, la suma de los datos de las empresas de Badajoz y Cáceres no tiene por qué coincidir con la cifra para Extremadura. La misma reflexión se aplica a los resultados municipales.

El tamaño de la empresa corresponde con el número de trabajadores por territorio que tiene la empresa

ÍNDICE

Empresas en alta en Extremadura.....	4
1. Según provincia y tamaño de la empresa	4
2. Según provincia y sector de la empresa	4
3. Según provincia y actividad económica de la empresa	5
4. Según tamaño de la localidad y sector de la empresa	6
Empresas en alta en Extremadura por municipio de residencia y sector de actividad.....	7
Provincia de Badajoz.....	7
Provincia de Cáceres.....	10

1. Empresas en alta en Extremadura según provincia y tamaño de la empresa

TAMAÑO	NÚMERO DE EMPRESAS			NÚMERO DE TRABAJADORES		
	Badajoz	Cáceres	Extremadura	Badajoz	Cáceres	Extremadura
1-2 trab.	11.346	7.489	18.483	15.110	9.816	24.439
3-5 trab.	4.442	2.564	6.848	16.570	9.493	25.492
6-9 trab.	1.816	1.123	2.841	13.027	8.083	20.364
10-25 trab.	1.580	926	2.411	23.342	13.683	35.520
26-49 trab.	377	230	617	13.364	8.003	21.624
50-249 trab.	257	164	396	24.970	15.986	38.170
250-499 trab.	22	8	36	7.486	3.034	12.387
500 o más trab.	11	5	17	19.895	10.251	34.138
Total	19.851	12.509	31.649	133.764	78.349	212.134

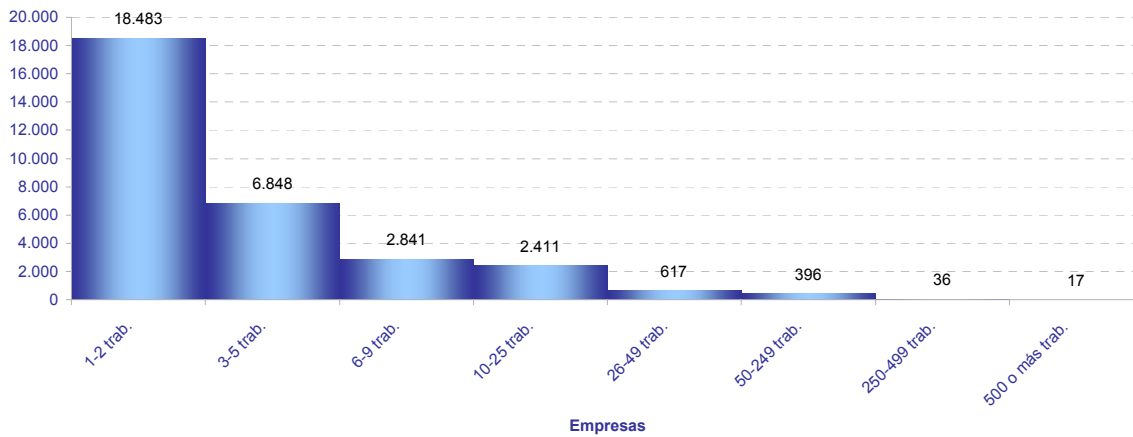

2. Empresas en alta en Extremadura según provincia y sector de la empresa

SECTOR	NÚMERO DE EMPRESAS			NÚMERO DE TRABAJADORES			TRAB / EMP
	Badajoz	Cáceres	Extremadura	Badajoz	Cáceres	Extremadura	Extrem.
Agricultura	4.137	2.651	6.747	22.279	10.126	32.441	4,8
Industria	1.742	973	2.669	15.137	9.233	24.434	9,2
Construcción	1.790	1.450	3.143	7.176	6.761	13.842	4,4
Servicios	12.182	7.435	19.090	89.172	52.229	141.417	7,4
Total	19.851	12.509	31.649	133.764	78.349	212.134	6,7

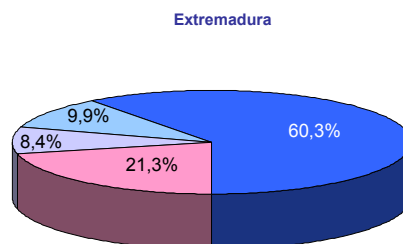
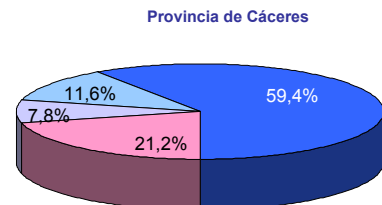
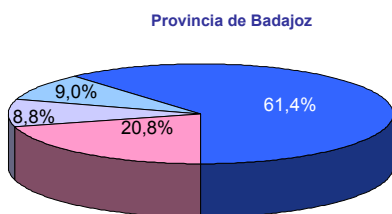

■ Agricultura ■ Industria ■ Construcción ■ Servicios

3. Empresas en alta en Extremadura según provincia y actividad económica de la empresa

SECC	NÚMERO DE EMPRESAS			NÚMERO DE TRABAJADORES			TRAB / EMP
	Badajoz	Cáceres	Extremadura	Badajoz	Cáceres	Extremadura	
A	4.137	2.651	6.747	22.279	10.126	32.441	4,8
B	71	21	92	590	149	740	8,0
C	1.550	860	2.379	12.148	6.777	18.924	8,0
D	46	31	74	549	878	1.498	20,2
E	75	61	124	1.850	1.429	3.272	26,4
F	1.790	1.450	3.143	7.176	6.761	13.842	4,4
G	4.946	2.785	7.518	23.630	11.632	35.248	4,7
H	839	438	1.261	4.860	2.452	7.298	5,8
I	1.884	1.399	3.267	7.950	6.123	14.069	4,3
J	175	86	244	1.941	887	2.818	11,5
K	267	158	388	3.093	1.909	5.023	12,9
L	146	79	224	341	144	485	2,2
M	1.001	547	1.516	5.093	2.953	8.067	5,3
N	661	381	951	9.535	5.204	14.739	15,5
P	381	247	613	7.133	5.146	12.306	20,1
Q	733	492	1.179	21.018	13.120	34.150	29,0
R	291	191	475	1.572	659	2.230	4,7
S	749	483	1.196	2.884	1.826	4.688	3,9
T	109	148	257	122	173	295	1,1
U	0	1	1	0	1	1	1,0

A Agricultura, ganadería, silvicultura y pesca

B Industrias extractivas

C Industria manufacturera

D Suministro de energía eléctrica, gas, vapor y aire acondicionado

E Suministro de agua, actividades de saneamiento, gestión de residuos y descontaminación

F Construcción

G Comercio al por mayor y al por menor; reparación de vehículos de motor y motocicletas

H Transporte y almacenamiento

I Hostelería

J Información y comunicaciones

K Actividades financieras y de seguros

L Actividades inmobiliarias

M Actividades profesionales, científicas y técnicas

N Actividades administrativas y servicios auxiliares

P Educación

Q Actividades sanitarias y de servicios sociales

R Actividades artísticas, recreativas y de entretenimiento

S Otros servicios

T Actividades de los hogares como empleadores de personal doméstico; actividades de los hogares como productores de bienes y servicios para uso propio

U Actividades de organizaciones y organismos extraterritoriales

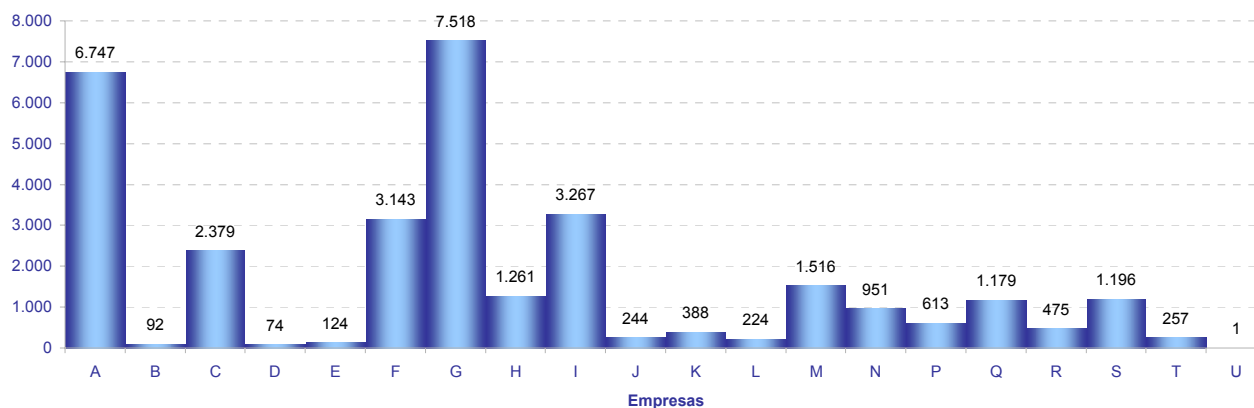

4. Empresas en alta en Extremadura según tamaño de la localidad y sector de la empresa

SECTOR	TAMAÑO		
	Rural	Intermedia	Urbana
Agricultura	2.316	2.933	1.575
Industria	530	1.126	1.092
Construcción	766	1.094	1.398
Servicios	2.131	4.991	12.714
Total	5.743	10.144	16.779

Población rural hasta 2.000 habitantes

Población intermedia desde 2.001 hasta 10.000 habitantes

Población urbana más de 10.000 habitantes

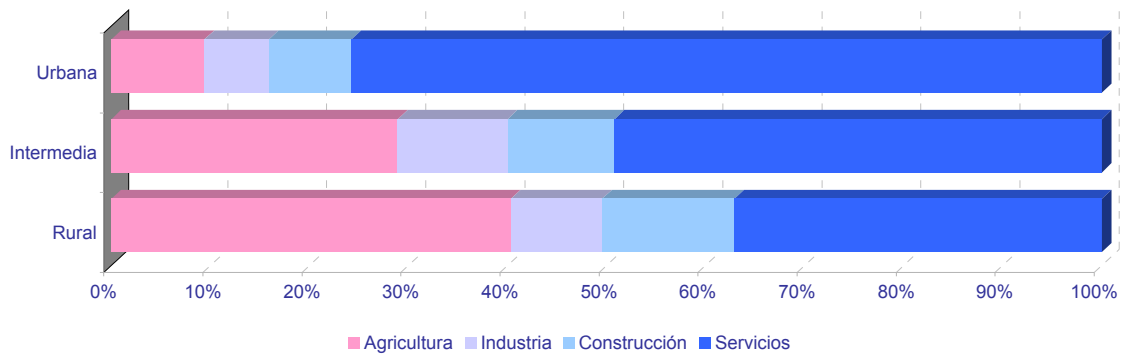
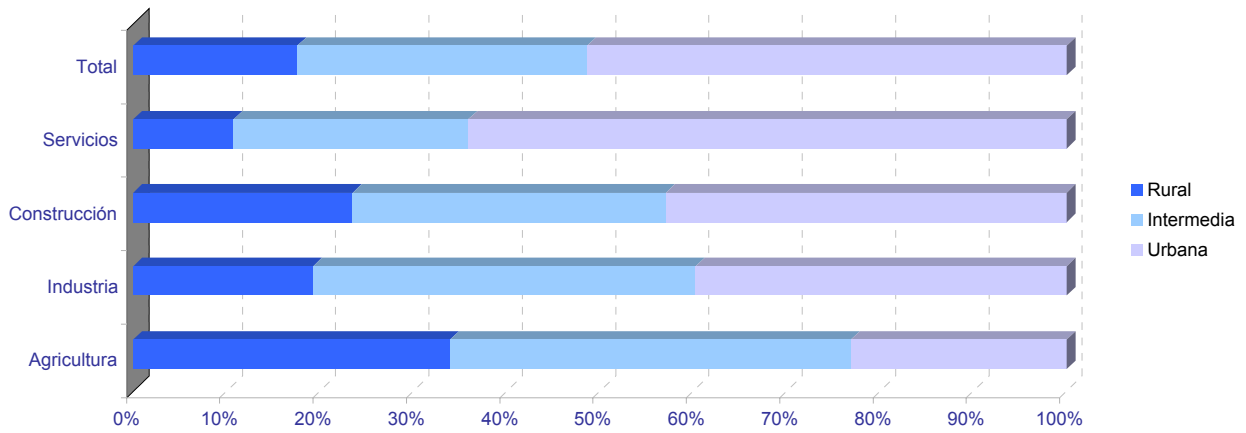

	NÚMERO DE EMPRESAS					NÚMERO DE TRABAJADORES				
	TOTAL	SECTOR DE ACTIVIDAD				TOTAL	SECTOR DE ACTIVIDAD			
		Agricultura	Industria	Construcción	Servicios		Agricultura	Industria	Construcción	Servicios
10001-Abadía	5	1	0	2	2	10	2	0	4	4
10002-Abertura	9	3	0	0	6	24	3	0	0	21
10003-Acebo	23	4	3	2	14	37	10	5	4	18
10004-Acehúche	19	6	5	2	6	48	9	25	3	11
10005-Aceituna	9	1	1	2	5	30	1	1	8	20
10006-Ahigal	39	7	3	3	26	120	10	29	4	77
10903-Alagón del Río	25	9	5	3	8	113	28	24	11	50
10007-Albalá	12	3	0	4	5	83	5	0	11	67
10008-Alcántara	51	15	4	8	24	188	27	19	21	121
10009-Alcollarín	8	6	0	0	2	21	18	0	0	3
10010-Alcuéscar	75	14	5	15	41	262	39	9	46	168
10012-Aldea del Cano	14	6	1	2	5	62	24	6	5	27
10013-Aldea del Obispo, La	7	4	1	0	2	9	5	2	0	2
10011-Aldeacentenera	23	11	2	5	5	77	32	5	22	18
10014-Aldeanueva de la Vera	91	69	2	8	12	534	501	2	10	21
10015-Aldeanueva del Camino	32	3	10	1	18	109	3	38	2	66
10016-Aldehuela de Jerte	8	4	1	0	3	15	11	1	0	3
10017-Alía	34	21	2	2	9	138	61	11	5	61
10018-Aliseda	56	21	5	3	27	146	67	21	9	49
10019-Almaraz	55	5	11	9	30	1.446	14	904	71	457
10020-Almoharín	49	10	6	9	24	229	60	19	25	125
10021-Arroyo de la Luz	130	17	11	30	72	611	31	16	109	455
10023-Arroyomolinos	12	5	2	1	4	35	9	4	1	21
10022-Arroyomolinos de la Vera	8	2	1	0	5	15	2	1	0	12
10024-Baños de Montemayor	38	0	6	3	29	239	0	37	6	196
10025-Barrado	8	3	0	2	3	16	4	0	4	8
10026-Belvís de Monroy	6	1	0	1	4	27	2	0	1	24
10027-Benquerencia	0	0	0	0	0	0	0	0	0	0
10028-Berrocalejo	4	1	0	0	3	5	2	0	0	3
10029-Berzocana	22	11	3	3	5	51	28	6	8	9
10030-Bohonal de Ibor	9	2	1	1	5	60	3	1	3	53
10031-Botija	4	0	1	1	2	21	0	1	18	2
10032-Brozcas	78	33	10	10	25	200	57	24	38	81
10033-Cabañas del Castillo	11	3	1	2	5	21	5	2	6	8
10034-Cabezabellosa	8	4	0	2	2	18	4	0	12	2
10035-Cabezuela del Valle	76	29	2	7	38	223	49	23	30	121
10036-Cabrero	5	1	2	0	2	29	1	2	0	26
10037-Cáceres	3.173	175	141	263	2.594	30.338	519	1.609	2.067	26.143
10038-Cachorrilla	3	3	0	0	0	5	5	0	0	0
10039-Cadalso	7	2	0	1	4	11	3	0	1	7
10040-Calzadilla	11	5	1	2	3	39	10	1	25	3
10041-Caminomorisco	33	2	3	7	21	98	3	7	32	56
10042-Campillo de Deleitosa	2	1	0	1	0	2	1	0	1	0
10043-Campo Lugar	41	30	3	1	7	110	73	12	5	20
10044-Cañamero	57	11	6	6	34	145	17	32	28	68
10045-Cañaveral	43	4	5	9	25	156	4	58	24	70
10046-Carbajo	5	1	0	1	3	22	4	0	5	13
10047-Carcaboso	39	11	8	4	16	172	23	28	6	115
10048-Carrascalejo	10	3	1	4	2	35	9	1	19	6
10049-Casar de Cáceres	136	12	24	26	74	861	16	323	95	427
10050-Casar de Palomero	35	18	3	3	11	99	38	6	7	48
10051-Casares de las Hurdes	5	1	0	2	2	15	8	0	2	5
10052-Casas de Don Antonio	8	1	0	1	6	50	1	0	3	46
10053-Casas de Don Gómez	10	2	1	3	4	28	2	5	10	11
10056-Casas de Millán	14	7	2	1	4	49	11	2	3	33
10057-Casas de Miravete	6	2	0	1	3	10	4	0	1	5
10054-Casas del Castañar	18	3	0	4	11	41	3	0	8	30
10055-Casas del Monte	19	4	1	4	10	177	12	118	25	22
10058-Casatejada	47	28	7	4	8	392	260	83	7	42
10059-Casillas de Coria	9	6	0	2	1	21	15	0	5	1
10060-Castañar de Ibor	33	6	4	8	15	114	10	5	24	75
10061-Ceclavín	43	14	5	6	18	74	17	9	17	31
10062-Cedillo	7	2	2	2	1	20	7	6	5	2
10063-Cerezo	5	4	0	0	1	7	6	0	0	1
10064-Cilleros	37	16	1	5	15	102	46	1	14	41
10065-Collado	58	54	0	1	3	369	348	0	1	20
10066-Conquista de la Sierra	6	3	0	0	3	11	6	0	0	5
10067-Coria	372	43	26	39	264	2.436	136	142	388	1.770
10068-Cuacos de Yuste	71	36	10	7	18	453	142	193	21	97
10069-Cumbre, La	19	6	0	5	8	38	12	0	10	16
10070-Deleitosa	28	7	5	2	14	69	11	13	4	41
10071-Descargamaría	8	2	0	1	5	14	8	0	1	5
10072-Eljas	20	4	3	2	11	68	13	8	2	45
10073-Escorial	26	9	5	6	6	71	17	17	13	24
10075-Fresnedoso de Ibor	3	1	0	1	1	3	1	0	1	1

	NÚMERO DE EMPRESAS					NÚMERO DE TRABAJADORES				
	TOTAL	SECTOR DE ACTIVIDAD				TOTAL	SECTOR DE ACTIVIDAD			
		Agricultura	Industria	Construcción	Servicios		Agricultura	Industria	Construcción	Servicios
10076-Galisteo	41	19	4	6	12	128	58	23	14	33
10077-Garciaz	17	13	0	1	3	24	19	0	2	3
10078-Garganta, La	8	1	2	3	2	21	3	9	6	3
10079-Garganta la Olla	24	13	3	2	6	70	36	9	4	21
10080-Gargantilla	6	1	1	2	2	8	1	2	3	2
10081-Gargüera	9	7	0	0	2	16	12	0	0	4
10082-Garrovillas de Alconétar	34	8	2	8	16	92	9	11	42	30
10083-Garvín	4	4	0	0	0	9	9	0	0	0
10084-Gata	35	13	3	8	11	226	39	10	14	163
10085-Gordo, El	10	1	3	2	4	253	2	185	8	58
10086-Granja, La	7	3	2	1	1	30	6	19	4	1
10087-Guadalupe	62	13	3	4	42	288	29	5	10	244
10088-Guijo de Coria	9	3	1	3	2	10	4	1	3	2
10089-Guijo de Galisteo	55	25	3	4	23	136	69	6	11	50
10090-Guijo de Granadilla	19	3	1	4	11	92	6	1	9	76
10091-Guijo de Santa Bárbara	6	0	1	1	4	7	0	1	2	4
10092-Herguijuela	11	4	1	1	5	24	6	1	2	15
10093-Hernán-Pérez	13	5	0	5	3	20	9	0	8	3
10094-Herrera de Alcántara	13	7	1	0	5	56	15	15	0	26
10095-Herreruela	18	11	2	1	4	85	19	18	1	47
10096-Hervás	132	4	19	12	97	553	49	112	23	369
10097-Higuera	2	1	0	1	0	2	1	0	1	0
10098-Hinojal	14	2	1	5	6	45	2	1	9	33
10099-Holguera	22	16	0	2	4	72	62	0	3	7
10100-Hoyos	23	4	3	3	13	76	14	10	3	49
10101-Huélagá	7	4	0	0	3	23	6	0	0	17
10102-Ibahernando	13	6	1	5	1	28	8	3	16	1
10103-Jaraicejo	23	9	1	3	10	56	24	2	11	19
10104-Jaraíz de la Vera	230	82	30	21	97	1.149	625	133	85	306
10105-Jarandilla de la Vera	121	29	8	16	68	489	126	28	68	267
10106-Jarilla	6	1	0	1	4	14	2	0	1	11
10107-Jerte	33	6	1	6	20	86	18	1	19	48
10108-Ladrillar	6	1	0	3	2	11	1	0	5	5
10109-Logrosán	91	39	6	9	37	450	85	16	23	326
10110-Losar de la Vera	118	62	6	6	44	530	294	48	20	168
10111-Madrigal de la Vera	70	12	5	16	37	204	32	40	29	103
10112-Madrigalejo	44	16	4	4	20	422	273	12	18	119
10113-Madroñera	60	15	3	12	30	124	26	6	23	69
10114-Majadas	30	12	5	4	9	298	175	39	16	68
10115-Malpartida de Cáceres	120	9	21	16	74	699	20	88	68	523
10116-Malpartida de Plasencia	147	33	22	30	62	795	101	309	104	281
10117-Marchagaz	16	10	1	2	3	45	35	1	4	5
10118-Mata de Alcántara	8	1	0	3	4	29	1	0	8	20
10119-Membrío	20	9	2	4	5	82	25	4	7	46
10120-Mesas de Ibor	1	0	0	0	1	1	0	0	0	1
10121-Miajadas	337	48	38	29	222	1.850	69	716	143	922
10122-Millanes	4	1	0	0	3	8	1	0	0	7
10123-Mirabel	12	1	4	2	5	52	5	10	4	33
10124-Mohedas de Granadilla	21	6	2	4	9	50	9	7	14	20
10125-Monroy	39	25	2	5	7	70	41	6	12	11
10126-Montánchez	60	10	11	9	30	212	15	45	15	137
10127-Montehermoso	216	52	25	22	117	800	140	164	69	427
10128-Moraleja	219	27	20	23	149	968	54	103	123	688
10129-Morcillo	7	4	0	1	2	22	18	0	2	2
10130-Navaconcejo	62	20	3	11	28	152	30	9	46	67
10131-Navalmoral de la Mata	558	53	39	59	407	3.853	323	626	222	2.682
10132-Navalvillar de Ibor	10	2	1	2	5	17	2	1	9	5
10133-Navas del Madroño	30	8	3	6	13	49	10	4	11	24
10134-Navezuelas	11	0	0	4	7	21	0	0	9	12
10135-Nuñomoral	17	1	1	7	8	89	1	7	41	40
10136-Oliva de Plasencia	17	12	0	2	3	39	26	0	9	4
10137-Palomero	14	9	1	1	3	22	14	1	3	4
10138-Pasarón de la Vera	19	10	1	2	6	60	38	1	5	16
10139-Pedroso de Acim	8	4	1	0	3	36	13	16	0	7
10140-Peraleda de la Mata	50	20	5	7	18	313	58	193	24	38
10141-Peraleda de San Román	7	2	0	2	3	14	2	0	9	3
10142-Perales del Puerto	17	3	1	2	11	69	6	1	14	48
10143-Pescueza	2	1	0	0	1	10	2	0	0	8
10144-Pesga, La	22	7	0	2	13	49	16	0	4	29
10145-Piedras Albas	1	0	0	0	1	8	0	0	0	8
10146-Pinofranqueado	57	14	2	8	33	295	30	2	37	226
10147-Piornal	31	8	1	4	18	58	11	6	9	32
10148-Plasencia	1.231	61	89	138	943	9.223	164	1.084	741	7.234
10149-Plasenzuela	11	2	1	4	4	187	2	13	15	157
10150-Portaje	11	8	0	0	3	21	18	0	0	3

	NÚMERO DE EMPRESAS					NÚMERO DE TRABAJADORES				
	TOTAL	SECTOR DE ACTIVIDAD				TOTAL	SECTOR DE ACTIVIDAD			
		Agricultura	Industria	Construcción	Servicios		Agricultura	Industria	Construcción	Servicios
10151-Portezuelo	11	6	0	2	3	26	13	0	8	5
10152-Pozuelo de Zarcón	19	8	3	1	7	67	14	14	2	37
10153-Puerto de Santa Cruz	5	2	0	1	2	6	2	0	1	3
10154-Rebollar	5	4	0	0	1	7	5	0	0	2
10155-Riolobos	68	47	3	6	12	283	208	16	13	46
10156-Robledillo de Gata	5	0	0	0	5	5	0	0	0	5
10157-Robledillo de la Vera	11	3	0	2	6	28	3	0	2	23
10158-Robledillo de Trujillo	10	6	0	1	3	60	13	0	1	46
10159-Robledollano	6	2	2	1	1	34	4	28	1	1
10160-Romangordo	3	2	0	0	1	14	3	0	0	11
10901-Rosalejo	85	69	2	5	9	282	240	2	20	20
10161-Ruanes	2	1	0	0	1	5	1	0	0	4
10162-Salorino	26	17	2	3	4	56	34	3	10	9
10163-Salvatierra de Santiago	8	2	3	0	3	27	2	22	0	3
10164-San Martín de Trevejo	21	3	3	7	8	35	4	4	13	14
10165-Santa Ana	6	4	0	1	1	30	4	0	25	1
10166-Santa Cruz de la Sierra	13	4	1	1	7	25	9	4	1	11
10167-Santa Cruz de Paniagua	12	10	1	0	1	40	32	1	0	7
10168-Santa Marta de Magasca	7	5	1	1	0	29	17	3	9	0
10169-Santiago de Alcántara	8	2	0	2	4	74	3	0	14	57
10170-Santiago del Campo	6	1	1	2	2	15	1	5	6	3
10171-Santibáñez el Alto	12	5	1	0	6	24	11	3	0	10
10172-Santibáñez el Bajo	13	1	4	0	8	36	13	7	0	16
10173-Saucedilla	11	6	2	1	2	112	27	76	6	3
10174-Segura de Toro	2	0	0	1	1	6	0	0	3	3
10175-Serradilla	40	16	4	7	13	109	44	6	32	27
10176-Serrejón	17	13	2	0	2	45	32	3	0	10
10177-Sierra de Fuentes	33	2	5	9	17	90	5	7	26	52
10178-Talaván	12	3	0	5	4	41	5	0	20	16
10179-Talaveruela de la Vera	8	3	0	2	3	27	19	0	5	3
10180-Talayuela	290	153	14	24	99	1.987	1.311	142	91	443
10181-Tejeda de Tiétar	30	22	1	3	4	171	153	1	7	10
10904-Tiétar	25	18	1	0	6	260	210	4	0	46
10182-Toril	19	13	0	0	6	126	97	0	0	29
10183-Tornavacas	34	17	2	5	10	185	160	3	7	15
10184-Torno, El	23	7	2	3	11	53	10	4	7	32
10187-Torre de Don Miguel	10	3	0	2	5	49	5	0	3	41
10188-Torre de Santa María	13	1	2	3	7	42	2	8	5	27
10185-Torrecilla de los Angeles	15	5	2	2	6	210	11	26	38	135
10186-Torrecillas de la Tiesa	47	22	5	9	11	178	36	27	32	83
10190-Torrejón el Rubio	30	19	2	3	6	60	31	14	3	12
10189-Torrejoncillo	65	14	5	19	27	348	49	18	91	190
10191-Torremenga	9	2	0	4	3	35	5	0	26	4
10192-Torremocha	10	5	0	1	4	42	14	0	4	24
10193-Torreorgaz	46	3	7	22	14	133	4	37	47	45
10194-Torrequemada	15	1	4	1	9	34	1	14	2	17
10195-Trujillo	404	74	38	40	252	2.130	247	391	236	1.256
10196-Valdastillas	13	2	2	2	7	260	4	6	7	243
10197-Valdecañas de Tajo	2	1	0	0	1	2	1	0	0	1
10198-Valdefuentes	24	7	3	4	10	68	13	6	7	42
10199-Valdehúncar	4	0	0	1	3	12	0	0	2	10
10200-Valdelacasa de Tajo	10	2	1	4	3	15	2	1	8	4
10201-Valdemorales	2	1	0	1	0	9	7	0	2	0
10202-Valdeobispo	21	9	2	3	7	48	21	8	7	12
10203-Valencia de Alcántara	171	39	17	12	103	573	111	65	44	353
10204-Valverde de la Vera	15	10	0	1	4	50	40	0	2	8
10205-Valverde del Fresno	59	8	8	10	33	146	13	17	27	89
10902-Vegaviana	19	10	0	1	8	35	19	0	3	13
10206-Viandar de la Vera	3	0	1	1	1	15	0	12	2	1
10207-Villa del Campo	7	3	1	1	2	30	7	1	3	19
10208-Villa del Rey	2	1	0	1	0	9	8	0	1	0
10209-Villamesías	9	4	0	0	5	12	6	0	0	6
10210-Villamiel	13	7	3	1	2	23	13	5	3	2
10211-Villanueva de la Sierra	19	10	3	3	3	39	25	7	4	3
10212-Villanueva de la Vera	87	38	4	12	33	355	170	20	45	120
10213-Villar del Pedroso	21	11	0	4	6	41	19	0	12	10
10214-Villar de Plasencia	7	4	1	0	2	11	4	2	0	5
10215-Villasbuenas de Gata	11	5	1	0	5	22	9	3	0	10
10216-Zarza de Granadilla	67	12	9	9	37	170	25	47	17	81
10217-Zarza de Montánchez	7	3	1	1	2	8	3	2	1	2
10218-Zarza la Mayor	27	11	2	5	9	107	23	5	60	19
10219-Zorita	40	20	2	3	15	116	50	2	17	47

	NÚMERO DE EMPRESAS					NÚMERO DE TRABAJADORES				
	TOTAL	SECTOR DE ACTIVIDAD				TOTAL	SECTOR DE ACTIVIDAD			
		Agricultura	Industria	Construcción	Servicios		Agricultura	Industria	Construcción	Servicios
06001-Acedera	27	16	2	1	8	52	32	3	1	16
06002-Aceuchal	214	94	19	25	76	977	602	99	64	212
06003-Ahillones	19	6	1	1	11	76	14	1	2	59
06004-Alange	68	29	5	8	26	346	190	8	18	130
06005-Albuera, La	53	19	9	5	20	388	141	90	16	141
06006-Alburquerque	197	82	16	10	89	667	201	147	38	281
06007-Alconchel	45	25	5	5	10	101	54	19	7	21
06008-Alconera	12	1	3	3	5	37	1	20	11	5
06009-Aljucén	9	2	0	0	7	19	5	0	0	14
06010-Almendral	33	14	2	3	14	74	26	4	11	33
06011-Almendrales	1.231	279	129	97	726	8.573	3.024	1.325	333	3.891
06012-Arroyo de San Serván	174	92	15	14	53	1.294	911	117	39	227
06013-Atalaya	4	1	1	0	2	40	1	1	0	38
06014-Azuaga	253	48	22	23	160	867	137	152	98	480
06015-Badajoz	4.330	241	214	288	3.587	42.628	2.289	2.010	1.672	36.657
06016-Barcarota	71	17	7	6	41	466	39	23	24	380
06017-Baterno	4	3	0	0	1	7	6	0	0	1
06018-Benquerencia de la Serena	17	11	1	2	3	38	27	3	4	4
06019-Berlanga	65	16	9	8	32	118	27	17	16	58
06020-Bienvenida	56	23	7	5	21	374	92	66	6	210
06021-Bodonal de la Sierra	21	8	1	5	7	32	15	3	6	8
06022-Burguillos del Cerro	62	13	10	6	33	176	24	52	8	92
06023-Cabeza del Buey	148	44	15	6	83	531	70	49	8	404
06024-Cabeza la Vaca	24	6	7	1	10	53	9	26	2	16
06025-Calamonte	129	23	11	22	73	463	93	32	51	287
06026-Calera de León	27	9	8	0	10	109	25	60	0	24
06027-Calzadilla de los Barros	26	19	2	2	3	88	73	5	5	5
06028-Campanario	111	22	24	17	48	387	45	132	89	121
06029-Campillo de Llerena	51	26	1	9	15	122	69	2	15	36
06030-Capilla	3	3	0	0	0	4	4	0	0	0
06031-Carmonita	8	4	0	2	2	11	6	0	3	2
06032-Carrascalejo, El	1	1	0	0	0	1	1	0	0	0
06033-Casas de Don Pedro	30	8	3	4	15	82	17	10	15	40
06034-Casas de Reina	5	3	1	0	1	10	3	5	0	2
06035-Castilblanco	26	9	3	4	10	69	9	5	10	45
06036-Castuera	221	47	30	13	131	701	86	205	31	379
06042-Cheles	17	8	0	4	5	44	24	0	13	7
06037-Codosera, La	47	9	2	6	30	175	29	11	10	125
06038-Cordobilla de Lácara	19	7	2	2	8	41	21	5	2	13
06039-Coronada, La	30	6	3	7	14	63	25	5	13	20
06040-Corte de Peleas	52	39	2	2	9	587	535	13	5	34
06041-Cristina	9	4	2	1	2	38	4	22	9	3
06043-Don Álvaro	11	1	1	2	7	125	3	4	19	99
06044-Don Benito	1.166	160	93	108	805	8.803	947	846	468	6.542
06045-Entrín Bajo	26	21	2	1	2	174	162	2	5	5
06046-Esparragalejo	12	1	2	2	7	31	3	4	4	20
06047-Esparragosa de la Serena	17	4	4	5	4	34	6	16	7	5
06048-Esparragosa de Lares	31	14	2	8	7	53	21	6	14	12
06049-Feria	35	15	3	8	9	70	32	3	16	19
06050-Fregenal de la Sierra	152	20	27	14	91	649	31	231	31	356
06051-Fuenlabrada de los Montes	63	32	3	4	24	122	40	8	10	64
06052-Fuente de Cantos	160	38	17	16	89	739	89	73	75	502
06053-Fuente del Arco	24	9	1	2	12	66	22	4	7	33
06054-Fuente del Maestre	303	173	19	18	93	1.782	1.141	218	56	367
06055-Fuentes de León	48	10	7	9	22	143	25	49	24	45
06056-Garbayuela	15	4	1	4	6	33	7	1	15	10
06057-Garlitos	8	3	1	0	4	21	3	11	0	7
06058-Garrovilla, La	56	18	9	7	22	236	81	32	21	102
06059-Granja de Torrehermosa	66	19	5	5	37	219	67	9	14	129
06903-Guadiana del Caudillo	73	23	6	10	34	264	117	22	37	88
06060-Guareña	223	73	22	15	113	951	351	217	32	351
06061-Haba, La	21	0	5	5	11	65	0	30	13	22
06062-Helechosa de los Montes	11	6	0	0	5	39	33	0	0	6
06063-Herrera del Duque	96	29	5	8	54	325	62	98	17	148
06064-Higuera de la Serena	17	4	2	2	9	32	4	3	7	18
06065-Higuera de Llerena	8	6	0	0	2	16	12	0	0	4
06066-Higuera de Vargas	30	10	4	1	15	50	16	8	2	24
06067-Higuera la Real	76	16	20	4	36	384	35	223	14	112
06068-Hinojosa del Valle	10	5	0	0	5	62	30	0	0	32
06069-Hornachos	96	34	14	6	42	236	75	40	24	97
06070-Jerez de los Caballeros	320	59	42	25	194	2.373	235	925	65	1.148
06071-Lapa, La	4	3	0	0	1	5	4	0	0	1
06073-Llera	11	3	2	3	3	13	4	2	4	3
06074-Llerena	229	27	15	8	179	2.417	84	98	17	2.218
06072-Lobón	71	18	12	3	38	548	91	51	7	399

	NÚMERO DE EMPRESAS					NÚMERO DE TRABAJADORES				
	TOTAL	SECTOR DE ACTIVIDAD				TOTAL	SECTOR DE ACTIVIDAD			
		Agricultura	Industria	Construcción	Servicios		Agricultura	Industria	Construcción	Servicios
06075-Magacela	9	4	1	2	2	27	5	2	4	16
06076-Maguilla	27	15	3	3	6	133	92	6	22	13
06077-Malcocinado	5	3	2	0	0	8	6	2	0	0
06078-Malpartida de la Serena	8	3	0	0	5	9	4	0	0	5
06079-Manchita	16	9	0	5	2	32	15	0	12	5
06080-Medellín	68	29	5	6	28	309	179	12	37	81
06081-Medina de las Torres	20	6	3	6	5	29	7	6	8	8
06082-Mengabril	7	5	0	0	2	23	15	0	0	8
06083-Mérida	1.939	112	113	146	1.568	19.434	837	1.442	681	16.474
06084-Mirandilla	16	7	0	2	7	39	14	0	14	11
06085-Monesterio	145	31	26	14	74	797	81	307	55	354
06086-Montemolín	40	15	5	6	14	91	20	17	9	45
06087-Monterrubio de la Serena	59	17	11	9	22	134	21	46	21	46
06088-Montijo	391	61	29	33	268	1.649	196	346	108	999
06089-Morera, La	23	14	1	1	7	56	42	1	2	11
06090-Nava de Santiago, La	24	21	1	0	2	49	44	3	0	2
06091-Navalvillar de Pela	130	37	10	18	65	448	98	38	41	271
06092-Nogales	30	14	3	6	7	153	57	49	14	33
06093-Oliva de la Frontera	121	15	22	13	71	437	38	122	56	221
06094-Oliva de Mérida	29	12	4	4	9	91	28	31	19	13
06095-Olivenza	321	82	31	37	171	1.594	573	167	199	655
06096-Orellana de la Sierra	5	1	0	0	4	5	1	0	0	4
06097-Orellana la Vieja	77	10	8	16	43	212	16	50	73	73
06098-Palomas	11	5	2	0	4	36	18	7	0	11
06099-Parra, La	20	7	1	3	9	44	14	1	9	20
06100-Peñalsordo	24	6	3	3	12	46	6	5	4	31
06101-Peraleda del Zaucejo	15	10	2	1	2	81	52	18	9	2
06102-Puebla de Alcocer	46	21	4	2	19	153	37	20	4	92
06103-Puebla de la Calzada	154	24	14	33	83	772	142	100	216	314
06104-Puebla de la Reina	18	12	2	1	3	42	24	11	4	3
06107-Puebla de Obando	27	12	2	4	9	84	27	10	10	37
06108-Puebla de Sancho Pérez	65	21	16	7	21	801	97	57	20	627
06105-Puebla del Maestre	16	9	1	3	3	25	12	2	8	3
06106-Puebla del Prior	12	5	1	1	5	64	55	1	2	6
06902-Pueblonuevo del Guadiana	38	18	0	6	14	317	71	0	22	224
06109-Quintana de la Serena	150	10	52	16	72	537	24	283	45	185
06110-Reina	6	5	0	0	1	39	37	0	0	2
06111-Rena	15	7	1	1	6	23	12	1	4	6
06112-Retamal de Llerena	20	15	0	5	0	57	47	0	10	0
06113-Ribera del Fresno	167	99	10	15	43	715	325	44	48	298
06114-Risco	0	0	0	0	0	0	0	0	0	0
06115-Roca de la Sierra, La	43	18	5	6	14	116	46	8	9	53
06116-Salvaleón	30	7	7	2	14	109	13	46	4	46
06117-Salvatierra de los Barros	44	9	8	9	18	168	17	71	20	60
06119-San Pedro de Mérida	16	6	0	0	10	79	29	0	0	50
06123-San Vicente de Alcántara	183	29	47	17	90	710	65	403	50	192
06118-Sancti-Spiritus	3	1	0	1	1	11	1	0	1	9
06120-Santa Amalia	135	45	17	14	59	506	116	218	35	137
06121-Santa Marta	189	82	13	21	73	1.154	699	52	78	325
06122-Santos de Maimona, Los	215	59	22	22	112	946	246	138	125	437
06124-Segura de León	44	9	8	6	21	97	23	29	10	35
06125-Siruela	48	14	6	3	25	137	34	20	28	55
06126-Solana de los Barros	102	68	5	12	17	702	581	8	31	82
06127-Talarrubias	101	27	12	14	48	685	109	279	52	245
06128-Talavera la Real	168	44	15	18	91	626	190	99	46	291
06129-Táliga	13	5	3	3	2	36	13	5	15	3
06130-Tamurejo	1	0	0	0	1	40	0	0	0	40
06131-Torre de Miguel Sesmero	44	13	5	5	21	198	39	19	36	104
06132-Torremayor	18	11	1	0	6	63	38	13	0	12
06133-Torremejía	81	47	5	9	20	539	366	106	27	40
06134-Trasierra	9	1	0	2	6	18	1	0	6	11
06135-Trujillanos	33	4	5	3	21	83	6	19	5	53
06136-Usagre	41	27	1	5	8	147	116	4	16	11
06137-Valdecaballeros	27	4	2	8	13	59	8	6	26	19
06901-Valdelacalzada	96	47	7	13	29	495	316	24	60	95
06138-Valdetorres	27	11	2	2	12	88	35	11	8	34
06139-Valencia de las Torres	18	12	1	0	5	64	42	4	0	18
06140-Valencia del Mombuey	10	3	2	1	4	26	9	9	1	7
06141-Valencia del Ventoso	42	17	7	4	14	114	46	37	5	26
06146-Valle de la Serena	30	12	2	4	12	68	17	3	14	34
06147-Valle de Matamoros	7	0	0	4	3	16	0	0	5	11
06148-Valle de Santa Ana	18	4	2	2	10	50	15	4	4	27
06142-Valverde de Burguillos	6	0	4	0	2	20	0	18	0	2
06143-Valverde de Leganés	130	40	15	12	63	604	306	55	47	196
06144-Valverde de Llerena	8	3	1	0	4	14	6	3	0	5

	NÚMERO DE EMPRESAS					NÚMERO DE TRABAJADORES				
	TOTAL	SECTOR DE ACTIVIDAD				TOTAL	SECTOR DE ACTIVIDAD			
		Agricultura	Industria	Construcción	Servicios		Agricultura	Industria	Construcción	Servicios
06145-Valverde de Mérida	13	4	1	1	7	48	10	6	7	25
06149-Villafranca de los Barros	427	118	41	47	221	2.690	518	670	167	1.335
06150-Villagarcía de la Torre	19	4	3	4	8	48	4	16	14	14
06151-Villagonzalo	28	14	4	5	5	70	37	15	7	11
06152-Villalba de los Barros	65	42	0	9	14	423	319	0	37	67
06153-Villanueva de la Serena	742	115	57	74	496	4.690	985	585	326	2.794
06154-Villanueva del Fresno	75	25	6	6	38	255	51	34	22	148
06156-Villar de Rena	48	30	2	0	16	181	102	12	0	67
06155-Villar del Rey	59	22	6	9	22	181	67	35	20	59
06157-Villarta de los Montes	5	2	0	1	2	6	3	0	1	2
06158-Zafra	561	27	52	40	442	3.864	81	771	264	2.748
06159-Zahínos	64	23	11	5	25	194	90	32	10	62
06160-Zalamea de la Serena	81	8	10	8	55	270	15	38	18	199
06162-Zarza, La	117	31	12	22	52	371	154	27	45	145
06161-Zarza-Capilla	11	2	1	1	7	31	2	13	1	15

	NÚMERO DE EMPRESAS					NÚMERO DE TRABAJADORES				
	TOTAL	SECTOR DE ACTIVIDAD				TOTAL	SECTOR DE ACTIVIDAD			
		Agricultura	Industria	Construcción	Servicios		Agricultura	Industria	Construcción	Servicios
10001-Abadía	5	1	0	2	2	10	2	0	4	4
10002-Abertura	9	3	0	0	6	24	3	0	0	21
10003-Acebo	23	4	3	2	14	37	10	5	4	18
10004-Acehúche	19	6	5	2	6	48	9	25	3	11
10005-Aceituna	9	1	1	2	5	30	1	1	8	20
10006-Ahigal	39	7	3	3	26	120	10	29	4	77
10903-Alagón del Río	25	9	5	3	8	113	28	24	11	50
10007-Albalá	12	3	0	4	5	83	5	0	11	67
10008-Alcántara	51	15	4	8	24	188	27	19	21	121
10009-Alcollarín	8	6	0	0	2	21	18	0	0	3
10010-Alcuéscar	75	14	5	15	41	262	39	9	46	168
10012-Aldea del Cano	14	6	1	2	5	62	24	6	5	27
10013-Aldea del Obispo, La	7	4	1	0	2	9	5	2	0	2
10011-Aldeacentenera	23	11	2	5	5	77	32	5	22	18
10014-Aldeanueva de la Vera	91	69	2	8	12	534	501	2	10	21
10015-Aldeanueva del Camino	32	3	10	1	18	109	3	38	2	66
10016-Aldehuela de Jerte	8	4	1	0	3	15	11	1	0	3
10017-Alía	34	21	2	2	9	138	61	11	5	61
10018-Aliseda	56	21	5	3	27	146	67	21	9	49
10019-Almaraz	55	5	11	9	30	1.446	14	904	71	457
10020-Almoharín	49	10	6	9	24	229	60	19	25	125
10021-Arroyo de la Luz	130	17	11	30	72	611	31	16	109	455
10023-Arroyomolinos	12	5	2	1	4	35	9	4	1	21
10022-Arroyomolinos de la Vera	8	2	1	0	5	15	2	1	0	12
10024-Baños de Montemayor	38	0	6	3	29	239	0	37	6	196
10025-Barrado	8	3	0	2	3	16	4	0	4	8
10026-Belvís de Monroy	6	1	0	1	4	27	2	0	1	24
10027-Benquerencia	0	0	0	0	0	0	0	0	0	0
10028-Berrocalejo	4	1	0	0	3	5	2	0	0	3
10029-Berzocana	22	11	3	3	5	51	28	6	8	9
10030-Bohonal de Ibor	9	2	1	1	5	60	3	1	3	53
10031-Botija	4	0	1	1	2	21	0	1	18	2
10032-Brozás	78	33	10	10	25	200	57	24	38	81
10033-Cabañas del Castillo	11	3	1	2	5	21	5	2	6	8
10034-Cabezabellosa	8	4	0	2	2	18	4	0	12	2
10035-Cabezuela del Valle	76	29	2	7	38	223	49	23	30	121
10036-Cabrero	5	1	2	0	2	29	1	2	0	26
10037-Cáceres	3.173	175	141	263	2.594	30.338	519	1.609	2.067	26.143
10038-Cachorrilla	3	3	0	0	0	5	5	0	0	0
10039-Cadalso	7	2	0	1	4	11	3	0	1	7
10040-Calzadilla	11	5	1	2	3	39	10	1	25	3
10041-Caminomorisco	33	2	3	7	21	98	3	7	32	56
10042-Campillo de Deleitosa	2	1	0	1	0	2	1	0	1	0
10043-Campo Lugar	41	30	3	1	7	110	73	12	5	20
10044-Cañamero	57	11	6	6	34	145	17	32	28	68
10045-Cañaveral	43	4	5	9	25	156	4	58	24	70
10046-Carbajo	5	1	0	1	3	22	4	0	5	13
10047-Carcaboso	39	11	8	4	16	172	23	28	6	115
10048-Carrascalejo	10	3	1	4	2	35	9	1	19	6
10049-Casar de Cáceres	136	12	24	26	74	861	16	323	95	427
10050-Casar de Palomero	35	18	3	3	11	99	38	6	7	48
10051-Casares de las Hurdes	5	1	0	2	2	15	8	0	2	5
10052-Casas de Don Antonio	8	1	0	1	6	50	1	0	3	46
10053-Casas de Don Gómez	10	2	1	3	4	28	2	5	10	11
10056-Casas de Millán	14	7	2	1	4	49	11	2	3	33
10057-Casas de Miravete	6	2	0	1	3	10	4	0	1	5
10054-Casas del Castañar	18	3	0	4	11	41	3	0	8	30
10055-Casas del Monte	19	4	1	4	10	177	12	118	25	22
10058-Casatejada	47	28	7	4	8	392	260	83	7	42
10059-Casillas de Coria	9	6	0	2	1	21	15	0	5	1
10060-Castañar de Ibor	33	6	4	8	15	114	10	5	24	75
10061-Ceclavín	43	14	5	6	18	74	17	9	17	31
10062-Cedillo	7	2	2	2	1	20	7	6	5	2
10063-Cerezo	5	4	0	0	1	7	6	0	0	1
10064-Cilleros	37	16	1	5	15	102	46	1	14	41
10065-Collado	58	54	0	1	3	369	348	0	1	20
10066-Conquista de la Sierra	6	3	0	0	3	11	6	0	0	5
10067-Coria	372	43	26	39	264	2.436	136	142	388	1.770
10068-Cuacos de Yuste	71	36	10	7	18	453	142	193	21	97
10069-Cumbre, La	19	6	0	5	8	38	12	0	10	16
10070-Deleitosa	28	7	5	2	14	69	11	13	4	41
10071-Descargamaría	8	2	0	1	5	14	8	0	1	5
10072-Eljas	20	4	3	2	11	68	13	8	2	45
10073-Escorial	26	9	5	6	6	71	17	17	13	24
10075-Fresnedoso de Ibor	3	1	0	1	1	3	1	0	1	1

	NÚMERO DE EMPRESAS					NÚMERO DE TRABAJADORES				
	TOTAL	SECTOR DE ACTIVIDAD				TOTAL	SECTOR DE ACTIVIDAD			
		Agricultura	Industria	Construcción	Servicios		Agricultura	Industria	Construcción	Servicios
10076-Galisteo	41	19	4	6	12	128	58	23	14	33
10077-Garciaz	17	13	0	1	3	24	19	0	2	3
10078-Garganta, La	8	1	2	3	2	21	3	9	6	3
10079-Garganta la Olla	24	13	3	2	6	70	36	9	4	21
10080-Gargantilla	6	1	1	2	2	8	1	2	3	2
10081-Gargüera	9	7	0	0	2	16	12	0	0	4
10082-Garrovillas de Alconétar	34	8	2	8	16	92	9	11	42	30
10083-Garvín	4	4	0	0	0	9	9	0	0	0
10084-Gata	35	13	3	8	11	226	39	10	14	163
10085-Gordo, El	10	1	3	2	4	253	2	185	8	58
10086-Granja, La	7	3	2	1	1	30	6	19	4	1
10087-Guadalupe	62	13	3	4	42	288	29	5	10	244
10088-Guijo de Coria	9	3	1	3	2	10	4	1	3	2
10089-Guijo de Galisteo	55	25	3	4	23	136	69	6	11	50
10090-Guijo de Granadilla	19	3	1	4	11	92	6	1	9	76
10091-Guijo de Santa Bárbara	6	0	1	1	4	7	0	1	2	4
10092-Herguijuela	11	4	1	1	5	24	6	1	2	15
10093-Hernán-Pérez	13	5	0	5	3	20	9	0	8	3
10094-Herrera de Alcántara	13	7	1	0	5	56	15	15	0	26
10095-Herreruela	18	11	2	1	4	85	19	18	1	47
10096-Hervás	132	4	19	12	97	553	49	112	23	369
10097-Higuera	2	1	0	1	0	2	1	0	1	0
10098-Hinojal	14	2	1	5	6	45	2	1	9	33
10099-Holguera	22	16	0	2	4	72	62	0	3	7
10100-Hoyos	23	4	3	3	13	76	14	10	3	49
10101-Huélagá	7	4	0	0	3	23	6	0	0	17
10102-Ibahernando	13	6	1	5	1	28	8	3	16	1
10103-Jaraicejo	23	9	1	3	10	56	24	2	11	19
10104-Jaraíz de la Vera	230	82	30	21	97	1.149	625	133	85	306
10105-Jarandilla de la Vera	121	29	8	16	68	489	126	28	68	267
10106-Jarilla	6	1	0	1	4	14	2	0	1	11
10107-Jerte	33	6	1	6	20	86	18	1	19	48
10108-Ladrillar	6	1	0	3	2	11	1	0	5	5
10109-Logrosán	91	39	6	9	37	450	85	16	23	326
10110-Losar de la Vera	118	62	6	6	44	530	294	48	20	168
10111-Madrigal de la Vera	70	12	5	16	37	204	32	40	29	103
10112-Madrigalejo	44	16	4	4	20	422	273	12	18	119
10113-Madroñera	60	15	3	12	30	124	26	6	23	69
10114-Majadas	30	12	5	4	9	298	175	39	16	68
10115-Malpartida de Cáceres	120	9	21	16	74	699	20	88	68	523
10116-Malpartida de Plasencia	147	33	22	30	62	795	101	309	104	281
10117-Marchagaz	16	10	1	2	3	45	35	1	4	5
10118-Mata de Alcántara	8	1	0	3	4	29	1	0	8	20
10119-Membrío	20	9	2	4	5	82	25	4	7	46
10120-Mesas de Ibor	1	0	0	0	1	1	0	0	0	1
10121-Miajadas	337	48	38	29	222	1.850	69	716	143	922
10122-Millanes	4	1	0	0	3	8	1	0	0	7
10123-Mirabel	12	1	4	2	5	52	5	10	4	33
10124-Mohedas de Granadilla	21	6	2	4	9	50	9	7	14	20
10125-Monroy	39	25	2	5	7	70	41	6	12	11
10126-Montánchez	60	10	11	9	30	212	15	45	15	137
10127-Montehermoso	216	52	25	22	117	800	140	164	69	427
10128-Moraleja	219	27	20	23	149	968	54	103	123	688
10129-Morcillo	7	4	0	1	2	22	18	0	2	2
10130-Navaconcejo	62	20	3	11	28	152	30	9	46	67
10131-Navalmoral de la Mata	558	53	39	59	407	3.853	323	626	222	2.682
10132-Navalvillar de Ibor	10	2	1	2	5	17	2	1	9	5
10133-Navas del Madroño	30	8	3	6	13	49	10	4	11	24
10134-Navezuelas	11	0	0	4	7	21	0	0	9	12
10135-Nuñomoral	17	1	1	7	8	89	1	7	41	40
10136-Oliva de Plasencia	17	12	0	2	3	39	26	0	9	4
10137-Palomero	14	9	1	1	3	22	14	1	3	4
10138-Pasarón de la Vera	19	10	1	2	6	60	38	1	5	16
10139-Pedroso de Acim	8	4	1	0	3	36	13	16	0	7
10140-Peraleda de la Mata	50	20	5	7	18	313	58	193	24	38
10141-Peraleda de San Román	7	2	0	2	3	14	2	0	9	3
10142-Perales del Puerto	17	3	1	2	11	69	6	1	14	48
10143-Pescueza	2	1	0	0	1	10	2	0	0	8
10144-Pesga, La	22	7	0	2	13	49	16	0	4	29
10145-Piedras Albas	1	0	0	0	1	8	0	0	0	8
10146-Pinofrankeado	57	14	2	8	33	295	30	2	37	226
10147-Piornal	31	8	1	4	18	58	11	6	9	32
10148-Plasencia	1.231	61	89	138	943	9.223	164	1.084	741	7.234
10149-Plasenzuela	11	2	1	4	4	187	2	13	15	157
10150-Portaje	11	8	0	0	3	21	18	0	0	3

	NÚMERO DE EMPRESAS					NÚMERO DE TRABAJADORES				
	TOTAL	SECTOR DE ACTIVIDAD				TOTAL	SECTOR DE ACTIVIDAD			
		Agricultura	Industria	Construcción	Servicios		Agricultura	Industria	Construcción	Servicios
10151-Portezuelo	11	6	0	2	3	26	13	0	8	5
10152-Pozuelo de Zarcón	19	8	3	1	7	67	14	14	2	37
10153-Puerto de Santa Cruz	5	2	0	1	2	6	2	0	1	3
10154-Rebollar	5	4	0	0	1	7	5	0	0	2
10155-Riolobos	68	47	3	6	12	283	208	16	13	46
10156-Robledillo de Gata	5	0	0	0	5	5	0	0	0	5
10157-Robledillo de la Vera	11	3	0	2	6	28	3	0	2	23
10158-Robledillo de Trujillo	10	6	0	1	3	60	13	0	1	46
10159-Robledollano	6	2	2	1	1	34	4	28	1	1
10160-Romangordo	3	2	0	0	1	14	3	0	0	11
10901-Rosalejo	85	69	2	5	9	282	240	2	20	20
10161-Ruanes	2	1	0	0	1	5	1	0	0	4
10162-Salorino	26	17	2	3	4	56	34	3	10	9
10163-Salvatierra de Santiago	8	2	3	0	3	27	2	22	0	3
10164-San Martín de Trevejo	21	3	3	7	8	35	4	4	13	14
10165-Santa Ana	6	4	0	1	1	30	4	0	25	1
10166-Santa Cruz de la Sierra	13	4	1	1	7	25	9	4	1	11
10167-Santa Cruz de Paniagua	12	10	1	0	1	40	32	1	0	7
10168-Santa Marta de Magasca	7	5	1	1	0	29	17	3	9	0
10169-Santiago de Alcántara	8	2	0	2	4	74	3	0	14	57
10170-Santiago del Campo	6	1	1	2	2	15	1	5	6	3
10171-Santibáñez el Alto	12	5	1	0	6	24	11	3	0	10
10172-Santibáñez el Bajo	13	1	4	0	8	36	13	7	0	16
10173-Saucedilla	11	6	2	1	2	112	27	76	6	3
10174-Segura de Toro	2	0	0	1	1	6	0	0	3	3
10175-Serradilla	40	16	4	7	13	109	44	6	32	27
10176-Serrejón	17	13	2	0	2	45	32	3	0	10
10177-Sierra de Fuentes	33	2	5	9	17	90	5	7	26	52
10178-Talaván	12	3	0	5	4	41	5	0	20	16
10179-Talaveruela de la Vera	8	3	0	2	3	27	19	0	5	3
10180-Talayuela	290	153	14	24	99	1.987	1.311	142	91	443
10181-Tejeda de Tiétar	30	22	1	3	4	171	153	1	7	10
10904-Tiétar	25	18	1	0	6	260	210	4	0	46
10182-Toril	19	13	0	0	6	126	97	0	0	29
10183-Tornavacas	34	17	2	5	10	185	160	3	7	15
10184-Torno, El	23	7	2	3	11	53	10	4	7	32
10187-Torre de Don Miguel	10	3	0	2	5	49	5	0	3	41
10188-Torre de Santa María	13	1	2	3	7	42	2	8	5	27
10185-Torrecilla de los Angeles	15	5	2	2	6	210	11	26	38	135
10186-Torrecillas de la Tiesa	47	22	5	9	11	178	36	27	32	83
10190-Torrejón el Rubio	30	19	2	3	6	60	31	14	3	12
10189-Torrejuncillo	65	14	5	19	27	348	49	18	91	190
10191-Torremenga	9	2	0	4	3	35	5	0	26	4
10192-Torremocha	10	5	0	1	4	42	14	0	4	24
10193-Torreorgaz	46	3	7	22	14	133	4	37	47	45
10194-Torrequemada	15	1	4	1	9	34	1	14	2	17
10195-Trujillo	404	74	38	40	252	2.130	247	391	236	1.256
10196-Valdastillas	13	2	2	2	7	260	4	6	7	243
10197-Valdecañas de Tajo	2	1	0	0	1	2	1	0	0	1
10198-Valdefuentes	24	7	3	4	10	68	13	6	7	42
10199-Valdehúncar	4	0	0	1	3	12	0	0	2	10
10200-Valdelacasa de Tajo	10	2	1	4	3	15	2	1	8	4
10201-Valdemorales	2	1	0	1	0	9	7	0	2	0
10202-Valdeobispo	21	9	2	3	7	48	21	8	7	12
10203-Valencia de Alcántara	171	39	17	12	103	573	111	65	44	353
10204-Valverde de la Vera	15	10	0	1	4	50	40	0	2	8
10205-Valverde del Fresno	59	8	8	10	33	146	13	17	27	89
10902-Vegaviana	19	10	0	1	8	35	19	0	3	13
10206-Viandar de la Vera	3	0	1	1	1	15	0	12	2	1
10207-Villa del Campo	7	3	1	1	2	30	7	1	3	19
10208-Villa del Rey	2	1	0	1	0	9	8	0	1	0
10209-Villamesías	9	4	0	0	5	12	6	0	0	6
10210-Villamiel	13	7	3	1	2	23	13	5	3	2
10211-Villanueva de la Sierra	19	10	3	3	3	39	25	7	4	3
10212-Villanueva de la Vera	87	38	4	12	33	355	170	20	45	120
10213-Villar del Pedroso	21	11	0	4	6	41	19	0	12	10
10214-Villar de Plasencia	7	4	1	0	2	11	4	2	0	5
10215-Villasbuenas de Gata	11	5	1	0	5	22	9	3	0	10
10216-Zarza de Granadilla	67	12	9	9	37	170	25	47	17	81
10217-Zarza de Montánchez	7	3	1	1	2	8	3	2	1	2
10218-Zarza la Mayor	27	11	2	5	9	107	23	5	60	19
10219-Zorita	40	20	2	3	15	116	50	2	17	47