

# Empresas dadas de alta en la Seguridad Social en Extremadura

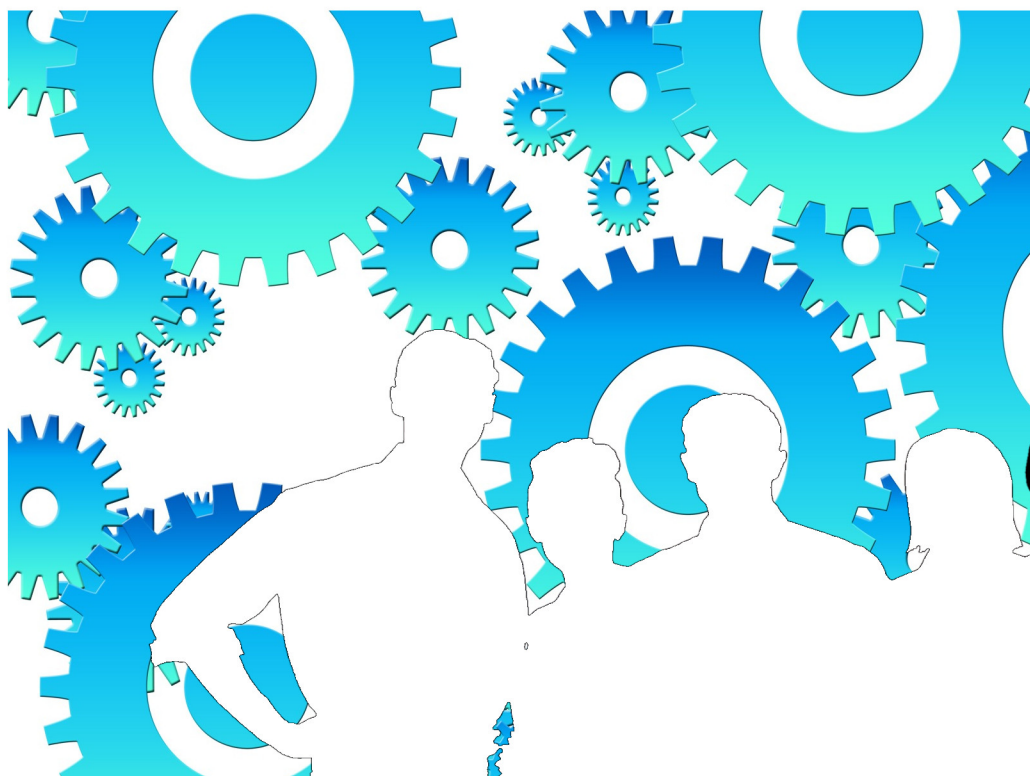

Septiembre 2016

**ieex**  
Instituto de Estadística  
de Extremadura

**JUNTA DE EXTREMADURA**

## **NOTAS ACLARATORIAS:**

Se recoge la información relativa a empresas en alta laboral que figuran inscritas en la Seguridad Social.

La información de este apartado se ha obtenido a partir del fichero de Cuentas de Cotización de la Seguridad Social por cuenta ajena con excepción del Sistema Especial de Empleados de Hogar, siguiendo la metodología que utiliza el Ministerio de Empleo y Seguridad Social.

Bajo una Cuenta de Cotización figuran agrupados los trabajadores afiliados que pertenecen a una misma empresa, desarrollan su actividad laboral en una misma provincia y sus características frente a la cotización son homogéneas.

En esta publicación una empresa agrupa todas las Cuentas de Cotización con el mismo número de Identificación Fiscal.

A cada empresa se le ha asignado la actividad económica asociada a su cuenta de cotización, cuando sólo tiene una, o a la cuenta de cotización con más trabajadores, cuando tiene varias. Siguiendo la metodología que utiliza el Ministerio de Empleo y Seguridad Social, se excluye del sector servicios "Administración Pública y defensa; Seguridad Social obligatoria".

Los datos para Extremadura y para cada provincia corresponden a las empresas que tienen algún centro de trabajo en el respectivo territorio. Dado que una misma empresa puede tener centros de trabajo en las dos provincias, la suma de los datos de las empresas de Badajoz y Cáceres no tiene por qué coincidir con la cifra para Extremadura. La misma reflexión se aplica a los resultados municipales.

El tamaño de la empresa corresponde con el número de trabajadores por territorio que tiene la empresa

## ÍNDICE

<b>Empresas en alta en Extremadura.....</b>	<b>4</b>
1. Según provincia y tamaño de la empresa .....	4
2. Según provincia y sector de la empresa .....	4
3. Según provincia y actividad económica de la empresa .....	5
4. Según tamaño de la localidad y sector de la empresa .....	6
<b>Empresas en alta en Extremadura por municipio de residencia y sector de actividad.....</b>	<b>7</b>
Provincia de Badajoz.....	7
Provincia de Cáceres.....	10

**Empresas en alta en el régimen General en Extremadura.**

**32.228**

**1. Empresas en alta en Extremadura según provincia y tamaño de la empresa**

TAMAÑO	NÚMERO DE EMPRESAS			NÚMERO DE TRABAJADORES		
	Badajoz	Cáceres	Extremadura	Badajoz	Cáceres	Extremadura
1-2 trab.	11.414	7.551	<b>18.600</b>	15.218	9.863	<b>24.554</b>
3-5 trab.	4.746	2.588	<b>7.202</b>	17.843	9.632	<b>27.002</b>
6-9 trab.	1.922	1.146	<b>2.963</b>	13.810	8.244	<b>21.290</b>
10-25 trab.	1.564	952	<b>2.411</b>	22.845	14.097	<b>35.450</b>
26-49 trab.	361	210	<b>581</b>	12.643	7.314	<b>20.312</b>
50-249 trab.	276	178	<b>418</b>	27.678	16.619	<b>41.069</b>
250-499 trab.	18	9	<b>37</b>	6.002	3.391	<b>12.591</b>
500 o más trab.	12	5	<b>16</b>	20.535	10.601	<b>34.067</b>
<b>Total</b>	<b>20.313</b>	<b>12.639</b>	<b>32.228</b>	<b>136.574</b>	<b>79.761</b>	<b>216.335</b>

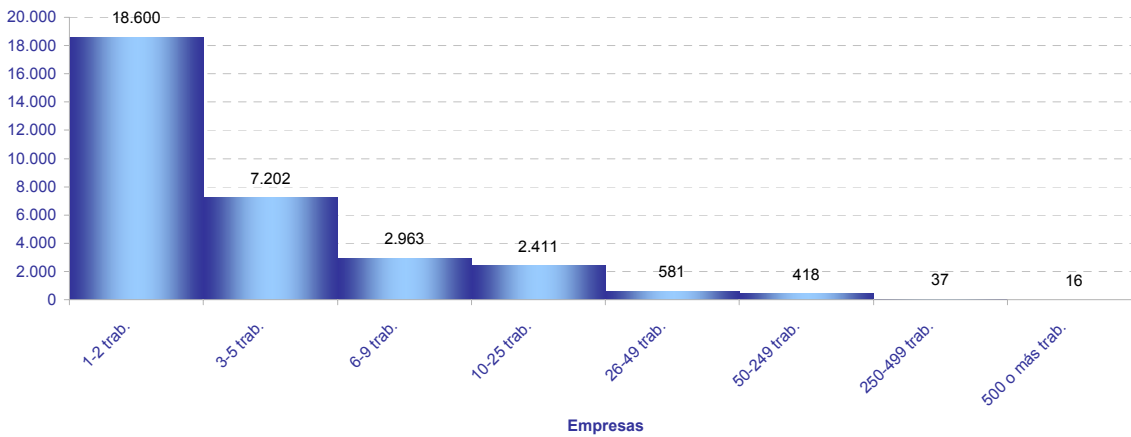

**2. Empresas en alta en Extremadura según provincia y sector de la empresa**

SECTOR	NÚMERO DE EMPRESAS			NÚMERO DE TRABAJADORES			TRAB / EMP
	Badajoz	Cáceres	Extremadura	Badajoz	Cáceres	Extremadura	Extrem.
Agricultura	4.374	2.725	<b>7.058</b>	21.017	10.841	<b>31.957</b>	<b>4,5</b>
Industria	1.731	965	<b>2.649</b>	15.773	9.268	<b>25.126</b>	<b>9,5</b>
Construcción	1.789	1.397	<b>3.116</b>	7.055	6.048	<b>12.944</b>	<b>4,2</b>
Servicios	12.419	7.552	<b>19.405</b>	92.729	53.604	<b>146.308</b>	<b>7,5</b>
<b>Total</b>	<b>20.313</b>	<b>12.639</b>	<b>32.228</b>	<b>136.574</b>	<b>79.761</b>	<b>216.335</b>	<b>6,7</b>

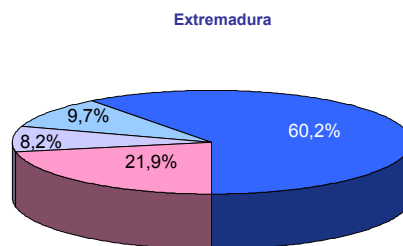
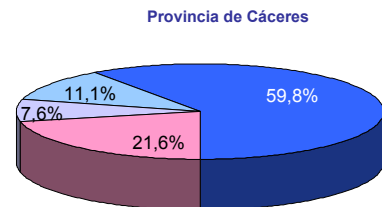
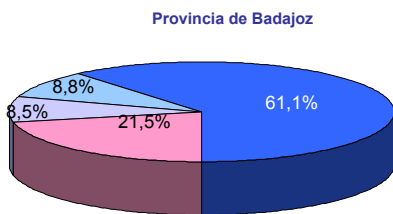

■ Agricultura ■ Industria ■ Construcción ■ Servicios

### 3. Empresas en alta en Extremadura según provincia y actividad económica de la empresa

SECC	NÚMERO DE EMPRESAS			NÚMERO DE TRABAJADORES			TRAB / EMP
	Badajoz	Cáceres	Extremadura	Badajoz	Cáceres	Extremadura	
A	4.374	2.725	<b>7.058</b>	21.017	10.841	<b>31.957</b>	<b>4,5</b>
B	69	20	<b>88</b>	477	146	<b>624</b>	<b>7,1</b>
C	1.536	849	<b>2.354</b>	12.788	6.851	<b>19.653</b>	<b>8,3</b>
D	53	30	<b>80</b>	587	862	<b>1.525</b>	<b>19,1</b>
E	73	66	<b>127</b>	1.921	1.409	<b>3.324</b>	<b>26,2</b>
F	1.789	1.397	<b>3.116</b>	7.055	6.048	<b>12.944</b>	<b>4,2</b>
G	5.002	2.782	<b>7.561</b>	24.142	11.670	<b>35.795</b>	<b>4,7</b>
H	864	440	<b>1.286</b>	5.280	2.594	<b>7.866</b>	<b>6,1</b>
I	1.973	1.464	<b>3.414</b>	9.636	6.732	<b>16.364</b>	<b>4,8</b>
J	179	93	<b>254</b>	1.958	862	<b>2.809</b>	<b>11,1</b>
K	269	152	<b>386</b>	3.123	1.707	<b>4.844</b>	<b>12,5</b>
L	154	80	<b>234</b>	270	137	<b>407</b>	<b>1,7</b>
M	985	543	<b>1.489</b>	5.138	2.904	<b>8.084</b>	<b>5,4</b>
N	662	398	<b>959</b>	9.605	5.418	<b>15.002</b>	<b>15,6</b>
P	386	231	<b>601</b>	7.148	4.953	<b>12.100</b>	<b>20,1</b>
Q	758	521	<b>1.228</b>	21.367	13.794	<b>35.168</b>	<b>28,6</b>
R	302	203	<b>498</b>	1.659	715	<b>2.369</b>	<b>4,8</b>
S	776	501	<b>1.242</b>	3.277	1.957	<b>5.213</b>	<b>4,2</b>
T	109	143	<b>252</b>	126	160	<b>286</b>	<b>1,1</b>
U	0	1	<b>1</b>	0	1	<b>1</b>	<b>1,0</b>

- A Agricultura, ganadería, silvicultura y pesca
- B Industrias extractivas
- C Industria manufacturera
- D Suministro de energía eléctrica, gas, vapor y aire acondicionado
- E Suministro de agua, actividades de saneamiento, gestión de residuos y descontaminación
- F Construcción
- G Comercio al por mayor y al por menor; reparación de vehículos de motor y motocicletas
- H Transporte y almacenamiento
- I Hostelería
- J Información y comunicaciones
- K Actividades financieras y de seguros

- L Actividades inmobiliarias
- M Actividades profesionales, científicas y técnicas
- N Actividades administrativas y servicios auxiliares
- P Educación
- Q Actividades sanitarias y de servicios sociales
- R Actividades artísticas, recreativas y de entretenimiento
- S Otros servicios
- T Actividades de los hogares como empleadores de personal doméstico; actividades de los hogares como productores de bienes y servicios para uso propio
- U Actividades de organizaciones y organismos extraterritoriales

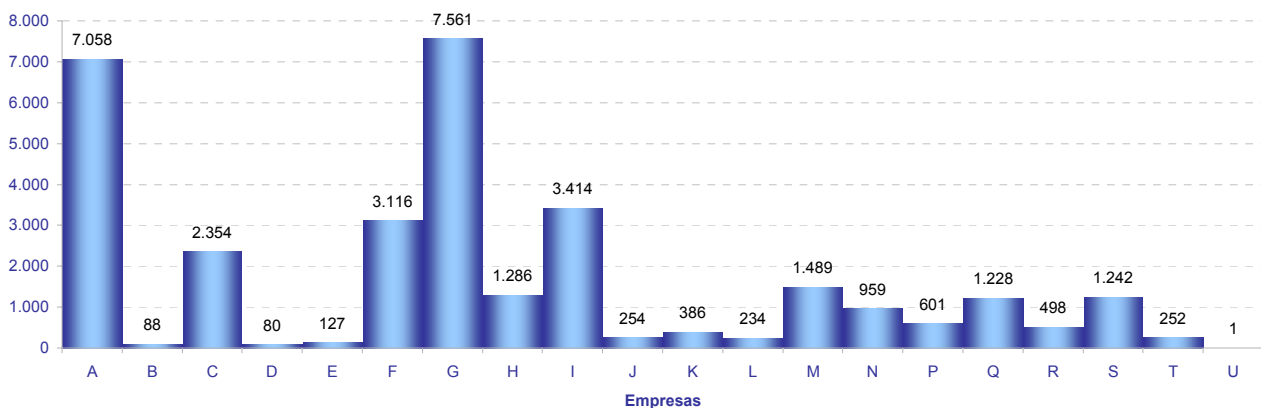

**4. Empresas en alta en Extremadura según tamaño de la localidad y sector de la empresa**

SECTOR	TAMAÑO		
	Rural	Intermedia	Urbana
Agricultura	2.362	3.096	1.678
Industria	519	1.148	1.061
Construcción	717	1.116	1.370
Servicios	2.126	5.366	12.677
<b>Total</b>	<b>5.724</b>	<b>10.726</b>	<b>16.786</b>

*Población rural hasta 2.000 habitantes*  
*Población intermedia desde 2.001 hasta 10.000 habitantes*  
*Población urbana más de 10.000 habitantes*

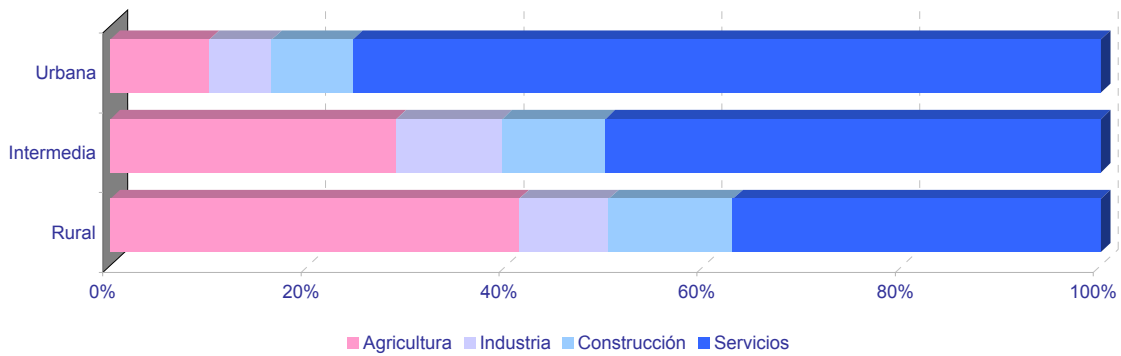
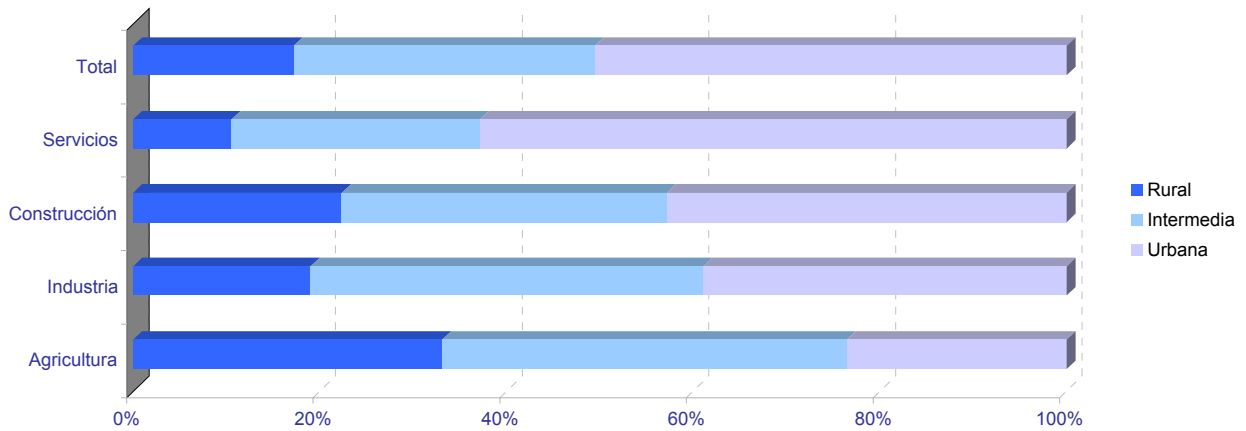

## Empresas en alta en Extremadura por municipio de residencia y sector de actividad

## PROVINCIA DE BADAJOZ

	NÚMERO DE EMPRESAS					NÚMERO DE TRABAJADORES				
	TOTAL	SECTOR DE ACTIVIDAD				TOTAL	SECTOR DE ACTIVIDAD			
		Agricultura	Industria	Construcción	Servicios		Agricultura	Industria	Construcción	Servicios
06001-Acedera	32	20	1	1	10	103	60	4	1	38
06002-Aceuchal	256	132	20	25	79	1.311	883	104	65	259
06003-Ahillones	21	7	0	2	12	77	11	0	6	60
06004-Alange	70	27	4	11	28	336	173	7	25	131
06005-Albuera, La	55	17	10	6	22	432	102	148	29	153
06006-Alburquerque	205	82	16	15	92	715	224	160	54	277
06007-Alconchel	39	22	4	3	10	98	48	19	7	24
06008-Alconera	12	2	4	3	3	39	3	21	12	3
06009-Aljucén	10	2	0	0	8	23	5	0	0	18
06010-Almendral	34	15	2	4	13	72	28	3	11	30
06011-Almendralejo	1.254	289	129	109	727	7.876	1.996	1.236	442	4.202
06012-Arroyo de San Serván	163	77	14	12	60	937	533	123	42	239
06013-Atalaya	3	1	0	0	2	39	1	0	0	38
06014-Azuaga	269	53	21	28	167	948	142	166	115	525
06015-Badajoz	4.381	238	221	288	3.634	42.711	1.629	2.372	1.523	37.187
06016-Barcarrota	75	22	6	6	41	247	45	19	15	168
06017-Baterno	5	3	0	0	2	9	7	0	0	2
06018-Benquerencia de la Serena	18	11	1	4	2	46	31	4	6	5
06019-Berlanga	58	12	8	10	28	129	29	16	25	59
06020-Bienvenida	34	8	7	2	17	320	19	73	4	224
06021-Bodonal de la Sierra	21	10	1	2	8	47	14	2	5	26
06022-Burguillos del Cerro	59	13	8	6	32	190	22	51	10	107
06023-Cabeza del Buey	147	47	12	6	82	530	75	44	6	405
06024-Cabeza la Vaca	22	5	6	1	10	51	8	27	2	14
06025-Calamonte	134	26	16	18	74	500	102	47	56	295
06026-Calera de León	27	9	8	0	10	122	33	66	0	23
06027-Calzadilla de los Barros	22	15	2	3	2	66	53	5	4	4
06028-Campanario	117	23	25	19	50	415	48	143	85	139
06029-Campillo de Llerena	48	26	1	8	13	109	63	2	16	28
06030-Capilla	4	2	0	1	1	7	2	0	3	2
06031-Carmonita	6	4	0	0	2	9	7	0	0	2
06032-Carrascalejo, El	1	1	0	0	0	1	1	0	0	0
06033-Casas de Don Pedro	31	6	3	6	16	84	20	9	14	41
06034-Casas de Reina	7	5	1	0	1	13	7	5	0	1
06035-Castilblanco	22	9	3	3	7	60	9	5	8	38
06036-Castuera	226	48	27	8	143	736	92	194	22	428
06042-Cheles	15	8	0	2	5	43	29	0	5	9
06037-Codosera, La	41	8	2	4	27	181	29	9	12	131
06038-Cordobilla de Lácara	16	7	1	1	7	47	28	2	4	13
06039-Coronada, La	30	7	3	8	12	76	12	4	27	33
06040-Corte de Peleas	54	35	3	3	13	252	189	22	4	37
06041-Cristina	7	4	2	0	1	35	6	28	0	1
06043-Don Álvaro	13	2	1	2	8	128	4	1	28	95
06044-Don Benito	1.239	181	97	117	844	9.329	1.126	937	568	6.698
06045-Entrín Bajo	18	12	1	2	3	88	73	1	8	6
06046-Esparragalejo	13	2	2	2	7	37	8	4	5	20
06047-Esparragosa de la Serena	18	4	4	4	6	34	7	15	4	8
06048-Esparragosa de Lares	29	14	2	6	7	56	19	2	11	24
06049-Feria	32	14	4	6	8	65	29	5	14	17
06050-Fregenal de la Sierra	166	27	26	16	97	802	51	238	44	469
06051-Fuenlabrada de los Montes	47	16	4	4	23	115	23	12	10	70
06052-Fuente de Cantos	163	35	18	20	90	733	81	75	79	498
06053-Fuente del Arco	22	10	1	1	10	68	28	4	3	33
06054-Fuente del Maestre	312	173	17	19	103	1.613	845	248	60	460
06055-Fuentes de León	48	12	8	7	21	143	31	46	19	47
06056-Garbayuela	12	3	1	4	4	29	6	1	14	8
06057-Garlitos	9	2	1	1	5	30	2	14	3	11
06058-Garrovilla, La	56	20	9	6	21	221	85	25	20	91
06059-Granja de Torrehermosa	64	18	5	7	34	235	60	8	22	145
06903-Guadiana del Caudillo	75	26	6	10	33	307	129	19	37	122
06060-Guareña	231	81	21	18	111	1.023	395	246	40	342
06061-Haba, La	20	0	5	5	10	67	0	33	12	22
06062-Helechosa de los Montes	11	6	0	0	5	42	36	0	0	6
06063-Herrera del Duque	93	26	5	9	53	322	57	105	17	143
06064-Higuera de la Serena	17	4	1	2	10	43	6	2	5	30
06065-Higuera de Llerena	11	8	1	0	2	23	19	1	0	3
06066-Higuera de Vargas	30	9	4	1	16	61	18	12	1	30
06067-Higuera la Real	73	14	19	2	38	416	32	255	6	123
06068-Hinojosa del Valle	8	3	0	0	5	38	4	0	0	34
06069-Hornachos	94	28	13	9	44	221	58	42	26	95
06070-Jerez de los Caballeros	320	61	37	25	197	2.436	272	938	66	1.160
06071-Lapa, La	6	5	0	0	1	11	10	0	0	1
06073-Llera	11	2	2	3	4	11	2	2	3	4
06074-Llerena	226	29	14	10	173	2.479	85	110	22	2.262
06072-Lobón	84	24	14	2	44	556	60	100	6	390

## Empresas en alta en Extremadura por municipio de residencia y sector de actividad

## PROVINCIA DE BADAJOZ

	NÚMERO DE EMPRESAS					NÚMERO DE TRABAJADORES				
	TOTAL	SECTOR DE ACTIVIDAD				TOTAL	SECTOR DE ACTIVIDAD			
		Agricultura	Industria	Construcción	Servicios		Agricultura	Industria	Construcción	Servicios
06075-Magacela	7	2	1	1	3	26	3	4	2	17
06076-Maguilla	27	15	4	3	5	104	78	12	7	7
06077-Malcocinado	8	5	3	0	0	11	8	3	0	0
06078-Malpartida de la Serena	10	2	0	0	8	21	3	0	0	18
06079-Manchita	17	9	0	5	3	37	17	0	9	11
06080-Medellín	71	31	7	6	27	306	178	15	11	102
06081-Medina de las Torres	20	8	3	5	4	28	9	6	7	6
06082-Mengabril	9	5	1	1	2	20	10	1	1	8
06083-Mérida	1.962	118	108	129	1.607	20.682	945	1.443	661	17.633
06084-Mirandilla	21	12	0	3	6	45	21	0	12	12
06085-Monesterio	146	27	28	14	77	683	68	167	36	412
06086-Montemolín	38	14	5	4	15	90	24	18	5	43
06087-Monterrubio de la Serena	64	23	10	8	23	133	29	34	17	53
06088-Montijo	391	67	31	35	258	1.785	296	376	125	988
06089-Morera, La	20	10	1	2	7	47	26	1	9	11
06090-Nava de Santiago, La	25	22	1	0	2	72	67	3	0	2
06091-Navalvillar de Pela	145	47	11	22	65	488	120	37	43	288
06092-Nogales	31	14	4	6	7	133	36	54	13	30
06093-Oliva de la Frontera	121	16	21	15	69	429	37	113	54	225
06094-Oliva de Mérida	28	11	3	5	9	89	22	25	31	11
06095-Olivenza	315	81	29	38	167	1.764	738	199	144	683
06096-Orellana de la Sierra	3	1	0	0	2	3	1	0	0	2
06097-Orellana la Vieja	73	9	6	16	42	197	22	35	75	65
06098-Palomas	13	6	2	0	5	42	14	9	0	19
06099-Parra, La	20	8	1	2	9	63	19	1	3	40
06100-Peñalsordo	19	5	3	2	9	43	5	3	5	30
06101-Peraleda del Zaucejo	15	9	2	1	3	77	55	17	2	3
06102-Puebla de Alcocer	40	20	4	0	16	128	37	20	0	71
06103-Puebla de la Calzada	165	30	15	33	87	784	181	74	197	332
06104-Puebla de la Reina	20	13	2	2	3	46	29	10	4	3
06107-Puebla de Obando	34	13	2	5	14	109	24	12	15	58
06108-Puebla de Sancho Pérez	76	31	16	7	22	935	133	58	18	726
06105-Puebla del Maestre	15	9	1	2	3	24	12	2	7	3
06106-Puebla del Prior	12	7	0	1	4	56	49	0	1	6
06902-Pueblonuevo del Guadiana	38	19	0	6	13	366	129	0	23	214
06109-Quintana de la Serena	142	8	46	16	72	521	21	269	39	192
06110-Reina	6	4	0	2	0	34	31	0	3	0
06111-Rena	14	8	1	0	5	49	43	1	0	5
06112-Retamal de Llerena	18	14	0	4	0	60	47	0	13	0
06113-Ribera del Fresno	171	99	9	15	48	772	324	44	49	355
06114-Risco	2	1	0	0	1	2	1	0	0	1
06115-Roca de la Sierra, La	48	23	3	7	15	126	49	9	16	52
06116-Salvaleón	33	9	7	3	14	103	15	43	5	40
06117-Salvatierra de los Barros	37	7	7	6	17	145	12	72	11	50
06119-San Pedro de Mérida	17	7	0	0	10	65	10	0	0	55
06123-San Vicente de Alcántara	175	29	46	13	87	709	66	382	50	211
06118-Sancti-Spiritus	1	0	0	0	1	1	0	0	0	1
06120-Santa Amalia	140	51	15	14	60	634	199	258	43	134
06121-Santa Marta	183	72	13	17	81	779	321	49	58	351
06122-Santos de Maimona, Los	243	86	20	25	112	1.005	368	100	127	410
06124-Segura de León	42	12	6	5	19	91	27	27	6	31
06125-Siruela	48	14	7	3	24	145	22	20	31	72
06126-Solana de los Barros	124	85	5	12	22	688	541	7	39	101
06127-Talarrubias	106	31	12	11	52	505	132	93	44	236
06128-Talavera la Real	177	48	19	13	97	749	221	138	25	365
06129-Táliga	16	9	2	2	3	67	45	3	15	4
06130-Tamurejo	1	0	0	0	1	58	0	0	0	58
06131-Torre de Miguel Sesmero	47	14	8	6	19	380	34	218	34	94
06132-Torremayor	22	14	1	0	7	120	89	16	0	15
06133-Torremejía	87	54	5	7	21	481	297	115	25	44
06134-Trasierra	8	2	0	1	5	9	2	0	1	6
06135-Trujillanos	33	4	3	2	24	94	7	13	3	71
06136-Usagre	41	25	1	5	10	118	76	5	19	18
06137-Valdecaballeros	32	7	2	8	15	65	11	3	23	28
06901-Valdelacalzada	95	42	7	13	33	691	522	23	51	95
06138-Valdetorres	29	11	2	2	14	133	70	12	7	44
06139-Valencia de las Torres	19	13	1	1	4	75	50	4	4	17
06140-Valencia del Mombuey	10	3	2	1	4	26	5	11	2	8
06141-Valencia del Ventoso	31	6	7	3	15	80	16	32	5	27
06146-Valle de la Serena	30	14	1	1	14	57	17	1	2	37
06147-Valle de Matamoros	2	0	0	0	2	7	0	0	0	7
06148-Valle de Santa Ana	18	6	1	2	9	56	21	3	6	26
06142-Valverde de Burguillos	6	1	3	0	2	26	2	22	0	2
06143-Valverde de Leganés	131	28	16	15	72	565	237	62	46	220
06144-Valverde de Llerena	6	2	1	0	3	13	5	4	0	4



## Empresas en alta en Extremadura por municipio de residencia y sector de actividad

## PROVINCIA DE BADAJOZ

	NÚMERO DE EMPRESAS					NÚMERO DE TRABAJADORES				
	TOTAL	SECTOR DE ACTIVIDAD				TOTAL	SECTOR DE ACTIVIDAD			
		Agricultura	Industria	Construcción	Servicios		Agricultura	Industria	Construcción	Servicios
06145-Valverde de Mérida	11	4	1	1	5	35	8	5	7	15
06149-Villafranca de los Barros	523	209	42	41	231	3.039	746	707	126	1.460
06150-Villagarcía de la Torre	23	7	5	4	7	35	8	6	11	10
06151-Villagonzalo	32	15	4	6	7	77	27	14	9	27
06152-Villalba de los Barros	67	49	0	6	12	382	269	0	34	79
06153-Villanueva de la Serena	786	142	61	81	502	5.303	1.449	625	330	2.899
06154-Villanueva del Fresno	74	25	5	6	38	254	57	34	18	145
06156-Villar de Rena	47	29	2	4	12	219	151	12	7	49
06155-Villar del Rey	60	22	6	7	25	210	76	43	21	70
06157-Villarta de los Montes	4	1	0	1	2	4	1	0	1	2
06158-Zafra	573	27	51	40	455	4.163	81	766	230	3.086
06159-Zahínos	59	19	12	7	21	199	100	37	12	50
06160-Zalamea de la Serena	84	6	12	8	58	272	12	40	25	195
06162-Zarza, La	112	23	13	22	54	285	60	23	48	154
06161-Zarza-Capilla	10	2	1	1	6	45	2	24	1	18

## Empresas en alta en Extremadura por municipio de residencia y sector de actividad

## PROVINCIA DE CÁCERES

	NÚMERO DE EMPRESAS					NÚMERO DE TRABAJADORES				
	TOTAL	SECTOR DE ACTIVIDAD				TOTAL	SECTOR DE ACTIVIDAD			
		Agricultura	Industria	Construcción	Servicios		Agricultura	Industria	Construcción	Servicios
10001-Abadía	3	1	0	0	2	6	2	0	0	4
10002-Abertura	10	3	0	2	5	13	4	0	2	7
10003-Acebo	21	1	3	4	13	34	1	6	10	17
10004-Acehúche	20	6	5	3	6	50	10	23	4	13
10005-Aceituna	12	2	2	3	5	28	6	3	8	11
10006-Ahigal	38	7	3	3	25	116	8	34	4	70
10903-Alagón del Río	26	9	6	3	8	112	12	34	9	57
10007-Albalá	11	3	0	4	4	73	4	0	9	60
10008-Alcántara	53	17	3	8	25	200	30	9	21	140
10009-Alcollarín	10	7	0	0	3	46	41	0	0	5
10010-Alcuéscar	70	13	5	12	40	227	40	6	35	146
10012-Aldea del Cano	15	6	1	2	6	63	23	6	6	28
10013-Aldea del Obispo, La	11	6	1	1	3	15	7	2	2	4
10011-Aldeacentenera	24	12	2	4	6	72	32	6	15	19
10014-Aldeanueva de la Vera	84	64	2	5	13	536	503	2	10	21
10015-Aldeanueva del Camino	31	2	10	1	18	125	2	38	15	70
10016-Aldehuela de Jerte	8	4	1	0	3	12	8	1	0	3
10017-Alía	38	28	1	2	7	168	92	1	5	70
10018-Aliseda	52	20	7	4	21	114	35	24	14	41
10019-Almaraz	53	5	10	9	29	1.357	13	845	60	439
10020-Almoharín	50	10	6	7	27	248	34	24	25	165
10021-Arroyo de la Luz	125	14	10	31	70	555	27	16	125	387
10023-Arroyomolinos	13	3	3	2	5	27	6	5	2	14
10022-Arroyomolinos de la Vera	7	3	0	0	4	15	3	0	0	12
10024-Baños de Montemayor	40	0	5	4	31	249	0	29	16	204
10025-Barrado	7	3	0	1	3	13	3	0	3	7
10026-Belvís de Monroy	7	2	0	1	4	18	2	0	1	15
10027-Benquerencia	0	0	0	0	0	0	0	0	0	0
10028-Berrocalejo	4	1	0	0	3	5	2	0	0	3
10029-Berzocana	21	10	3	3	5	54	31	8	7	8
10030-Bohonal de Ibor	10	2	1	1	6	64	3	1	3	57
10031-Botija	5	0	1	1	3	7	0	1	1	5
10032-Brozás	74	34	10	6	24	204	56	26	15	107
10033-Cabañas del Castillo	13	5	1	3	4	28	7	3	11	7
10034-Cabezabellosa	7	2	0	3	2	18	7	0	8	3
10035-Cabezuela del Valle	77	31	2	11	33	235	51	24	32	128
10036-Cabrero	6	1	3	0	2	12	1	3	0	8
10037-Cáceres	3.204	171	141	267	2.625	31.256	716	1.699	1.666	27.175
10038-Cachorrilla	3	3	0	0	0	6	6	0	0	0
10039-Cadalso	8	2	1	1	4	11	3	1	1	6
10040-Calzadilla	10	5	1	2	2	46	19	1	24	2
10041-Caminomorisco	32	1	3	6	22	101	2	9	30	60
10042-Campillo de Deleitosa	1	1	0	0	0	2	2	0	0	0
10043-Campo Lugar	42	30	3	3	6	180	148	10	4	18
10044-Cañamero	51	10	7	4	30	153	23	34	30	66
10045-Cañaveral	48	3	5	14	26	189	4	54	55	76
10046-Carbajo	6	2	1	0	3	18	5	1	0	12
10047-Carcaboso	42	14	7	4	17	147	31	29	7	80
10048-Carrascalejo	10	2	2	2	4	27	5	2	14	6
10049-Casar de Cáceres	141	15	25	30	71	950	29	352	106	463
10050-Casar de Palomero	28	15	2	0	11	77	25	5	0	47
10051-Casares de las Hurdes	3	1	0	1	1	7	5	0	1	1
10052-Casas de Don Antonio	8	1	0	1	6	55	1	0	4	50
10053-Casas de Don Gómez	13	3	1	2	7	30	4	5	2	19
10056-Casas de Millán	10	7	1	1	1	32	15	1	14	2
10057-Casas de Miravete	4	2	0	1	1	5	3	0	1	1
10054-Casas del Castañar	16	1	0	3	12	48	1	0	6	41
10055-Casas del Monte	17	5	1	1	10	151	9	117	2	23
10058-Casatejada	50	31	6	4	9	384	253	85	6	40
10059-Casillas de Coria	11	5	0	2	4	37	7	0	6	24
10060-Castañar de Ibor	34	9	3	7	15	113	16	4	24	69
10061-Ceclavín	41	15	3	6	17	115	62	6	18	29
10062-Cedillo	9	2	1	3	3	31	18	1	8	4
10063-Cerezo	3	1	0	0	2	4	2	0	0	2
10064-Cilleros	34	15	2	6	11	84	44	3	13	24
10065-Collado	63	57	0	1	5	452	427	0	1	24
10066-Conquista de la Sierra	7	3	0	0	4	11	6	0	0	5
10067-Coria	368	47	26	34	261	2.411	140	140	309	1.822
10068-Cuacos de Yuste	74	37	12	4	21	454	121	199	7	127
10069-Cumbre, La	18	6	0	3	9	54	14	0	11	29
10070-Deleitosa	28	7	5	2	14	69	11	12	4	42
10071-Descargamaría	7	2	0	1	4	9	4	0	1	4
10072-Eljas	17	3	3	2	9	61	4	9	2	46
10073-Escorial	29	10	7	5	7	73	17	17	11	28
10075-Fresnedoso de Ibor	5	2	0	1	2	5	2	0	1	2

## Empresas en alta en Extremadura por municipio de residencia y sector de actividad

## PROVINCIA DE CÁCERES

	NÚMERO DE EMPRESAS					NÚMERO DE TRABAJADORES				
	TOTAL	SECTOR DE ACTIVIDAD				TOTAL	SECTOR DE ACTIVIDAD			
		Agricultura	Industria	Construcción	Servicios		Agricultura	Industria	Construcción	Servicios
10076-Galisteo	40	20	3	4	13	145	72	14	23	36
10077-Garciaz	15	11	0	1	3	22	16	0	2	4
10078-Garganta, La	7	1	1	3	2	11	3	1	5	2
10079-Garganta la Olla	23	10	2	2	9	73	33	19	4	17
10080-Gargantilla	10	1	2	5	2	12	1	3	6	2
10081-Gargüera	9	7	0	0	2	12	9	0	0	3
10082-Garrovillas de Alconétar	38	10	2	5	21	92	10	14	38	30
10083-Garvín	5	5	0	0	0	11	11	0	0	0
10084-Gata	33	13	3	4	13	234	34	10	13	177
10085-Gordo, El	13	2	3	3	5	283	4	216	8	55
10086-Granja, La	9	5	2	1	1	29	8	17	2	2
10087-Guadalupe	60	11	4	4	41	298	32	8	12	246
10088-Guijo de Coria	6	3	1	2	0	14	5	1	8	0
10089-Guijo de Galisteo	58	28	3	4	23	166	91	5	9	61
10090-Guijo de Granadilla	19	5	1	3	10	52	15	1	5	31
10091-Guijo de Santa Bárbara	8	1	1	1	5	12	1	2	3	6
10092-Herguijuela	11	4	1	1	5	25	6	1	2	16
10093-Hernán-Pérez	8	2	0	4	2	10	2	0	6	2
10094-Herrera de Alcántara	14	9	0	1	4	75	37	0	13	25
10095-Herreruela	19	12	2	1	4	89	23	18	1	47
10096-Hervás	139	1	18	14	106	529	2	109	27	391
10097-Higuera	2	1	0	1	0	2	1	0	1	0
10098-Hinojal	12	3	0	4	5	50	3	0	7	40
10099-Holguera	22	14	1	2	5	55	44	1	2	8
10100-Hoyos	21	3	2	2	14	77	12	8	4	53
10101-Huélagá	5	2	0	0	3	25	3	0	0	22
10102-Ibahernando	15	5	1	6	3	29	7	2	15	5
10103-Jaraicejo	29	11	2	4	12	62	25	3	9	25
10104-Jaraíz de la Vera	232	87	31	20	94	1.158	676	127	77	278
10105-Jarandilla de la Vera	117	27	8	15	67	469	123	31	50	265
10106-Jarilla	6	0	0	1	5	14	0	0	1	13
10107-Jerte	33	7	1	4	21	80	16	1	7	56
10108-Ladrillar	3	0	0	2	1	9	0	0	3	6
10109-Logrosán	87	43	5	6	33	494	146	11	26	311
10110-Losar de la Vera	125	71	6	5	43	568	327	46	14	181
10111-Madrigal de la Vera	69	14	5	11	39	190	40	32	19	99
10112-Madrigalejo	40	16	3	4	17	577	437	13	8	119
10113-Madroñera	61	17	3	8	33	120	29	7	16	68
10114-Majadas	30	13	5	3	9	297	195	17	14	71
10115-Malpartida de Cáceres	125	9	19	15	82	577	12	86	70	409
10116-Malpartida de Plasencia	150	37	22	29	62	791	185	256	113	237
10117-Marchagaz	13	7	2	2	2	30	20	2	4	4
10118-Mata de Alcántara	9	1	0	4	4	24	1	0	11	12
10119-Membrío	21	10	2	4	5	91	30	4	13	44
10120-Mesas de Ibor	1	0	0	0	1	1	0	0	0	1
10121-Miajadas	338	57	39	28	214	2.037	98	838	148	953
10122-Millanes	4	1	0	1	2	7	1	0	1	5
10123-Mirabel	13	2	4	1	6	43	6	9	5	23
10124-Mohedas de Granadilla	27	9	2	5	11	77	14	9	16	38
10125-Monroy	33	23	2	3	5	62	44	5	6	7
10126-Montánchez	66	11	11	11	33	259	17	50	17	175
10127-Montehermoso	226	52	24	29	121	800	152	165	71	412
10128-Moraleja	230	34	21	24	151	1.012	67	155	112	678
10129-Morcillo	9	5	0	0	4	16	10	0	0	6
10130-Navaconcejo	61	18	3	12	28	146	25	9	45	67
10131-Navalmoral de la Mata	548	50	38	50	410	3.913	253	629	205	2.826
10132-Navalvillar de Ibor	6	1	1	1	3	7	1	1	2	3
10133-Navas del Madroño	32	10	3	10	9	52	11	4	20	17
10134-Navezuelas	14	2	0	4	8	26	4	0	9	13
10135-Nuñomoral	18	1	1	6	10	87	1	5	38	43
10136-Oliva de Plasencia	16	12	1	1	2	35	23	5	5	2
10137-Palomero	13	7	1	1	4	20	12	1	2	5
10138-Pasarón de la Vera	19	10	1	2	6	48	21	2	4	21
10139-Pedroso de Acim	9	5	1	0	3	39	16	16	0	7
10140-Peraleda de la Mata	46	19	5	5	17	309	48	203	10	48
10141-Peraleda de San Román	8	2	0	2	4	19	2	0	13	4
10142-Perales del Puerto	22	4	2	4	12	59	6	2	21	30
10143-Pescueza	5	3	1	0	1	14	4	1	0	9
10144-Pesga, La	17	3	0	3	11	28	4	0	4	20
10145-Piedras Albas	2	0	0	1	1	11	0	0	5	6
10146-Pinofrankeado	60	19	2	8	31	307	32	2	36	237
10147-Piornal	38	8	2	6	22	88	8	8	15	57
10148-Plasencia	1.242	58	87	141	956	9.004	109	879	725	7.291
10149-Plasenzuela	10	2	0	3	5	200	2	0	6	192
10150-Portaje	13	9	0	0	4	21	17	0	0	4

## Empresas en alta en Extremadura por municipio de residencia y sector de actividad

## PROVINCIA DE CÁCERES

	NÚMERO DE EMPRESAS					NÚMERO DE TRABAJADORES				
	TOTAL	SECTOR DE ACTIVIDAD				TOTAL	SECTOR DE ACTIVIDAD			
		Agricultura	Industria	Construcción	Servicios		Agricultura	Industria	Construcción	Servicios
10151-Portezuelo	10	5	0	3	2	24	11	0	10	3
10152-Pozuelo de Zarcón	17	6	4	0	7	46	8	24	0	14
10153-Puerto de Santa Cruz	6	2	0	2	2	8	2	0	3	3
10154-Rebollar	4	2	0	0	2	5	2	0	0	3
10155-Riolobos	68	49	3	4	12	271	210	14	9	38
10156-Robledillo de Gata	3	0	0	0	3	3	0	0	0	3
10157-Robledillo de la Vera	10	4	0	1	5	24	5	0	1	18
10158-Robledillo de Trujillo	10	6	0	0	4	63	6	0	0	57
10159-Robledollano	11	3	2	2	4	36	5	24	2	5
10160-Romangordo	3	2	0	1	0	4	3	0	1	0
10901-Rosalejo	96	76	2	6	12	306	239	3	23	41
10161-Ruanes	2	1	0	0	1	5	1	0	0	4
10162-Salorino	25	19	1	2	3	60	46	2	8	4
10163-Salvatierra de Santiago	7	1	3	0	3	30	1	25	0	4
10164-San Martín de Trevejo	17	0	3	4	10	27	0	4	8	15
10165-Santa Ana	7	3	0	3	1	31	3	0	27	1
10166-Santa Cruz de la Sierra	10	3	1	0	6	30	7	11	0	12
10167-Santa Cruz de Paniagua	16	13	0	1	2	44	37	0	1	6
10168-Santa Marta de Magasca	6	5	1	0	0	22	20	2	0	0
10169-Santiago de Alcántara	10	3	0	2	5	80	7	0	15	58
10170-Santiago del Campo	4	1	1	1	1	60	1	46	1	12
10171-Santibáñez el Alto	12	5	1	0	6	27	14	3	0	10
10172-Santibáñez el Bajo	13	5	2	0	6	32	13	7	0	12
10173-Saucedilla	21	12	3	2	4	158	78	72	2	6
10174-Segura de Toro	4	1	0	2	1	16	2	0	10	4
10175-Serradilla	43	15	4	7	17	109	46	6	27	30
10176-Serrejón	19	13	2	0	4	59	44	4	0	11
10177-Sierra de Fuentes	25	1	4	10	10	67	3	4	29	31
10178-Talaván	15	5	0	4	6	48	15	0	25	8
10179-Talaveruela de la Vera	9	3	0	2	4	30	20	0	5	5
10180-Talayuela	274	142	13	14	105	1.959	1.255	138	68	498
10181-Tejeda de Tiétar	28	18	1	4	5	148	120	1	9	18
10904-Tiétar	24	17	2	1	4	278	230	6	12	30
10182-Toril	19	13	0	0	6	135	101	0	0	34
10183-Tornavacas	27	14	2	4	7	174	155	3	6	10
10184-Torno, El	20	6	2	3	9	60	7	5	13	35
10187-Torre de Don Miguel	10	2	0	2	6	53	3	0	4	46
10188-Torre de Santa María	16	2	2	4	8	51	3	10	6	32
10185-Torrecilla de los Angeles	20	8	2	3	7	215	11	20	34	150
10186-Torrecillas de la Tiesa	48	22	5	11	10	200	37	29	37	97
10190-Torrejón el Rubio	30	19	2	2	7	67	31	16	2	18
10189-Torrejoncillo	67	15	6	18	28	314	35	22	57	200
10191-Torremenga	9	2	0	4	3	35	14	0	17	4
10192-Torremocha	11	6	0	1	4	26	19	0	3	4
10193-Torreorgaz	44	6	6	17	15	136	8	44	34	50
10194-Torrequemada	16	1	5	1	9	36	1	15	2	18
10195-Trujillo	417	72	37	37	271	2.251	246	408	206	1.391
10196-Valdastillas	10	2	1	0	7	223	3	3	0	217
10197-Valdecañas de Tajo	1	1	0	0	0	1	1	0	0	0
10198-Valdefuentes	29	8	3	6	12	70	12	5	16	37
10199-Valdehúncar	3	0	0	1	2	7	0	0	2	5
10200-Valdelacasa de Tajo	14	3	2	4	5	16	3	2	5	6
10201-Valdemorales	3	2	0	1	0	11	9	0	2	0
10202-Valdeobispo	20	11	2	1	6	35	20	5	2	8
10203-Valencia de Alcántara	178	36	16	16	110	563	81	61	98	323
10204-Valverde de la Vera	18	13	0	1	4	76	64	0	2	10
10205-Valverde del Fresno	58	14	9	6	29	145	20	16	26	83
10902-Vegaviana	14	7	0	1	6	33	19	0	4	10
10206-Viandar de la Vera	3	1	1	1	0	14	1	12	1	0
10207-Villa del Campo	4	1	1	0	2	19	1	1	0	17
10208-Villa del Rey	3	3	0	0	0	16	16	0	0	0
10209-Villamesías	9	4	0	0	5	14	7	0	0	7
10210-Villamiel	14	9	2	1	2	21	12	5	2	2
10211-Villanueva de la Sierra	17	8	3	2	4	29	18	5	2	4
10212-Villanueva de la Vera	93	39	5	13	36	375	181	24	52	118
10213-Villar del Pedroso	25	13	0	5	7	48	24	0	15	9
10214-Villar de Plasencia	10	6	1	0	3	18	8	3	0	7
10215-Villasbuenas de Gata	12	5	1	0	6	21	7	1	0	13
10216-Zarza de Granadilla	67	12	5	8	42	180	35	46	13	86
10217-Zarza de Montánchez	10	5	1	1	3	11	6	1	1	3
10218-Zarza la Mayor	29	11	2	4	12	91	29	5	14	43
10219-Zorita	44	23	2	4	15	135	59	2	19	55