

Empresas dadas de alta en la Seguridad Social en Extremadura

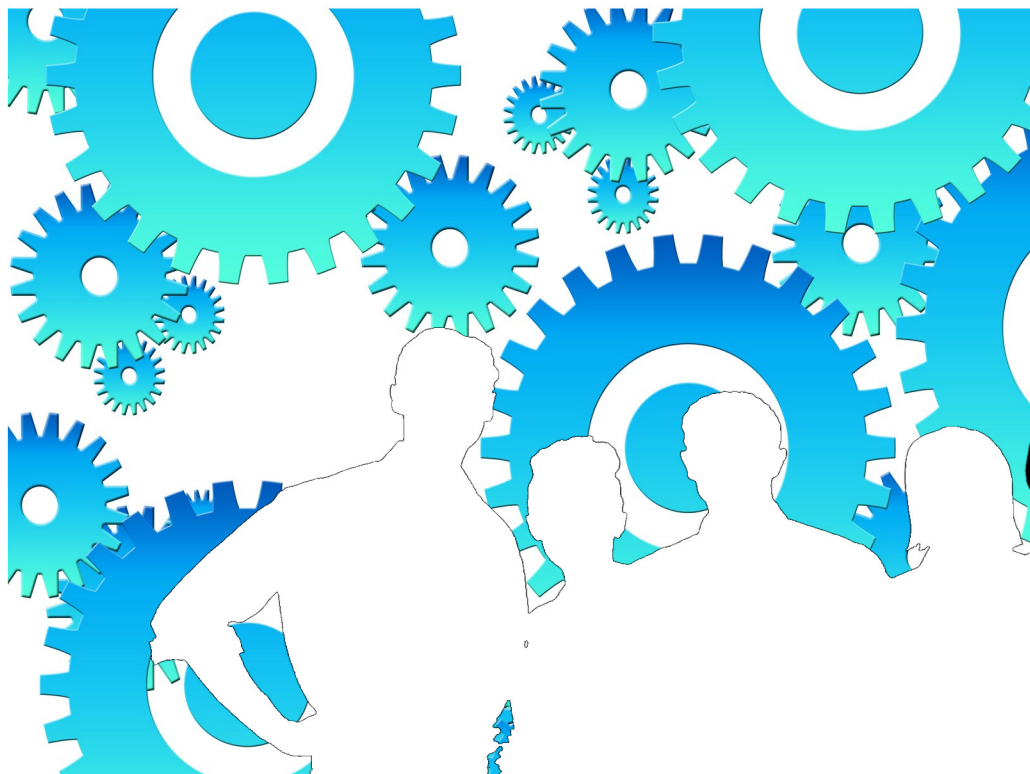

Septiembre 2017

ieex
Instituto de Estadística
de Extremadura

JUNTA DE EXTREMADURA

NOTAS ACLARATORIAS:

Se recoge la información relativa a empresas en alta laboral que figuran inscritas en la Seguridad Social.

La información de este apartado se ha obtenido a partir del fichero de Cuentas de Cotización de la Seguridad Social por cuenta ajena con excepción del Sistema Especial de Empleados de Hogar, siguiendo la metodología que utiliza el Ministerio de Empleo y Seguridad Social.

Bajo una Cuenta de Cotización figuran agrupados los trabajadores afiliados que pertenecen a una misma empresa, desarrollan su actividad laboral en una misma provincia y sus características frente a la cotización son homogéneas.

En esta publicación una empresa agrupa todas las Cuentas de Cotización con el mismo número de Identificación Fiscal.

A cada empresa se le ha asignado la actividad económica asociada a su cuenta de cotización, cuando sólo tiene una, o a la cuenta de cotización con más trabajadores, cuando tiene varias. Siguiendo la metodología que utiliza el Ministerio de Empleo y Seguridad Social, se excluye del sector servicios "Administración Pública y defensa; Seguridad Social obligatoria".

Los datos para Extremadura y para cada provincia corresponden a las empresas que tienen algún centro de trabajo en el respectivo territorio. Dado que una misma empresa puede tener centros de trabajo en las dos provincias, la suma de los datos de las empresas de Badajoz y Cáceres no tiene por qué coincidir con la cifra para Extremadura. La misma reflexión se aplica a los resultados municipales.

El tamaño de la empresa corresponde con el número de trabajadores por territorio que tiene la empresa

ÍNDICE

Empresas en alta en Extremadura.....	4
1. Según provincia y tamaño de la empresa	4
2. Según provincia y sector de la empresa	4
3. Según provincia y actividad económica de la empresa	5
4. Según tamaño de la localidad y sector de la empresa	6
Empresas en alta en Extremadura por municipio de residencia y sector de actividad.....	7
Provincia de Badajoz.....	7
Provincia de Cáceres.....	10

1. Empresas en alta en Extremadura según provincia y tamaño de la empresa

TAMAÑO	NÚMERO DE EMPRESAS			NÚMERO DE TRABAJADORES		
	Badajoz	Cáceres	Extremadura	Badajoz	Cáceres	Extremadura
1-2 trab.	11.446	7.618	18.693	15.159	10.012	24.650
3-5 trab.	4.533	2.686	7.059	16.940	9.999	26.349
6-9 trab.	1.977	1.170	3.060	14.220	8.412	22.010
10-25 trab.	1.686	1.002	2.579	25.114	14.667	38.166
26-49 trab.	410	230	629	14.342	7.868	21.885
50-249 trab.	306	190	472	30.464	17.397	44.881
250-499 trab.	16	12	39	5.059	4.314	13.030
500 o más trab.	12	4	15	22.382	10.472	35.855
Total	20.386	12.912	32.546	143.680	83.141	226.826

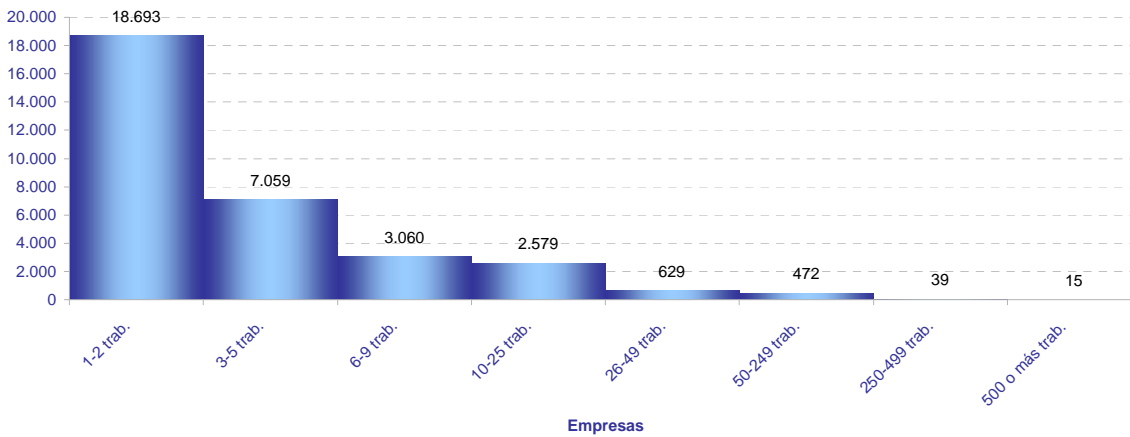

2. Empresas en alta en Extremadura según provincia y sector de la empresa

SECTOR	NÚMERO DE EMPRESAS			NÚMERO DE TRABAJADORES			TRAB / EMP
	Badajoz	Cáceres	Extremadura	Badajoz	Cáceres	Extremadura	Extrem.
Agricultura	4.159	2.800	6.918	21.210	10.939	32.257	4,7
Industria	1.735	958	2.643	16.349	9.585	26.023	9,8
Construcción	1.804	1.429	3.154	7.601	6.227	13.652	4,3
Servicios	12.688	7.725	19.831	98.520	56.390	154.894	7,8
Total	20.386	12.912	32.546	143.680	83.141	226.826	7,0

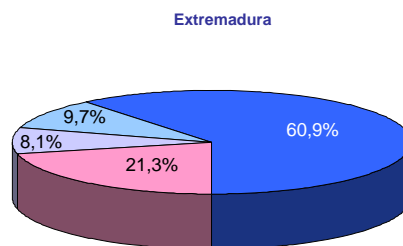
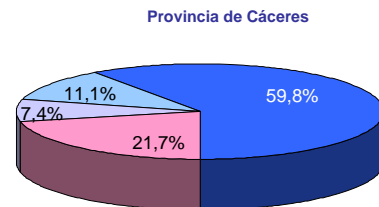
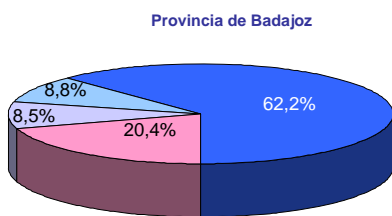

■ Agricultura ■ Industria ■ Construcción ■ Servicios

3. Empresas en alta en Extremadura según provincia y actividad económica de la empresa

SECC	NÚMERO DE EMPRESAS			NÚMERO DE TRABAJADORES			TRAB / EMP
	Badajoz	Cáceres	Extremadura	Badajoz	Cáceres	Extremadura	
A	4.159	2.800	6.918	21.210	10.939	32.257	4,7
B	73	23	92	483	161	642	7,0
C	1.536	839	2.344	13.233	7.156	20.408	8,7
D	55	29	81	601	845	1.528	18,9
E	71	67	126	2.032	1.423	3.445	27,3
F	1.804	1.429	3.154	7.601	6.227	13.652	4,3
G	5.008	2.801	7.576	25.108	12.122	37.199	4,9
H	874	446	1.303	5.651	2.701	8.337	6,4
I	2.008	1.522	3.506	10.487	7.096	17.575	5,0
J	190	91	264	1.931	901	2.819	10,7
K	275	160	397	3.081	1.633	4.731	11,9
L	169	82	251	292	134	428	1,7
M	1.061	558	1.585	5.520	2.851	8.422	5,3
N	678	398	968	9.945	5.516	15.459	16,0
P	389	257	628	7.770	5.362	13.131	20,9
Q	793	539	1.282	23.138	15.054	38.190	29,8
R	328	218	538	2.009	806	2.812	5,2
S	810	511	1.286	3.468	2.047	5.504	4,3
T	104	141	245	119	166	285	1,2
U	1	1	2	1	1	2	1,0

A Agricultura, ganadería, silvicultura y pesca

B Industrias extractivas

C Industria manufacturera

D Suministro de energía eléctrica, gas, vapor y aire acondicionado

E Suministro de agua, actividades de saneamiento, gestión de residuos y descontaminación

F Construcción

G Comercio al por mayor y al por menor; reparación de vehículos de motor y motocicletas

H Transporte y almacenamiento

I Hostelería

J Información y comunicaciones

K Actividades financieras y de seguros

L Actividades inmobiliarias

M Actividades profesionales, científicas y técnicas

N Actividades administrativas y servicios auxiliares

P Educación

Q Actividades sanitarias y de servicios sociales

R Actividades artísticas, recreativas y de entretenimiento

S Otros servicios

T Actividades de los hogares como empleadores de personal doméstico; actividades de los hogares como productores de bienes y servicios para uso propio

U Actividades de organizaciones y organismos extraterritoriales

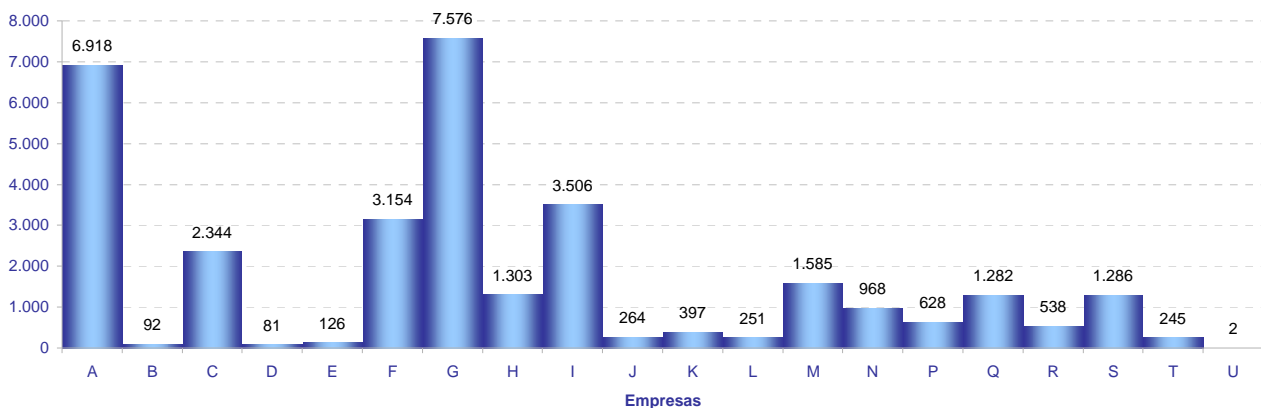

4. Empresas en alta en Extremadura según tamaño de la localidad y sector de la empresa

SECTOR	TAMAÑO		
	Rural	Intermedia	Urbana
Agricultura	2.581	2.897	1.524
Industria	543	1.118	1.060
Construcción	727	1.106	1.416
Servicios	2.294	5.369	12.945
Total	6.145	10.490	16.945

Población rural hasta 2.000 habitantes

Población intermedia desde 2.001 hasta 10.000 habitantes

Población urbana más de 10.000 habitantes

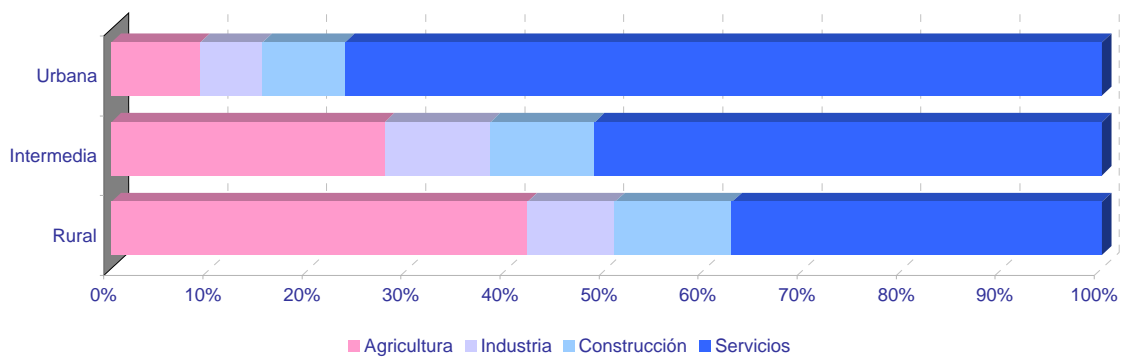
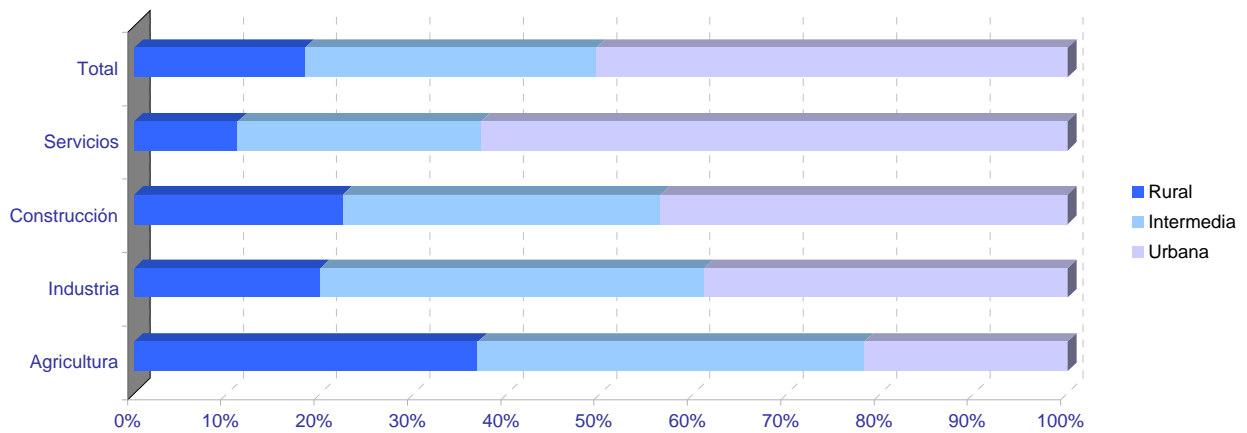

Empresas en alta en Extremadura por municipio de residencia y sector de actividad

PROVINCIA DE BADAJOZ

	NÚMERO DE EMPRESAS					NÚMERO DE TRABAJADORES				
	TOTAL	SECTOR DE ACTIVIDAD				TOTAL	SECTOR DE ACTIVIDAD			
		Agricultura	Industria	Construcción	Servicios		Agricultura	Industria	Construcción	Servicios
06001-Acedera	32	21	1	1	9	82	42	3	1	36
06002-Aceuchal	203	86	16	22	79	1.194	772	82	62	278
06003-Ahillones	24	11	0	0	13	80	18	0	0	62
06004-Alange	71	30	4	12	25	386	207	7	32	140
06005-Albuera, La	56	20	9	7	20	495	182	126	33	154
06006-Alburquerque	196	79	17	12	88	755	227	163	46	319
06007-Alconchel	37	20	4	1	12	100	48	23	2	27
06008-Alconera	10	1	5	3	1	33	1	22	9	1
06009-Aljucén	10	3	0	1	6	25	7	0	3	15
06010-Almendral	41	22	3	2	14	81	35	4	12	30
06011-Almendralejo	1.217	217	130	111	759	8.482	2.251	1.210	537	4.484
06012-Arroyo de San Serván	166	82	13	15	56	1.171	766	115	41	249
06013-Atalaya	6	3	0	0	3	44	6	0	0	38
06014-Azuaga	269	54	23	22	170	1.014	157	175	112	570
06015-Badajoz	4.474	244	218	295	3.717	44.512	1.649	2.235	1.710	38.918
06016-Barcarrota	72	19	6	5	42	252	36	20	11	185
06017-Baterno	4	2	0	0	2	8	6	0	0	2
06018-Benquerencia de la Serena	26	15	1	4	6	51	31	4	8	8
06019-Berlanga	68	21	9	10	28	136	40	17	20	59
06020-Bienvenida	34	8	6	3	17	324	15	26	3	280
06021-Bodonal de la Sierra	23	10	1	3	9	46	17	3	6	20
06022-Burguillos del Cerro	59	13	7	5	34	204	28	49	9	118
06023-Cabeza del Buey	155	46	13	7	89	597	75	57	8	457
06024-Cabeza la Vaca	22	3	7	3	9	63	8	31	11	13
06025-Calamonte	151	25	16	24	86	626	110	55	71	390
06026-Calera de León	27	8	7	2	10	128	34	68	2	24
06027-Calzadilla de los Barros	17	12	2	1	2	41	31	4	1	5
06028-Campanario	112	21	22	18	51	393	42	134	72	145
06029-Campillo de Llerena	48	25	1	6	16	132	77	2	14	39
06030-Capilla	6	4	0	1	1	8	5	0	2	1
06031-Carmonita	7	4	0	0	3	11	8	0	0	3
06032-Carrascalejo, El	1	1	0	0	0	1	1	0	0	0
06033-Casas de Don Pedro	30	8	3	4	15	85	20	9	14	42
06034-Casas de Reina	4	2	1	0	1	11	3	5	0	3
06035-Castilblanco	21	10	3	3	5	60	11	6	7	36
06036-Castuera	228	53	28	6	141	818	105	192	20	501
06042-Cheles	18	9	2	3	4	36	20	3	7	6
06037-Codosera, La	51	14	2	4	31	241	66	10	7	158
06038-Cordobilla de Lácara	18	7	1	1	9	40	23	2	2	13
06039-Coronada, La	29	7	3	7	12	77	13	6	24	34
06040-Corte de Peleas	58	42	2	1	13	690	639	11	3	37
06041-Cristina	8	4	3	0	1	37	5	31	0	1
06043-Don Alvaro	17	5	1	3	8	141	7	3	43	88
06044-Don Benito	1.261	191	96	117	857	9.891	1.242	1.042	603	7.004
06045-Entrín Bajo	38	34	0	1	3	296	285	0	5	6
06046-Esparragalejo	15	4	2	2	7	25	7	4	2	12
06047-Esparragosa de la Serena	18	5	5	3	5	34	6	18	3	7
06048-Esparragosa de Lares	37	15	2	9	11	69	21	4	17	27
06049-Feria	36	13	3	7	13	93	42	3	12	36
06050-Fregenal de la Sierra	165	28	27	13	97	872	49	268	37	518
06051-Fuenlabrada de los Montes	49	21	4	2	22	126	33	10	8	75
06052-Fuente de Cantos	166	35	17	23	91	712	91	84	82	455
06053-Fuente del Arco	23	10	1	1	11	74	26	4	1	43
06054-Fuente del Maestre	308	163	18	18	109	1.875	989	283	66	537
06055-Fuentes de León	48	14	8	8	18	140	30	53	17	40
06056-Garbayuela	13	4	1	4	4	28	8	1	12	7
06057-Garlitos	11	4	1	0	6	26	4	12	0	10
06058-Garrovilla, La	61	21	9	7	24	310	114	40	21	135
06059-Granja de Torrehermosa	67	20	6	8	33	232	65	9	22	136
06903-Guadiana del Caudillo	77	25	6	10	36	267	103	12	32	120
06060-Guareña	235	74	23	20	118	1.287	586	275	55	371
06061-Haba, La	24	1	5	7	11	83	2	45	17	19
06062-Helechosa de los Montes	12	8	0	0	4	38	34	0	0	4
06063-Herrera del Duque	102	26	7	11	58	353	53	109	26	165
06064-Higuera de la Serena	24	6	1	2	15	58	8	2	5	43
06065-Higuera de Llerena	10	6	1	1	2	18	6	1	8	3
06066-Higuera de Vargas	30	11	4	1	14	81	16	12	1	52
06067-Higuera la Real	73	17	19	3	34	446	67	247	11	121
06068-Hinojosa del Valle	10	5	0	0	5	52	8	0	0	44
06069-Hornachos	92	29	11	8	44	217	53	38	17	109
06070-Jerez de los Caballeros	321	63	38	29	191	2.667	313	1.105	93	1.156
06071-Lapa, La	5	4	0	0	1	13	12	0	0	1
06073-Llera	11	3	2	3	3	15	5	2	5	3
06074-Llerena	237	31	13	11	182	2.761	93	121	28	2.519
06072-Lobón	76	21	14	2	39	586	58	140	6	382

Empresas en alta en Extremadura por municipio de residencia y sector de actividad

PROVINCIA DE BADAJOZ

	NÚMERO DE EMPRESAS					NÚMERO DE TRABAJADORES				
	TOTAL	SECTOR DE ACTIVIDAD				TOTAL	SECTOR DE ACTIVIDAD			
		Agricultura	Industria	Construcción	Servicios		Agricultura	Industria	Construcción	Servicios
06075-Magacela	10	3	1	1	5	35	4	4	5	22
06076-Maguilla	28	19	4	1	4	93	73	14	2	4
06077-Malcocinado	11	8	3	0	0	11	8	3	0	0
06078-Malpartida de la Serena	8	2	0	0	6	20	3	0	0	17
06079-Manchita	21	11	0	6	4	38	15	0	13	10
06080-Medellín	78	37	8	6	27	359	190	27	19	123
06081-Medina de las Torres	17	7	3	3	4	28	8	8	5	7
06082-Mengabril	11	6	1	2	2	21	10	1	2	8
06083-Mérida	2.021	130	115	132	1.644	22.214	979	1.524	647	19.064
06084-Mirandilla	17	9	0	3	5	48	19	0	15	14
06085-Monesterio	152	27	25	17	83	692	69	142	38	443
06086-Montemolín	46	18	5	5	18	113	35	21	10	47
06087-Monterrubio de la Serena	66	23	9	8	26	129	28	31	20	50
06088-Montijo	393	68	31	34	260	1.880	299	385	134	1.062
06089-Morera, La	20	12	1	0	7	54	41	1	0	12
06090-Nava de Santiago, La	25	21	1	0	3	50	44	3	0	3
06091-Navalvillar de Pela	141	43	14	14	70	483	113	41	34	295
06092-Nogales	42	23	5	8	6	211	113	53	13	32
06093-Oliva de la Frontera	132	18	23	15	76	506	69	134	52	251
06094-Oliva de Mérida	25	11	3	4	7	130	52	36	30	12
06095-Olivenza	331	84	29	36	182	1.587	469	210	149	759
06096-Orellana de la Sierra	4	1	0	0	3	4	1	0	0	3
06097-Orellana la Vieja	77	10	4	16	47	192	15	33	70	74
06098-Palomas	14	6	2	1	5	41	19	9	2	11
06099-Parra, La	25	12	1	3	9	47	25	2	3	17
06100-Peñalsordo	20	6	3	3	8	45	6	3	7	29
06101-Peraleda del Zaucejo	14	9	2	1	2	75	51	19	3	2
06102-Puebla de Alcocer	44	20	4	1	19	149	42	23	2	82
06103-Puebla de la Calzada	156	26	15	32	83	769	132	77	232	328
06104-Puebla de la Reina	21	14	2	2	3	39	24	8	4	3
06107-Puebla de Obando	30	16	2	3	9	104	45	11	7	41
06108-Puebla de Sancho Pérez	56	10	15	7	24	920	17	52	24	827
06105-Puebla del Maestre	17	10	1	3	3	23	12	2	6	3
06106-Puebla del Prior	13	6	1	0	6	39	30	2	0	7
06902-Pueblonuevo del Guadiana	42	19	0	4	19	342	64	0	18	260
06109-Quintana de la Serena	143	9	49	16	69	536	21	288	36	191
06110-Reina	8	7	0	1	0	38	37	0	1	0
06111-Rena	17	8	1	1	7	20	11	1	1	7
06112-Retamal de Llerena	18	15	0	3	0	65	52	0	13	0
06113-Ribera del Fresno	112	43	10	13	46	605	132	40	52	381
06114-Risco	3	2	0	0	1	5	4	0	0	1
06115-Roca de la Sierra, La	44	21	4	6	13	129	53	11	12	53
06116-Salvaleón	30	10	6	2	12	105	18	40	8	39
06117-Salvatierra de los Barros	40	15	8	5	12	155	32	74	7	42
06119-San Pedro de Mérida	18	8	0	0	10	87	26	0	0	61
06123-San Vicente de Alcántara	171	29	43	14	85	717	61	387	46	223
06118-Sancti-Spiritus	0	0	0	0	0	0	0	0	0	0
06120-Santa Amalia	147	53	14	14	66	784	322	267	40	155
06121-Santa Marta	186	66	14	23	83	1.000	477	54	74	395
06122-Santos de Maimona, Los	215	52	22	26	115	875	206	101	122	446
06124-Segura de León	45	12	6	7	20	95	28	26	10	31
06125-Siruela	52	14	7	4	27	141	19	22	35	65
06126-Solana de los Barros	120	80	5	14	21	852	697	10	45	100
06127-Talarrubias	114	34	12	13	55	543	133	105	55	250
06128-Talavera la Real	169	52	18	12	87	704	205	137	34	328
06129-Táliga	18	11	2	3	2	65	47	3	12	3
06130-Tamurejo	2	1	0	0	1	62	1	0	0	61
06131-Torre de Miguel Sesmero	45	11	7	7	20	409	37	219	44	109
06132-Torremayor	20	11	1	0	8	100	54	16	0	30
06133-Torremejía	63	30	5	7	21	333	148	113	27	45
06134-Trasierra	11	3	0	2	6	12	3	0	3	6
06135-Trujillanos	32	2	3	3	24	110	2	24	5	79
06136-Usagre	50	29	1	6	14	207	152	5	23	27
06137-Valdecaballeros	28	5	2	7	14	60	9	4	19	28
06901-Valdelacalzada	103	51	7	13	32	442	230	23	68	121
06138-Valdetorres	28	13	2	2	11	110	47	11	5	47
06139-Valencia de las Torres	18	10	2	1	5	74	49	4	3	18
06140-Valencia del Mombuey	12	3	3	2	4	37	3	16	11	7
06141-Valencia del Ventoso	35	7	6	4	18	75	9	28	6	32
06146-Valle de la Serena	30	12	0	3	15	63	18	0	13	32
06147-Valle de Matamoros	1	0	0	0	1	1	0	0	0	1
06148-Valle de Santa Ana	19	6	1	3	9	69	31	3	7	28
06142-Valverde de Burguillos	6	1	3	0	2	30	2	26	0	2
06143-Valverde de Leganés	132	35	15	14	68	597	257	63	49	228
06144-Valverde de Llerena	7	2	1	0	4	14	5	4	0	5

Empresas en alta en Extremadura por municipio de residencia y sector de actividad

PROVINCIA DE BADAJOZ

	NÚMERO DE EMPRESAS					NÚMERO DE TRABAJADORES				
	TOTAL	SECTOR DE ACTIVIDAD				TOTAL	SECTOR DE ACTIVIDAD			
		Agricultura	Industria	Construcción	Servicios		Agricultura	Industria	Construcción	Servicios
06145-Valverde de Mérida	14	7	1	1	5	42	13	6	7	16
06149-Villafranca de los Barros	387	75	40	44	228	2.839	345	713	141	1.640
06150-Villagarcía de la Torre	17	5	2	3	7	39	5	5	8	21
06151-Villagonzalo	31	13	5	4	9	113	42	16	8	47
06152-Villalba de los Barros	55	41	0	4	10	384	272	0	35	77
06153-Villanueva de la Serena	801	146	56	86	513	5.062	838	622	412	3.190
06154-Villanueva del Fresno	71	22	7	6	36	253	57	35	13	148
06156-Villar de Rena	48	31	3	4	10	165	116	13	6	30
06155-Villar del Rey	61	22	5	8	26	221	74	51	24	72
06157-Villarta de los Montes	5	4	0	0	1	8	6	0	0	2
06158-Zafra	578	28	51	40	459	4.310	59	912	241	3.098
06159-Zahínos	63	20	11	6	26	220	102	51	9	58
06160-Zalamea de la Serena	86	8	11	8	59	272	14	39	27	192
06162-Zarza, La	110	35	13	15	47	390	161	25	32	172
06161-Zarza-Capilla	10	1	2	1	6	51	1	29	1	20

Empresas en alta en Extremadura por municipio de residencia y sector de actividad

PROVINCIA DE CÁCERES

	NÚMERO DE EMPRESAS					NÚMERO DE TRABAJADORES				
	TOTAL	SECTOR DE ACTIVIDAD				TOTAL	SECTOR DE ACTIVIDAD			
		Agricultura	Industria	Construcción	Servicios		Agricultura	Industria	Construcción	Servicios
10001-Abadía	5	1	0	2	2	10	2	0	5	3
10002-Abertura	10	3	0	1	6	13	4	0	1	8
10003-Acebo	21	2	3	3	13	31	2	5	5	19
10004-Acehúche	18	4	5	3	6	47	9	23	4	11
10005-Aceituna	12	3	2	2	5	30	7	2	10	11
10006-Ahigal	35	4	4	3	24	111	5	31	3	72
10903-Alagón del Río	27	10	7	3	7	90	11	33	16	30
10007-Albalá	12	3	0	5	4	81	3	0	8	70
10008-Alcántara	60	23	3	9	25	215	42	10	21	142
10009-Alcollarín	10	8	0	0	2	29	27	0	0	2
10010-Alcuéscar	73	15	5	13	40	230	38	6	37	149
10012-Aldea del Cano	19	9	1	2	7	70	24	5	6	35
10013-Aldea del Obispo, La	7	5	0	1	1	10	6	0	3	1
10011-Aldeacentenera	28	13	2	4	9	86	28	6	14	38
10014-Aldeanueva de la Vera	84	63	1	7	13	564	520	1	12	31
10015-Aldeanueva del Camino	28	1	9	1	17	123	1	40	1	81
10016-Aldehuela de Jerte	8	4	1	0	3	16	11	1	0	4
10017-Alía	42	27	2	4	9	150	71	17	7	55
10018-Aliseda	58	22	6	4	26	135	39	22	20	54
10019-Almaraz	52	5	12	10	25	1.440	12	893	77	458
10020-Almoharín	57	13	8	8	28	226	18	55	20	133
10021-Arroyo de la Luz	124	14	9	30	71	644	25	16	131	472
10023-Arroyomolinos	16	6	3	2	5	29	9	5	2	13
10022-Arroyomolinos de la Vera	6	2	0	1	3	14	2	0	1	11
10024-Baños de Montemayor	40	0	5	4	31	262	0	31	9	222
10025-Barrado	5	1	0	1	3	15	1	0	3	11
10026-Belvís de Monroy	8	2	0	0	6	28	2	0	0	26
10027-Benquerencia	0	0	0	0	0	0	0	0	0	0
10028-Berrocalejo	4	1	0	0	3	5	2	0	0	3
10029-Berzocana	21	11	3	3	4	49	28	9	6	6
10030-Bohonal de Ibor	11	2	1	1	7	69	2	1	3	63
10031-Botija	5	1	2	1	1	11	7	2	1	1
10032-Brozás	78	38	9	8	23	223	65	26	21	111
10033-Cabañas del Castillo	13	5	1	3	4	22	10	1	4	7
10034-Cabezabellosa	5	1	0	2	2	7	1	0	3	3
10035-Cabezuela del Valle	68	26	2	8	32	230	43	30	28	129
10036-Cabrero	10	3	3	1	3	22	3	5	6	8
10037-Cáceres	3.254	177	144	280	2.653	32.102	655	1.745	1.749	27.953
10038-Cachorrilla	3	3	0	0	0	6	6	0	0	0
10039-Cadalso	6	1	0	1	4	10	2	0	1	7
10040-Calzadilla	9	4	1	3	1	36	4	1	30	1
10041-Caminomorisco	30	3	2	5	20	107	18	7	9	73
10042-Campillo de Deleitosa	2	1	0	0	1	2	1	0	0	1
10043-Campo Lugar	44	34	3	2	5	130	96	11	5	18
10044-Cañamero	56	10	6	4	36	148	18	30	14	86
10045-Cañaveral	45	1	5	11	28	191	1	55	39	96
10046-Carbajo	6	1	1	1	3	19	3	3	1	12
10047-Carcaboso	41	12	8	5	16	104	26	25	12	41
10048-Carrascalejo	10	3	1	3	3	34	8	1	19	6
10049-Casar de Cáceres	143	16	26	28	73	1.004	33	366	102	503
10050-Casar de Palomero	35	17	2	3	13	93	33	3	3	54
10051-Casares de las Hurdes	3	0	0	1	2	29	0	0	1	28
10052-Casas de Don Antonio	7	1	0	0	6	51	2	0	0	49
10053-Casas de Don Gómez	14	3	2	3	6	40	4	6	15	15
10056-Casas de Millán	14	10	1	2	1	35	16	1	16	2
10057-Casas de Miravete	5	3	0	1	1	6	4	0	1	1
10054-Casas del Castañar	17	5	0	3	9	50	5	0	7	38
10055-Casas del Monte	20	4	1	3	12	179	6	137	7	29
10058-Casatejada	56	33	6	6	11	464	330	84	8	42
10059-Casillas de Coria	9	5	0	2	2	16	9	0	5	2
10060-Castañar de Ibor	31	8	3	4	16	107	16	4	17	70
10061-Ceclavín	41	14	3	8	16	73	18	6	21	28
10062-Cedillo	7	1	2	1	3	16	2	8	3	3
10063-Cerezo	4	2	0	0	2	5	3	0	0	2
10064-Cilleros	35	13	1	7	14	88	27	2	13	46
10065-Collado	68	64	0	1	3	483	444	0	1	38
10066-Conquista de la Sierra	6	3	0	0	3	9	4	0	0	5
10067-Coria	386	54	29	38	265	2.517	163	178	290	1.886
10068-Cuacos de Yuste	75	36	11	6	22	444	127	203	14	100
10069-Cumbre, La	20	5	0	4	11	64	14	0	14	36
10070-Deleitosa	26	7	3	1	15	68	12	11	3	42
10071-Descargamaría	7	1	1	1	4	7	1	1	1	4
10072-Eljas	17	2	3	2	10	76	2	6	2	66
10073-Escorial	29	11	7	5	6	63	17	18	10	18
10075-Fresnedoso de Ibor	2	2	0	0	0	2	2	0	0	0

Empresas en alta en Extremadura por municipio de residencia y sector de actividad

PROVINCIA DE CÁCERES

	NÚMERO DE EMPRESAS					NÚMERO DE TRABAJADORES				
	TOTAL	SECTOR DE ACTIVIDAD				TOTAL	SECTOR DE ACTIVIDAD			
		Agricultura	Industria	Construcción	Servicios		Agricultura	Industria	Construcción	Servicios
10076-Galisteo	34	17	4	3	10	129	58	17	9	45
10077-Garciaz	23	14	0	3	6	31	20	0	5	6
10078-Garganta, La	7	0	1	4	2	7	0	1	4	2
10079-Garganta la Olla	25	12	2	3	8	62	15	20	5	22
10080-Gargantilla	9	0	2	4	3	12	0	3	5	4
10081-Gargüera	9	7	0	0	2	16	10	0	0	6
10082-Garrovilas de Alconétar	39	10	1	6	22	64	10	11	14	29
10083-Garvín	4	4	0	0	0	16	16	0	0	0
10084-Gata	39	14	3	7	15	258	47	11	13	187
10085-Gordo, El	12	2	3	2	5	325	3	257	7	58
10086-Granja, La	8	4	2	1	1	39	17	17	3	2
10087-Guadalupe	65	17	4	3	41	299	46	9	6	238
10088-Guijo de Coria	7	3	1	2	1	10	6	1	2	1
10089-Guijo de Galisteo	50	23	2	2	23	173	92	5	7	69
10090-Guijo de Granadilla	15	4	0	3	8	49	13	0	5	31
10091-Guijo de Santa Bárbara	9	1	1	1	6	14	1	2	4	7
10092-Herguijuela	10	4	1	1	4	25	5	3	1	16
10093-Hernán-Pérez	8	5	0	1	2	14	10	0	2	2
10094-Herrera de Alcántara	15	9	0	0	6	68	37	0	0	31
10095-Herreruela	20	13	2	0	5	98	23	24	0	51
10096-Hervás	147	3	12	14	118	592	9	106	24	453
10097-Higuera	2	0	0	1	1	2	0	0	1	1
10098-Hinojal	11	3	0	3	5	53	3	0	4	46
10099-Holguera	22	16	0	0	6	79	70	0	0	9
10100-Hoyos	24	5	2	1	16	110	20	5	2	83
10101-Huélagá	4	1	0	0	3	31	1	0	0	30
10102-Ibahernando	13	5	1	3	4	25	8	2	8	7
10103-Jaraicejo	26	10	1	3	12	57	24	1	9	23
10104-Jaraíz de la Vera	231	85	31	21	94	1.114	623	134	72	285
10105-Jarandilla de la Vera	122	27	8	16	71	548	131	30	64	323
10106-Jarilla	5	0	0	0	5	13	0	0	0	13
10107-Jerte	37	11	2	3	21	89	22	2	7	58
10108-Ladrillar	4	1	0	1	2	9	1	0	1	7
10109-Logrosán	96	46	7	9	34	520	178	11	32	299
10110-Losar de la Vera	117	67	6	6	38	592	349	50	13	180
10111-Madrigal de la Vera	68	13	4	11	40	211	41	11	18	141
10112-Madrigalejo	45	15	3	5	22	392	274	15	17	86
10113-Madroñera	56	16	3	7	30	117	27	5	12	73
10114-Majadas	27	11	5	3	8	286	179	18	20	69
10115-Malpartida de Cáceres	124	12	20	15	77	700	37	95	125	443
10116-Malpartida de Plasencia	150	40	23	29	58	854	171	312	93	278
10117-Marchagaz	16	11	0	2	3	44	33	0	6	5
10118-Mata de Alcántara	10	2	0	2	6	21	2	0	4	15
10119-Membrío	20	10	3	2	5	83	29	5	9	40
10120-Mesas de Ibor	1	0	0	0	1	1	0	0	0	1
10121-Miajadas	341	51	36	31	223	2.007	88	760	149	1.010
10122-Millanes	5	1	0	1	3	6	1	0	1	4
10123-Mirabel	13	2	4	1	6	51	6	9	4	32
10124-Mohedas de Granadilla	25	8	2	6	9	54	10	11	17	16
10125-Monroy	40	27	2	4	7	73	47	6	8	12
10126-Montánchez	57	6	12	9	30	237	9	58	19	151
10127-Montehermoso	241	58	24	31	128	891	169	169	83	470
10128-Moraleja	227	34	19	23	151	1.066	140	148	106	672
10129-Morcillo	6	2	0	0	4	16	10	0	0	6
10130-Navaconcejo	61	18	3	12	28	183	29	9	47	98
10131-Navalmoral de la Mata	565	49	40	54	422	3.997	280	630	234	2.853
10132-Navalvillar de Ibor	6	2	1	1	2	10	3	2	2	3
10133-Navas del Madroño	34	10	3	9	12	64	20	5	18	21
10134-Navezuelas	13	2	0	3	8	25	2	0	10	13
10135-Nuñomoral	22	4	1	7	10	95	5	4	37	49
10136-Oliva de Plasencia	20	13	2	1	4	51	30	8	8	5
10137-Palomero	14	10	1	1	2	32	21	1	6	4
10138-Pasarón de la Vera	24	14	1	2	7	72	49	3	3	17
10139-Pedroso de Acim	8	4	1	0	3	36	15	16	0	5
10140-Peraleda de la Mata	50	25	4	6	15	327	63	197	13	54
10141-Peraleda de San Román	9	4	0	2	3	16	4	0	9	3
10142-Perales del Puerto	17	4	2	2	9	38	6	2	10	20
10143-Pescueza	6	4	1	0	1	16	7	1	0	8
10144-Pesga, La	25	10	0	2	13	46	13	0	5	28
10145-Piedras Albas	3	1	0	1	1	16	1	0	6	9
10146-Pinofrankeado	62	16	4	6	36	334	22	6	29	277
10147-Piornal	36	9	2	5	20	95	10	9	16	60
10148-Plasencia	1.277	61	81	149	986	9.654	128	889	808	7.829
10149-Plasenzuela	14	4	0	2	8	166	4	0	5	157
10150-Portaje	14	10	1	1	2	27	20	1	3	3

Empresas en alta en Extremadura por municipio de residencia y sector de actividad

PROVINCIA DE CÁCERES

	NÚMERO DE EMPRESAS					NÚMERO DE TRABAJADORES				
	TOTAL	SECTOR DE ACTIVIDAD				TOTAL	SECTOR DE ACTIVIDAD			
		Agricultura	Industria	Construcción	Servicios		Agricultura	Industria	Construcción	Servicios
10151-Portezuelo	10	6	0	2	2	26	12	0	9	5
10152-Pozuelo de Zarcón	18	7	4	0	7	60	11	36	0	13
10905-Pueblonuevo de Miramonte	15	10	1	1	3	105	95	1	2	7
10153-Puerto de Santa Cruz	5	2	0	1	2	10	2	0	4	4
10154-Rebollar	6	3	0	0	3	7	3	0	0	4
10155-Riolobos	64	42	3	6	13	274	199	18	15	42
10156-Robledillo de Gata	6	0	0	0	6	7	0	0	0	7
10157-Robledillo de la Vera	13	5	0	2	6	27	6	0	2	19
10158-Robledillo de Trujillo	8	5	0	1	2	70	6	0	2	62
10159-Robledollano	6	2	1	1	2	16	2	9	1	4
10160-Romangordo	4	2	0	1	1	6	3	0	1	2
10901-Rosalejo	95	73	3	7	12	350	268	4	24	54
10161-Ruanes	2	1	0	0	1	2	1	0	0	1
10162-Salorino	28	21	1	3	3	60	44	2	10	4
10163-Salvatierra de Santiago	7	2	3	0	2	25	2	20	0	3
10164-San Martín de Trevejo	16	1	2	4	9	28	2	5	6	15
10165-Santa Ana	6	3	0	2	1	26	3	0	22	1
10166-Santa Cruz de la Sierra	10	3	1	1	5	41	8	24	1	8
10167-Santa Cruz de Paniagua	17	14	0	1	2	54	48	0	1	5
10168-Santa Marta de Magasca	6	4	1	0	1	26	23	2	0	1
10169-Santiago de Alcántara	10	2	0	2	6	78	2	0	17	59
10170-Santiago del Campo	5	1	1	1	2	55	1	50	1	3
10171-Santibáñez el Alto	11	5	1	0	5	29	19	2	0	8
10172-Santibáñez el Bajo	17	6	3	1	7	33	13	8	1	11
10173-Saucedilla	24	13	2	3	6	157	72	72	4	9
10174-Segura de Toro	4	0	0	2	2	16	0	0	8	8
10175-Serradilla	35	12	3	6	14	90	36	6	22	26
10176-Serrejón	19	14	1	0	4	48	35	1	0	12
10177-Sierra de Fuentes	33	1	5	11	16	82	2	6	31	43
10178-Talaván	15	6	0	5	4	34	8	0	16	10
10179-Talaveruela de la Vera	9	3	0	2	4	29	18	0	5	6
10180-Talayuela	265	134	11	18	102	1.928	1.183	134	71	540
10181-Tejeda de Tiétar	34	23	0	4	7	265	210	0	12	43
10904-Tiétar	28	19	2	0	7	300	254	6	0	40
10182-Toril	18	12	0	0	6	137	104	0	0	33
10183-Tornavacas	27	10	2	6	9	116	88	3	12	13
10184-Torno, El	23	7	1	4	11	60	8	5	11	36
10187-Torre de Don Miguel	11	2	0	2	7	56	2	0	2	52
10188-Torre de Santa María	19	2	2	4	11	79	3	10	7	59
10185-Torrecilla de los Angeles	17	6	2	2	7	256	10	15	30	201
10186-Torrecillas de la Tiesa	51	22	4	11	14	193	37	28	36	92
10190-Torrejón el Rubio	34	21	1	1	11	78	35	19	1	23
10189-Torrejoncillo	69	14	6	14	35	373	39	25	67	242
10191-Torremenga	12	4	0	4	4	50	24	0	21	5
10192-Torremocha	13	5	1	2	5	21	9	1	5	6
10193-Torreorgaz	44	7	8	17	12	168	10	54	43	61
10194-Torrequemada	19	3	7	1	8	51	3	26	1	21
10195-Trujillo	418	70	41	36	271	2.553	210	455	220	1.668
10196-Valdestillas	15	5	1	0	9	274	7	3	0	264
10197-Valdecañas de Tajo	2	1	0	1	0	4	1	0	3	0
10198-Valdefuentes	33	9	1	6	17	160	23	2	10	125
10199-Valdehúncar	2	0	0	0	2	5	0	0	0	5
10200-Valdelacasa de Tajo	12	3	2	1	6	14	4	2	1	7
10201-Valdemorales	1	1	0	0	0	10	10	0	0	0
10202-Valdeobispo	21	11	0	3	7	52	28	0	13	11
10203-Valencia de Alcántara	191	38	16	17	120	598	82	65	47	404
10204-Valverde de la Vera	17	12	0	1	4	70	57	0	1	12
10205-Valverde del Fresno	67	13	7	10	37	149	17	14	28	90
10902-Vegaviana	15	5	0	2	8	41	6	0	19	16
10206-Viandar de la Vera	5	1	1	2	1	17	1	10	5	1
10207-Villa del Campo	8	5	1	0	2	8	5	1	0	2
10208-Villa del Rey	2	2	0	0	0	7	7	0	0	0
10209-Villamesías	7	4	0	1	2	11	7	0	1	3
10210-Villamiel	16	7	3	2	4	37	18	8	3	8
10211-Villanueva de la Sierra	13	7	3	0	3	24	13	8	0	3
10212-Villanueva de la Vera	95	39	6	10	40	402	195	23	53	131
10213-Villar del Pedroso	25	12	0	5	8	45	18	0	15	12
10214-Villar de Plasencia	12	7	1	0	4	22	9	3	0	10
10215-Villasbuenas de Gata	13	5	1	1	6	25	7	1	1	16
10216-Zarza de Granadilla	58	11	7	5	35	158	32	48	11	67
10217-Zarza de Montánchez	11	4	1	1	5	11	4	1	1	5
10218-Zarza la Mayor	26	9	2	5	10	94	32	5	35	22
10219-Zorita	45	25	2	3	15	166	69	2	43	52