

Empresas dadas de alta en la Seguridad Social en Extremadura

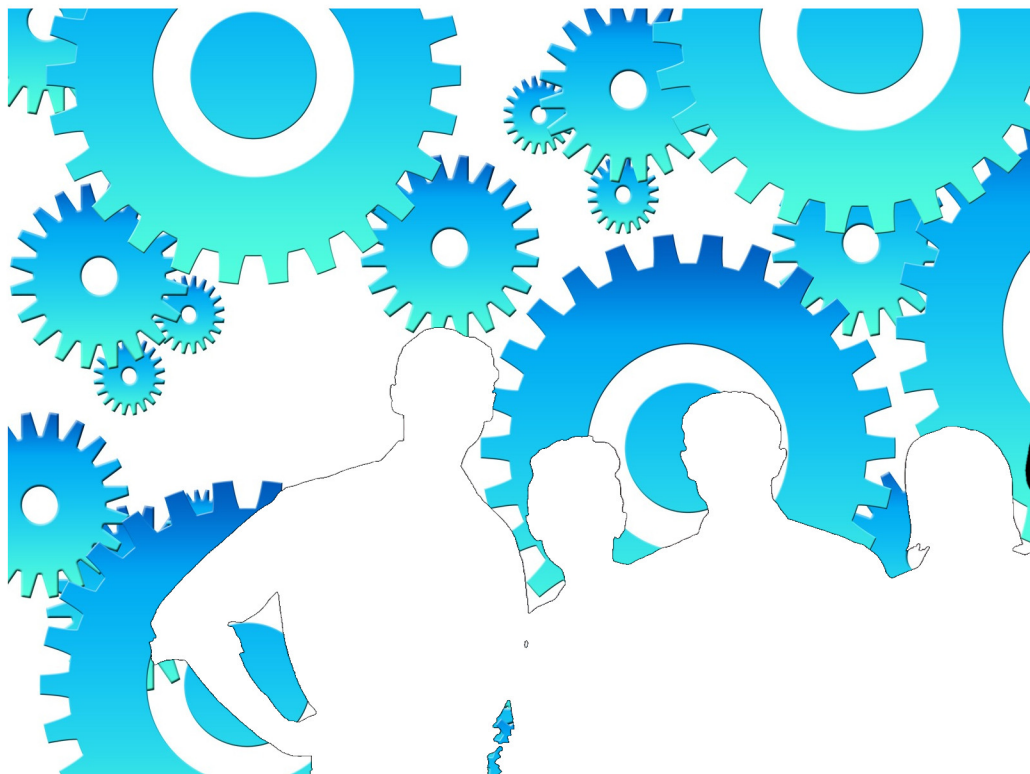

Septiembre 2019

ieex
Instituto de Estadística
de Extremadura

JUNTA DE EXTREMADURA

NOTAS ACLARATORIAS:

Se recoge la información relativa a empresas en alta laboral que figuran inscritas en la Seguridad Social.

La información de este apartado se ha obtenido a partir del fichero de Cuentas de Cotización de la Seguridad Social por cuenta ajena con excepción del Sistema Especial de Empleados de Hogar, siguiendo la metodología que utiliza el Ministerio de Trabajo, Migraciones y Seguridad Social.

Bajo una Cuenta de Cotización figuran agrupados los trabajadores afiliados que pertenecen a una misma empresa, desarrollan su actividad laboral en una misma provincia y sus características frente a la cotización son homogéneas.

En esta publicación una empresa agrupa todas las Cuentas de Cotización con el mismo número de Identificación Fiscal.

A cada empresa se le ha asignado la actividad económica asociada a su cuenta de cotización, cuando sólo tiene una, o a la cuenta de cotización con más trabajadores, cuando tiene varias. Siguiendo la metodología que utiliza el Ministerio de Trabajo, Migraciones y Seguridad Social, se excluye del sector servicios "Administración Pública y defensa; Seguridad Social obligatoria".

Los datos para Extremadura y para cada provincia corresponden a las empresas que tienen algún centro de trabajo en el respectivo territorio. Dado que una misma empresa puede tener centros de trabajo en las dos provincias, la suma de los datos de las empresas de Badajoz y Cáceres no tiene por qué coincidir con la cifra para Extremadura. La misma reflexión se aplica a los resultados municipales.

El tamaño de la empresa corresponde con el número de trabajadores por territorio que tiene la empresa

ÍNDICE

Empresas en alta en Extremadura.....	4
1. Según provincia y tamaño de la empresa	4
2. Según provincia y sector de la empresa	4
3. Según provincia y actividad económica de la empresa	5
4. Según tamaño de la localidad y sector de la empresa	6
Empresas en alta en Extremadura por municipio de residencia y sector de actividad.....	7
Provincia de Badajoz.....	7
Provincia de Cáceres.....	10

Empresas en alta en el régimen General en Extremadura.

32.678

1. Empresas en alta en Extremadura según provincia y tamaño de la empresa

TAMAÑO	NÚMERO DE EMPRESAS			NÚMERO DE TRABAJADORES		
	Badajoz	Cáceres	Extremadura	Badajoz	Cáceres	Extremadura
1-2 trab.	11.431	7.526	18.591	15.094	9.919	24.512
3-5 trab.	4.676	2.654	7.152	17.474	9.872	26.675
6-9 trab.	1.924	1.203	3.021	13.915	8.695	21.843
10-25 trab.	1.752	1.012	2.668	25.984	14.960	39.638
26-49 trab.	459	261	671	15.951	9.011	23.349
50-249 trab.	339	196	515	34.317	18.196	48.868
250-499 trab.	16	11	45	5.209	3.732	14.448
500 o más trab.	12	4	15	23.405	11.221	37.622
Total	20.609	12.867	32.678	151.349	85.606	236.955

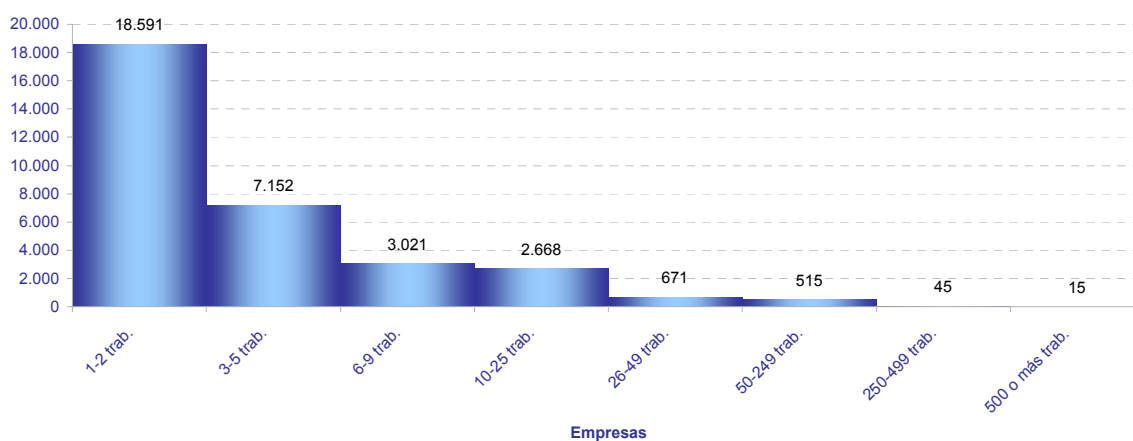

2. Empresas en alta en Extremadura según provincia y sector de la empresa

SECTOR	NÚMERO DE EMPRESAS			NÚMERO DE TRABAJADORES			TRAB / EMP
	Badajoz	Cáceres	Extremadura	Badajoz	Cáceres	Extremadura	Extrem.
Agricultura	4.388	2.780	7.127	22.102	10.327	32.545	4,6
Industria	1.729	963	2.636	17.464	9.550	27.090	10,3
Construcción	1.910	1.460	3.284	9.824	7.347	16.985	5,2
Servicios	12.582	7.664	19.631	101.959	58.382	160.335	8,2
Total	20.609	12.867	32.678	151.349	85.606	236.955	7,3

Provincia de Badajoz

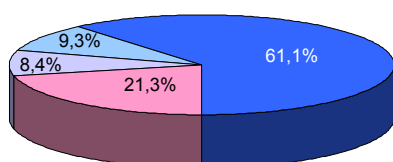

Provincia de Cáceres

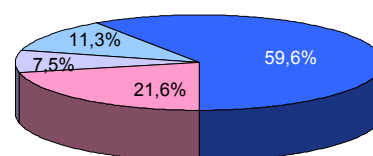

Extremadura

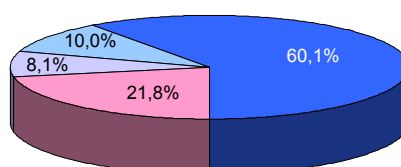

■ Agricultura ■ Industria ■ Construcción ■ Servicios

3. Empresas en alta en Extremadura según provincia y actividad económica de la empresa

SECC	NÚMERO DE EMPRESAS			NÚMERO DE TRABAJADORES			TRAB / EMP
	Badajoz	Cáceres	Extremadura	Badajoz	Cáceres	Extremadura	
A	4.388	2.780	7.127	22.102	10.327	32.545	4,6
B	66	23	86	572	201	771	9,0
C	1.529	850	2.342	14.567	7.203	21.774	9,3
D	61	27	84	661	771	1.507	17,9
E	73	63	124	1.664	1.375	3.038	24,5
F	1.910	1.460	3.284	9.824	7.347	16.985	5,2
G	4.885	2.722	7.381	25.026	12.392	37.428	5,1
H	871	440	1.295	6.240	2.871	9.097	7,0
I	2.000	1.528	3.500	10.698	7.473	18.165	5,2
J	206	115	296	2.162	1.027	3.191	10,8
K	274	164	403	2.819	1.473	4.305	10,7
L	165	89	254	306	149	455	1,8
M	1.044	589	1.597	5.978	2.930	9.120	5,7
N	681	359	919	9.479	5.607	14.971	16,3
P	370	257	610	8.526	6.524	14.868	24,4
Q	803	531	1.275	24.572	14.937	39.589	31,1
R	328	213	531	2.020	836	2.848	5,4
S	855	529	1.343	4.021	2.013	6.038	4,5
T	99	126	224	111	147	256	1,1
U	1	2	3	1	3	4	1,3

A Agricultura, ganadería, silvicultura y pesca

B Industrias extractivas

C Industria manufacturera

D Suministro de energía eléctrica, gas, vapor y aire acondicionado

E Suministro de agua, actividades de saneamiento, gestión de residuos y descontaminación

F Construcción

G Comercio al por mayor y al por menor; reparación de vehículos de motor y motocicletas

H Transporte y almacenamiento

I Hostelería

J Información y comunicaciones

K Actividades financieras y de seguros

L Actividades inmobiliarias

M Actividades profesionales, científicas y técnicas

N Actividades administrativas y servicios auxiliares

P Educación

Q Actividades sanitarias y de servicios sociales

R Actividades artísticas, recreativas y de entretenimiento

S Otros servicios

T Actividades de los hogares como empleadores de personal doméstico; actividades de los hogares como productores de bienes y servicios para uso propio

U Actividades de organizaciones y organismos extraterritoriales

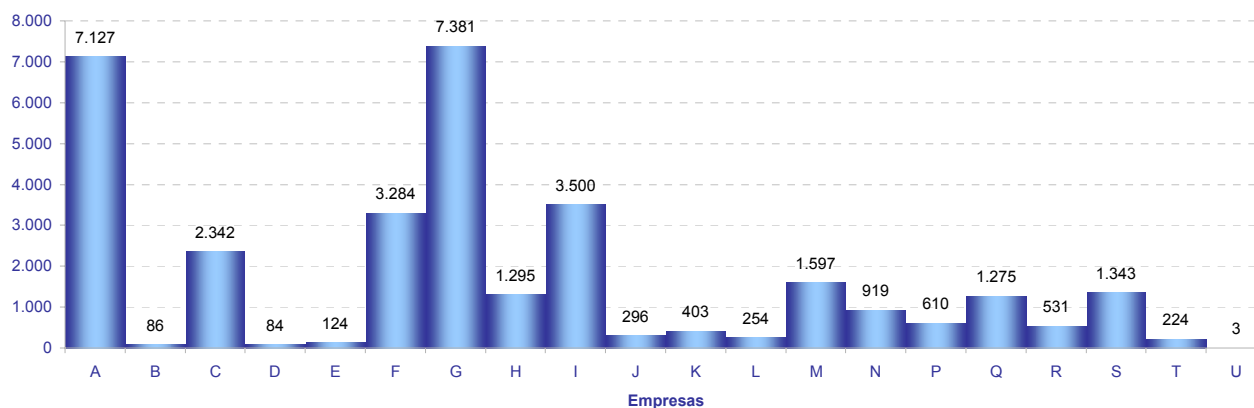

4. Empresas en alta en Extremadura según tamaño de la localidad y sector de la empresa

SECTOR	TAMAÑO		
	Rural	Intermedia	Urbana
Agricultura	2.565	3.059	1.607
Industria	553	1.103	1.071
Construcción	764	1.148	1.471
Servicios	2.259	5.362	12.823
Total	6.141	10.672	16.972

Población rural hasta 2.000 habitantes

Población intermedia desde 2.001 hasta 10.000 habitantes

Población urbana más de 10.000 habitantes

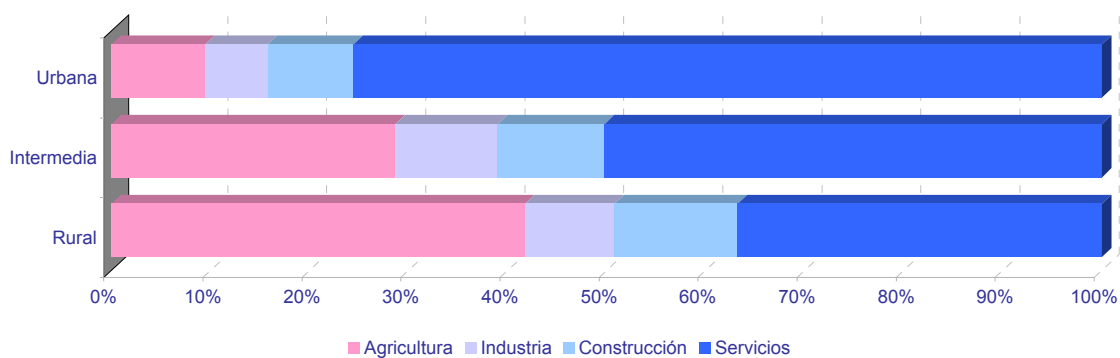
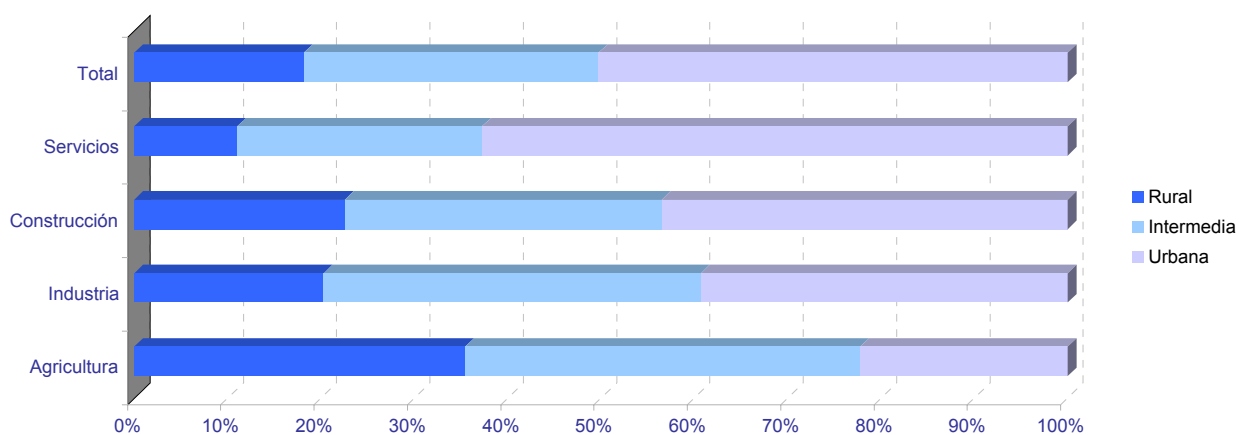

Empresas en alta en Extremadura por municipio de residencia y sector de actividad

PROVINCIA DE BADAJOZ

	NÚMERO DE EMPRESAS					NÚMERO DE TRABAJADORES				
	TOTAL	SECTOR DE ACTIVIDAD				TOTAL	SECTOR DE ACTIVIDAD			
		Agricultura	Industria	Construcción	Servicios		Agricultura	Industria	Construcción	Servicios
06001-Acedera	39	25	1	1	12	150	69	3	1	77
06002-Aceuchal	226	98	19	22	87	1.250	755	85	78	332
06003-Ahillones	20	7	0	3	10	74	13	0	5	56
06004-Alange	69	31	5	9	24	432	258	7	28	139
06005-Albuera, La	60	27	10	6	17	382	132	139	32	79
06006-Alburquerque	214	92	17	17	88	949	236	208	130	375
06007-Alconchel	43	21	5	4	13	114	50	24	13	27
06008-Alconera	8	0	6	1	1	128	0	119	8	1
06009-Aljucén	7	2	0	0	5	22	5	0	0	17
06010-Almendral	39	18	2	3	16	88	31	2	6	49
06011-Almendrales	1.240	234	125	119	762	8.193	1.651	1.269	686	4.587
06012-Arroyo de San Serván	182	92	12	17	61	1.300	842	118	51	289
06013-Atalaya	4	1	0	1	2	38	1	0	2	35
06014-Azuaga	265	55	18	25	167	1.077	171	188	104	614
06015-Badajoz	4.474	265	227	296	3.686	45.741	1.838	2.541	2.200	39.162
06016-Barcarota	71	18	5	7	41	306	36	14	41	215
06017-Baterno	5	4	0	0	1	5	4	0	0	1
06018-Benquerencia de la Serena	27	17	2	3	5	55	35	5	8	7
06019-Berlanga	68	16	9	9	34	124	27	19	19	59
06020-Bienvenida	37	15	7	3	12	368	46	36	6	280
06021-Bodonal de la Sierra	19	8	1	2	8	45	15	4	6	20
06022-Burguillos del Cerro	59	17	7	5	30	212	29	54	9	120
06023-Cabeza del Buey	160	51	14	6	89	617	79	66	20	452
06024-Cabeza la Vaca	27	6	8	3	10	78	11	33	19	15
06025-Calamonte	150	26	16	20	88	603	115	56	89	343
06026-Calera de León	30	9	5	4	12	132	31	70	4	27
06027-Calzadilla de los Barros	24	18	2	1	3	56	45	5	2	4
06028-Campanario	118	23	23	19	53	431	48	150	77	156
06029-Campillo de Llerena	52	25	1	6	20	191	81	2	51	57
06030-Capilla	5	4	0	0	1	11	4	0	0	7
06031-Carmonita	11	7	1	0	3	18	14	1	0	3
06032-Carrascalejo, El	1	1	0	0	0	2	2	0	0	0
06033-Casas de Don Pedro	32	6	3	6	17	210	22	7	137	44
06034-Casas de Reina	5	3	1	0	1	10	3	5	0	2
06035-Castilblanco	24	11	3	4	6	54	11	6	4	33
06036-Castuera	233	60	27	11	135	850	104	198	37	511
06042-Cheles	17	10	0	3	4	45	28	0	6	11
06037-Codosera, La	55	10	2	4	39	304	122	7	12	163
06038-Cordobilla de Lácara	19	7	2	0	10	45	19	2	0	24
06039-Coronada, La	27	5	3	8	11	77	15	5	25	32
06040-Corte de Peleas	53	35	2	3	13	443	388	12	5	38
06041-Cristina	8	2	3	0	3	45	2	31	0	12
06043-Don Álvaro	15	3	1	3	8	110	6	7	39	58
06044-Don Benito	1.244	194	98	125	827	10.535	1.350	1.438	614	7.133
06045-Entrín Bajo	25	17	3	1	4	111	84	13	5	9
06046-Esparragalejo	12	4	1	2	5	36	17	2	2	15
06047-Esparragosa de la Serena	21	9	4	3	5	45	16	17	4	8
06048-Esparragosa de Lares	28	14	4	4	6	39	17	4	6	12
06049-Feria	32	13	3	7	9	104	39	4	31	30
06050-Fregenal de la Sierra	157	24	24	14	95	901	45	290	42	524
06051-Fuenlabrada de los Montes	51	25	3	2	21	126	41	6	9	70
06052-Fuente de Cantos	170	42	15	22	91	764	84	84	95	501
06053-Fuente del Arco	27	11	1	2	13	84	28	4	7	45
06054-Fuente del Maestre	298	166	14	16	102	2.067	1.067	320	81	599
06055-Fuentes de León	50	14	8	7	21	146	26	55	12	53
06056-Garbayuela	14	5	1	4	4	27	9	1	10	7
06057-Garlitos	7	2	0	1	4	18	8	0	2	8
06058-Garrovilla, La	61	20	8	10	23	321	115	42	25	139
06059-Granja de Torrehermosa	70	17	6	9	38	246	65	9	28	144
06903-Guadiana del Caudillo	82	27	7	11	37	361	141	13	87	120
06060-Guareña	248	88	26	17	117	1.524	728	370	60	366
06061-Haba, La	23	1	5	6	11	116	1	67	27	21
06062-Helechosa de los Montes	12	8	0	0	4	42	36	0	0	6
06063-Herrera del Duque	98	25	8	11	54	381	58	100	40	183
06064-Higuera de la Serena	23	5	1	2	15	68	7	2	3	56
06065-Higuera de Llerena	7	6	0	1	0	9	6	0	3	0
06066-Higuera de Vargas	32	13	3	2	14	70	26	14	3	27
06067-Higuera la Real	65	15	17	4	29	422	66	254	9	93
06068-Hinojosa del Valle	13	7	0	2	4	168	11	0	116	41
06069-Hornachos	100	33	10	10	47	265	70	40	20	135
06070-Jerez de los Caballeros	321	65	37	31	188	2.574	346	1.052	120	1.056
06071-Lapa, La	6	4	0	1	1	15	12	0	2	1
06073-Llera	11	2	1	3	5	12	2	1	4	5
06074-Llerena	230	27	15	13	175	2.578	89	131	30	2.328
06072-Lobón	65	16	13	2	34	676	153	79	3	441

Empresas en alta en Extremadura por municipio de residencia y sector de actividad

PROVINCIA DE BADAJOZ

	NÚMERO DE EMPRESAS					NÚMERO DE TRABAJADORES				
	TOTAL	SECTOR DE ACTIVIDAD				TOTAL	SECTOR DE ACTIVIDAD			
		Agricultura	Industria	Construcción	Servicios		Agricultura	Industria	Construcción	Servicios
06075-Magacela	12	5	1	2	4	40	11	4	2	23
06076-Maguilla	25	15	3	1	6	89	68	12	2	7
06077-Malcocinado	6	4	2	0	0	6	4	2	0	0
06078-Malpartida de la Serena	9	2	0	0	7	40	2	0	0	38
06079-Manchita	16	10	0	4	2	28	17	0	9	2
06080-Medellín	75	37	8	4	26	275	111	24	13	127
06081-Medina de las Torres	20	9	3	4	4	33	12	7	7	7
06082-Mengabril	11	6	1	0	4	36	19	7	0	10
06083-Mérida	2.038	134	118	150	1.636	24.932	1.005	1.121	813	21.993
06084-Mirandilla	24	14	0	4	6	63	25	0	21	17
06085-Monesterio	168	32	29	19	88	790	85	153	49	503
06086-Montemolín	46	20	6	6	14	104	38	18	8	40
06087-Monterrubio de la Serena	71	24	11	7	29	136	32	34	16	54
06088-Montijo	391	64	31	36	260	1.925	273	410	178	1.064
06089-Morera, La	22	14	2	1	5	50	33	4	2	11
06090-Nava de Santiago, La	27	19	2	1	5	64	37	6	3	18
06091-Navalvillar de Pela	165	68	14	15	68	579	195	47	43	294
06092-Nogales	32	13	5	6	8	160	41	60	15	44
06093-Oliva de la Frontera	119	15	20	17	67	515	56	153	51	255
06094-Oliva de Mérida	32	16	3	6	7	157	55	46	45	11
06095-Olivenza	322	85	34	43	160	1.860	648	186	208	818
06096-Orellana de la Sierra	4	1	0	0	3	7	3	0	0	4
06097-Orellana la Vieja	79	14	4	11	50	249	36	36	91	86
06098-Palomas	14	10	1	0	3	38	22	7	0	9
06099-Parra, La	25	11	2	4	8	50	26	2	8	14
06100-Peñalsordo	17	7	2	2	6	28	7	5	3	13
06101-Peraleda del Zaucejo	18	10	3	1	4	89	56	24	4	5
06102-Puebla de Alcocer	39	19	3	2	15	152	34	31	2	85
06103-Puebla de la Calzada	161	24	13	34	90	956	148	99	293	416
06104-Puebla de la Reina	19	12	2	1	4	31	20	2	3	6
06107-Puebla de Obando	35	14	4	7	10	101	28	11	19	43
06108-Puebla de Sancho Pérez	66	14	17	9	26	1.097	78	59	31	929
06105-Puebla del Maestre	13	9	1	1	2	18	13	2	1	2
06106-Puebla del Prior	15	7	1	0	7	43	33	1	0	9
06902-Pueblonuevo del Guadiana	45	20	1	4	20	355	141	147	11	56
06109-Quintana de la Serena	140	10	48	14	68	618	26	328	43	221
06110-Reina	7	5	0	2	0	36	34	0	2	0
06111-Rena	9	4	1	0	4	43	38	1	0	4
06112-Retamal de Llerena	14	10	1	3	0	67	54	1	12	0
06113-Ribera del Fresno	129	67	9	12	41	712	220	49	44	399
06114-Risco	2	0	0	0	2	3	0	0	0	3
06115-Roca de la Sierra, La	51	26	3	5	17	140	61	9	12	58
06116-Salvaleón	32	9	6	3	14	138	17	22	9	90
06117-Salvatierra de los Barros	36	10	6	5	15	137	17	65	8	47
06119-San Pedro de Mérida	18	7	0	0	11	80	23	0	0	57
06123-San Vicente de Alcántara	176	31	42	21	82	809	60	411	91	247
06118-Sancti-Spiritus	1	0	0	0	1	1	0	0	0	1
06120-Santa Amalia	141	55	13	13	60	466	166	126	42	132
06121-Santa Marta	189	73	12	25	79	915	412	51	82	370
06122-Santos de Maimona, Los	238	62	24	26	126	954	264	104	110	476
06124-Segura de León	38	7	5	6	20	88	17	21	6	44
06125-Siruela	52	13	7	3	29	150	18	19	33	80
06126-Solana de los Barros	117	69	7	15	26	669	558	10	42	59
06127-Talarrubias	119	40	10	12	57	678	169	110	53	346
06128-Talavera la Real	175	49	19	17	90	951	316	215	39	381
06129-Táliga	19	10	2	3	4	76	50	2	15	9
06130-Tamurejo	3	1	0	0	2	28	1	0	0	27
06131-Torre de Miguel Sesmero	48	20	5	4	19	430	69	220	28	113
06132-Torremayor	16	9	2	0	5	97	64	16	0	17
06133-Torremejía	78	45	6	6	21	551	340	113	56	42
06134-Trasierra	7	2	0	1	4	11	2	0	3	6
06135-Trujillanos	38	5	4	5	24	169	14	28	36	91
06136-Usagre	57	32	2	9	14	323	94	7	197	25
06137-Valdecaballeros	28	6	2	9	11	75	15	8	31	21
06901-Valdelacalzada	99	46	4	14	35	568	347	23	84	114
06138-Valdetorres	32	15	2	3	12	111	47	13	5	46
06139-Valencia de las Torres	18	13	1	0	4	68	59	1	0	8
06140-Valencia del Mombuey	9	3	3	0	3	44	12	24	0	8
06141-Valencia del Ventoso	30	6	6	3	15	94	18	33	9	34
06146-Valle de la Serena	26	11	1	2	12	56	17	1	5	33
06147-Valle de Matamoros	2	0	0	1	1	4	0	0	1	3
06148-Valle de Santa Ana	18	7	0	2	9	51	23	0	5	23
06142-Valverde de Burguillos	8	1	4	1	2	31	2	26	1	2
06143-Valverde de Leganés	144	35	17	16	76	678	248	85	63	282
06144-Valverde de Llerena	7	3	1	0	3	11	4	3	0	4

Empresas en alta en Extremadura por municipio de residencia y sector de actividad

PROVINCIA DE BADAJOZ

	NÚMERO DE EMPRESAS					NÚMERO DE TRABAJADORES				
	TOTAL	SECTOR DE ACTIVIDAD				TOTAL	SECTOR DE ACTIVIDAD			
		Agricultura	Industria	Construcción	Servicios		Agricultura	Industria	Construcción	Servicios
06145-Valverde de Mérida	14	6	1	1	6	71	44	5	8	14
06149-Villafranca de los Barros	434	121	38	48	227	3.258	515	888	195	1.660
06150-Villagarcía de la Torre	20	4	3	6	7	44	4	7	13	20
06151-Villagonzalo	36	15	5	5	11	122	44	14	9	55
06152-Villalba de los Barros	64	45	1	6	12	458	315	1	66	76
06153-Villanueva de la Serena	789	143	57	86	503	5.309	986	741	478	3.104
06154-Villanueva del Fresno	78	31	9	5	33	292	69	46	21	156
06156-Villar de Rena	52	34	2	6	10	205	154	13	10	28
06155-Villar del Rey	60	25	4	8	23	228	73	52	45	58
06157-Villarta de los Montes	3	1	0	1	1	23	3	0	18	2
06158-Zafra	581	32	50	47	452	3.802	82	874	247	2.599
06159-Zahínos	70	22	10	8	30	222	105	42	12	63
06160-Zalamea de la Serena	86	10	10	10	56	339	19	32	25	263
06162-Zarza, La	111	28	12	16	55	442	162	27	35	218
06161-Zarza-Capilla	10	2	1	2	5	36	2	18	3	13

Empresas en alta en Extremadura por municipio de residencia y sector de actividad

PROVINCIA DE CÁCERES

	NÚMERO DE EMPRESAS					NÚMERO DE TRABAJADORES				
	TOTAL	SECTOR DE ACTIVIDAD				TOTAL	SECTOR DE ACTIVIDAD			
		Agricultura	Industria	Construcción	Servicios		Agricultura	Industria	Construcción	Servicios
10001-Abadía	7	2	0	2	3	8	3	0	2	3
10002-Abertura	9	2	0	1	6	14	3	0	1	10
10003-Acebo	22	1	2	2	17	55	1	4	3	47
10004-Acehúche	20	7	4	3	6	52	13	21	3	15
10005-Aceituna	10	2	1	3	4	25	3	1	10	11
10006-Ahigal	32	2	3	3	24	114	4	30	4	76
10903-Alagón del Río	22	4	6	2	10	103	23	44	19	17
10007-Albalá	12	4	0	3	5	82	9	0	5	68
10008-Alcántara	52	20	3	7	22	206	43	10	17	136
10009-Alcollarín	6	6	0	0	0	20	20	0	0	0
10010-Alcuéscar	67	14	4	10	39	236	41	4	31	160
10012-Aldea del Cano	19	9	1	2	7	74	26	5	7	36
10013-Aldea del Obispo, La	7	4	0	1	2	8	4	0	2	2
10011-Aldeacentenera	27	13	2	4	8	80	31	7	15	27
10014-Aldeanueva de la Vera	89	63	1	7	18	547	483	1	13	50
10015-Aldeanueva del Camino	29	1	11	1	16	157	1	38	1	117
10016-Aldehuela de Jerte	7	5	1	0	1	12	9	1	0	2
10017-Alía	38	28	2	1	7	98	65	11	4	18
10018-Aliseda	54	19	7	4	24	123	37	23	18	45
10019-Almaraz	53	5	12	11	25	1.476	9	851	93	523
10020-Almoharín	56	14	9	4	29	288	21	101	16	150
10021-Arroyo de la Luz	132	21	9	27	75	586	54	21	146	365
10023-Arroyomolinos	16	7	2	1	6	34	13	2	2	17
10022-Arroyomolinos de la Vera	5	2	0	0	3	18	2	0	0	16
10024-Baños de Montemayor	40	1	5	4	30	242	2	36	7	197
10025-Barrado	6	1	0	2	3	14	2	0	5	7
10026-Belvís de Monroy	11	4	0	0	7	45	9	0	0	36
10027-Benquerencia	1	1	0	0	0	2	2	0	0	0
10028-Berrocalejo	4	1	0	0	3	7	3	0	0	4
10029-Berzocana	20	12	2	3	3	42	28	4	5	5
10030-Bohonal de Ibor	12	1	1	1	9	85	1	1	2	81
10031-Botija	6	1	2	1	2	10	1	2	5	2
10032-Brozcas	79	35	10	10	24	254	57	31	30	136
10033-Cabañas del Castillo	14	6	1	4	3	28	8	2	11	7
10034-Cabezabellosa	4	1	1	1	1	4	1	1	1	1
10035-Cabezuela del Valle	63	20	2	6	35	202	35	26	21	120
10036-Cabrero	6	1	3	0	2	14	1	6	0	7
10037-Cáceres	3.228	177	141	279	2.631	33.982	678	1.669	2.120	29.515
10038-Cachorrilla	3	3	0	0	0	6	6	0	0	0
10039-Cadalso	2	0	0	0	2	4	0	0	0	4
10040-Calzadilla	9	3	1	3	2	44	5	1	36	2
10041-Caminomorisco	34	4	2	5	23	104	6	7	9	82
10042-Campillo de Deleitosa	2	1	0	0	1	4	3	0	0	1
10043-Campo Lugar	47	34	3	2	8	178	137	10	5	26
10044-Cañamero	59	12	8	4	35	208	17	34	7	150
10045-Cañaveral	35	3	5	4	23	134	5	55	5	69
10046-Carbajo	6	3	0	0	3	36	12	0	0	24
10047-Carcaboso	46	10	6	10	20	151	16	23	40	72
10048-Carrascalejo	11	2	2	3	4	34	5	2	19	8
10049-Casar de Cáceres	139	19	26	21	73	1.097	24	392	112	569
10050-Casar de Palomero	35	19	3	0	13	96	37	4	0	55
10051-Casares de las Hurdes	5	0	0	2	3	26	0	0	3	23
10052-Casas de Don Antonio	5	1	0	1	3	51	1	0	2	48
10053-Casas de Don Gómez	12	3	2	3	4	55	3	6	35	11
10056-Casas de Millán	11	7	0	3	1	19	15	0	3	1
10057-Casas de Miravete	5	3	0	0	2	6	4	0	0	2
10054-Casas del Castañar	14	0	0	4	10	37	0	0	5	32
10055-Casas del Monte	18	3	2	4	9	197	3	157	18	19
10058-Casatejada	55	34	6	3	12	494	330	101	3	60
10059-Casillas de Coria	10	7	0	2	1	18	9	0	7	2
10060-Castañar de Ibor	35	11	3	7	14	93	22	5	19	47
10061-Ceclavín	41	15	5	9	12	93	20	9	40	24
10062-Cedillo	5	1	1	2	1	11	4	1	5	1
10063-Cerezo	1	0	0	0	1	1	0	0	0	1
10064-Cilleros	36	12	2	7	15	82	32	3	16	31
10065-Collado	65	62	0	1	2	459	385	0	1	73
10066-Conquista de la Sierra	5	3	0	0	2	6	3	0	0	3
10067-Coria	376	51	25	40	260	2.654	143	170	405	1.936
10068-Cuacos de Yuste	75	40	11	4	20	536	193	218	9	116
10069-Cumbre, La	23	9	0	5	9	76	21	0	19	36
10070-Deleitosa	26	7	5	1	13	72	11	12	5	44
10071-Descargamaría	5	1	1	1	2	6	2	1	1	2
10072-Eljas	19	2	4	2	11	65	2	36	2	25
10073-Escorial	25	10	6	5	4	46	16	9	8	13
10075-Fresnedoso de Ibor	4	2	0	0	2	5	2	0	0	3

Empresas en alta en Extremadura por municipio de residencia y sector de actividad

PROVINCIA DE CÁCERES

	NÚMERO DE EMPRESAS					NÚMERO DE TRABAJADORES				
	TOTAL	SECTOR DE ACTIVIDAD				TOTAL	SECTOR DE ACTIVIDAD			
		Agricultura	Industria	Construcción	Servicios		Agricultura	Industria	Construcción	Servicios
10076-Galisteo	38	22	4	2	10	119	53	16	6	44
10077-Garciaz	20	13	0	4	3	31	19	0	9	3
10078-Garganta, La	7	1	1	4	1	10	1	1	7	1
10079-Garganta la Olla	24	12	2	1	9	87	26	31	2	28
10080-Gargantilla	6	0	1	2	3	6	0	1	2	3
10081-Gargüera	11	8	0	0	3	16	13	0	0	3
10082-Garrovillas de Alconétar	40	16	3	5	16	65	18	12	10	25
10083-Garvín	6	5	0	0	1	14	13	0	0	1
10084-Gata	40	15	3	7	15	277	66	13	10	188
10085-Gordo, El	11	1	3	2	5	259	2	193	5	59
10086-Granja, La	9	4	2	2	1	39	11	16	10	2
10087-Guadalupe	67	14	5	6	42	297	41	9	21	226
10088-Guijo de Coria	6	2	1	2	1	11	4	1	5	1
10089-Guijo de Galisteo	55	26	2	5	22	192	95	4	14	79
10090-Guijo de Granadilla	17	3	1	2	11	62	6	2	4	50
10091-Guijo de Santa Bárbara	9	0	1	1	7	11	0	1	1	9
10092-Herguijuela	8	4	0	1	3	21	5	0	3	13
10093-Hernán-Pérez	8	2	0	4	2	16	2	0	11	3
10094-Herrera de Alcántara	15	8	0	1	6	65	39	0	1	25
10095-Herreruela	19	14	2	0	3	85	25	34	0	26
10096-Hervás	132	3	11	16	102	576	6	104	49	417
10097-Higuera	2	1	0	1	0	4	1	0	3	0
10098-Hinojal	10	3	0	3	4	21	3	0	14	4
10099-Holguera	24	17	0	0	7	98	90	0	0	8
10100-Hoyos	21	4	2	2	13	65	10	5	4	46
10101-Huélaga	4	2	0	0	2	44	4	0	0	40
10102-Ibahernando	13	4	2	4	3	23	7	6	7	3
10103-Jaraicejo	28	12	1	3	12	53	26	1	6	20
10104-Jaraíz de la Vera	221	83	24	17	97	1.073	598	117	62	296
10105-Jarandilla de la Vera	128	33	8	15	72	668	199	27	75	367
10106-Jarilla	4	0	0	1	3	13	0	0	1	12
10107-Jerte	35	9	2	5	19	78	15	2	7	54
10108-Ladrillar	3	0	0	1	2	6	0	0	1	5
10109-Logrosán	98	42	9	7	40	599	140	22	114	323
10110-Losar de la Vera	111	60	6	5	40	563	231	53	12	267
10111-Madrigal de la Vera	61	11	3	12	35	184	42	9	22	111
10112-Madrigalejo	53	23	3	6	21	413	306	28	16	63
10113-Madroñera	57	20	4	7	26	170	49	6	17	98
10114-Majadas	29	13	5	4	7	263	132	68	45	18
10115-Malpartida de Cáceres	119	9	18	16	76	639	17	111	115	396
10116-Malpartida de Plasencia	162	41	23	33	65	877	92	342	109	334
10117-Marchagaz	16	14	0	1	1	50	42	0	5	3
10118-Mata de Alcántara	8	2	0	2	4	22	4	0	4	14
10119-Membrío	23	12	4	3	4	94	37	6	11	40
10120-Mesas de Ibor	0	0	0	0	0	0	0	0	0	0
10121-Miajadas	337	53	35	35	214	1.928	109	680	178	961
10122-Millanes	5	1	0	1	3	13	1	0	1	11
10123-Mirabel	13	1	4	2	6	50	5	12	6	27
10124-Mohedas de Granadilla	27	9	3	5	10	204	15	15	14	160
10125-Monroy	35	23	2	3	7	65	44	6	4	11
10126-Montánchez	53	5	12	10	26	210	8	55	15	132
10127-Monthehermoso	226	49	24	35	118	883	156	151	96	480
10128-Moraleja	244	33	24	31	156	1.057	71	129	106	751
10129-Morcillo	9	3	0	1	5	22	13	0	1	8
10130-Navaconcejo	63	15	3	13	32	194	21	8	54	111
10131-Navalmoral de la Mata	563	48	39	51	425	3.844	274	520	252	2.798
10132-Navalvillar de Ibor	6	2	1	1	2	9	2	1	3	3
10133-Navas del Madroño	34	11	3	8	12	56	14	7	15	20
10134-Navezuelas	13	1	0	3	9	30	1	0	16	13
10135-Nuñomoral	21	1	2	7	11	94	1	5	42	46
10136-Oliva de Plasencia	18	14	0	1	3	53	25	0	23	5
10137-Palomero	12	5	1	2	4	21	8	1	6	6
10138-Pasarón de la Vera	28	16	1	3	8	62	42	4	5	11
10139-Pedroso de Acim	10	5	1	0	4	41	15	17	0	9
10140-Peraleda de la Mata	54	24	5	5	20	390	66	217	17	90
10141-Peraleda de San Román	9	4	0	2	3	21	4	0	14	3
10142-Perales del Puerto	19	4	2	2	11	83	10	2	17	54
10143-Pescueza	7	4	1	1	1	16	5	1	1	9
10144-Pesga, La	26	9	0	4	13	62	21	0	12	29
10145-Piedras Albas	2	0	0	1	1	12	0	0	6	6
10146-Pinofrankeado	62	16	1	9	36	331	24	1	40	266
10147-Piornal	30	8	1	4	17	70	9	9	21	31
10148-Plasencia	1.292	59	88	151	994	9.733	125	933	909	7.766
10149-Plasenzuela	10	2	0	1	7	92	3	0	3	86
10150-Portaje	13	9	0	1	3	23	16	0	2	5

Empresas en alta en Extremadura por municipio de residencia y sector de actividad

PROVINCIA DE CÁCERES

	NÚMERO DE EMPRESAS					NÚMERO DE TRABAJADORES				
	TOTAL	SECTOR DE ACTIVIDAD				TOTAL	SECTOR DE ACTIVIDAD			
		Agricultura	Industria	Construcción	Servicios		Agricultura	Industria	Construcción	Servicios
10151-Portezuelo	11	6	0	3	2	28	11	0	13	4
10152-Pozuelo de Zarcón	17	6	3	1	7	96	11	18	1	66
10905-Pueblonuevo de Miramonte	19	13	2	1	3	88	77	3	1	7
10153-Puerto de Santa Cruz	6	1	0	1	4	13	1	0	7	5
10154-Rebollar	4	2	0	0	2	5	2	0	0	3
10155-Riolobos	61	45	3	3	10	275	202	23	12	38
10156-Robledillo de Gata	5	0	0	0	5	6	0	0	0	6
10157-Robledillo de la Vera	12	5	0	1	6	25	6	0	1	18
10158-Robledillo de Trujillo	7	3	1	0	3	63	3	1	0	59
10159-Robledollano	8	2	1	1	4	8	2	1	1	4
10160-Romangordo	5	2	0	2	1	10	3	0	4	3
10901-Rosalejo	95	71	4	6	14	307	216	9	19	63
10161-Ruanes	3	2	0	0	1	4	2	0	0	2
10162-Salorino	28	21	1	2	4	55	41	1	9	4
10163-Salvatierra de Santiago	10	2	4	0	4	37	2	30	0	5
10164-San Martín de Trevejo	19	3	3	4	9	35	5	3	7	20
10165-Santa Ana	7	3	0	3	1	14	4	0	9	1
10166-Santa Cruz de la Sierra	12	4	2	1	5	67	9	44	1	13
10167-Santa Cruz de Paniagua	16	11	0	1	4	53	32	0	1	20
10168-Santa Marta de Magasca	6	5	1	0	0	25	23	2	0	0
10169-Santiago de Alcántara	12	3	0	2	7	81	3	0	18	60
10170-Santiago del Campo	6	1	1	1	3	60	1	55	1	3
10171-Santibáñez el Alto	11	5	1	0	5	32	23	2	0	7
10172-Santibáñez el Bajo	16	5	2	3	6	31	6	7	4	14
10173-Saucedilla	25	12	3	4	6	204	90	82	25	7
10174-Segura de Toro	6	0	0	2	4	14	0	0	6	8
10175-Serradilla	41	14	4	7	16	112	43	7	17	45
10176-Serrejón	20	14	1	1	4	49	25	1	2	21
10177-Sierra de Fuentes	29	2	3	10	14	88	3	4	32	49
10178-Talaván	19	7	0	8	4	147	12	0	120	15
10179-Talaveruela de la Vera	7	1	0	2	4	12	1	0	5	6
10180-Talayuela	274	134	11	23	106	1.937	1.140	119	88	590
10181-Tejeda de Tiétar	26	16	0	4	6	165	140	0	9	16
10904-Tiétar	34	24	1	0	9	145	128	2	0	15
10182-Toril	19	14	0	0	5	132	123	0	0	9
10183-Tornavacas	25	12	1	4	8	170	151	2	5	12
10184-Torno, El	23	6	3	3	11	78	6	6	11	55
10187-Torre de Don Miguel	9	3	1	0	5	55	5	9	0	41
10188-Torre de Santa María	16	2	2	3	9	78	3	10	5	60
10185-Torrecilla de los Angeles	18	8	1	2	7	296	19	16	52	209
10186-Torrecillas de la Tiesa	51	22	4	12	13	262	42	28	48	144
10190-Torrejón el Rubio	32	20	2	2	8	72	33	20	2	17
10189-Torrejuncillo	72	15	5	19	33	386	55	26	85	220
10191-Torremenga	12	3	1	5	3	45	10	1	31	3
10192-Torremocha	11	4	1	3	3	18	7	1	7	3
10193-Torreorgaz	39	4	4	16	15	156	8	11	68	69
10194-Torrequemada	19	3	7	1	8	53	4	29	1	19
10195-Trujillo	422	70	44	36	272	2.451	129	500	182	1.640
10196-Valdastillas	17	4	1	1	11	248	6	2	1	239
10197-Valdecañas de Tajo	3	1	0	2	0	3	1	0	2	0
10198-Valdefuentes	34	8	3	6	17	305	11	6	12	276
10199-Valdehúncar	3	0	1	1	1	11	0	3	2	6
10200-Valdelacasa de Tajo	15	5	3	3	4	16	5	3	3	5
10201-Valdemorales	2	0	0	1	1	20	0	0	8	12
10202-Valdeobispo	23	10	0	3	10	41	21	0	6	14
10203-Valencia de Alcántara	194	46	15	14	119	597	114	55	45	383
10204-Valverde de la Vera	18	13	0	2	3	54	40	0	2	12
10205-Valverde del Fresno	64	13	6	10	35	167	18	13	34	102
10902-Vegaviana	15	7	0	1	7	43	26	0	5	12
10206-Viandar de la Vera	3	0	1	2	0	14	0	11	3	0
10207-Villa del Campo	6	3	0	0	3	7	4	0	0	3
10208-Villa del Rey	1	1	0	0	0	4	4	0	0	0
10209-Villamesías	10	6	0	0	4	22	9	0	0	13
10210-Villamiel	15	5	3	3	4	35	12	12	5	6
10211-Villanueva de la Sierra	16	10	3	1	2	51	37	8	2	4
10212-Villanueva de la Vera	88	36	6	11	35	364	141	22	64	137
10213-Villar del Pedroso	26	10	1	4	11	49	17	3	15	14
10214-Villar de Plasencia	13	7	1	0	5	25	7	3	0	15
10215-Villasbuenas de Gata	14	5	1	1	7	31	11	1	1	18
10216-Zarza de Granadilla	62	14	7	14	27	198	45	58	24	71
10217-Zarza de Montánchez	13	5	1	1	6	13	5	1	1	6
10218-Zarza la Mayor	30	12	2	4	12	101	52	6	10	33
10219-Zorita	42	25	2	2	13	135	53	2	41	39