

Empresas dadas de alta en la Seguridad Social en Extremadura

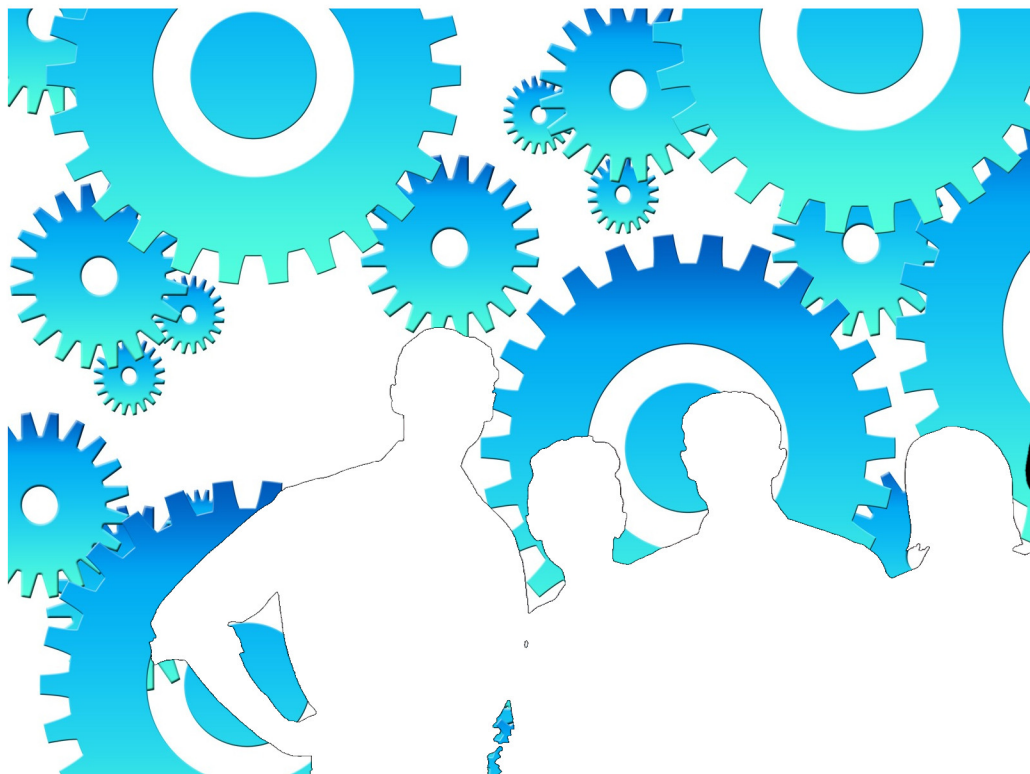

Septiembre 2020

ieex
Instituto de Estadística
de Extremadura

JUNTA DE EXTREMADURA

NOTAS ACLARATORIAS:

Se recoge la información relativa a empresas en alta laboral que figuran inscritas en la Seguridad Social.

La información de este apartado se ha obtenido a partir del fichero de Cuentas de Cotización de la Seguridad Social por cuenta ajena con excepción del Sistema Especial de Empleados de Hogar, siguiendo la metodología que utiliza el Ministerio de Trabajo, Migraciones y Seguridad Social.

Bajo una Cuenta de Cotización figuran agrupados los trabajadores afiliados que pertenecen a una misma empresa, desarrollan su actividad laboral en una misma provincia y sus características frente a la cotización son homogéneas.

En esta publicación una empresa agrupa todas las Cuentas de Cotización con el mismo número de Identificación Fiscal.

A cada empresa se le ha asignado la actividad económica asociada a su cuenta de cotización, cuando sólo tiene una, o a la cuenta de cotización con más trabajadores, cuando tiene varias. Siguiendo la metodología que utiliza el Ministerio de Trabajo, Migraciones y Seguridad Social, se excluye del sector servicios "Administración Pública y defensa; Seguridad Social obligatoria".

Los datos para Extremadura y para cada provincia corresponden a las empresas que tienen algún centro de trabajo en el respectivo territorio. Dado que una misma empresa puede tener centros de trabajo en las dos provincias, la suma de los datos de las empresas de Badajoz y Cáceres no tiene por qué coincidir con la cifra para Extremadura. La misma reflexión se aplica a los resultados municipales.

El tamaño de la empresa corresponde con el número de trabajadores por territorio que tiene la empresa

ÍNDICE

Empresas en alta en Extremadura.....	4
1. Según provincia y tamaño de la empresa	4
2. Según provincia y sector de la empresa	4
3. Según provincia y actividad económica de la empresa	5
4. Según tamaño de la localidad y sector de la empresa	6
Empresas en alta en Extremadura por municipio de residencia y sector de actividad.....	7
Provincia de Badajoz.....	7
Provincia de Cáceres.....	10

Empresas en alta en el régimen General en Extremadura.

32.105

1. Empresas en alta en Extremadura según provincia y tamaño de la empresa

TAMAÑO	NÚMERO DE EMPRESAS			NÚMERO DE TRABAJADORES		
	Badajoz	Cáceres	Extremadura	Badajoz	Cáceres	Extremadura
1-2 trab.	11.274	7.352	18.240	14.943	9.698	24.101
3-5 trab.	4.659	2.614	7.110	17.407	9.758	26.541
6-9 trab.	1.934	1.176	2.991	13.882	8.497	21.512
10-25 trab.	1.670	952	2.523	24.380	14.021	37.104
26-49 trab.	473	260	689	16.286	9.008	23.949
50-249 trab.	315	197	489	31.579	18.254	46.659
250-499 trab.	19	13	48	6.257	4.524	15.863
500 o más trab.	13	4	15	25.031	11.889	39.685
Total	20.357	12.568	32.105	149.765	85.649	235.414

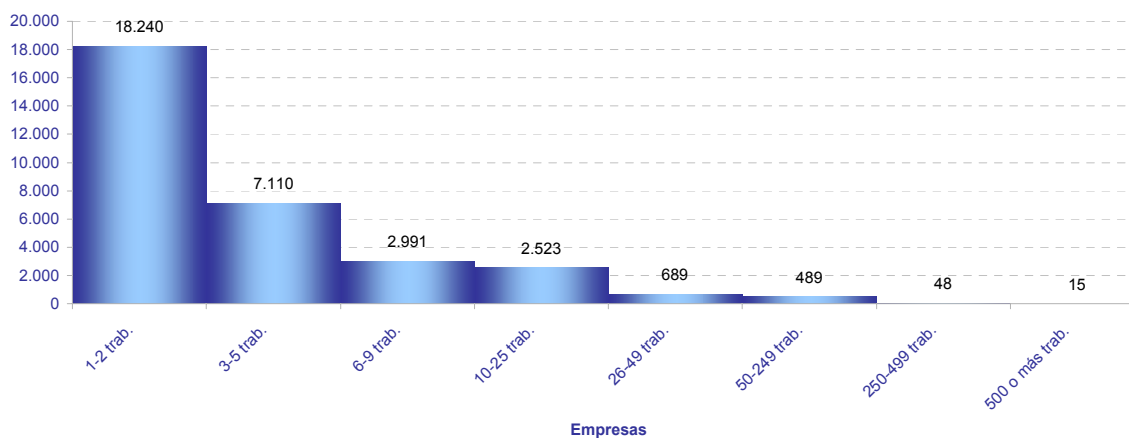

2. Empresas en alta en Extremadura según provincia y sector de la empresa

SECTOR	NÚMERO DE EMPRESAS			NÚMERO DE TRABAJADORES			TRAB / EMP
	Badajoz	Cáceres	Extremadura	Badajoz	Cáceres	Extremadura	Extrem.
Agricultura	4.420	2.700	7.073	20.500	9.657	30.289	4,3
Industria	1.720	963	2.622	17.925	10.008	27.977	10,7
Construcción	1.987	1.477	3.375	9.977	7.916	17.720	5,3
Servicios	12.230	7.428	19.035	101.363	58.068	159.428	8,4
Total	20.357	12.568	32.105	149.765	85.649	235.414	7,3

Provincia de Badajoz

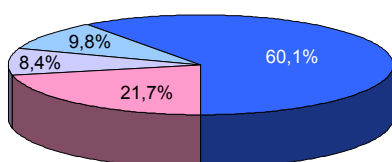

Provincia de Cáceres

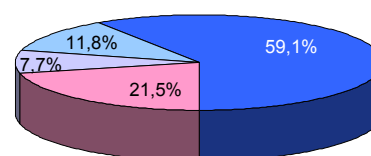

Extremadura

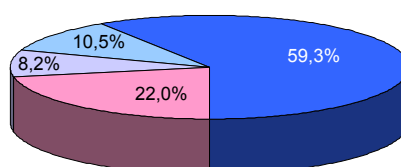

■ Agricultura ■ Industria ■ Construcción ■ Servicios

3. Empresas en alta en Extremadura según provincia y actividad económica de la empresa

SECC	NÚMERO DE EMPRESAS			NÚMERO DE TRABAJADORES			TRAB / EMP
	Badajoz	Cáceres	Extremadura	Badajoz	Cáceres	Extremadura	
A	4.420	2.700	7.073	20.500	9.657	30.289	4,3
B	69	24	90	507	222	727	8,1
C	1.511	845	2.318	14.615	7.395	22.024	9,5
D	67	30	91	663	772	1.447	15,9
E	73	64	123	2.140	1.619	3.779	30,7
F	1.987	1.477	3.375	9.977	7.916	17.720	5,3
G	4.780	2.656	7.206	24.729	12.051	36.774	5,1
H	886	427	1.295	6.346	2.802	9.132	7,1
I	1.882	1.440	3.296	9.193	6.535	15.722	4,8
J	206	111	292	2.055	1.022	3.076	10,5
K	287	179	430	2.817	1.422	4.251	9,9
L	164	91	255	306	161	467	1,8
M	1.042	568	1.572	5.997	2.890	9.138	5,8
N	629	360	870	10.122	5.635	15.884	18,3
P	369	249	601	9.503	6.844	16.111	26,8
Q	810	529	1.278	24.730	15.786	40.392	31,6
R	285	212	486	1.623	844	2.460	5,1
S	792	481	1.232	3.826	1.935	5.766	4,7
T	96	124	219	114	140	252	1,2
U	2	1	3	2	1	3	1,0

A Agricultura, ganadería, silvicultura y pesca

B Industrias extractivas

C Industria manufacturera

D Suministro de energía eléctrica, gas, vapor y aire acondicionado

E Suministro de agua, actividades de saneamiento, gestión de residuos y descontaminación

F Construcción

G Comercio al por mayor y al por menor; reparación de vehículos de motor y motocicletas

H Transporte y almacenamiento

I Hostelería

J Información y comunicaciones

K Actividades financieras y de seguros

L Actividades inmobiliarias

M Actividades profesionales, científicas y técnicas

N Actividades administrativas y servicios auxiliares

P Educación

Q Actividades sanitarias y de servicios sociales

R Actividades artísticas, recreativas y de entretenimiento

S Otros servicios

T Actividades de los hogares como empleadores de personal doméstico; actividades de los hogares como productores de bienes y servicios para uso propio

U Actividades de organizaciones y organismos extraterritoriales

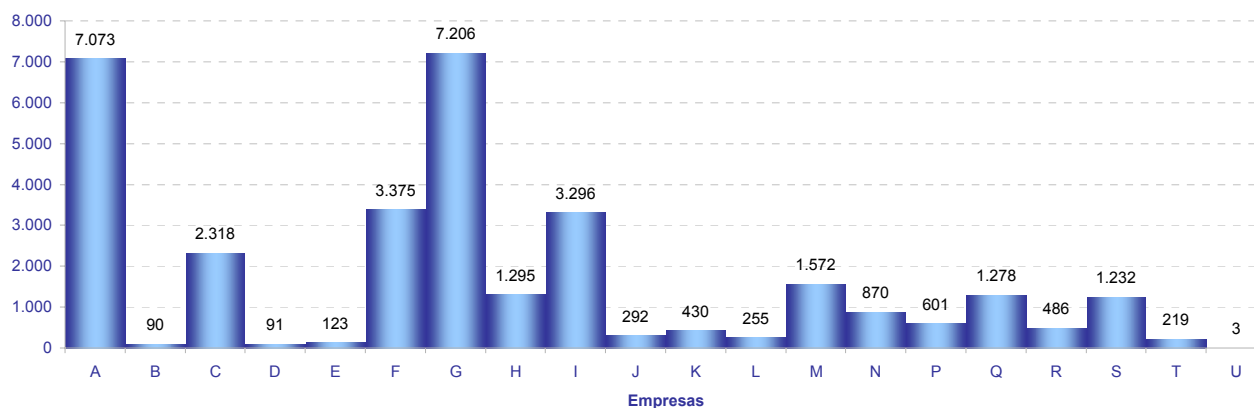

4. Empresas en alta en Extremadura según tamaño de la localidad y sector de la empresa

SECTOR	TAMAÑO		
	Rural	Intermedia	Urbana
Agricultura	2.606	2.942	1.641
Industria	579	1.072	1.060
Construcción	819	1.130	1.527
Servicios	2.302	5.012	12.517
Total	6.306	10.156	16.745

Población rural hasta 2.000 habitantes

Población intermedia desde 2.001 hasta 10.000 habitantes

Población urbana más de 10.000 habitantes

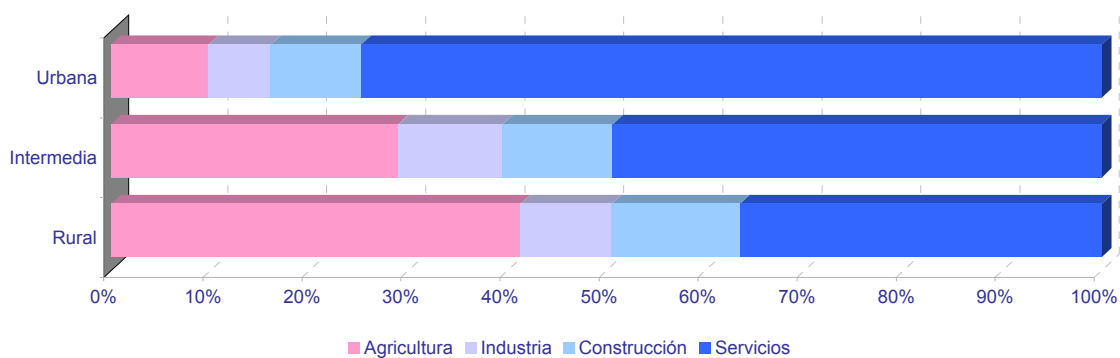
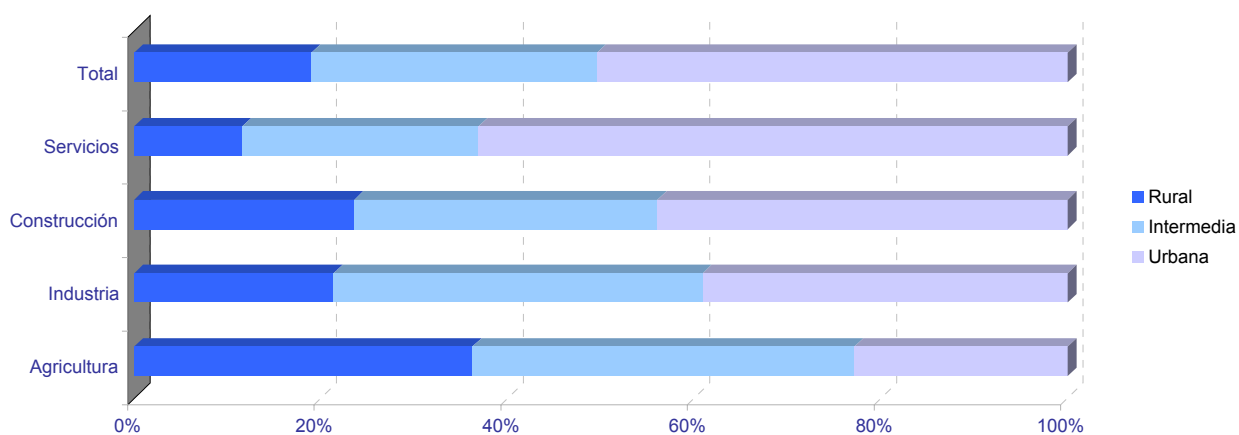

Empresas en alta en Extremadura por municipio de residencia y sector de actividad

PROVINCIA DE BADAJOZ

	NÚMERO DE EMPRESAS					NÚMERO DE TRABAJADORES				
	TOTAL	SECTOR DE ACTIVIDAD				TOTAL	SECTOR DE ACTIVIDAD			
		Agricultura	Industria	Construcción	Servicios		Agricultura	Industria	Construcción	Servicios
06001-Acedera	39	26	1	2	10	124	64	2	3	55
06002-Aceuchal	214	88	17	28	81	1.238	726	94	100	318
06003-Ahillones	18	7	1	1	9	87	19	1	13	54
06004-Alange	68	34	4	8	22	273	187	12	23	51
06005-Albuera, La	56	20	10	6	20	405	112	157	31	105
06006-Alburquerque	216	95	18	16	87	855	259	224	83	289
06007-Alconchel	39	21	5	4	9	108	44	25	19	20
06008-Alconera	9	0	6	2	1	137	0	126	10	1
06009-Aljucén	8	2	0	1	5	22	4	0	1	17
06010-Almendral	39	17	3	2	17	91	35	3	4	49
06011-Almendrales	1.275	285	129	120	741	9.035	1.981	1.217	767	5.070
06012-Arroyo de San Serván	169	84	14	12	59	1.007	546	122	34	305
06013-Atalaya	4	1	0	1	2	35	1	0	2	32
06014-Azuaga	259	51	18	26	164	1.059	149	187	123	600
06015-Badajoz	4.385	268	221	310	3.586	45.395	1.672	2.619	2.102	39.002
06016-Barcarrota	82	23	8	10	41	336	43	18	45	230
06017-Baterno	1	1	0	0	0	1	1	0	0	0
06018-Benquerencia de la Serena	29	20	2	2	5	60	39	5	7	9
06019-Berlanga	63	15	9	9	30	140	33	20	30	57
06020-Bienvenida	35	11	8	2	14	453	28	40	63	322
06021-Bodonal de la Sierra	20	8	1	3	8	42	11	3	7	21
06022-Burguillos del Cerro	54	17	5	3	29	188	32	27	14	115
06023-Cabeza del Buey	163	54	14	11	84	613	81	77	61	394
06024-Cabeza la Vaca	21	3	8	2	8	56	7	34	3	12
06025-Calamonte	152	26	16	23	87	638	126	59	122	331
06026-Calera de León	31	8	5	3	15	116	26	49	8	33
06027-Calzadilla de los Barros	28	20	2	2	4	69	51	5	7	6
06028-Campanario	111	19	23	17	52	440	40	152	80	168
06029-Campillo de Llerena	45	24	1	5	15	126	69	2	10	45
06030-Capilla	5	4	0	0	1	14	4	0	0	10
06031-Carmonita	10	7	1	0	2	16	12	2	0	2
06032-Carrascalejo, El	1	1	0	0	0	2	2	0	0	0
06033-Casas de Don Pedro	33	6	3	6	18	103	24	7	19	53
06034-Casas de Reina	9	5	1	1	2	21	7	5	4	5
06035-Castilblanco	22	11	2	3	6	66	11	5	14	36
06036-Castuera	217	57	25	8	127	791	99	182	25	485
06042-Cheles	17	8	2	2	5	47	23	2	6	16
06037-Codosera, La	50	9	2	3	36	272	67	7	9	189
06038-Cordobilla de Lácara	17	6	3	0	8	45	18	3	0	24
06039-Coronada, La	31	9	2	7	13	85	24	5	22	34
06040-Corte de Peleas	56	39	1	2	14	306	243	17	5	41
06041-Cristina	9	4	3	0	2	40	10	28	0	2
06043-Don Álvaro	13	2	1	3	7	116	6	3	46	61
06044-Don Benito	1.228	191	103	121	813	10.584	1.204	1.356	651	7.373
06045-Entrín Bajo	27	20	2	1	4	137	117	10	4	6
06046-Esparragalejo	12	2	1	2	7	26	4	2	2	18
06047-Esparragosa de la Serena	18	7	4	2	5	38	13	16	3	6
06048-Esparragosa de Lares	31	14	2	6	9	46	16	3	12	15
06049-Feria	28	9	2	9	8	97	30	4	30	33
06050-Fregenal de la Sierra	153	22	26	17	88	924	40	313	62	509
06051-Fuenlabrada de los Montes	58	32	3	2	21	126	45	6	8	67
06052-Fuente de Cantos	170	47	16	20	87	780	89	77	81	533
06053-Fuente del Arco	26	11	1	1	13	76	28	4	5	39
06054-Fuente del Maestre	299	162	15	21	101	1.979	868	298	78	735
06055-Fuentes de León	43	11	7	9	16	143	22	54	24	43
06056-Garbayuela	13	4	1	4	4	29	8	2	12	7
06057-Garlitos	8	2	0	1	5	21	10	0	2	9
06058-Garrovilla, La	58	21	9	7	21	341	131	41	27	142
06059-Granja de Torrehermosa	70	19	6	6	39	239	71	8	26	134
06903-Guadiana	71	27	5	11	28	366	146	14	91	115
06060-Guareña	239	83	27	22	107	1.112	359	351	55	347
06061-Haba, La	26	1	5	6	14	117	1	68	22	26
06062-Helechosa de los Montes	14	6	0	1	7	42	28	0	5	9
06063-Herrera del Duque	95	28	6	9	52	350	58	97	29	166
06064-Higuera de la Serena	21	6	1	4	10	55	8	2	5	40
06065-Higuera de Llerena	10	7	0	2	1	14	10	0	3	1
06066-Higuera de Vargas	35	12	3	4	16	81	28	13	11	29
06067-Higuera la Real	69	16	15	7	31	407	57	239	22	89
06068-Hinojosa del Valle	11	4	0	3	4	117	8	0	70	39
06069-Hornachos	99	35	8	10	46	262	72	40	26	124
06070-Jerez de los Caballeros	314	68	36	29	181	2.437	323	1.046	124	944
06071-Lapa, La	8	6	0	1	1	15	11	0	3	1
06073-Llera	12	4	1	2	5	15	4	2	3	6
06074-Llerena	229	29	14	14	172	2.602	100	120	30	2.352
06072-Lobón	62	15	12	2	33	572	32	79	3	458

Empresas en alta en Extremadura por municipio de residencia y sector de actividad

PROVINCIA DE BADAJOZ

	NÚMERO DE EMPRESAS					NÚMERO DE TRABAJADORES				
	TOTAL	SECTOR DE ACTIVIDAD				TOTAL	SECTOR DE ACTIVIDAD			
		Agricultura	Industria	Construcción	Servicios		Agricultura	Industria	Construcción	Servicios
06075-Magacela	14	5	1	3	5	54	18	5	8	23
06076-Maguilla	22	14	3	0	5	73	56	10	0	7
06077-Malcocinado	7	5	2	0	0	9	7	2	0	0
06078-Malpartida de la Serena	5	2	0	0	3	33	2	0	0	31
06079-Manchita	17	9	0	6	2	43	25	0	15	3
06080-Medellín	67	33	9	5	20	221	88	19	15	99
06081-Medina de las Torres	19	9	3	3	4	32	14	7	4	7
06082-Mengabril	8	4	1	0	3	24	9	7	0	8
06083-Mérida	1.980	131	114	164	1.571	25.206	1.373	1.574	841	21.418
06084-Mirandilla	22	11	0	4	7	65	26	0	16	23
06085-Monesterio	169	31	28	18	92	715	79	145	54	437
06086-Montemolín	42	21	5	3	13	111	40	16	18	37
06087-Monterrubio de la Serena	68	24	10	6	28	136	35	33	13	55
06088-Montijo	387	60	34	43	250	1.895	272	431	174	1.018
06089-Morera, La	25	15	1	1	8	52	31	2	4	15
06090-Nava de Santiago, La	29	22	2	1	4	69	43	5	1	20
06091-Navalvillar de Pela	152	64	12	13	63	530	179	46	55	250
06092-Nogales	37	19	5	5	8	153	45	58	12	38
06093-Oliva de la Frontera	116	18	17	17	64	556	63	159	67	267
06094-Oliva de Mérida	36	14	3	7	12	157	58	42	39	18
06095-Olivenza	320	84	28	49	159	1.940	757	132	267	784
06096-Orellana de la Sierra	4	1	0	0	3	7	1	0	0	6
06097-Orellana la Vieja	82	17	3	10	52	238	30	34	78	96
06098-Palomas	13	8	1	0	4	36	19	6	0	11
06099-Parra, La	32	12	2	9	9	70	27	2	28	13
06100-Peñalsordo	18	6	2	2	8	36	6	6	9	15
06101-Peraleda del Zaucejo	19	10	3	1	5	95	57	30	2	6
06102-Puebla de Alcocer	43	21	4	2	16	152	36	29	3	84
06103-Puebla de la Calzada	172	27	13	35	97	947	139	104	282	422
06104-Puebla de la Reina	19	13	2	1	3	28	19	2	3	4
06107-Puebla de Obando	34	12	3	9	10	100	27	10	22	41
06108-Puebla de Sancho Pérez	68	17	14	8	29	1.114	78	54	38	944
06105-Puebla del Maestre	16	8	1	3	4	26	11	2	9	4
06106-Puebla del Prior	13	7	2	0	4	30	23	3	0	4
06902-Pueblonuevo del Guadiana	50	23	2	4	21	345	139	141	8	57
06109-Quintana de la Serena	140	9	48	17	66	581	20	302	48	211
06110-Reina	5	4	0	1	0	33	32	0	1	0
06111-Rena	8	4	1	0	3	8	4	1	0	3
06112-Retamal de Llerena	16	11	1	4	0	64	52	1	11	0
06113-Ribera del Fresno	130	68	7	14	41	728	218	44	49	417
06114-Risco	1	0	0	0	1	1	0	0	0	1
06115-Roca de la Sierra, La	53	28	4	5	16	154	71	10	13	60
06116-Salvaleón	38	9	6	4	19	152	16	23	7	106
06117-Salvatierra de los Barros	38	12	6	7	13	160	21	69	13	57
06119-San Pedro de Mérida	16	7	0	1	8	66	19	0	1	46
06123-San Vicente de Alcántara	173	30	49	15	79	807	56	449	87	215
06118-Sancti-Spiritus	3	1	0	0	2	17	3	0	0	14
06120-Santa Amalia	135	52	11	15	57	544	210	153	53	128
06121-Santa Marta	186	77	12	25	72	808	282	55	107	364
06122-Santos de Maimona, Los	222	57	24	25	116	909	220	148	100	441
06124-Segura de León	42	8	4	8	22	107	18	20	14	55
06125-Siruela	55	17	7	4	27	136	19	25	21	71
06126-Solana de los Barros	103	55	7	14	27	489	368	14	44	63
06127-Talarrubias	109	38	10	12	49	571	146	120	61	244
06128-Talavera la Real	188	58	20	19	91	1.029	362	251	48	368
06129-Táliga	18	11	1	3	3	66	47	1	13	5
06130-Tamurejo	4	1	1	0	2	30	1	1	0	28
06131-Torre de Miguel Sesmero	46	18	5	4	19	416	55	215	34	112
06132-Torremayor	23	13	3	1	6	126	72	19	1	34
06133-Torremejía	82	47	5	7	23	439	219	112	58	50
06134-Trasierra	10	3	0	2	5	27	3	0	17	7
06135-Trujillanos	38	4	4	2	28	182	6	33	27	116
06136-Usagre	55	32	2	8	13	180	113	13	31	23
06137-Valdecaballeros	39	8	3	18	10	342	17	116	169	40
06901-Valdelacalzada	96	47	4	13	32	607	371	25	87	124
06138-Valdetorres	30	14	4	3	9	101	32	23	5	41
06139-Valencia de las Torres	18	14	1	0	3	69	59	1	0	9
06140-Valencia del Mombuey	8	2	3	0	3	48	17	22	0	9
06141-Valencia del Ventoso	40	15	6	2	17	111	42	25	6	38
06146-Valle de la Serena	25	11	1	2	11	41	18	1	3	19
06147-Valle de Matamoros	4	1	0	2	1	9	1	0	5	3
06148-Valle de Santa Ana	17	6	1	2	8	55	16	3	12	24
06142-Valverde de Burguillos	8	1	4	1	2	42	2	34	3	3
06143-Valverde de Leganés	145	37	18	18	72	657	242	90	63	262
06144-Valverde de Llerena	8	2	1	1	4	18	3	4	5	6

Empresas en alta en Extremadura por municipio de residencia y sector de actividad

PROVINCIA DE BADAJOZ

	NÚMERO DE EMPRESAS					NÚMERO DE TRABAJADORES				
	TOTAL	SECTOR DE ACTIVIDAD				TOTAL	SECTOR DE ACTIVIDAD			
		Agricultura	Industria	Construcción	Servicios		Agricultura	Industria	Construcción	Servicios
06145-Valverde de Mérida	15	8	1	1	5	69	45	5	6	13
06149-Villafranca de los Barros	416	109	35	48	224	3.052	377	842	202	1.631
06150-Villagarcía de la Torre	14	4	2	4	4	42	5	5	17	15
06151-Villagonzalo	35	18	4	4	9	96	55	15	9	17
06152-Villalba de los Barros	54	35	2	5	12	376	232	2	63	79
06153-Villanueva de la Serena	771	138	57	87	489	5.387	942	748	548	3.149
06154-Villanueva del Fresno	79	29	9	6	35	269	62	41	19	147
06156-Villar de Rena	58	39	2	6	11	195	135	14	10	36
06155-Villar del Rey	66	26	5	11	24	210	72	33	45	60
06157-Villarta de los Montes	5	2	0	0	3	8	4	0	0	4
06158-Zafra	570	33	51	45	441	3.552	86	825	179	2.462
06159-Zahínos	64	24	9	6	25	242	124	36	27	55
06160-Zalamea de la Serena	99	12	11	16	60	376	22	38	41	275
06162-Zarza, La	111	35	11	18	47	396	132	27	43	194
06161-Zarza-Capilla	9	2	1	2	4	44	2	28	2	12

Empresas en alta en Extremadura por municipio de residencia y sector de actividad

PROVINCIA DE CÁCERES

	NÚMERO DE EMPRESAS					NÚMERO DE TRABAJADORES				
	TOTAL	SECTOR DE ACTIVIDAD				TOTAL	SECTOR DE ACTIVIDAD			
		Agricultura	Industria	Construcción	Servicios		Agricultura	Industria	Construcción	Servicios
10001-Abadía	6	2	0	1	3	6	2	0	1	3
10002-Abertura	8	2	0	0	6	28	2	0	0	26
10003-Acebo	20	0	2	2	16	53	0	4	3	46
10004-Acehúche	22	6	6	2	8	64	10	22	2	30
10005-Aceituna	9	2	1	2	4	20	3	1	5	11
10006-Ahigal	38	5	3	5	25	94	5	26	6	57
10903-Alagón del Río	19	4	6	2	7	109	4	35	25	45
10007-Albalá	12	3	0	2	7	76	5	0	5	66
10008-Alcántara	54	24	2	6	22	197	42	10	11	134
10009-Alcollarín	9	7	0	1	1	22	20	0	1	1
10010-Alcuéscar	60	12	3	7	38	183	33	3	25	122
10012-Aldea del Cano	18	8	1	2	7	67	22	5	7	33
10013-Aldea del Obispo, La	8	5	0	1	2	8	5	0	1	2
10011-Aldeacentenera	28	16	2	4	6	84	37	7	15	25
10014-Aldeanueva de la Vera	81	58	0	7	16	380	323	0	14	43
10015-Aldeanueva del Camino	27	1	9	0	17	168	1	37	0	130
10016-Aldehuela de Jerte	8	5	1	1	1	14	11	1	1	1
10017-Alía	42	28	2	3	9	97	66	9	4	18
10018-Aliseda	54	19	8	4	23	130	55	23	7	45
10019-Almaraz	49	6	12	7	24	1.366	9	798	76	483
10020-Almoharín	53	13	9	6	25	303	18	95	27	163
10021-Arroyo de la Luz	126	21	8	28	69	570	39	19	156	356
10023-Arroyomolinos	20	11	3	1	5	48	29	3	1	15
10022-Arroyomolinos de la Vera	6	2	0	1	3	15	2	0	1	12
10024-Baños de Montemayor	33	1	5	4	23	174	2	32	9	131
10025-Barrado	6	1	0	2	3	23	13	0	4	6
10026-Belvís de Monroy	11	4	0	0	7	50	8	0	0	42
10027-Benquerencia	0	0	0	0	0	0	0	0	0	0
10028-Berrocalejo	4	1	0	1	2	5	2	0	1	2
10029-Berzocana	24	14	2	3	5	47	30	5	6	6
10030-Bohonal de Ibor	11	1	1	1	8	92	2	2	3	85
10031-Botija	5	2	1	0	2	11	8	1	0	2
10032-Brozás	78	31	11	11	25	268	59	30	44	135
10033-Cabañas del Castillo	15	8	1	2	4	33	18	2	5	8
10034-Cabezabellosa	6	2	0	2	2	8	2	0	4	2
10035-Cabezuela del Valle	70	25	2	7	36	225	40	25	21	139
10036-Cabrero	5	1	3	0	1	12	1	6	0	5
10037-Cáceres	3.237	178	142	295	2.622	34.729	687	1.807	2.073	30.162
10038-Cachorrilla	3	3	0	0	0	5	5	0	0	0
10039-Cadalso	2	0	0	0	2	5	0	0	0	5
10040-Calzadilla	11	5	1	3	2	45	10	1	32	2
10041-Caminomorisco	30	3	2	5	20	83	4	7	9	63
10042-Campillo de Deleitosa	2	0	0	1	1	2	0	0	1	1
10043-Campo Lugar	42	28	4	2	8	129	91	10	7	21
10044-Cañamero	56	13	10	4	29	224	21	40	7	156
10045-Cañaveral	34	3	5	5	21	134	4	50	5	75
10046-Carbajo	7	3	1	0	3	41	13	2	0	26
10047-Carcaboso	47	11	6	10	20	152	17	20	48	67
10048-Carrascalejo	10	3	2	3	2	30	8	2	14	6
10049-Casar de Cáceres	129	14	27	24	64	1.141	18	434	110	579
10050-Casar de Palomero	36	17	3	2	14	104	33	4	4	63
10051-Casares de las Hurdes	4	0	0	2	2	29	0	0	2	27
10052-Casas de Don Antonio	4	1	0	0	3	50	1	0	0	49
10053-Casas de Don Gómez	10	2	1	2	5	49	2	5	29	13
10056-Casas de Millán	13	8	0	3	2	18	13	0	3	2
10057-Casas de Miravete	4	3	0	0	1	6	5	0	0	1
10054-Casas del Castañar	15	2	0	3	10	38	2	0	4	32
10055-Casas del Monte	18	3	1	4	10	205	7	160	19	19
10058-Casatejada	52	31	7	2	12	448	265	100	2	81
10059-Casillas de Coria	7	5	0	2	0	15	7	0	8	0
10060-Castañar de Ibor	31	9	3	4	15	85	18	4	12	51
10061-Ceclavín	47	21	4	9	13	202	65	8	105	24
10062-Cedillo	12	3	1	6	2	50	12	1	34	3
10063-Cerezo	2	1	0	0	1	2	1	0	0	1
10064-Cilleros	33	12	1	6	14	78	30	1	16	31
10065-Collado	55	51	0	1	3	375	264	0	1	110
10066-Conquista de la Sierra	5	3	0	0	2	9	4	0	0	5
10067-Coria	371	53	24	40	254	2.643	134	167	463	1.879
10068-Cuacos de Yuste	75	42	12	3	18	506	192	203	10	101
10069-Cumbre, La	23	9	0	5	9	79	21	0	29	29
10070-Deleitosa	25	5	5	2	13	72	10	13	8	41
10071-Descargamaría	5	1	1	1	2	8	3	1	2	2
10072-Eljas	19	0	4	4	11	69	0	39	4	26
10073-Escorial	22	9	5	4	4	56	14	24	5	13
10075-Fresnedoso de Ibor	4	2	0	0	2	7	2	0	0	5

Empresas en alta en Extremadura por municipio de residencia y sector de actividad

PROVINCIA DE CÁCERES

	NÚMERO DE EMPRESAS					NÚMERO DE TRABAJADORES				
	TOTAL	SECTOR DE ACTIVIDAD				TOTAL	SECTOR DE ACTIVIDAD			
		Agricultura	Industria	Construcción	Servicios		Agricultura	Industria	Construcción	Servicios
10076-Galisteo	33	20	3	2	8	134	58	17	5	54
10077-Garciaz	20	14	0	2	4	37	23	0	10	4
10078-Garganta, La	5	0	1	3	1	5	0	1	3	1
10079-Garganta la Olla	22	8	2	1	11	77	12	35	1	29
10080-Gargantilla	6	0	0	3	3	6	0	0	3	3
10081-Gargüera	10	7	0	1	2	14	11	0	1	2
10082-Garrovillas de Alconétar	36	13	3	7	13	65	15	13	16	21
10083-Garvín	6	5	0	0	1	14	13	0	0	1
10084-Gata	36	11	3	8	14	232	39	11	13	169
10085-Gordo, El	12	1	3	2	6	237	2	180	6	49
10086-Granja, La	8	4	2	1	1	33	14	15	2	2
10087-Guadalupe	70	15	6	6	43	300	52	9	18	221
10088-Guijo de Coria	5	2	1	1	1	9	5	1	2	1
10089-Guijo de Galisteo	53	24	2	7	20	179	75	5	24	75
10090-Guijo de Granadilla	18	5	1	1	11	76	21	2	4	49
10091-Guijo de Santa Bárbara	8	0	1	1	6	11	0	1	3	7
10092-Herguijuela	8	4	0	1	3	22	6	0	2	14
10093-Hernán-Pérez	7	1	0	3	3	18	1	0	3	14
10094-Herrera de Alcántara	14	7	1	1	5	69	20	19	1	29
10095-Herreruela	18	13	2	0	3	85	24	35	0	26
10096-Hervás	124	2	12	13	97	538	4	115	37	382
10097-Higuera	1	0	0	1	0	3	0	0	3	0
10098-Hinojal	10	2	0	4	4	21	2	0	15	4
10099-Holguera	21	14	0	1	6	50	42	0	1	7
10100-Hoyos	21	5	2	1	13	92	8	5	8	71
10101-Huélagá	4	2	0	0	2	40	2	0	0	38
10102-Ibahernando	14	4	2	5	3	26	8	4	10	4
10103-Jaraicejo	20	7	1	3	9	44	23	1	4	16
10104-Jaraíz de la Vera	217	82	27	19	89	1.019	515	154	67	283
10105-Jarandilla de la Vera	117	31	7	16	63	611	152	28	74	357
10106-Jarilla	5	0	0	1	4	11	0	0	1	10
10107-Jerte	31	10	1	3	17	84	18	1	5	60
10108-Ladrillar	4	1	0	1	2	7	1	0	1	5
10109-Logrosán	100	49	9	7	35	568	189	26	61	292
10110-Losar de la Vera	96	43	6	8	39	491	231	50	17	193
10111-Madrigal de la Vera	63	13	3	10	37	232	44	8	18	162
10112-Madrigalejo	53	22	4	5	22	338	221	31	13	73
10113-Madroñera	58	20	4	11	23	146	54	6	24	62
10114-Majadas	26	12	4	3	7	251	127	61	47	16
10115-Malpartida de Cáceres	112	7	16	15	74	640	8	107	140	385
10116-Malpartida de Plasencia	152	44	23	30	55	857	174	360	85	238
10117-Marchagaz	14	11	0	2	1	51	39	0	9	3
10118-Mata de Alcántara	10	2	0	2	6	26	4	0	3	19
10119-Membrío	22	10	4	2	6	87	30	6	8	43
10120-Mesas de Ibor	2	1	0	1	0	2	1	0	1	0
10121-Miajadas	341	65	38	36	202	2.127	108	900	189	930
10122-Millanes	4	1	0	1	2	15	1	0	1	13
10123-Mirabel	10	1	4	1	4	40	7	11	2	20
10124-Mohedas de Granadilla	24	7	3	4	10	146	19	19	11	97
10125-Monroy	33	21	2	3	7	73	52	7	5	9
10126-Montánchez	55	7	13	8	27	197	12	62	13	110
10127-Montehermoso	209	46	24	30	109	768	115	154	94	405
10128-Moraleja	232	34	25	28	145	1.063	68	153	107	735
10129-Morcillo	7	2	0	1	4	11	2	0	4	5
10130-Navaconcejo	56	10	2	13	31	391	222	7	60	102
10131-Navalmoral de la Mata	534	47	37	50	400	3.697	246	511	249	2.691
10132-Navalvillar de Ibor	6	2	1	1	2	9	3	1	2	3
10133-Navas del Madroño	37	11	3	10	13	72	21	10	21	20
10134-Navezuelas	12	0	0	3	9	29	0	0	15	14
10135-Nuñomoral	21	2	1	7	11	106	2	4	38	62
10136-Oliva de Plasencia	18	15	0	1	2	41	28	0	7	6
10137-Palomero	13	6	1	2	4	22	11	2	3	6
10138-Pasarón de la Vera	21	10	1	3	7	44	27	1	7	9
10139-Pedroso de Acim	9	5	1	0	3	38	14	17	0	7
10140-Peraleda de la Mata	52	21	5	7	19	465	45	227	94	99
10141-Peraleda de San Román	6	3	0	2	1	18	3	0	14	1
10142-Perales del Puerto	22	6	3	3	10	73	16	4	22	31
10143-Pescueza	7	4	1	1	1	18	6	2	1	9
10144-Pesga, La	22	5	0	3	14	45	10	0	5	30
10145-Piedras Albas	2	0	0	1	1	18	0	0	7	11
10146-Pinofrankeado	58	17	1	8	32	323	25	1	43	254
10147-Piornal	26	5	1	7	13	68	5	8	32	23
10148-Plasencia	1.271	64	85	155	967	9.745	178	939	1.038	7.590
10149-Plasenzuela	11	1	1	3	6	88	1	1	5	81
10150-Portaje	12	9	0	1	2	20	14	0	4	2

Empresas en alta en Extremadura por municipio de residencia y sector de actividad

PROVINCIA DE CÁCERES

	NÚMERO DE EMPRESAS					NÚMERO DE TRABAJADORES				
	TOTAL	SECTOR DE ACTIVIDAD				TOTAL	SECTOR DE ACTIVIDAD			
		Agricultura	Industria	Construcción	Servicios		Agricultura	Industria	Construcción	Servicios
10151-Portezuelo	11	7	0	2	2	33	13	0	14	6
10152-Pozuelo de Zarcón	21	9	3	2	7	95	12	16	4	63
10905-Pueblonuevo de Miramonte	18	13	2	1	2	74	64	4	1	5
10153-Puerto de Santa Cruz	3	1	0	1	1	12	1	0	9	2
10154-Rebollar	2	0	0	0	2	4	0	0	0	4
10155-Riolobos	61	43	3	4	11	241	165	30	12	34
10156-Robledillo de Gata	6	0	0	0	6	7	0	0	0	7
10157-Robledillo de la Vera	9	4	0	0	5	15	5	0	0	10
10158-Robledillo de Trujillo	5	1	1	1	2	67	1	1	2	63
10159-Robledollano	9	3	1	2	3	10	4	1	2	3
10160-Romangordo	8	2	1	3	2	26	3	9	7	7
10901-Rosalejo	88	66	3	5	14	290	214	7	11	58
10161-Ruanes	4	3	0	0	1	7	4	0	0	3
10162-Salorino	24	19	1	2	2	53	41	1	9	2
10163-Salvatierra de Santiago	8	2	3	0	3	32	2	25	0	5
10164-San Martín de Trevejo	22	1	2	4	15	37	2	3	6	26
10165-Santa Ana	7	3	0	4	0	33	4	0	29	0
10166-Santa Cruz de la Sierra	12	4	2	1	5	53	8	33	1	11
10167-Santa Cruz de Paniagua	15	9	0	2	4	69	13	0	16	40
10168-Santa Marta de Magasca	6	5	1	0	0	27	25	2	0	0
10169-Santiago de Alcántara	10	3	0	2	5	80	3	0	23	54
10170-Santiago del Campo	5	1	1	1	2	58	1	54	1	2
10171-Santibáñez el Alto	10	6	1	0	3	24	17	3	0	4
10172-Santibáñez el Bajo	18	7	2	1	8	51	7	7	1	36
10173-Saucedilla	27	13	3	3	8	155	43	81	11	20
10174-Segura de Toro	6	1	0	2	3	16	1	0	7	8
10175-Serradilla	33	13	4	5	11	78	36	7	18	17
10176-Serrejón	19	12	2	1	4	55	27	2	2	24
10177-Sierra de Fuentes	29	1	3	11	14	94	2	5	32	55
10178-Talaván	19	6	0	8	5	114	14	0	86	14
10179-Talaveruela de la Vera	8	1	0	4	3	12	2	0	6	4
10180-Talayuela	278	131	11	25	111	2.146	1.064	111	370	601
10181-Tejeda de Tiétar	24	12	1	4	7	106	79	1	15	11
10904-Tiétar	34	21	3	1	9	159	129	5	5	20
10182-Toril	18	13	1	0	4	154	92	55	0	7
10183-Tornavacas	26	12	1	4	9	190	161	2	9	18
10184-Torno, El	23	8	2	3	10	80	8	6	11	55
10187-Torre de Don Miguel	8	2	0	1	5	50	2	0	2	46
10188-Torre de Santa María	14	2	2	3	7	48	3	10	8	27
10185-Torrecilla de los Angeles	15	5	1	2	7	279	5	13	54	207
10186-Torrecillas de la Tiesa	51	23	4	12	12	260	45	26	47	142
10190-Torrejón el Rubio	34	21	2	2	9	81	43	18	2	18
10189-Torrejuncillo	76	17	6	19	34	400	63	24	98	215
10191-Torremenga	16	6	1	5	4	56	16	1	34	5
10192-Torremocha	9	3	1	2	3	13	4	2	4	3
10193-Torreorgaz	41	4	4	17	16	154	6	12	63	73
10194-Torrequemada	17	2	7	1	7	48	2	27	1	18
10195-Trujillo	401	73	42	34	252	2.385	140	492	212	1.541
10196-Valdastillas	12	2	0	0	10	249	7	0	0	242
10197-Valdecañas de Tajo	2	1	0	1	0	2	1	0	1	0
10198-Valdefuentes	29	8	2	4	15	284	13	4	7	260
10199-Valdehúncar	2	0	0	1	1	8	0	0	3	5
10200-Valdelacasa de Tajo	16	6	3	4	3	28	12	4	9	3
10201-Valdemorales	2	0	0	1	1	34	0	0	1	33
10202-Valdeobispo	21	12	0	3	6	47	28	0	10	9
10203-Valencia de Alcántara	186	45	16	14	111	591	121	57	42	371
10204-Valverde de la Vera	16	10	0	3	3	49	33	0	4	12
10205-Valverde del Fresno	55	9	6	9	31	184	39	14	35	96
10902-Vegaviana	16	7	0	2	7	48	31	0	3	14
10206-Viandar de la Vera	4	1	1	2	0	19	5	10	4	0
10207-Villa del Campo	8	4	0	1	3	12	8	0	1	3
10208-Villa del Rey	2	1	0	1	0	11	3	0	8	0
10209-Villamesías	8	6	0	0	2	27	9	0	0	18
10210-Villamiel	17	8	2	2	5	29	9	10	3	7
10211-Villanueva de la Sierra	15	6	4	2	3	35	18	9	4	4
10212-Villanueva de la Vera	85	34	7	11	33	334	136	24	64	110
10213-Villar del Pedroso	25	9	2	4	10	50	17	5	15	13
10214-Villar de Plasencia	11	5	1	0	5	22	5	3	0	14
10215-Villasbuenas de Gata	13	5	1	0	7	32	9	1	0	22
10216-Zarza de Granadilla	58	14	8	10	26	192	42	62	15	73
10217-Zarza de Montánchez	10	4	1	2	3	25	19	1	2	3
10218-Zarza la Mayor	31	11	2	5	13	93	25	6	13	49
10219-Zorita	39	24	2	2	11	112	52	2	19	39