

Empresas dadas de alta en la Seguridad Social en Extremadura

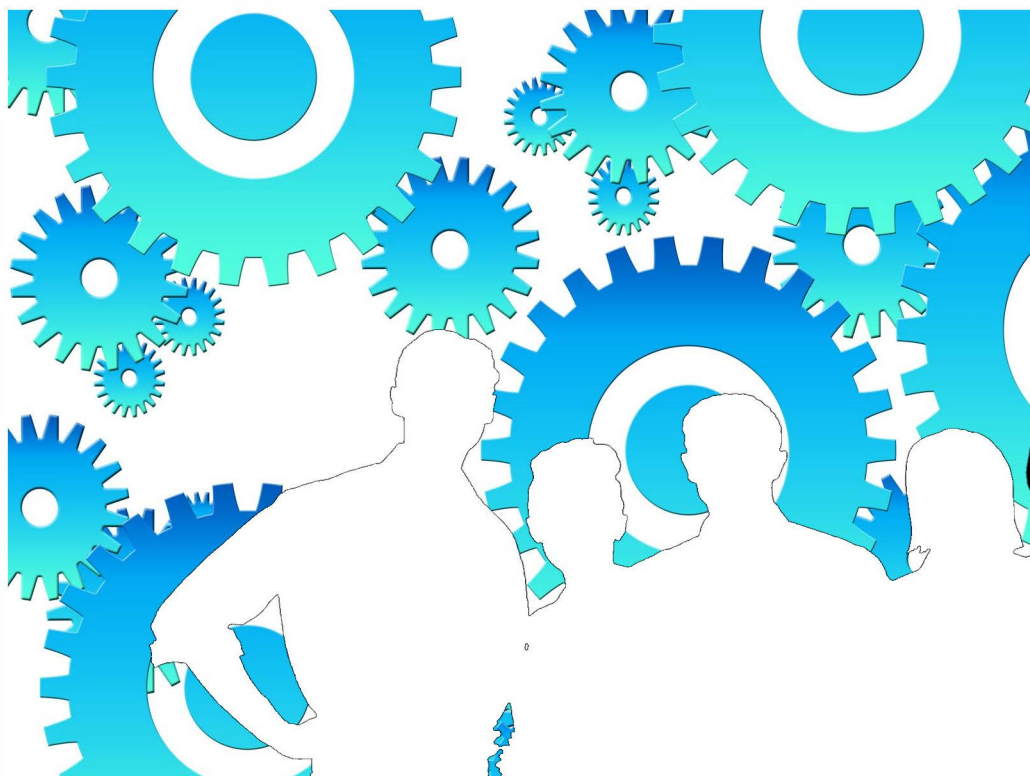

Septiembre 2021

ieex
Instituto de Estadística
de Extremadura

JUNTA DE EXTREMADURA

NOTAS ACLARATORIAS:

Se recoge la información relativa a empresas en alta laboral que figuran inscritas en la Seguridad Social.

La información de este apartado se ha obtenido a partir del fichero de Cuentas de Cotización de la Seguridad Social por cuenta ajena con excepción del Sistema Especial de Empleados de Hogar, siguiendo la metodología que utiliza el Ministerio de Inclusión, Seguridad Social y Migraciones.

Bajo una Cuenta de Cotización figuran agrupados los trabajadores afiliados que pertenecen a una misma empresa, desarrollan su actividad laboral en una misma provincia y sus características frente a la cotización son homogéneas.

En esta publicación una empresa agrupa todas las Cuentas de Cotización con el mismo número de Identificación Fiscal.

A cada empresa se le ha asignado la actividad económica asociada a su cuenta de cotización, cuando sólo tiene una, o a la cuenta de cotización con más trabajadores, cuando tiene varias. Siguiendo la metodología que utiliza el Ministerio de Inclusión, Seguridad Social y Migraciones, se excluye del sector servicios "Administración Pública y defensa; Seguridad Social obligatoria".

Los datos para Extremadura y para cada provincia corresponden a las empresas que tienen algún centro de trabajo en el respectivo territorio. Dado que una misma empresa puede tener centros de trabajo en las dos provincias, la suma de los datos de las empresas de Badajoz y Cáceres no tiene por qué coincidir con la cifra para Extremadura. La misma reflexión se aplica a los resultados municipales.

El tamaño de la empresa corresponde con el número de trabajadores por territorio que tiene la empresa.

ÍNDICE

Empresas en alta en Extremadura.....	4
1. Según provincia y tamaño de la empresa	4
2. Según provincia y sector de la empresa	4
3. Según provincia y actividad económica de la empresa	5
4. Según tamaño de la localidad y sector de la empresa	6
Empresas en alta en Extremadura por municipio de residencia y sector de actividad.....	7
Provincia de Badajoz.....	7
Provincia de Cáceres.....	10

Empresas en alta en el régimen General en Extremadura.

32.708

1. Empresas en alta en Extremadura según provincia y tamaño de la empresa

TAMAÑO	NÚMERO DE EMPRESAS			NÚMERO DE TRABAJADORES		
	Badajoz	Cáceres	Extremadura	Badajoz	Cáceres	Extremadura
1-2 trab.	11.268	7.419	18.292	14.998	9.723	24.181
3-5 trab.	4.700	2.722	7.244	17.528	10.149	26.992
6-9 trab.	2.086	1.193	3.166	15.009	8.675	22.856
10-25 trab.	1.821	1.019	2.725	26.947	14.987	40.277
26-49 trab.	456	254	678	15.902	8.795	23.570
50-249 trab.	346	211	532	34.302	19.133	49.621
250-499 trab.	22	14	55	7.126	4.935	18.377
500 o más trab.	14	4	16	26.629	12.003	40.967
Total	20.713	12.836	32.708	158.441	88.400	246.841

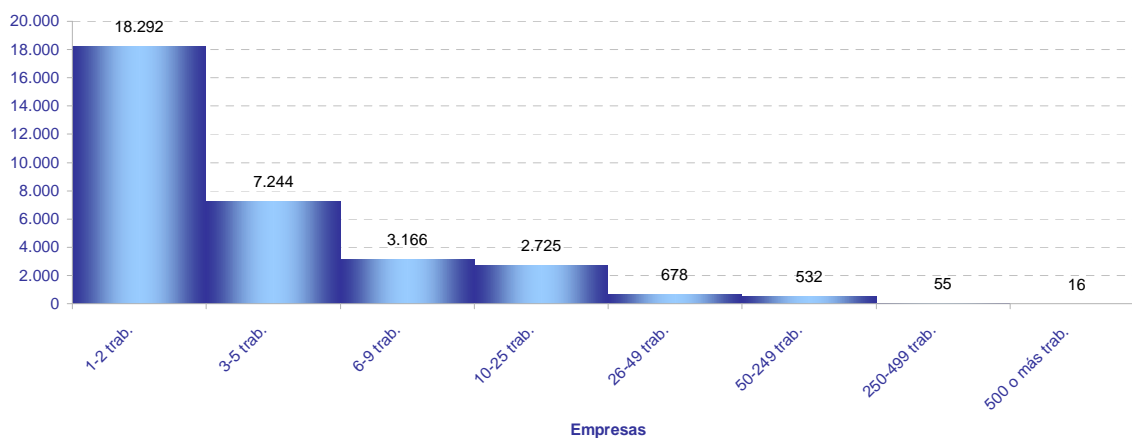

2. Empresas en alta en Extremadura según provincia y sector de la empresa

SECTOR	NÚMERO DE EMPRESAS			NÚMERO DE TRABAJADORES			TRAB / EMP
	Badajoz	Cáceres	Extremadura	Badajoz	Cáceres	Extremadura	
Agricultura	4.594	2.806	7.357	23.534	10.351	34.006	4,6
Industria	1.716	964	2.618	18.896	10.312	29.435	11,2
Construcción	2.093	1.540	3.534	10.962	8.536	19.173	5,4
Servicios	12.310	7.526	19.199	105.049	59.201	164.227	8,6
Total	20.713	12.836	32.708	158.441	88.400	246.841	7,5

Provincia de Badajoz

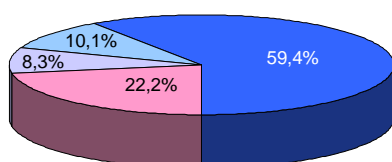

Provincia de Cáceres

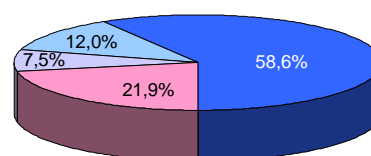

Extremadura

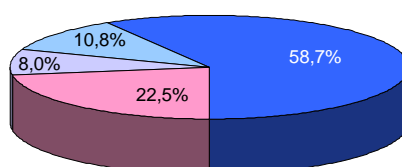

■ Agricultura ■ Industria ■ Construcción ■ Servicios

3. Empresas en alta en Extremadura según provincia y actividad económica de la empresa

SECC	NÚMERO DE EMPRESAS			NÚMERO DE TRABAJADORES			TRAB / EMP
	Badajoz	Cáceres	Extremadura	Badajoz	Cáceres	Extremadura	
A	4.594	2.806	7.357	23.534	10.351	34.006	4,6
B	66	25	88	500	267	767	8,7
C	1.506	843	2.309	15.470	7.800	23.327	10,1
D	72	30	95	708	760	1.472	15,5
E	72	66	126	2.218	1.485	3.869	30,7
F	2.093	1.540	3.534	10.962	8.536	19.173	5,4
G	4.776	2.684	7.231	25.244	12.262	37.490	5,2
H	892	437	1.303	6.683	2.889	9.548	7,3
I	1.856	1.458	3.289	9.757	6.925	16.680	5,1
J	214	112	301	2.291	1.177	3.460	11,5
K	298	186	450	2.704	1.389	4.104	9,1
L	167	91	258	313	160	473	1,8
M	1.063	581	1.601	6.259	3.042	9.523	5,9
N	657	362	894	11.122	5.423	16.654	18,6
P	370	247	600	9.359	6.843	16.059	26,8
Q	823	524	1.287	25.693	15.973	41.499	32,2
R	318	225	531	1.719	989	2.701	5,1
S	781	497	1.238	3.796	1.989	5.789	4,7
T	93	122	214	107	140	245	1,1
U	2	0	2	2	0	2	1,0

A Agricultura, ganadería, silvicultura y pesca

B Industrias extractivas

C Industria manufacturera

D Suministro de energía eléctrica, gas, vapor y aire acondicionado

E Suministro de agua, actividades de saneamiento, gestión de residuos y descontaminación

F Construcción

G Comercio al por mayor y al por menor; reparación de vehículos de motor y motocicletas

H Transporte y almacenamiento

I Hostelería

J Información y comunicaciones

K Actividades financieras y de seguros

L Actividades inmobiliarias

M Actividades profesionales, científicas y técnicas

N Actividades administrativas y servicios auxiliares

P Educación

Q Actividades sanitarias y de servicios sociales

R Actividades artísticas, recreativas y de entrenamiento

S Otros servicios

T Actividades de los hogares como empleadores de personal doméstico; actividades de los hogares como productores de bienes y servicios para uso propio

U Actividades de organizaciones y organismos extraterritoriales

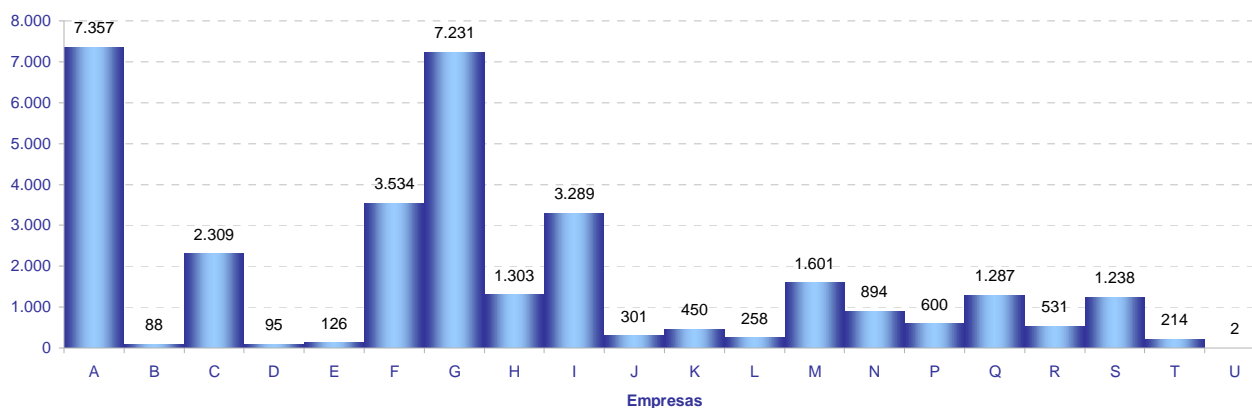

4. Empresas en alta en Extremadura según tamaño de la localidad y sector de la empresa

SECTOR	TAMAÑO		
	Rural	Intermedia	Urbana
Agricultura	2.760	3.085	1.622
Industria	580	1.076	1.053
Construcción	855	1.224	1.563
Servicios	2.331	5.054	12.618
Total	6.526	10.439	16.856

Población rural hasta 2.000 habitantes

Población intermedia desde 2.001 hasta 10.000 habitantes

Población urbana más de 10.000 habitantes

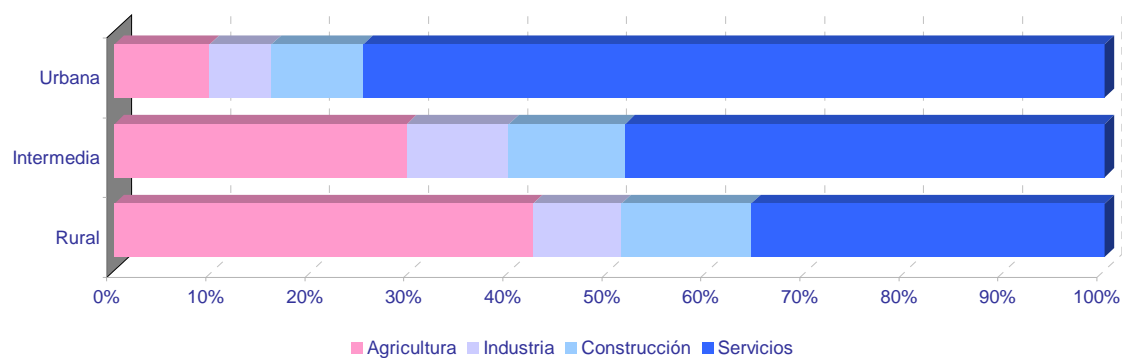
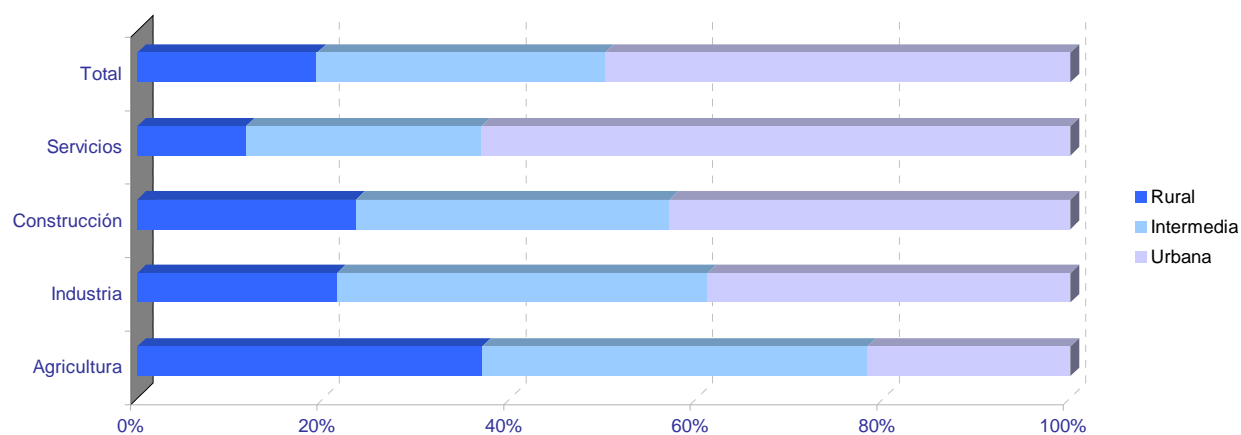

Empresas en alta en Extremadura por municipio de residencia y sector de actividad

PROVINCIA DE BADAJOZ

	NÚMERO DE EMPRESAS					NÚMERO DE TRABAJADORES				
	TOTAL	SECTOR DE ACTIVIDAD				TOTAL	SECTOR DE ACTIVIDAD			
		Agricultura	Industria	Construcción	Servicios		Agricultura	Industria	Construcción	Servicios
06001-Acedera	44	32	1	1	10	132	95	3	1	33
06002-Aceuchal	241	111	15	25	90	1.366	870	75	93	328
06003-Ahillones	21	8	0	3	10	76	13	0	19	44
06004-Alange	74	37	5	8	24	466	289	19	21	137
06005-Albuera, La	66	26	11	7	22	504	206	164	15	119
06006-Alburquerque	219	96	20	14	89	849	260	224	62	303
06007-Alconchel	43	22	5	5	11	129	50	26	24	29
06008-Alconera	10	1	6	2	1	133	1	119	12	1
06009-Aljucén	7	2	0	1	4	21	5	0	1	15
06010-Almendral	41	19	3	3	16	81	37	3	7	34
06011-Almendralejo	1.248	240	126	122	760	9.438	1.874	1.185	1.070	5.309
06012-Arroyo de San Serván	189	95	15	18	61	1.286	797	131	51	307
06013-Atalaya	5	2	0	1	2	38	2	0	2	34
06014-Azuaga	259	61	19	23	156	1.035	164	198	134	539
06015-Badajoz	4.456	272	228	333	3.623	45.808	1.640	2.657	2.414	39.097
06016-Barcarrota	80	25	7	6	42	349	54	16	47	232
06017-Baterno	2	2	0	0	0	2	2	0	0	0
06018-Benquerencia de la Serena	26	18	2	2	4	57	38	6	7	6
06019-Berlanga	67	18	10	9	30	172	47	24	44	57
06020-Bienvenida	41	14	10	2	15	438	40	58	4	336
06021-Bodonal de la Sierra	19	7	2	3	7	41	10	7	5	19
06022-Burguillos del Cerro	52	14	7	4	27	184	27	35	8	114
06023-Cabeza del Buey	159	53	12	6	88	1.128	81	69	11	967
06024-Cabeza la Vaca	27	7	7	6	7	75	11	36	13	15
06025-Calamonte	155	28	18	23	86	688	141	65	112	370
06026-Calera de León	26	7	5	2	12	103	28	54	3	18
06027-Calzadilla de los Barros	26	18	2	2	4	64	46	5	5	8
06028-Campanario	107	18	22	18	49	460	38	147	90	185
06029-Campillo de Llerena	46	25	1	6	14	157	78	2	31	46
06030-Capilla	4	4	0	0	0	4	4	0	0	0
06031-Carmonita	11	7	1	0	3	15	10	2	0	3
06032-Carrascalejo, El	1	1	0	0	0	2	2	0	0	0
06033-Casas de Don Pedro	30	6	1	7	16	115	29	2	27	57
06034-Casas de Reina	5	2	1	0	2	19	6	6	0	7
06035-Castilblanco	22	9	2	2	9	56	9	6	2	39
06036-Castuera	222	56	25	8	133	793	97	184	34	478
06042-Cheles	16	8	2	1	5	36	12	3	3	18
06037-Codosera, La	47	7	3	3	34	219	22	8	8	181
06038-Cordobilla de Lácara	19	8	4	0	7	38	13	4	0	21
06039-Coronada, La	28	9	2	6	11	86	24	5	18	39
06040-Corte de Peleas	69	50	1	1	17	600	542	9	1	48
06041-Cristina	9	3	3	0	3	50	15	32	0	3
06043-Don Alvaro	14	2	1	3	8	142	5	3	47	87
06044-Don Benito	1.222	179	95	134	814	10.995	1.466	1.569	675	7.285
06045-Entrín Bajo	36	29	3	1	3	273	254	11	3	5
06046-Esparragalejo	13	3	2	2	6	38	7	11	3	17
06047-Esparragosa de la Serena	18	9	4	1	4	39	16	17	2	4
06048-Esparragosa de Lares	31	14	2	7	8	51	17	3	15	16
06049-Fería	31	14	2	7	8	97	39	4	18	36
06050-Fregenal de la Sierra	156	22	28	19	87	1.064	41	394	82	547
06051-Fuenlabrada de los Montes	61	34	5	3	19	126	43	7	10	66
06052-Fuente de Cantos	164	45	16	20	83	747	86	85	91	485
06053-Fuente del Arco	27	10	1	2	14	77	25	5	7	40
06054-Fuente del Maestre	298	163	14	22	99	2.123	907	281	90	845
06055-Fuentes de León	45	13	8	7	17	144	27	51	22	44
06056-Garbayuela	19	5	1	6	7	35	10	2	13	10
06057-Garlitos	6	2	0	1	3	20	11	0	2	7
06058-Garrovilla, La	56	22	8	5	21	372	149	40	18	165
06059-Granja de Torrehermosa	66	20	5	9	32	199	49	8	30	112
06903-Guadiana	70	23	6	13	28	397	170	15	122	90
06060-Guareña	239	85	25	23	106	1.408	625	375	55	353
06061-Haba, La	29	5	5	6	13	136	5	89	18	24
06062-Helechosa de los Montes	15	6	0	1	8	37	26	0	1	10
06063-Herrera del Duque	98	26	6	10	56	361	54	101	36	170
06064-Higuera de la Serena	21	5	1	4	11	57	7	3	5	42
06065-Higuera de Llerena	9	6	0	3	0	17	13	0	4	0
06066-Higuera de Vargas	30	13	3	2	12	73	24	14	11	24
06067-Higuera la Real	65	11	15	6	33	399	46	237	14	102
06068-Hinojosa del Valle	9	3	0	1	5	50	5	0	1	44
06069-Hornachos	105	36	8	13	48	329	87	43	67	132
06070-Jerez de los Caballeros	316	66	36	32	182	2.539	290	1.198	114	937
06071-Lapa, La	9	8	0	0	1	29	28	0	0	1
06073-Llera	13	2	1	4	6	21	2	4	9	6
06074-Llerena	230	28	12	17	173	2.636	108	127	38	2.363
06072-Lobón	67	24	9	4	30	681	73	90	5	513
06075-Magacela	13	6	1	3	3	52	23	5	6	18
06076-Maguilla	24	14	3	2	5	72	51	9	5	7
06077-Malcocinado	9	6	2	0	1	11	8	2	0	1
06078-Malpartida de la Serena	8	2	0	0	6	36	2	0	0	34
06079-Manchita	22	10	0	6	6	39	15	0	16	8
06080-Medellín	72	40	8	4	20	260	139	19	7	95
06081-Medina de las Torres	25	10	3	6	6	53	20	7	17	9
06082-Mengabril	12	7	2	0	3	37	17	9	0	11
06083-Mérida	1.995	131	116	156	1.592	25.819	1.170	1.721	866	22.062
06084-Mirandilla	23	12	0	4	7	80	24	0	24	32

Empresas en alta en Extremadura por municipio de residencia y sector de actividad

PROVINCIA DE BADAJOZ

	NÚMERO DE EMPRESAS					NÚMERO DE TRABAJADORES				
	TOTAL	SECTOR DE ACTIVIDAD				TOTAL	SECTOR DE ACTIVIDAD			
		Agricultura	Industria	Construcción	Servicios		Agricultura	Industria	Construcción	Servicios
06085-Monesterio	166	29	27	23	87	718	67	160	76	415
06086-Montemolín	39	20	3	5	11	96	39	8	17	32
06087-Monterrubio de la Serena	65	23	10	6	26	131	30	35	14	52
06088-Montijo	382	58	34	41	249	1.931	272	419	179	1.061
06089-Morera, La	25	15	1	2	7	70	36	1	21	12
06090-Nava de Santiago, La	29	24	0	1	4	75	46	0	1	28
06091-Navalvillar de Pela	157	65	14	14	64	552	171	56	55	270
06092-Nogales	31	14	5	5	7	149	33	61	16	39
06093-Oliva de la Frontera	125	20	23	19	63	571	68	167	68	268
06094-Oliva de Mérida	38	17	2	7	12	144	78	8	42	16
06095-Olivenza	320	90	26	51	153	2.139	766	141	315	917
06096-Orellana de la Sierra	3	1	0	0	2	6	1	0	0	5
06097-Orellana la Vieja	85	16	5	11	53	296	40	45	108	103
06098-Palomas	13	8	0	0	5	34	19	0	0	15
06099-Parra, La	28	11	2	8	7	57	28	3	17	9
06100-Peñalsordo	17	5	2	2	8	53	7	6	3	37
06101-Peraleda del Zaucejo	18	10	3	2	3	97	53	37	3	4
06102-Puebla de Alcocer	40	19	2	3	16	148	32	24	6	86
06103-Puebla de la Calzada	170	21	15	35	99	987	108	110	300	469
06104-Puebla de la Reina	21	14	1	4	2	38	25	1	8	4
06107-Puebla de Obando	36	12	4	11	9	110	21	23	26	40
06108-Puebla de Sancho Pérez	68	18	14	9	27	1.315	52	50	44	1.169
06105-Puebla del Maestre	18	11	1	3	3	29	15	2	7	5
06106-Puebla del Prior	12	4	2	0	6	40	24	8	0	8
06902-Pueblonuevo del Guadiana	50	23	2	5	20	360	140	173	11	36
06109-Quintana de la Serena	134	7	49	16	62	592	14	309	46	223
06110-Reina	6	5	0	1	0	38	37	0	1	0
06111-Rena	10	5	1	1	3	17	11	1	2	3
06112-Retamal de Llerena	16	12	1	3	0	68	56	1	11	0
06113-Ribera del Fresno	139	67	9	16	47	762	208	52	73	429
06114-Risco	2	1	0	0	1	3	2	0	0	1
06115-Roca de la Sierra, La	59	36	3	6	14	159	78	8	15	58
06116-Salvaleón	36	9	6	4	17	163	14	24	11	114
06117-Salvatierra de los Barros	39	15	6	8	10	153	27	75	15	36
06119-San Pedro de Mérida	13	6	0	0	7	73	30	0	0	43
06123-San Vicente de Alcántara	183	31	44	18	90	866	59	464	102	241
06118-Sancti-Spíritus	2	0	0	0	2	15	0	0	0	15
06120-Santa Amalia	142	60	9	14	59	557	194	158	62	143
06121-Santa Marta	190	85	13	23	69	1.087	578	54	98	357
06122-Santos de Maimona, Los	224	60	21	33	110	950	231	103	134	482
06124-Segura de León	37	8	3	5	21	114	24	13	11	66
06125-Siruela	51	15	7	3	26	139	29	24	22	64
06126-Solana de los Barros	130	81	6	19	24	830	717	12	52	49
06127-Talarrubias	111	37	10	18	46	639	236	105	75	223
06128-Talavera la Real	189	52	21	22	94	989	332	225	41	391
06129-Táliga	15	9	2	3	1	65	46	2	15	2
06130-Tamurejo	3	0	1	1	1	30	0	1	1	28
06131-Torre de Miguel Sesmero	63	30	6	7	20	452	110	218	39	85
06132-Torremayor	26	16	3	1	6	146	73	19	16	38
06133-Torremejía	85	48	5	8	24	536	311	111	69	45
06134-Trasierra	10	1	0	3	6	19	1	0	9	9
06135-Trujillanos	34	4	3	3	24	192	7	29	42	114
06136-Usagre	59	36	2	9	12	191	121	11	33	26
06137-Valdecaballeros	34	7	2	11	14	198	19	95	61	23
06901-Valdelacalzada	99	49	4	15	31	687	391	28	116	152
06138-Valdetorres	28	15	2	3	8	90	50	14	8	18
06139-Valencia de las Torres	23	18	1	1	3	80	69	1	2	8
06140-Valencia del Mombuey	8	1	3	0	4	32	1	21	0	10
06141-Valencia del Ventoso	29	6	8	1	14	81	11	36	1	33
06146-Valle de la Serena	21	7	1	2	11	34	11	1	5	17
06147-Valle de Matamoros	3	0	0	2	1	5	0	0	3	2
06148-Valle de Santa Ana	19	7	1	3	8	51	14	4	8	25
06142-Valverde de Burguillos	10	1	5	2	2	45	2	35	5	3
06143-Valverde de Leganés	164	51	16	21	76	934	491	84	99	260
06144-Valverde de Llerena	7	1	1	1	4	17	1	3	7	6
06145-Valverde de Mérida	14	7	1	1	5	75	51	5	6	13
06149-Villafranca de los Barros	439	122	38	55	224	3.247	437	906	224	1.680
06150-Villagarcía de la Torre	16	6	2	5	3	39	6	3	17	13
06151-Villagonzalo	33	18	5	3	7	90	54	18	5	13
06152-Villalba de los Barros	79	57	2	6	14	510	354	2	70	84
06153-Villanueva de la Serena	798	160	61	84	493	7.038	1.258	875	561	4.344
06154-Villanueva del Fresno	75	29	8	8	30	259	65	39	24	131
06156-Villar de Rena	52	34	3	6	9	218	168	13	10	27
06155-Villar del Rey	69	26	7	11	25	249	74	40	64	71
06157-Villarta de los Montes	6	2	0	1	3	9	4	0	1	4
06158-Zafra	568	28	43	46	451	3.906	79	893	232	2.702
06159-Zahínos	74	26	9	8	31	231	115	38	20	58
06160-Zalamea de la Serena	105	13	11	17	64	395	21	38	44	292
06162-Zarza, La	114	36	12	19	47	383	135	29	60	159
06161-Zarza-Capilla	6	1	1	0	4	62	1	38	0	23

Empresas en alta en Extremadura por municipio de residencia y sector de actividad

PROVINCIA DE CÁCERES

	NÚMERO DE EMPRESAS					NÚMERO DE TRABAJADORES				
	TOTAL	SECTOR DE ACTIVIDAD				TOTAL	SECTOR DE ACTIVIDAD			
		Agricultura	Industria	Construcción	Servicios		Agricultura	Industria	Construcción	Servicios
10001-Abadía	3	0	0	2	1	3	0	0	2	1
10002-Abertura	6	1	0	0	5	11	1	0	0	10
10003-Acebo	20	2	2	2	14	44	4	4	3	33
10004-Acehúche	21	6	6	2	7	50	9	21	2	18
10005-Aceituna	12	3	1	3	5	27	5	2	7	13
10006-Ahigal	34	8	3	2	21	87	9	24	3	51
10903-Alagón del Río	19	4	5	2	8	78	4	32	27	15
10007-Albalá	14	2	0	4	8	88	2	0	11	75
10008-Alcántara	55	23	2	7	23	245	40	11	16	178
10009-Alcollarín	10	9	0	1	0	32	31	0	1	0
10010-Alcuéscar	66	16	3	10	37	229	61	3	45	120
10012-Aldea del Cano	19	7	1	3	8	71	21	5	9	36
10013-Aldea del Obispo, La	8	5	0	1	2	10	5	0	2	3
10011-Aldeacentenera	32	14	4	5	9	186	27	9	94	56
10014-Aldeanueva de la Vera	82	57	0	6	19	415	350	0	20	45
10015-Aldeanueva del Camino	29	1	9	1	18	181	1	35	1	144
10016-Aldehuela de Jerte	7	4	1	2	0	11	7	1	3	0
10017-Alía	39	29	1	2	7	92	72	1	4	15
10018-Aliseda	56	19	9	5	23	134	51	26	12	45
10019-Almaraz	53	6	12	9	26	1.535	28	858	159	490
10020-Almoharín	53	13	8	8	24	337	18	149	33	137
10021-Arroyo de la Luz	124	21	9	32	62	612	66	28	158	360
10023-Arroyomolinos	19	9	2	3	5	31	13	2	4	12
10022-Arroyomolinos de la Vera	8	4	0	2	2	18	4	0	2	12
10024-Baños de Montemayor	37	0	5	4	28	204	0	33	11	160
10025-Barrado	7	2	0	2	3	17	8	0	3	6
10026-Belvis de Monroy	10	3	0	1	6	45	7	0	1	37
10027-Benquerencia	0	0	0	0	0	0	0	0	0	0
10028-Berrocalejo	4	1	0	0	3	5	2	0	0	3
10029-Berzocana	24	13	2	4	5	53	35	5	6	7
10030-Bohonal de Ibor	10	1	0	1	8	91	2	0	3	86
10031-Botija	7	4	1	0	2	13	8	1	0	4
10032-Brozas	80	32	10	11	27	205	73	29	31	72
10033-Cabañas del Castillo	15	7	1	2	5	28	13	3	3	9
10034-Cabezabellosa	4	2	0	2	0	18	2	0	16	0
10035-Cabezueta del Valle	66	20	2	6	38	228	46	27	16	139
10036-Cabrero	7	2	4	0	1	13	2	7	0	4
10037-Cáceres	3.231	178	140	291	2.622	35.282	696	1.799	2.362	30.425
10038-Cachorrilla	4	4	0	0	0	5	5	0	0	0
10039-Cadalso	2	0	0	0	2	6	0	0	0	6
10040-Calzadilla	11	5	1	2	3	57	24	1	29	3
10041-Caminomorisco	32	5	2	4	21	88	10	7	8	63
10042-Campillo de Deleitosa	1	0	0	0	1	1	0	0	0	1
10043-Campo Lugar	43	30	2	3	8	123	86	7	8	22
10044-Cañamero	58	11	12	4	31	241	19	43	8	171
10045-Cañaveral	33	3	5	3	22	115	6	54	4	51
10046-Carbajo	5	2	0	0	3	50	10	0	0	40
10047-Carcaboso	47	8	6	13	20	132	14	14	51	53
10048-Carrascalejo	12	4	2	3	3	30	4	3	16	7
10049-Casar de Cáceres	131	13	26	26	66	1.233	21	505	127	580
10050-Casar de Palomero	37	16	4	3	14	117	30	5	3	79
10051-Casares de las Hurdes	4	0	0	2	2	27	0	0	5	22
10052-Casas de Don Antonio	6	1	0	1	4	54	1	0	2	51
10053-Casas de Don Gómez	10	2	1	3	4	46	2	5	25	14
10056-Casas de Millán	14	10	0	2	2	24	19	0	3	2
10057-Casas de Miravete	5	2	0	1	2	9	6	0	1	2
10054-Casas del Castañar	21	7	0	3	11	43	7	0	4	32
10055-Casas del Monte	19	2	1	5	11	197	2	143	30	22
10058-Casatejada	54	30	7	4	13	467	293	100	4	70
10059-Casillas de Coria	8	6	0	2	0	16	8	0	8	0
10060-Castañar de Ibor	34	10	2	5	17	90	15	4	14	57
10061-Ceclavín	44	16	4	11	13	136	24	9	82	21
10062-Cedillo	14	3	1	6	4	97	30	1	45	21
10063-Cerezo	3	2	0	0	1	4	3	0	0	1
10064-Cilleros	35	14	0	9	12	68	20	0	24	24
10065-Collado	58	53	0	1	4	295	290	0	1	4
10066-Conquista de la Sierra	5	3	0	0	2	8	3	0	0	5
10067-Coria	379	51	24	44	260	2.817	130	180	413	2.094
10068-Cuacos de Yuste	77	37	12	5	23	560	176	203	14	167
10069-Cumbre, La	22	10	0	3	9	80	22	0	22	36
10070-Deleitosa	23	4	5	3	11	71	7	14	10	40
10071-Descargamaría	5	1	1	1	2	7	3	1	1	2
10072-Eljas	18	1	4	5	8	79	3	51	6	19
10073-Escorial	18	7	5	3	3	54	12	24	4	14
10075-Fresnedoso de Ibor	6	4	0	0	2	6	4	0	0	2
10076-Galisteo	34	21	3	2	8	137	57	18	5	57
10077-Garciaz	20	14	0	2	4	41	30	0	6	5
10078-Garganta, La	5	0	0	4	1	7	0	0	6	1
10079-Garganta la Olla	31	15	1	3	12	63	23	1	3	36
10080-Gargantilla	2	0	0	0	2	2	0	0	0	2
10081-Gargüera	9	8	0	0	1	13	12	0	0	1
10082-Garrovillas de Alconétar	41	16	2	6	17	112	31	2	15	64
10083-Garvín	5	4	0	0	1	13	12	0	0	1
10084-Gata	36	12	3	7	14	238	38	11	15	174
10085-Gordo, El	11	1	2	2	6	171	1	102	5	63

Empresas en alta en Extremadura por municipio de residencia y sector de actividad

PROVINCIA DE CÁCERES

	NÚMERO DE EMPRESAS					NÚMERO DE TRABAJADORES				
	TOTAL	SECTOR DE ACTIVIDAD				TOTAL	SECTOR DE ACTIVIDAD			
		Agricultura	Industria	Construcción	Servicios		Agricultura	Industria	Construcción	Servicios
10086-Granja, La	9	4	2	1	2	30	11	12	3	4
10087-Guadalupe	68	11	5	5	47	299	46	9	19	225
10088-Guijo de Coria	5	2	1	1	1	7	2	1	3	1
10089-Guijo de Galisteo	51	20	2	5	24	179	65	4	21	89
10090-Guijo de Granadilla	15	6	1	1	7	53	20	1	3	29
10091-Guijo de Santa Bárbara	9	1	1	1	6	11	1	1	2	7
10092-Herguiejuela	11	4	1	1	5	21	5	1	2	13
10093-Hernán-Pérez	8	4	0	2	2	12	6	0	4	2
10094-Herrera de Alcántara	14	6	1	1	6	63	17	19	1	26
10095-Herreruela	20	14	2	1	3	83	28	38	1	16
10096-Hervás	125	4	11	17	93	563	6	115	42	400
10097-Higuera de Albalat	2	0	0	1	1	4	0	0	3	1
10098-Hinojal	11	2	0	6	3	34	3	0	23	8
10099-Holguera	20	14	0	0	6	64	58	0	0	6
10100-Hoyos	19	4	2	0	13	96	21	5	0	70
10101-Huélaga	6	3	0	0	3	51	4	0	0	47
10102-Ibahernando	14	5	2	5	2	25	9	5	9	2
10103-Jaraicejo	23	7	1	3	12	94	29	1	5	59
10104-Jaraíz de la Vera	229	88	26	20	95	1.296	632	143	70	451
10105-Jarandilla de la Vera	125	34	8	15	68	556	177	28	70	281
10106-Jarilla	3	0	0	1	2	10	0	0	1	9
10107-Jerte	37	10	1	6	20	80	23	3	9	45
10108-Ladrillar	3	0	0	1	2	5	0	0	1	4
10109-Logrosán	97	47	8	8	34	471	143	31	14	283
10110-Losar de la Vera	115	58	6	7	44	568	305	50	22	191
10111-Madrigal de la Vera	64	15	3	13	33	240	52	10	32	146
10112-Madrigalejo	53	20	5	6	22	460	306	38	25	91
10113-Madroñera	58	18	5	10	25	144	32	7	21	84
10114-Majadas	33	14	4	3	12	293	137	62	54	40
10115-Malpartida de Cáceres	121	6	19	17	79	651	8	119	121	403
10116-Malpartida de Plasencia	162	45	20	36	61	1.022	164	445	133	280
10117-Marchagaz	15	12	0	2	1	45	37	0	5	3
10118-Mata de Alcántara	11	3	1	2	5	24	4	1	4	15
10119-Membrío	22	10	3	4	5	85	32	5	11	37
10120-Mesas de Ibor	2	0	0	1	1	2	0	0	1	1
10121-Miajadas	344	59	38	42	205	2.096	108	823	195	970
10122-Millanes	5	1	1	1	2	21	1	3	1	16
10123-Mirabel	11	1	4	2	4	92	7	10	61	14
10124-Mohedas de Granadilla	29	9	4	5	11	164	21	24	22	97
10125-Monroy	36	23	2	3	8	63	42	6	4	11
10126-Montánchez	55	9	10	9	27	218	13	61	23	121
10127-Montehermoso	221	49	23	33	116	834	145	149	96	444
10128-Moraleja	236	30	28	29	149	1.097	58	180	96	763
10129-Morcillo	9	4	0	2	3	17	9	0	5	3
10130-Navaconcejo	61	18	2	8	33	305	136	8	46	115
10131-Navalmoral de la Mata	529	47	34	48	400	3.856	254	692	306	2.604
10132-Navalvillar de Ibor	6	1	1	1	3	9	1	1	3	4
10133-Navas del Madroño	36	11	3	11	11	81	25	12	26	18
10134-Navezuelas	12	0	0	3	9	29	0	0	15	14
10135-Nuñomoral	18	0	1	7	10	100	0	4	36	60
10136-Oliva de Plasencia	17	14	0	1	2	29	24	0	2	3
10137-Palomero	23	14	2	2	5	41	30	2	2	7
10138-Pasarón de la Vera	21	10	1	3	7	43	21	5	7	10
10139-Pedroso de Acim	9	5	1	0	3	40	12	18	0	10
10140-Peraleda de la Mata	56	23	8	8	17	377	47	212	40	78
10141-Peraleda de San Román	9	4	0	3	2	25	4	0	18	3
10142-Perales del Puerto	26	7	4	2	13	71	15	5	18	33
10143-Pescueza	8	5	1	1	1	27	7	2	1	17
10144-Pesga, La	34	18	1	1	14	70	35	1	3	31
10145-Piedras Albas	2	0	0	1	1	16	0	0	3	13
10146-Pinofranqueado	60	15	1	8	36	376	23	2	47	304
10147-Piornal	27	7	4	3	13	52	8	12	6	26
10148-Plasencia	1.289	66	88	158	977	10.125	180	1.023	1.117	7.805
10149-Plasenzuela	11	3	0	2	6	101	3	0	3	95
10150-Portaje	13	10	0	1	2	28	21	0	5	2
10151-Portezuelo	10	6	0	2	2	30	11	0	13	6
10152-Pozuelo de Zarzón	20	9	3	1	7	111	16	23	5	67
10905-Pueblonuevo de Miramonte	18	13	2	1	2	98	89	3	1	5
10153-Puerto de Santa Cruz	6	2	0	1	3	15	2	0	9	4
10154-Rebollar	5	2	0	0	3	7	2	0	0	5
10155-Riolobos	57	41	3	2	11	230	162	20	9	39
10156-Robledillo de Gata	5	0	0	0	5	6	0	0	0	6
10157-Robledillo de la Vera	10	4	0	0	6	18	5	0	0	13
10158-Robledillo de Trujillo	7	2	1	2	2	67	14	1	2	50
10159-Robledollano	9	1	1	2	5	23	1	13	2	7
10160-Romangordo	9	2	1	3	3	118	3	88	5	22
10901-Rosalejo	88	65	3	5	15	289	234	5	11	39
10161-Ruanes	4	2	1	0	1	8	3	2	0	3
10162-Salorino	25	19	1	3	2	64	49	1	12	2
10163-Salvatierra de Santiago	9	2	3	1	3	38	2	28	2	6
10164-San Martín de Trevejo	19	0	1	5	13	41	0	1	14	26
10165-Santa Ana	7	3	0	4	0	25	3	0	22	0
10166-Santa Cruz de la Sierra	13	4	2	1	6	40	8	23	1	8
10167-Santa Cruz de Paniagua	17	14	0	0	3	64	22	0	0	42
10168-Santa Marta de Magasca	6	5	1	0	0	27	25	2	0	0

Empresas en alta en Extremadura por municipio de residencia y sector de actividad

PROVINCIA DE CÁCERES

	NÚMERO DE EMPRESAS					NÚMERO DE TRABAJADORES				
	TOTAL	SECTOR DE ACTIVIDAD				TOTAL	SECTOR DE ACTIVIDAD			
		Agricultura	Industria	Construcción	Servicios		Agricultura	Industria	Construcción	Servicios
10169-Santiago de Alcántara	7	3	0	2	2	76	6	0	43	27
10170-Santiago del Campo	5	1	1	1	2	63	1	58	1	3
10171-Santibáñez el Alto	12	8	1	0	3	36	28	3	0	5
10172-Santibáñez el Bajo	19	8	2	2	7	39	14	6	2	17
10173-Saucedilla	27	13	3	4	7	183	64	87	15	17
10174-Segura de Toro	5	1	1	1	2	12	1	1	4	6
10175-Serradilla	39	15	4	7	13	85	38	7	18	22
10176-Serrejón	19	15	1	0	3	71	55	1	0	15
10177-Sierra de Fuentes	29	2	4	11	12	77	3	6	29	39
10178-Talaván	18	5	0	7	6	65	11	0	33	21
10179-Talaveruela de la Vera	6	0	0	2	4	9	0	0	4	5
10180-Talayuela	279	133	13	27	106	1.995	1.081	106	191	617
10181-Tejeda de Tiétar	28	15	0	4	9	127	93	0	18	16
10904-Tiétar	33	21	3	0	9	251	152	5	0	94
10182-Toril	15	11	1	0	3	96	84	6	0	6
10183-Tornavacas	26	10	1	7	8	173	141	2	12	18
10184-Torno, El	28	12	2	2	12	79	13	6	3	57
10187-Torre de Don Miguel	13	3	1	1	8	52	3	6	1	42
10188-Torre de Santa María	14	1	2	2	9	36	2	11	7	16
10185-Torrecilla de los Angeles	21	10	1	2	8	306	17	17	43	229
10186-Torrecillas de la Tiesa	52	22	4	12	14	319	44	28	116	131
10190-Torrejón el Rubio	34	21	2	2	9	85	42	20	2	21
10189-Torrejoncillo	72	18	5	17	32	388	89	23	81	195
10191-Torremenga	17	6	1	5	5	51	13	1	30	7
10192-Torremocha	12	4	1	2	5	19	6	2	5	6
10193-Torreorgaz	40	4	5	16	15	156	5	12	62	77
10194-Torrequemada	18	3	7	2	6	54	5	31	2	16
10195-Trujillo	407	71	44	45	247	2.603	259	462	289	1.593
10196-Valdastillas	14	4	0	0	10	265	7	0	0	258
10197-Valdecañas de Tajo	2	1	0	1	0	2	1	0	1	0
10198-Valdefuentes	37	10	4	4	19	279	15	9	14	241
10199-Valdehúncar	3	1	0	1	1	9	1	0	2	6
10200-Valdelacasa de Tajo	15	5	3	3	4	28	17	3	4	4
10201-Valdemorales	3	0	0	2	1	36	0	0	3	33
10202-Valdeobispo	22	11	0	3	8	37	23	0	6	8
10203-Valencia de Alcántara	194	49	15	17	113	611	120	57	59	375
10204-Valverde de la Vera	20	13	0	3	4	49	30	0	5	14
10205-Valverde del Fresno	64	14	5	12	33	179	25	12	30	112
10902-Vegaviana	12	4	0	1	7	35	19	0	3	13
10206-Viandar de la Vera	3	0	1	2	0	16	0	10	6	0
10207-Villa del Campo	5	3	0	0	2	6	4	0	0	2
10208-Villa del Rey	2	2	0	0	0	4	4	0	0	0
10209-Villamesías	8	6	0	0	2	24	9	0	0	15
10210-Villamiel	16	6	3	2	5	34	11	12	2	9
10211-Villanueva de la Sierra	20	13	3	1	3	48	35	9	1	3
10212-Villanueva de la Vera	90	40	7	11	32	366	142	25	67	132
10213-Villar del Pedroso	26	12	1	4	9	50	24	4	12	10
10214-Villar de Plasencia	13	6	1	0	6	21	6	3	0	12
10215-Villasbuenas de Gata	14	5	0	0	9	40	7	0	0	33
10216-Zarza de Granadilla	64	13	7	10	34	204	41	49	20	94
10217-Zarza de Montánchez	10	4	1	2	3	11	4	2	2	3
10218-Zarza la Mayor	26	9	2	4	11	76	16	5	8	47
10219-Zorita	36	23	2	2	9	122	44	2	44	32