

# Empresas dadas de alta en la Seguridad Social en Extremadura

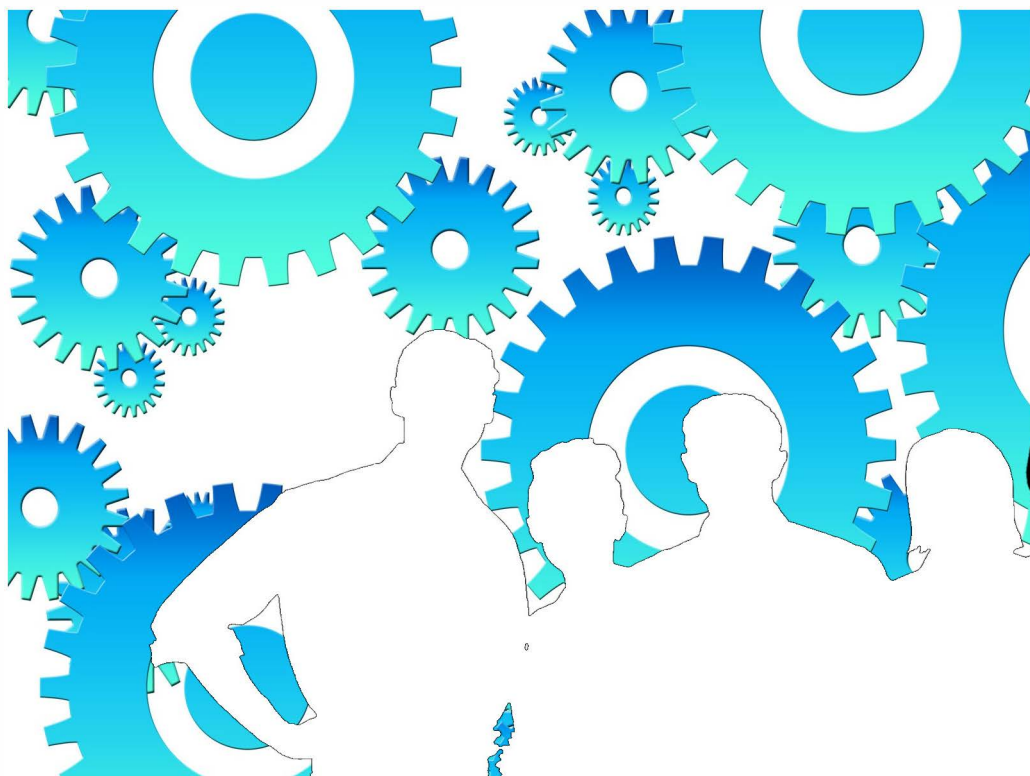

Septiembre 2022

**ieex**  
Instituto de Estadística  
de Extremadura

**JUNTA DE EXTREMADURA**

## **NOTAS ACLARATORIAS:**

Se recoge la información relativa a empresas en alta laboral que figuran inscritas en la Seguridad Social.

La información de este apartado se ha obtenido a partir del fichero de Cuentas de Cotización de la Seguridad Social por cuenta ajena con excepción del Sistema Especial de Empleados de Hogar, siguiendo la metodología que utiliza el Ministerio de Inclusión, Seguridad Social y Migraciones.

Bajo una Cuenta de Cotización figuran agrupados los trabajadores afiliados que pertenecen a una misma empresa, desarrollan su actividad laboral en una misma provincia y sus características frente a la cotización son homogéneas.

En esta publicación una empresa agrupa todas las Cuentas de Cotización con el mismo número de Identificación Fiscal.

A cada empresa se le ha asignado la actividad económica asociada a su cuenta de cotización, cuando sólo tiene una, o a la cuenta de cotización con más trabajadores, cuando tiene varias. Siguiendo la metodología que utiliza el Ministerio de Inclusión, Seguridad Social y Migraciones, se excluye del sector servicios "Administración Pública y defensa; Seguridad Social obligatoria".

Los datos para Extremadura y para cada provincia corresponden a las empresas que tienen algún centro de trabajo en el respectivo territorio. Dado que una misma empresa puede tener centros de trabajo en las dos provincias, la suma de los datos de las empresas de Badajoz y Cáceres no tiene por qué coincidir con la cifra para Extremadura. La misma reflexión se aplica a los resultados municipales.

El tamaño de la empresa corresponde con el número de trabajadores por territorio que tiene la empresa.

## ÍNDICE

<b>Empresas en alta en Extremadura.....</b>	<b>4</b>
1. Según provincia y tamaño de la empresa .....	4
2. Según provincia y sector de la empresa .....	4
3. Según provincia y actividad económica de la empresa .....	5
4. Según tamaño de la localidad y sector de la empresa .....	6
<b>Empresas en alta en Extremadura por municipio de residencia y sector de actividad.....</b>	<b>7</b>
Provincia de Badajoz.....	7
Provincia de Cáceres.....	10

**Empresas en alta en el régimen General en Extremadura.**

**33.105**

**1. Empresas en alta en Extremadura según provincia y tamaño de la empresa**

TAMAÑO	NÚMERO DE EMPRESAS			NÚMERO DE TRABAJADORES		
	Badajoz	Cáceres	Extremadura	Badajoz	Cáceres	Extremadura
1-2 trab.	11.667	7.356	<b>18.632</b>	15.381	9.613	<b>24.463</b>
3-5 trab.	4.773	2.660	<b>7.218</b>	17.929	9.867	<b>26.985</b>
6-9 trab.	2.087	1.239	<b>3.233</b>	14.987	8.922	<b>23.274</b>
10-25 trab.	1.771	1.082	<b>2.712</b>	26.289	15.903	<b>40.296</b>
26-49 trab.	471	258	<b>701</b>	16.457	9.150	<b>24.632</b>
50-249 trab.	362	208	<b>547</b>	36.337	20.279	<b>53.906</b>
250-499 trab.	21	10	<b>46</b>	6.837	3.459	<b>15.916</b>
500 o más trab.	15	5	<b>16</b>	26.979	12.802	<b>41.719</b>
<b>Total</b>	<b>21.167</b>	<b>12.818</b>	<b>33.105</b>	<b>161.196</b>	<b>89.995</b>	<b>251.191</b>

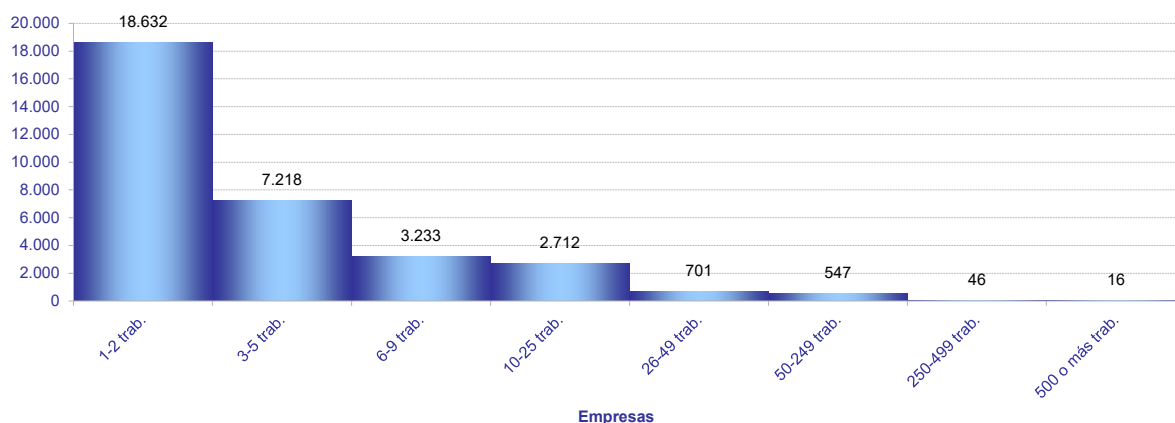

**2. Empresas en alta en Extremadura según provincia y sector de la empresa**

SECTOR	NÚMERO DE EMPRESAS			NÚMERO DE TRABAJADORES			TRAB / EMP
	Badajoz	Cáceres	Extremadura	Badajoz	Cáceres	Extremadura	Extrem.
Agricultura	4.331	2.566	<b>6.855</b>	21.194	9.491	<b>30.733</b>	<b>4,5</b>
Industria	1.733	973	<b>2.643</b>	19.020	10.663	<b>29.844</b>	<b>11,3</b>
Construcción	2.156	1.550	<b>3.598</b>	11.015	8.943	<b>19.764</b>	<b>5,5</b>
Servicios	12.947	7.729	<b>20.009</b>	109.967	60.898	<b>170.850</b>	<b>8,5</b>
<b>Total</b>	<b>21.167</b>	<b>12.818</b>	<b>33.105</b>	<b>161.196</b>	<b>89.995</b>	<b>251.191</b>	<b>7,6</b>

Provincia de Badajoz

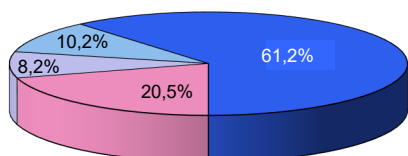

Provincia de Cáceres

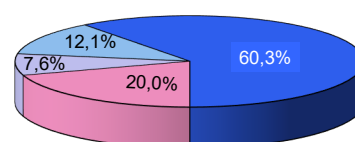

Extremadura

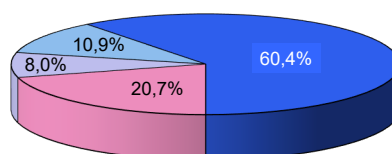

■ Agricultura ■ Industria ■ Construcción ■ Servicios

## 3. Empresas en alta en Extremadura según provincia, tamaño de la empresa y sector de la empresa

## TAMAÑO

Extremadura	Agricultura	Industria	Construcción	Servicios
NÚMERO DE EMPRESAS. SECTOR				
1-2 trab.	4.398	1.181	1.866	11.187
3-5 trab.	1.350	592	843	4.433
6-9 trab.	563	337	417	1.916
10-25 trab.	409	332	357	1.614
26-49 trab.	79	93	79	450
50-249 trab.	51	97	34	365
250-499 trab.	4	9	2	31
500 o más trab.	1	2	0	13
NÚMERO DE TRABAJADORES. SECTOR				
1-2 trab.	5.674	1.612	2.499	14.678
3-5 trab.	5.018	2.212	3.153	16.602
6-9 trab.	4.039	2.474	3.001	13.760
10-25 trab.	5.944	5.157	5.245	23.950
26-49 trab.	2.734	3.344	2.718	15.836
50-249 trab.	5.399	10.636	2.426	35.445
250-499 trab.	1.405	3.297	722	10.492
500 o más trab.	520	1.112	0	40.087
<b>Badajoz</b>				
NÚMERO DE EMPRESAS. SECTOR				
1-2 trab.	2.668	747	1.149	7.103
3-5 trab.	948	403	480	2.942
6-9 trab.	366	224	241	1.256
10-25 trab.	246	226	222	1.077
26-49 trab.	62	66	51	292
50-249 trab.	37	60	13	252
250-499 trab.	3	5	0	13
500 o más trab.	1	2	0	12
NÚMERO DE TRABAJADORES. SECTOR				
1-2 trab.	3.482	1.028	1.548	9.323
3-5 trab.	3.556	1.507	1.791	11.075
6-9 trab.	2.602	1.623	1.731	9.031
10-25 trab.	3.639	3.469	3.179	16.002
26-49 trab.	2.139	2.369	1.712	10.237
50-249 trab.	4.311	6.129	1.054	24.843
250-499 trab.	953	1.783	0	4.101
500 o más trab.	512	1.112	0	25.355
<b>Cáceres</b>				
NÚMERO DE EMPRESAS. SECTOR				
1-2 trab.	1.764	471	774	4.347
3-5 trab.	405	201	392	1.662
6-9 trab.	200	116	181	742
10-25 trab.	162	115	151	654
26-49 trab.	21	28	32	177
50-249 trab.	14	39	20	135
250-499 trab.	0	3	0	7
500 o más trab.	0	0	0	5
NÚMERO DE TRABAJADORES. SECTOR				
1-2 trab.	2.236	634	1.034	5.709
3-5 trab.	1.467	746	1.460	6.194
6-9 trab.	1.463	868	1.300	5.291
10-25 trab.	2.293	1.817	2.272	9.521
26-49 trab.	728	988	1.118	6.316
50-249 trab.	1.304	4.623	1.759	12.593
250-499 trab.	0	987	0	2.472
500 o más trab.	0	0	0	12.802

**4. Empresas en alta en Extremadura según provincia y actividad económica de la empresa**

SECC	NÚMERO DE EMPRESAS			NÚMERO DE TRABAJADORES			TRAB / EMP
	Badajoz	Cáceres	Extremadura	Badajoz	Cáceres	Extremadura	
A	4.331	2.566	<b>6.855</b>	21.194	9.491	<b>30.733</b>	<b>4,5</b>
B	63	27	<b>85</b>	527	270	<b>795</b>	<b>9,4</b>
C	1.520	843	<b>2.325</b>	15.479	8.127	<b>23.607</b>	<b>10,2</b>
D	76	34	<b>102</b>	715	744	<b>1.458</b>	<b>14,3</b>
E	74	69	<b>131</b>	2.299	1.522	<b>3.984</b>	<b>30,4</b>
F	2.156	1.550	<b>3.598</b>	11.015	8.943	<b>19.764</b>	<b>5,5</b>
G	4.884	2.685	<b>7.348</b>	25.422	12.533	<b>37.942</b>	<b>5,2</b>
H	889	426	<b>1.287</b>	7.129	2.916	<b>10.042</b>	<b>7,8</b>
I	2.054	1.521	<b>3.549</b>	11.864	7.683	<b>19.555</b>	<b>5,5</b>
J	232	117	<b>325</b>	2.591	1.324	<b>3.916</b>	<b>12,0</b>
K	302	187	<b>454</b>	2.640	1.290	<b>3.940</b>	<b>8,7</b>
L	178	94	<b>272</b>	326	173	<b>499</b>	<b>1,8</b>
M	1.141	622	<b>1.717</b>	6.786	3.281	<b>10.287</b>	<b>6,0</b>
N	699	397	<b>956</b>	11.301	5.403	<b>16.598</b>	<b>17,4</b>
P	392	234	<b>611</b>	9.753	6.514	<b>16.127</b>	<b>26,4</b>
Q	852	558	<b>1.342</b>	25.871	16.478	<b>42.374</b>	<b>31,6</b>
R	390	257	<b>630</b>	2.228	1.116	<b>3.335</b>	<b>5,3</b>
S	844	510	<b>1.308</b>	3.951	2.054	<b>5.999</b>	<b>4,6</b>
T	88	121	<b>208</b>	103	133	<b>234</b>	<b>1,1</b>
U	2	0	<b>2</b>	2	0	<b>2</b>	<b>1,0</b>

- A Agricultura, ganadería, silvicultura y pesca
- B Industrias extractivas
- C Industria manufacturera
- D Suministro de energía eléctrica, gas, vapor y aire acondicionado
- E Suministro de agua, actividades de saneamiento, gestión de residuos y descontaminación
- F Construcción
- G Comercio al por mayor y al por menor; reparación de vehículos de motor y motocicletas
- H Transporte y almacenamiento
- I Hostelería
- J Información y comunicaciones
- K Actividades financieras y de seguros
- L Actividades inmobiliarias
- M Actividades profesionales, científicas y técnicas
- N Actividades administrativas y servicios auxiliares
- P Educación
- Q Actividades sanitarias y de servicios sociales
- R Actividades artísticas, recreativas y de entretenimiento
- S Otros servicios
- T Actividades de los hogares como empleadores de personal doméstico; actividades de los hogares como productores de bienes y servicios para uso propio
- U Actividades de organizaciones y organismos extraterritoriales

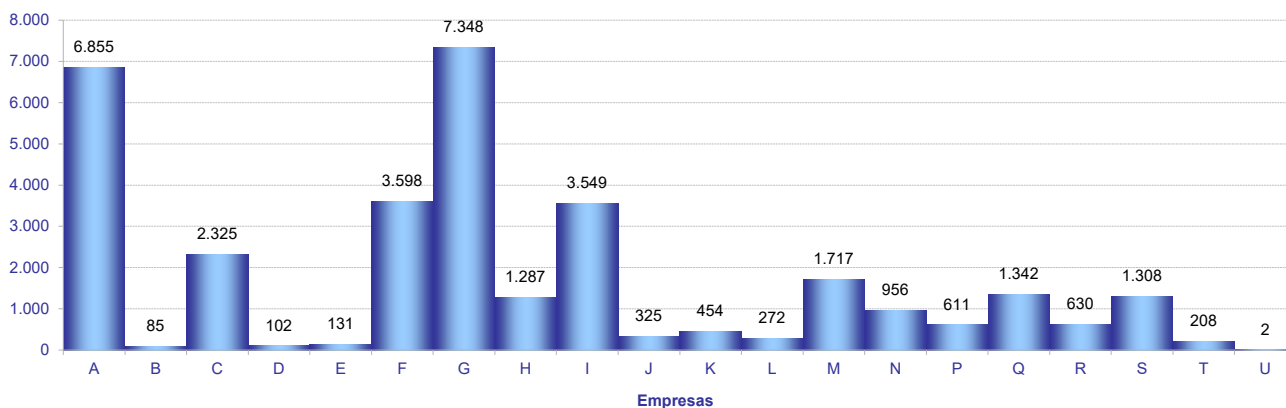

**5. Empresas en alta en Extremadura según tamaño de la localidad y sector de la empresa**

SECTOR	TAMAÑO		
	Rural	Intermedia	Urbana
Agricultura	2.572	2.853	1.550
Industria	583	1.086	1.066
Construcción	862	1.237	1.624
Servicios	2.493	5.236	13.109
<b>Total</b>	<b>6.510</b>	<b>10.412</b>	<b>17.349</b>

*Población rural hasta 2.000 habitantes*  
*Población intermedia desde 2.001 hasta 10.000 habitantes*  
*Población urbana más de 10.000 habitantes*

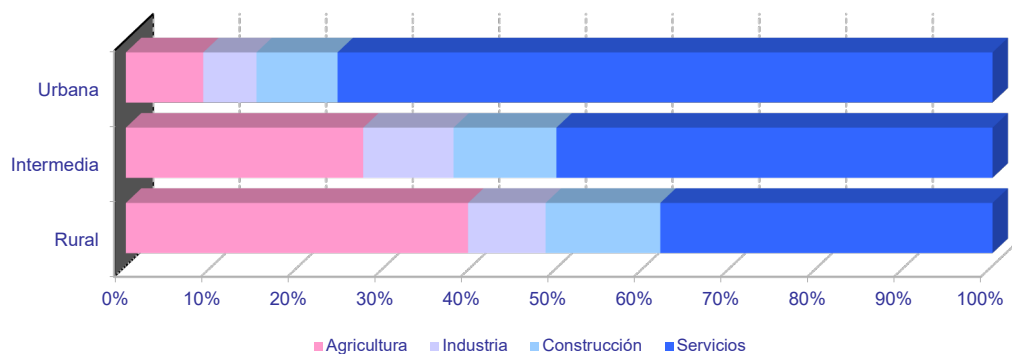
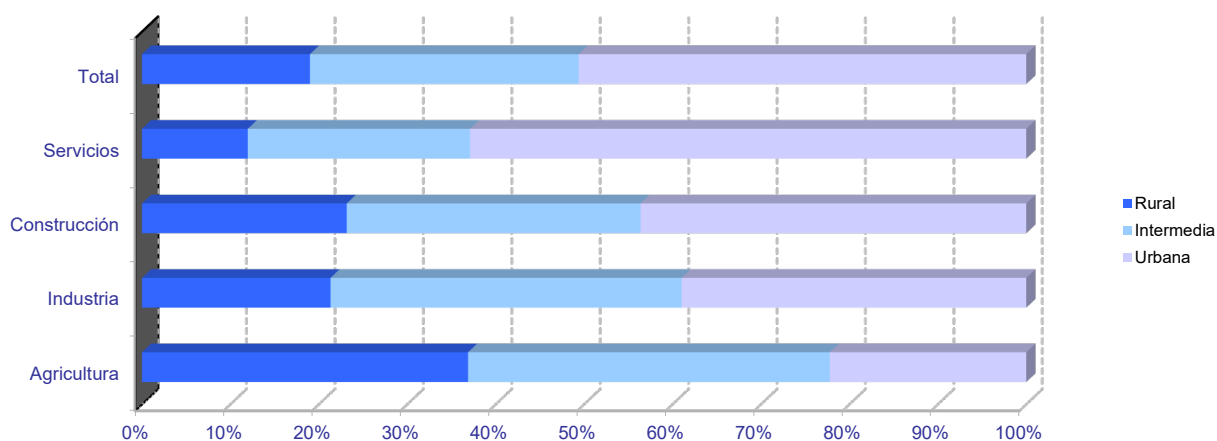

## Empresas en alta en Extremadura por municipio de residencia y sector de actividad

## PROVINCIA DE BADAJOZ

	NÚMERO DE EMPRESAS					NÚMERO DE TRABAJADORES				
	TOTAL	SECTOR DE ACTIVIDAD				TOTAL	SECTOR DE ACTIVIDAD			
		Agricultura	Industria	Construcción	Servicios		Agricultura	Industria	Construcción	Servicios
06001-Acedera	48	34	1	1	12	291	253	2	1	35
06002-Aceuchal	259	127	17	28	87	1.461	924	99	94	344
06003-Ahillones	20	6	0	3	11	64	12	0	11	41
06004-Alange	65	30	5	7	23	433	238	19	21	155
06005-Albuera, La	66	21	12	8	25	446	133	156	26	131
06006-Alburquerque	215	87	19	16	93	861	245	222	54	340
06007-Alconchel	42	20	5	3	14	108	42	26	7	33
06008-Alconera	9	0	6	2	1	51	0	36	14	1
06009-Ajucén	7	3	0	1	3	26	7	0	1	18
06010-Almendral	44	15	5	6	18	127	27	9	9	82
06011-Almendralejo	1.292	245	129	128	790	9.484	1.391	1.270	743	6.080
06012-Arroyo de San Serván	175	69	14	14	78	1.002	425	133	68	376
06013-Atalaya	4	1	0	1	2	33	1	0	1	31
06014-Azuaga	263	60	19	27	157	1.037	153	198	137	549
06015-Badajoz	4.622	267	222	338	3.795	46.775	1.270	2.488	2.563	40.454
06016-Barcarrota	89	26	5	6	52	348	51	14	17	266
06017-Baterno	3	2	0	0	1	3	2	0	0	1
06018-Benquerencia de la Serena	29	20	2	3	4	54	38	5	5	6
06019-Berlanga	64	15	11	10	28	176	38	24	56	58
06020-Bienvenida	41	12	7	5	17	435	32	64	16	323
06021-Bodonal de la Sierra	22	7	3	4	8	46	12	6	6	22
06022-Burguillos del Cerro	53	14	8	5	26	226	29	56	8	133
06023-Cabeza del Buey	163	47	12	9	95	1.221	75	87	19	1.040
06024-Cabeza la Vaca	28	7	8	6	7	80	13	33	19	15
06025-Calamonte	162	28	16	25	93	670	126	64	113	367
06026-Calera de León	32	7	5	5	15	113	21	49	6	37
06027-Calzadilla de los Barros	30	20	2	3	5	71	48	5	9	9
06028-Campanario	111	18	23	17	53	486	40	142	87	217
06029-Campillo de Llerena	40	19	1	6	14	145	60	2	23	60
06030-Capilla	4	4	0	0	0	5	5	0	0	0
06031-Carmonita	9	5	1	0	3	15	11	1	0	3
06032-Carrascalejo, El	2	1	0	0	1	3	2	0	0	1
06033-Casas de Don Pedro	26	6	1	5	14	100	35	2	15	48
06034-Casas de Reina	7	3	1	1	2	16	5	3	1	7
06035-Castilblanco	23	9	2	3	9	72	9	5	4	54
06036-Castuera	227	51	24	8	144	797	93	147	30	527
06042-Cheles	15	7	2	1	5	34	10	3	2	19
06037-Codosera, La	53	8	2	4	39	229	22	6	10	191
06038-Cordobilla de Lácara	22	9	4	0	9	47	17	7	0	23
06039-Coronada, La	32	11	3	5	13	102	37	5	15	45
06040-Corte de Peleas	55	39	1	1	14	268	208	16	1	43
06041-Cristina	7	4	2	0	1	45	14	30	0	1
06043-Don Alvaro	17	2	1	2	12	176	5	4	49	118
06044-Don Benito	1.275	171	98	143	863	11.125	1.520	1.381	706	7.518
06045-Entrín Bajo	29	22	2	2	3	132	114	10	4	4
06046-Esparragalejo	12	1	2	2	7	39	2	10	2	25
06047-Esparragosa de la Serena	20	10	4	2	4	36	14	15	3	4
06048-Esparragosa de Lares	32	16	2	7	7	65	23	3	20	19
06049-Feria	31	14	2	7	8	105	42	4	24	35
06050-Fregenal de la Sierra	154	21	28	13	92	1.048	35	381	43	589
06051-Fuenlabrada de los Montes	53	24	5	2	22	118	30	9	7	72
06052-Fuente de Cantos	177	43	19	25	90	773	83	91	100	499
06053-Fuente del Arco	26	11	1	2	12	76	28	6	5	37
06054-Fuente del Maestre	282	150	13	21	98	1.414	637	313	84	380
06055-Fuentes de León	51	11	8	11	21	152	25	46	32	49
06056-Garbayuela	13	3	1	4	5	33	8	2	13	10
06057-Garritos	8	4	0	1	3	30	16	0	5	9
06058-Garrovilla, La	54	18	9	7	20	383	117	42	19	205
06059-Granja de Torrehermosa	70	18	5	8	39	215	47	8	20	140
06903-Guadiana	77	30	6	12	29	435	195	15	127	98
06060-Guareña	264	95	27	27	115	1.314	431	435	76	372
06061-Haba, La	29	3	6	7	13	143	3	99	17	24
06062-Helechosa de los Montes	16	8	0	1	7	46	30	0	2	14
06063-Herrera del Duque	99	20	5	11	63	375	43	111	34	187
06064-Higuera de la Serena	22	5	1	5	11	61	6	2	7	46
06065-Higuera de Llerena	9	6	1	1	1	20	13	1	5	1
06066-Higuera de Vargas	32	13	3	4	12	76	28	12	7	29
06067-Higuera la Real	71	14	13	6	38	413	40	244	16	113
06068-Hinojosa del Valle	10	5	0	0	5	51	7	0	0	44
06069-Hornachos	95	28	8	11	48	286	63	40	49	134
06070-Jerez de los Caballeros	338	64	42	32	200	2.860	278	1.401	127	1.054
06071-Lapa, La	9	4	0	2	3	13	8	0	2	3
06073-Llera	14	1	1	5	7	29	1	4	17	7
06074-Llerena	242	28	16	17	181	2.668	107	136	43	2.382
06072-Lobón	76	20	13	8	35	753	42	87	93	531
06075-Magacela	11	6	1	1	3	52	23	5	1	23
06076-Maguilla	22	11	3	2	6	71	48	7	4	12
06077-Malcocinado	6	3	2	0	1	7	4	2	0	1
06078-Malpartida de la Serena	9	2	1	0	6	42	2	1	0	39
06079-Manchita	20	10	0	6	4	39	14	0	19	6
06080-Medellín	60	28	7	3	22	209	79	25	5	100
06081-Medina de las Torres	21	7	3	3	8	77	11	6	41	19
06082-Mengabril	14	5	2	2	5	41	12	14	3	12
06083-Mérida	2.084	130	121	160	1.673	26.764	1.555	1.748	880	22.581
06084-Mirandilla	24	14	0	4	6	76	27	0	20	29



## Empresas en alta en Extremadura por municipio de residencia y sector de actividad

## PROVINCIA DE BADAJOZ

	NÚMERO DE EMPRESAS					NÚMERO DE TRABAJADORES				
	TOTAL	SECTOR DE ACTIVIDAD				TOTAL	SECTOR DE ACTIVIDAD			
		Agricultura	Industria	Construcción	Servicios		Agricultura	Industria	Construcción	Servicios
06085-Monesterio	182	31	29	26	96	775	67	167	67	474
06086-Montemolín	43	22	3	4	14	98	43	9	13	33
06087-Monterrubio de la Serena	66	20	11	6	29	131	27	31	14	59
06088-Montijo	399	58	34	51	256	2.063	251	442	224	1.146
06089-Morera, La	27	16	0	2	9	56	31	0	8	17
06090-Nava de Santiago, La	29	23	2	0	4	84	44	6	0	34
06091-Navalvillar de Pela	150	59	13	16	62	547	163	49	115	220
06092-Nogales	33	15	5	6	7	149	25	63	12	49
06093-Oliva de la Frontera	114	13	22	16	63	567	49	187	56	275
06094-Oliva de Mérida	46	21	3	8	14	162	72	8	61	21
06095-Olivenza	325	83	25	54	163	2.342	906	140	350	946
06096-Orellana de la Sierra	4	1	0	1	2	8	1	0	1	6
06097-Orellana la Vieja	87	13	6	11	57	313	57	42	87	127
06098-Palomas	15	9	0	0	6	40	25	0	0	15
06099-Parra, La	25	11	3	6	5	63	26	4	24	9
06100-Peñalsordo	16	4	2	1	9	48	4	4	2	38
06101-Peraleda del Zaucejo	18	11	3	1	3	83	53	25	2	3
06102-Puebla de Alcocer	48	20	3	4	21	158	32	26	6	94
06103-Puebla de la Calzada	163	26	16	30	91	956	158	116	221	461
06104-Puebla de la Reina	23	15	0	4	4	39	23	0	8	8
06107-Puebla de Obando	31	10	4	8	9	96	21	16	19	40
06108-Puebla de Sancho Pérez	75	21	14	9	31	1.487	76	51	42	1.318
06105-Puebla del Maestre	18	12	1	2	3	27	17	2	4	4
06106-Puebla del Prior	14	8	2	0	4	28	14	7	0	7
06902-Pueblonuevo del Guadiana	49	20	2	3	24	366	142	172	4	48
06109-Quintana de la Serena	141	12	44	14	71	619	24	306	35	254
06110-Reina	6	6	0	0	0	37	37	0	0	0
06111-Rena	8	4	1	0	3	34	30	1	0	3
06112-Retamal de Llerena	16	12	1	2	1	60	50	1	8	1
06113-Ribera del Fresno	148	75	8	16	49	721	186	59	65	411
06114-Risco	2	1	0	0	1	4	3	0	0	1
06115-Roca de la Sierra, La	55	30	4	5	16	155	71	10	14	60
06116-Salvaleón	39	8	6	6	19	172	13	23	37	99
06117-Salvaterra de los Barros	36	12	5	8	11	166	19	93	19	35
06119-San Pedro de Mérida	14	6	0	0	8	70	15	0	0	55
06123-San Vicente de Alcántara	166	26	41	17	82	901	50	456	100	295
06118-Sancti-Spíritus	3	0	0	0	3	25	0	0	0	25
06120-Santa Amalia	126	37	9	14	66	564	205	145	71	143
06121-Santa Marta	197	85	12	29	71	884	329	53	131	371
06122-Santos de Maimona, Los	243	80	20	28	115	1.093	282	151	129	531
06124-Segura de León	42	7	3	7	25	121	24	5	16	76
06125-Siruella	50	14	7	3	26	142	34	21	17	70
06126-Solana de los Barros	140	84	5	22	29	649	490	9	72	78
06127-Talarrubias	108	34	8	16	50	675	190	122	114	249
06128-Talavera la Real	185	51	20	18	96	1.022	254	312	58	398
06129-Táliga	22	11	2	4	5	87	50	2	16	19
06130-Tamurejo	1	0	0	0	1	29	0	0	0	29
06131-Torre de Miguel Sesmero	58	22	6	9	21	422	48	221	50	103
06132-Torremayor	25	12	3	2	8	169	55	20	29	65
06133-Torremejía	84	43	8	10	23	407	179	134	41	53
06134-Trasierra	11	4	0	3	4	24	8	0	11	5
06135-Trujillanos	32	2	3	2	25	164	2	29	7	126
06136-Usagre	58	34	2	10	12	194	103	12	54	25
06137-Valdecaballeros	33	8	3	9	13	77	18	10	28	21
06901-Valdelacalzada	98	47	5	17	29	927	625	36	134	132
06138-Valdetorres	36	15	3	3	15	201	124	22	8	47
06139-Valencia de las Torres	20	15	1	1	3	76	63	2	5	6
06140-Valencia del Mombuey	9	2	3	0	4	37	9	20	0	8
06141-Valencia del Ventoso	27	5	7	1	14	81	8	32	2	39
06146-Valle de la Serena	26	9	1	5	11	57	13	1	28	15
06147-Valle de Matamoros	5	0	0	3	2	10	0	0	6	4
06148-Valle de Santa Ana	19	4	0	3	12	55	8	0	13	34
06142-Valverde de Burguillos	9	1	4	0	4	40	2	34	0	4
06143-Valverde de Leganés	163	46	16	24	77	802	359	87	89	267
06144-Valverde de Llerena	6	1	1	0	4	9	1	3	0	5
06145-Valverde de Mérida	14	7	2	1	4	81	50	6	6	19
06149-Villafraña de los Barros	443	117	36	55	235	3.317	376	918	189	1.834
06150-Villagarcía de la Torre	18	3	2	5	8	40	4	3	15	18
06151-Villagonzalo	35	15	5	5	10	72	36	15	6	15
06152-Villalba de los Barros	68	44	2	8	14	463	311	2	67	83
06153-Villanueva de la Serena	772	135	60	89	488	7.265	1.493	811	574	4.387
06154-Villanueva del Fresno	74	27	8	6	33	261	61	36	14	150
06156-Villar de Rena	41	25	2	5	9	238	197	10	7	24
06155-Villar del Rey	64	22	6	11	25	231	64	37	55	75
06157-Villarta de los Montes	6	2	0	2	2	10	4	0	2	4
06158-Zafra	600	27	49	50	474	4.599	75	912	259	3.353
06159-Zahínos	77	25	13	10	29	253	109	53	32	59
06160-Zalamea de la Serena	99	9	11	15	64	387	16	37	41	293
06162-Zarza, La	113	27	12	17	57	390	81	34	55	220
06161-Zarza-Capilla	7	1	1	1	4	73	1	42	1	29

## Empresas en alta en Extremadura por municipio de residencia y sector de actividad

## PROVINCIA DE CÁCERES

	NÚMERO DE EMPRESAS					NÚMERO DE TRABAJADORES				
	TOTAL	SECTOR DE ACTIVIDAD				TOTAL	SECTOR DE ACTIVIDAD			
		Agricultura	Industria	Construcción	Servicios		Agricultura	Industria	Construcción	Servicios
10001-Abadía	4	1	0	2	1	4	1	0	2	1
10002-Abertura	8	2	0	1	5	18	2	0	2	14
10003-Acebo	19	1	2	2	14	40	1	4	3	32
10004-Acehúche	24	5	6	3	10	53	9	19	6	19
10005-Aceituna	11	3	1	1	6	28	12	1	1	14
10006-Ahigal	36	8	3	2	23	90	10	27	3	50
10903-Alagón del Río	23	7	5	3	8	102	15	30	35	22
10007-Albalá	16	2	0	6	8	99	3	0	11	85
10008-Alcántara	62	25	2	11	24	364	41	10	136	177
10009-Alcollarín	10	8	0	1	1	54	52	0	1	1
10010-Alcuéscar	69	16	3	9	41	262	78	3	46	135
10012-Aldea del Cano	17	7	1	1	8	72	19	5	7	41
10013-Aldea del Obispo, La	8	5	0	1	2	11	6	0	3	2
10011-Aldeacentenera	29	12	4	6	7	128	36	8	34	50
10014-Aldeanueva de la Vera	77	49	0	8	20	422	350	0	23	49
10015-Aldeanueva del Camino	29	1	7	1	20	188	2	30	1	155
10016-Aldehuela de Jerte	8	4	1	2	1	22	7	1	13	1
10017-Alía	40	28	2	3	7	106	75	5	6	20
10018-Aliseda	55	21	8	5	21	147	56	25	13	53
10019-Almaraz	51	5	12	8	26	1.885	9	1.117	119	640
10020-Almoharín	58	17	10	6	25	339	29	139	20	151
10021-Arroyo de la Luz	131	21	10	31	69	563	57	25	142	339
10023-Arroyomolinos	17	7	1	4	5	31	12	2	6	11
10022-Arroyomolinos de la Vera	8	4	0	2	2	33	9	0	2	22
10024-Baños de Montemayor	42	2	5	4	31	244	3	34	12	195
10025-Barrado	7	1	0	2	4	20	7	0	3	10
10026-Belvis de Monroy	10	5	0	0	5	67	16	0	0	51
10027-Benquerencia	0	0	0	0	0	0	0	0	0	0
10028-Berrocalejo	5	2	0	0	3	6	3	0	0	3
10029-Berzocana	22	13	2	2	5	42	26	4	6	6
10030-Bohonal de Ibor	12	1	1	1	9	99	2	1	3	93
10031-Botija	7	4	1	0	2	13	7	1	0	5
10032-Brozás	75	32	10	11	22	187	73	30	28	56
10033-Cabañas del Castillo	12	5	1	1	5	25	6	4	3	12
10034-Cabezabellosa	3	0	0	2	1	15	0	0	14	1
10035-Cabezuela del Valle	64	17	2	10	35	231	32	25	20	154
10036-Cabrero	6	1	3	0	2	13	1	6	0	6
10037-Cáceres	3.321	176	147	293	2.705	36.093	552	1.775	2.577	31.189
10038-Cachorrilla	4	4	0	0	0	5	5	0	0	0
10039-Cadalso	3	0	0	0	3	5	0	0	0	5
10040-Calzadilla	12	4	1	3	4	56	12	1	39	4
10041-Caminomorisco	30	2	2	5	21	74	3	8	8	55
10042-Campillo de Deleitosa	2	0	0	1	1	3	0	0	2	1
10043-Campo Lugar	42	29	2	3	8	148	106	10	10	22
10044-Cañamero	61	10	12	6	33	219	16	38	20	145
10045-Cañaveral	33	2	5	4	22	124	3	59	6	56
10046-Carbajo	6	2	0	0	4	51	9	0	0	42
10047-Carcaboso	45	9	3	14	19	148	18	7	62	61
10048-Carrascalejo	8	2	2	3	1	23	2	3	17	1
10049-Casar de Cáceres	139	12	26	30	71	1.349	23	545	158	623
10050-Casar de Palomero	25	11	1	0	13	90	21	1	0	68
10051-Casares de las Hurdes	5	0	0	2	3	33	0	0	4	29
10052-Casas de Don Antonio	6	1	0	1	4	56	1	0	4	51
10053-Casas de Don Gómez	14	3	1	3	7	29	3	5	4	17
10056-Casas de Millán	16	10	1	4	1	69	19	39	10	1
10057-Casas de Miravete	4	2	0	0	2	8	6	0	0	2
10054-Casas del Castañar	19	5	0	4	10	42	5	0	5	32
10055-Casas del Monte	18	3	1	5	9	206	7	143	30	26
10058-Casatejada	58	32	7	3	16	398	208	110	5	75
10059-Casillas de Coria	8	4	0	2	2	17	6	0	9	2
10060-Castañar de Ibor	26	7	2	4	13	76	14	3	11	48
10061-Ceclavín	44	17	5	10	12	98	49	7	22	20
10062-Cedillo	19	4	1	7	7	89	25	1	22	41
10063-Cerezo	1	0	0	0	1	1	0	0	0	1
10064-Cilleros	39	14	2	9	14	72	21	2	20	29
10065-Collado de la Vera	53	51	0	1	1	336	333	0	1	2
10066-Conquista de la Sierra	5	3	0	0	2	8	3	0	0	5
10067-Coria	384	43	22	44	275	2.996	111	269	593	2.023
10068-Cuacos de Yuste	74	34	11	5	24	537	162	215	13	147
10069-Cumbre, La	21	9	0	3	9	62	18	0	13	31
10070-Deleitosa	25	4	5	2	14	69	8	13	3	45
10071-Descargamaría	5	1	1	1	2	6	2	1	1	2
10072-Eljas	17	0	4	4	9	78	0	53	6	19
10073-Escorial	18	6	6	2	4	59	12	24	3	20
10075-Fresnedoso de Ibor	6	4	0	0	2	7	4	0	0	3
10076-Galisteo	39	25	4	2	8	153	65	20	5	63
10077-Garciaz	18	13	0	2	3	32	26	0	2	4
10078-Garganta, La	5	1	0	3	1	7	1	0	5	1
10079-Garganta la Olla	18	9	0	1	8	42	12	0	1	29
10080-Gargantilla	4	0	1	0	3	4	0	1	0	3
10081-Gargüera	7	7	0	0	0	11	11	0	0	0
10082-Garrovillas de Alconétar	38	14	3	6	15	109	29	3	10	67
10083-Garvín	6	4	0	0	2	13	11	0	0	2
10084-Gata	35	9	2	7	17	251	33	10	14	194
10085-Gordo, El	12	2	1	2	7	186	2	118	6	60

## Empresas en alta en Extremadura por municipio de residencia y sector de actividad

## PROVINCIA DE CÁCERES

	NÚMERO DE EMPRESAS					NÚMERO DE TRABAJADORES				
	TOTAL	SECTOR DE ACTIVIDAD				TOTAL	SECTOR DE ACTIVIDAD			
		Agricultura	Industria	Construcción	Servicios		Agricultura	Industria	Construcción	Servicios
10086-Granja, La	7	2	2	1	2	27	9	11	2	5
10087-Guadalupe	73	13	6	7	47	332	36	12	32	252
10088-Guijo de Coria	4	2	1	0	1	4	2	1	0	1
10089-Guijo de Galisteo	54	20	2	5	27	199	67	5	12	115
10090-Guijo de Granadilla	16	7	0	1	8	58	22	0	3	33
10091-Guijo de Santa Bárbara	9	0	1	0	8	10	0	1	0	9
10092-Herguijuela	9	3	0	1	5	18	4	0	2	12
10093-Hernán-Pérez	10	2	0	3	5	13	2	0	5	6
10094-Herrera de Alcántara	13	7	1	1	4	73	33	19	1	20
10095-Herreruela	21	14	2	1	4	82	26	39	2	15
10096-Hervás	132	2	15	17	98	587	5	170	32	380
10097-Higuera de Albalat	2	0	0	1	1	4	0	0	3	1
10098-Hinojal	11	3	0	5	3	32	3	0	21	8
10099-Holguera	16	10	1	0	5	40	34	1	0	5
10100-Hoyos	20	3	2	1	14	75	17	5	1	52
10101-Huéлага	4	1	0	0	3	34	2	0	0	32
10102-Ibahernando	11	3	2	4	2	21	5	5	8	3
10103-Jaraicejo	20	8	1	2	9	103	28	1	4	70
10104-Jaraíz de la Vera	215	79	26	17	93	1.262	523	140	58	541
10105-Jarandilla de la Vera	123	32	7	14	70	576	167	24	68	317
10106-Jarilla	2	0	0	0	2	9	0	0	0	9
10107-Jerte	35	8	1	5	21	105	15	2	10	78
10108-Ladrillar	4	0	0	2	2	7	0	0	2	5
10109-Logrosán	97	45	10	8	34	465	128	41	20	276
10110-Losar de la Vera	114	54	7	8	45	546	292	49	19	186
10111-Madrigal de la Vera	58	14	2	12	30	192	49	9	25	109
10112-Madrigalejo	48	18	4	6	20	667	520	38	17	92
10113-Madroñera	62	21	4	9	28	181	48	7	17	109
10114-Majadas	29	12	3	4	10	266	106	65	67	28
10115-Malpartida de Cáceres	122	7	20	18	77	662	9	142	124	387
10116-Malpartida de Plasencia	164	42	22	35	65	1.127	150	517	142	318
10117-Marchagaz	11	7	0	2	2	35	21	0	11	3
10118-Mata de Alcántara	11	3	0	2	6	24	4	0	4	16
10119-Membrío	21	11	3	4	3	71	29	5	12	25
10120-Mesas de Ibor	0	0	0	0	0	0	0	0	0	0
10121-Miajadas	314	33	40	43	198	1.903	67	675	197	964
10122-Millanes	7	1	1	1	4	23	1	3	1	18
10123-Mirabel	11	1	4	2	4	109	8	11	61	29
10124-Mohedas de Granadilla	29	8	3	5	13	147	16	19	17	95
10125-Monroy	37	22	2	6	7	65	41	6	9	9
10126-Montánchez	56	7	11	11	27	231	9	60	27	135
10127-Montehermoso	200	44	20	26	110	856	121	162	96	477
10128-Moraleja	249	32	30	31	156	1.066	65	161	118	722
10129-Morcillo	7	4	0	1	2	9	6	0	1	2
10130-Navaconcejo	63	16	3	12	32	206	22	11	60	113
10131-Navalmoral de la Mata	543	41	38	55	409	3.992	210	661	386	2.735
10132-Navalvillar de Ibor	6	1	1	1	3	9	1	1	3	4
10133-Navas del Madroño	38	12	3	12	11	89	23	14	35	17
10134-Navezuelas	13	0	0	4	9	32	0	0	16	16
10135-Nuñomoral	23	2	2	8	11	91	2	5	34	50
10136-Oliva de Plasencia	19	14	0	2	3	39	24	0	11	4
10137-Palomero	13	6	1	1	5	15	7	1	1	6
10138-Pasarón de la Vera	19	8	1	3	7	34	14	3	7	10
10139-Pedroso de Acim	10	5	1	0	4	38	12	18	0	8
10140-Peraleda de la Mata	58	27	8	6	17	368	50	183	45	90
10141-Peraleda de San Román	8	3	0	2	3	20	3	0	13	4
10142-Perales del Puerto	21	7	2	2	10	47	11	2	10	24
10143-Pescueza	7	5	1	0	1	23	7	2	0	14
10144-Pesga, La	24	7	1	2	14	53	9	2	6	36
10145-Piedras Albas	2	0	0	1	1	13	0	0	1	12
10146-Pinofranqueado	68	17	2	9	40	384	25	3	46	310
10147-Piornal	27	6	4	4	13	60	6	14	10	30
10148-Plasencia	1.289	57	85	164	983	10.334	222	957	1.226	7.929
10149-Plasenzuela	10	3	1	1	5	100	4	1	2	93
10150-Portaje	13	10	0	1	2	25	18	0	5	2
10151-Portezuelo	10	6	0	2	2	29	11	0	10	8
10152-Pozuelo de Zarzón	14	4	4	1	5	63	5	43	3	12
10905-Pueblonuevo de Miramonte	18	13	2	0	3	85	76	3	0	6
10153-Puerto de Santa Cruz	3	1	0	1	1	13	1	0	8	4
10154-Rebollar	4	1	0	0	3	6	1	0	0	5
10155-Riolobos	52	32	3	3	14	225	142	31	10	42
10156-Robledillo de Gata	6	0	0	0	6	10	0	0	0	10
10157-Robledillo de la Vera	9	3	0	0	6	22	4	0	0	18
10158-Robledillo de Trujillo	7	1	0	3	3	65	1	0	14	50
10159-Robledollano	9	2	1	0	6	40	9	22	0	9
10160-Romangordo	8	2	1	2	3	33	3	7	4	19
10901-Rosalejo	73	53	4	5	11	282	223	6	13	40
10161-Ruanes	3	1	1	0	1	8	1	5	0	2
10162-Salorino	22	17	1	2	2	54	43	1	8	2
10163-Salvatierra de Santiago	9	1	3	0	5	37	1	27	0	9
10164-San Martín de Trevejo	21	1	1	4	15	65	1	1	8	55
10165-Santa Ana	7	3	0	3	1	32	3	0	28	1
10166-Santa Cruz de la Sierra	15	4	2	2	7	34	7	14	2	11
10167-Santa Cruz de Paniagua	15	10	0	1	4	76	20	0	1	55
10168-Santa Marta de Magasca	6	5	1	0	0	24	22	2	0	0

## Empresas en alta en Extremadura por municipio de residencia y sector de actividad

## PROVINCIA DE CÁCERES

	NÚMERO DE EMPRESAS					NÚMERO DE TRABAJADORES				
	TOTAL	SECTOR DE ACTIVIDAD				TOTAL	SECTOR DE ACTIVIDAD			
		Agricultura	Industria	Construcción	Servicios		Agricultura	Industria	Construcción	Servicios
10169-Santiago de Alcántara	7	4	0	2	1	56	4	0	51	1
10170-Santiago del Campo	5	1	1	1	2	65	1	59	2	3
10171-Santibáñez el Alto	9	6	0	0	3	32	27	0	0	5
10172-Santibáñez el Bajo	15	4	2	2	7	39	8	7	2	22
10173-Saucedilla	30	13	3	4	10	312	169	90	25	28
10174-Segura de Toro	4	0	0	1	3	10	0	0	3	7
10175-Serradilla	36	11	4	6	15	80	34	7	14	25
10176-Serrejón	18	12	1	0	5	49	26	1	0	22
10177-Sierra de Fuentes	28	2	4	10	12	83	3	5	29	46
10178-Talaván	16	5	0	6	5	64	11	0	25	28
10179-Talaveruela de la Vera	8	0	0	4	4	12	0	0	7	5
10180-Talayuela	269	126	11	28	104	1.908	990	114	190	614
10181-Tejeda de Tiétar	27	14	1	4	8	166	118	1	31	16
10904-Tiétar	36	23	2	0	11	161	137	3	0	21
10182-Toril	20	15	1	1	3	111	85	17	3	6
10183-Tornavacas	27	11	1	9	6	59	18	1	26	14
10184-Torno, El	25	8	2	2	13	86	8	5	5	68
10187-Torre de Don Miguel	13	1	0	2	10	51	1	0	4	46
10188-Torre de Santa María	12	1	2	2	7	44	2	10	10	22
10185-Torrecilla de los Angeles	18	8	1	1	8	285	19	13	25	228
10186-Torrecillas de la Tiesa	53	20	4	8	21	254	43	26	34	151
10190-Torrejón el Rubio	37	21	2	2	12	98	40	24	2	32
10189-Torrejoncillo	78	18	6	17	37	348	82	24	62	180
10191-Torremenga	14	4	1	5	4	44	10	1	27	6
10192-Torremocha	11	5	2	1	3	24	13	4	2	5
10193-Torreorgaz	37	4	4	14	15	153	5	11	61	76
10194-Torrequemada	20	3	7	3	7	58	3	32	3	20
10195-Trujillo	423	69	45	44	265	2.743	121	558	248	1.816
10196-Valdastillas	13	4	0	0	9	250	6	0	0	244
10197-Valdecañas de Tajo	3	1	0	2	0	3	1	0	2	0
10198-Valdefuentes	39	11	5	3	20	299	24	9	15	251
10199-Valdehúncar	3	1	0	1	1	10	1	0	2	7
10200-Valdelacasa de Tajo	15	5	3	3	4	25	12	4	3	6
10201-Valdemorales	5	1	0	2	2	49	15	0	3	31
10202-Valdeobispo	23	14	0	2	7	42	29	0	5	8
10203-Valencia de Alcántara	182	44	15	19	104	581	108	53	55	365
10204-Valverde de la Vera	19	11	0	3	5	48	29	0	5	14
10205-Valverde del Fresno	59	8	5	10	36	184	18	11	28	127
10902-Vegaviana	15	5	0	2	8	53	28	0	13	12
10206-Viandar de la Vera	2	0	1	1	0	11	0	9	2	0
10207-Villa del Campo	4	1	0	0	3	5	1	0	0	4
10208-Villa del Rey	4	3	0	0	1	27	17	0	0	10
10209-Villamesías	8	6	0	0	2	24	10	0	0	14
10210-Villamiel	19	6	3	2	8	43	8	18	4	13
10211-Villanueva de la Sierra	10	6	1	1	2	16	10	3	1	2
10212-Villanueva de la Vera	87	34	6	12	35	348	124	28	66	130
10213-Villar del Pedroso	29	13	1	4	11	48	26	1	7	14
10214-Villar de Plasencia	11	4	1	0	6	20	4	4	0	12
10215-Villasbuenas de Gata	12	3	1	1	7	33	4	1	1	27
10216-Zarza de Granadilla	59	12	6	9	32	212	32	55	15	110
10217-Zarza de Montánchez	13	6	1	3	3	19	11	2	3	3
10218-Zarza la Mayor	32	10	3	4	15	86	14	6	9	57
10219-Zorita	37	23	2	2	10	102	45	2	20	35