

Empresas dadas de alta en la Seguridad Social en Extremadura

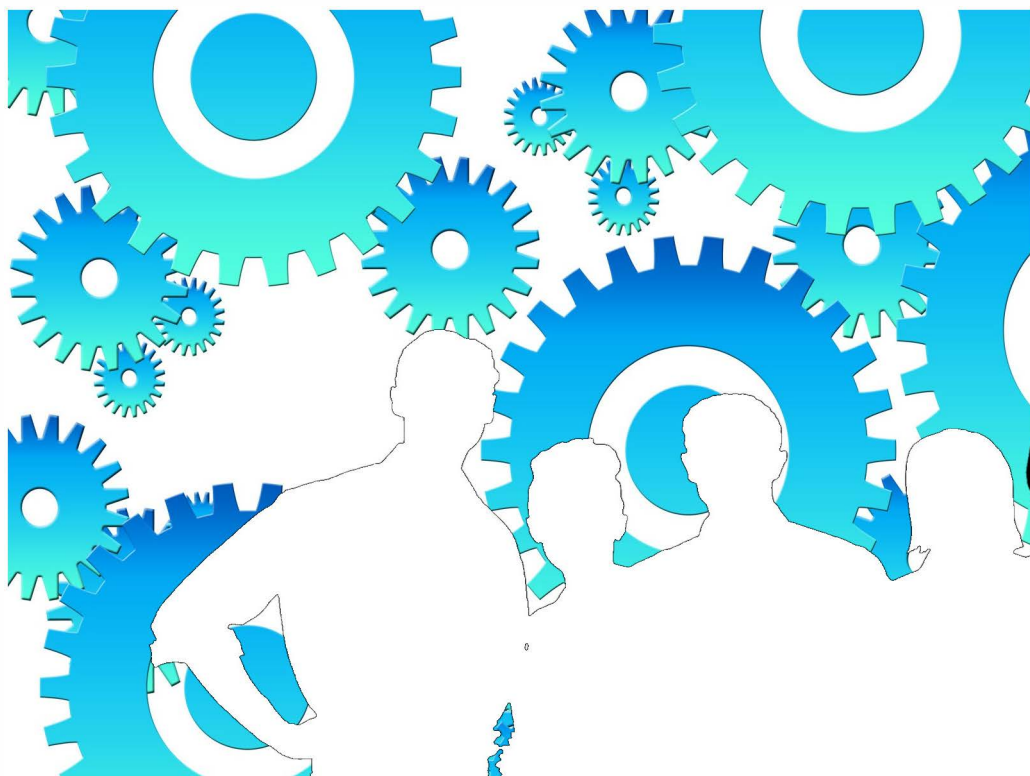

Septiembre 2023

ieex
Instituto de Estadística
de Extremadura

JUNTA DE EXTREMADURA

NOTAS ACLARATORIAS:

Se recoge la información relativa a empresas en alta laboral que figuran inscritas en la Seguridad Social.

La información de este apartado se ha obtenido a partir del fichero de Cuentas de Cotización de la Seguridad Social por cuenta ajena con excepción del Sistema Especial de Empleados de Hogar, siguiendo la metodología que utiliza la Tesorería General de la Seguridad Social.

Bajo una Cuenta de Cotización figuran agrupados los trabajadores afiliados que pertenecen a una misma empresa, desarrollan su actividad laboral en una misma provincia y sus características frente a la cotización son homogéneas.

En esta publicación una empresa agrupa todas las Cuentas de Cotización con el mismo número de Identificación Fiscal.

A cada empresa se le ha asignado la actividad económica asociada a su cuenta de cotización, cuando sólo tiene una, o a la cuenta de cotización con más trabajadores, cuando tiene varias. Siguiendo la metodología que utiliza la Tesorería General de la Seguridad Social, se excluye del sector servicios "Administración Pública y defensa; Seguridad Social obligatoria".

Los datos para Extremadura y para cada provincia corresponden a las empresas que tienen algún centro de trabajo en el respectivo territorio. Dado que una misma empresa puede tener centros de trabajo en las dos provincias, la suma de los datos de las empresas de Badajoz y Cáceres no tiene por qué coincidir con la cifra para Extremadura. La misma reflexión se aplica a los resultados municipales.

El tamaño de la empresa corresponde con el número de trabajadores por territorio que tiene la empresa.

ÍNDICE

Empresas en alta en Extremadura.....	4
1. Según provincia y tamaño de la empresa	4
2. Según provincia y sector de la empresa	4
3. Según provincia y actividad económica de la empresa	5
4. Según tamaño de la localidad y sector de la empresa	6
Empresas en alta en Extremadura por municipio de residencia y sector de actividad.....	7
Provincia de Badajoz.....	7
Provincia de Cáceres.....	10

Empresas en alta en el régimen General en Extremadura.

33.099

1. Empresas en alta en Extremadura según provincia y tamaño de la empresa

TAMAÑO	NÚMERO DE EMPRESAS			NÚMERO DE TRABAJADORES		
	Badajoz	Cáceres	Extremadura	Badajoz	Cáceres	Extremadura
1-2 trab.	11.580	7.301	18.498	15.334	9.611	24.433
3-5 trab.	4.756	2.675	7.233	17.851	10.002	27.081
6-9 trab.	2.145	1.215	3.246	15.500	8.719	23.420
10-25 trab.	1.792	1.059	2.725	27.192	15.621	41.030
26-49 trab.	508	295	758	17.920	10.394	26.755
50-249 trab.	372	208	564	36.771	19.178	53.538
250-499 trab.	28	17	57	8.931	5.659	19.353
500 o más trab.	15	5	18	28.557	13.680	45.310
Total	21.196	12.775	33.099	168.056	92.864	260.920

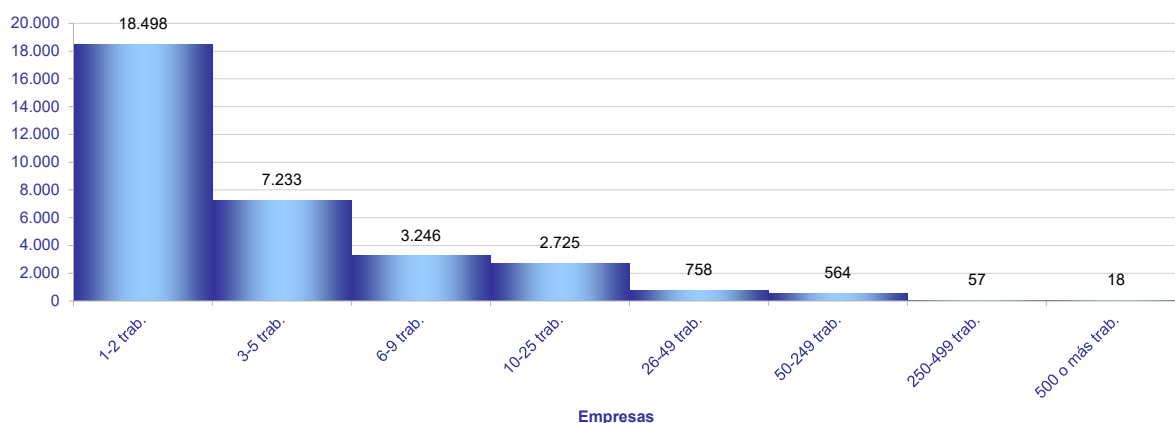

2. Empresas en alta en Extremadura según provincia y sector de la empresa

SECTOR	NÚMERO DE EMPRESAS			NÚMERO DE TRABAJADORES			TRAB / EMP
	Badajoz	Cáceres	Extremadura	Badajoz	Cáceres	Extremadura	Extrem.
Agricultura	4.270	2.515	6.749	21.319	8.230	29.587	4,4
Industria	1.732	958	2.633	20.197	10.718	31.083	11,8
Construcción	2.153	1.518	3.571	11.742	9.363	20.926	5,9
Servicios	13.041	7.784	20.146	114.798	64.553	179.324	8,9
Total	21.196	12.775	33.099	168.056	92.864	260.920	7,9

Provincia de Badajoz

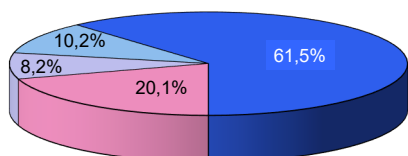

Provincia de Cáceres

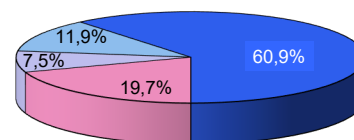

Extremadura

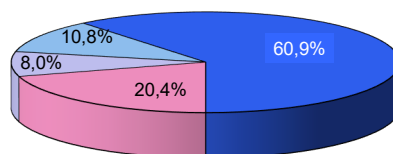

■ Agricultura ■ Industria ■ Construcción ■ Servicios

3. Empresas en alta en Extremadura según provincia, tamaño de la empresa y sector de la empresa

TAMAÑO

Extremadura	Agricultura	Industria	Construcción	Servicios
NÚMERO DE EMPRESAS. SECTOR				
1-2 trab.	4.373	1.159	1.830	11.136
3-5 trab.	1.296	610	846	4.481
6-9 trab.	543	320	413	1.970
10-25 trab.	396	324	358	1.647
26-49 trab.	92	106	81	479
50-249 trab.	44	99	41	380
250-499 trab.	5	12	2	38
500 o más trab.	0	3	0	15
NÚMERO DE TRABAJADORES. SECTOR				
1-2 trab.	5.602	1.575	2.499	14.757
3-5 trab.	4.762	2.295	3.186	16.838
6-9 trab.	3.901	2.335	2.991	14.193
10-25 trab.	5.789	4.971	5.421	24.849
26-49 trab.	3.247	3.765	2.845	16.898
50-249 trab.	4.477	10.150	3.163	35.748
250-499 trab.	1.809	4.146	821	12.577
500 o más trab.	0	1.846	0	43.464
Badajoz				
NÚMERO DE EMPRESAS. SECTOR				
1-2 trab.	2.646	746	1.105	7.083
3-5 trab.	882	401	515	2.958
6-9 trab.	361	217	246	1.321
10-25 trab.	267	218	220	1.087
26-49 trab.	70	79	53	306
50-249 trab.	40	63	14	255
250-499 trab.	4	5	0	19
500 o más trab.	0	3	0	12
NÚMERO DE TRABAJADORES. SECTOR				
1-2 trab.	3.420	1.022	1.507	9.385
3-5 trab.	3.250	1.509	1.938	11.154
6-9 trab.	2.600	1.586	1.772	9.542
10-25 trab.	4.000	3.304	3.328	16.560
26-49 trab.	2.436	2.847	1.892	10.745
50-249 trab.	4.259	6.489	1.305	24.718
250-499 trab.	1.354	1.609	0	5.968
500 o más trab.	0	1.831	0	26.726
Cáceres				
NÚMERO DE EMPRESAS. SECTOR				
1-2 trab.	1.753	447	774	4.327
3-5 trab.	419	217	359	1.680
6-9 trab.	185	107	175	748
10-25 trab.	129	115	146	669
26-49 trab.	24	29	39	203
50-249 trab.	5	37	24	142
250-499 trab.	0	6	1	10
500 o más trab.	0	0	0	5
NÚMERO DE TRABAJADORES. SECTOR				
1-2 trab.	2.216	599	1.067	5.729
3-5 trab.	1.527	811	1.364	6.300
6-9 trab.	1.324	777	1.273	5.345
10-25 trab.	1.791	1.801	2.129	9.900
26-49 trab.	882	970	1.345	7.197
50-249 trab.	490	3.748	1.925	13.015
250-499 trab.	0	2.012	260	3.387
500 o más trab.	0	0	0	13.680

4. Empresas en alta en Extremadura según provincia y actividad económica de la empresa

SECC	NÚMERO DE EMPRESAS			NÚMERO DE TRABAJADORES			TRAB / EMP
	Badajoz	Cáceres	Extremadura	Badajoz	Cáceres	Extremadura	
A	4.270	2.515	6.749	21.319	8.230	29.587	4,4
B	62	23	84	512	254	768	9,1
C	1.523	836	2.320	16.424	8.285	24.691	10,6
D	72	30	94	749	729	1.491	15,9
E	75	69	135	2.512	1.450	4.133	30,6
F	2.153	1.518	3.571	11.742	9.363	20.926	5,9
G	4.879	2.681	7.327	26.066	13.196	39.237	5,4
H	906	421	1.300	7.755	3.025	10.777	8,3
I	2.086	1.561	3.621	12.328	8.237	20.563	5,7
J	241	124	338	2.774	1.422	4.195	12,4
K	310	194	466	2.734	1.338	4.084	8,8
L	182	101	283	372	188	560	2,0
M	1.151	620	1.726	7.043	3.245	10.530	6,1
N	704	402	969	11.675	5.431	16.994	17,5
P	395	237	615	10.279	7.413	17.543	28,5
Q	850	561	1.344	27.191	17.569	44.779	33,3
R	401	265	650	2.356	1.168	3.517	5,4
S	853	507	1.315	4.126	2.194	6.321	4,8
T	80	110	189	96	127	221	1,2
U	3	0	3	3	0	3	1,0

- A Agricultura, ganadería, silvicultura y pesca
- B Industrias extractivas
- C Industria manufacturera
- D Suministro de energía eléctrica, gas, vapor y aire acondicionado
- E Suministro de agua, actividades de saneamiento, gestión de residuos y descontaminación
- F Construcción
- G Comercio al por mayor y al por menor; reparación de vehículos de motor y motocicletas
- H Transporte y almacenamiento
- I Hostelería
- J Información y comunicaciones
- K Actividades financieras y de seguros
- L Actividades inmobiliarias
- M Actividades profesionales, científicas y técnicas
- N Actividades administrativas y servicios auxiliares
- P Educación
- Q Actividades sanitarias y de servicios sociales
- R Actividades artísticas, recreativas y de entretenimiento
- S Otros servicios
- T Actividades de los hogares como empleadores de personal doméstico; actividades de los hogares como productores de bienes y servicios para uso propio
- U Actividades de organizaciones y organismos extraterritoriales

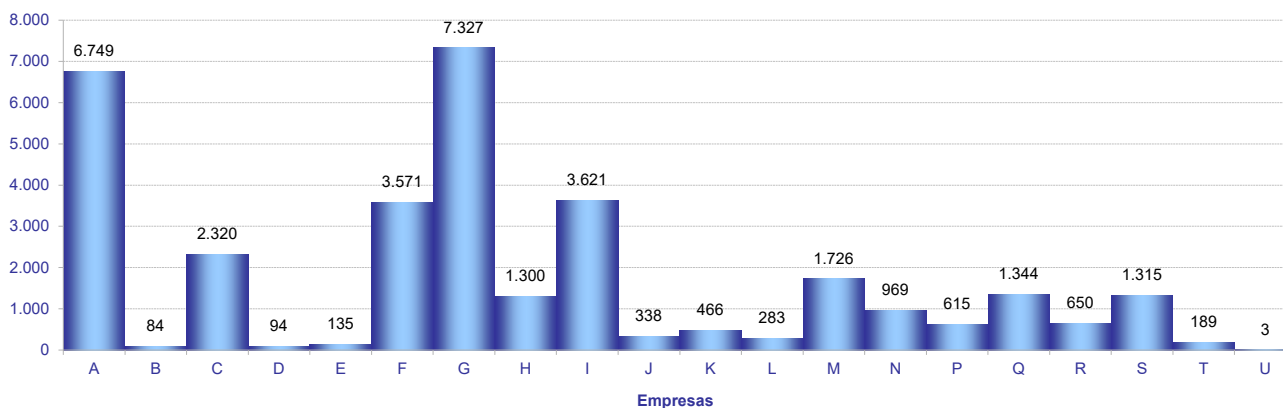

5. Empresas en alta en Extremadura según tamaño de la localidad y sector de la empresa

SECTOR	TAMAÑO		
	Rural	Intermedia	Urbana
Agricultura	2.553	2.802	1.501
Industria	595	1.074	1.047
Construcción	846	1.221	1.623
Servicios	2.528	5.262	13.207
Total	6.522	10.359	17.378

Población rural hasta 2.000 habitantes
Población intermedia desde 2.001 hasta 10.000 habitantes
Población urbana más de 10.000 habitantes

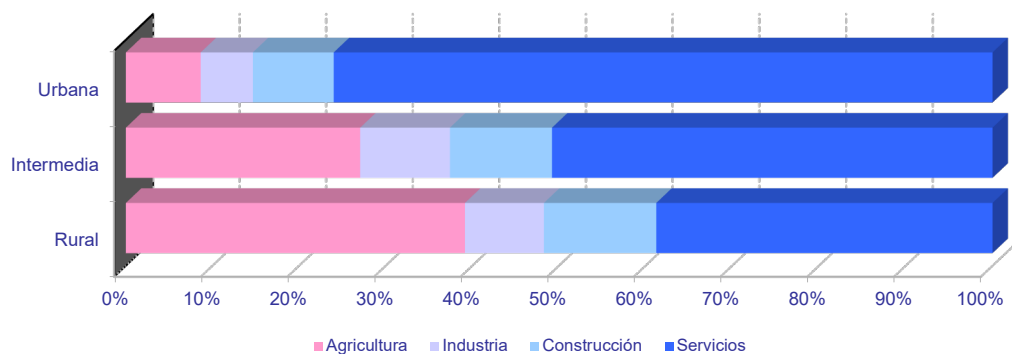
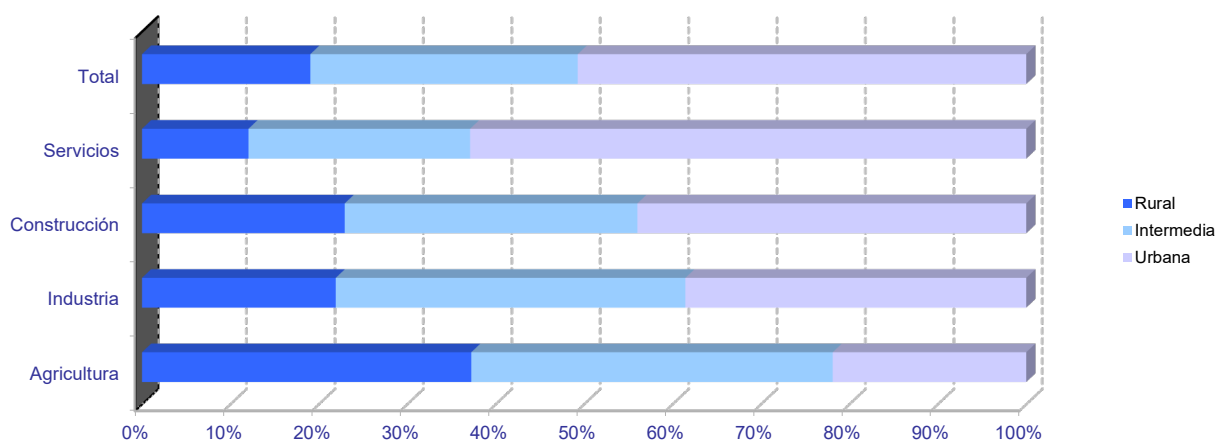

Empresas en alta en Extremadura por municipio de residencia y sector de actividad

PROVINCIA DE BADAJOZ

	NÚMERO DE EMPRESAS					NÚMERO DE TRABAJADORES				
	TOTAL	SECTOR DE ACTIVIDAD				TOTAL	SECTOR DE ACTIVIDAD			
		Agricultura	Industria	Construcción	Servicios		Agricultura	Industria	Construcción	Servicios
06001-Acedera	46	33	1	1	11	177	135	3	4	35
06002-Aceuchal	259	131	16	26	86	1.455	928	86	79	362
06003-Ahillones	20	5	0	3	12	58	7	0	13	38
06004-Alange	67	29	5	9	24	498	266	22	53	157
06005-Albuera, La	68	23	13	8	24	517	225	167	32	93
06006-Alburquerque	201	75	20	14	92	801	205	217	62	317
06007-Alconchel	46	23	6	4	13	120	49	31	11	29
06008-Alconera	13	0	7	2	4	150	0	120	14	16
06009-Ajucén	8	3	0	1	4	52	7	0	1	44
06010-Almendral	43	16	5	2	20	176	25	6	4	141
06011-Almendralejo	1.302	232	133	134	803	9.828	1.171	1.354	786	6.517
06012-Arroyo de San Serván	186	76	15	13	82	1.293	690	136	66	401
06013-Atalaya	5	2	0	0	3	36	2	0	0	34
06014-Azuaga	268	59	19	27	163	1.041	155	206	117	563
06015-Badajoz	4.632	261	214	343	3.814	48.984	1.338	2.788	2.651	42.207
06016-Barcarrota	85	20	5	7	53	389	42	15	54	278
06017-Baterno	2	1	0	0	1	2	1	0	0	1
06018-Benquerencia de la Serena	32	21	3	1	7	57	40	7	1	9
06019-Berlanga	67	22	12	7	26	176	41	27	49	59
06020-Bienvenida	44	15	9	2	18	410	29	57	4	320
06021-Bodonal de la Sierra	24	8	4	3	9	44	11	6	3	24
06022-Burguillos del Cerro	58	13	8	7	30	256	26	52	10	168
06023-Cabeza del Buey	152	49	10	8	85	1.327	80	84	62	1.101
06024-Cabeza la Vaca	26	7	7	4	8	74	14	27	15	18
06025-Calamonte	157	26	18	29	84	607	90	66	106	345
06026-Calera de León	32	7	7	4	14	95	21	48	6	20
06027-Calzadilla de los Barros	28	18	2	4	4	71	43	6	12	10
06028-Campanario	118	19	25	18	56	497	44	142	88	223
06029-Campillo de Llerena	44	19	1	8	16	147	59	2	19	67
06030-Capilla	4	4	0	0	0	4	4	0	0	0
06031-Carmonita	13	8	1	0	4	33	28	1	0	4
06032-Carrascalejo, El	2	1	0	0	1	3	2	0	0	1
06033-Casas de Don Pedro	35	7	1	6	21	124	32	3	16	73
06034-Casas de Reina	7	3	1	1	2	20	5	4	4	7
06035-Castilblanco	25	9	4	3	9	85	10	8	14	53
06036-Castuera	226	50	23	11	142	825	87	137	41	560
06042-Cheles	11	5	0	1	5	35	8	0	3	24
06037-Codosera, La	49	9	3	2	35	301	95	6	5	195
06038-Cordobilla de Lácara	22	10	3	0	9	50	20	6	0	24
06039-Coronada, La	32	9	4	7	12	92	26	6	20	40
06040-Corte de Peleas	52	35	1	2	14	284	226	13	2	43
06041-Cristina	8	4	3	0	1	39	11	27	0	1
06043-Don Alvaro	18	2	1	1	14	144	5	7	19	113
06044-Don Benito	1.291	178	94	138	881	11.589	1.579	1.511	721	7.778
06045-Entrín Bajo	31	25	2	2	2	219	201	11	4	3
06046-Esparragalejo	13	2	2	2	7	37	8	12	2	15
06047-Esparragosa de la Serena	23	12	4	2	5	47	20	16	3	8
06048-Esparragosa de Lares	33	15	3	7	8	85	39	4	18	24
06049-Feria	33	15	3	7	8	116	46	6	24	40
06050-Fregenal de la Sierra	164	26	25	13	100	1.115	40	365	81	629
06051-Fuenlabrada de los Montes	49	21	4	3	21	133	29	6	11	87
06052-Fuente de Cantos	182	43	18	25	96	775	79	94	98	504
06053-Fuente del Arco	24	10	1	1	12	59	17	6	2	34
06054-Fuente del Maestre	266	143	12	22	89	1.750	957	297	97	399
06055-Fuentes de León	51	12	8	11	20	149	28	44	33	44
06056-Garbayuela	16	4	2	5	5	29	9	2	11	7
06057-Garritos	8	3	0	2	3	25	12	0	4	9
06058-Garrovilla, La	54	22	8	6	18	294	99	41	13	141
06059-Granja de Torrehermosa	66	18	5	6	37	206	46	10	25	125
06903-Guadiana	82	27	6	13	36	419	163	13	131	112
06060-Guareña	267	104	26	26	111	1.360	454	453	66	387
06061-Haba, La	25	3	6	7	9	159	3	115	22	19
06062-Helechosa de los Montes	14	7	0	0	7	40	29	0	0	11
06063-Herrera del Duque	97	21	6	13	57	397	39	133	40	185
06064-Higuera de la Serena	20	6	1	4	9	64	6	3	4	51
06065-Higuera de Llerena	8	5	1	2	0	23	10	1	12	0
06066-Higuera de Vargas	34	15	3	4	12	76	30	12	6	28
06067-Higuera la Real	69	14	13	6	36	447	25	288	12	122
06068-Hinojosa del Valle	11	4	0	0	7	55	8	0	0	47
06069-Hornachos	99	33	9	12	45	325	64	46	70	145
06070-Jerez de los Caballeros	334	63	41	30	200	2.927	262	1.439	132	1.094
06071-Lapa, La	11	5	0	3	3	18	10	0	4	4
06073-Llera	12	1	1	4	6	22	1	4	10	7
06074-Llerena	239	30	13	14	182	2.834	98	128	31	2.577
06072-Lobón	77	20	13	6	38	710	69	95	10	536
06075-Magacela	12	5	1	2	4	52	16	5	9	22
06076-Maguilla	26	11	5	3	7	65	32	9	8	16
06077-Malcocinado	6	3	2	0	1	7	4	2	0	1
06078-Malpartida de la Serena	11	2	1	0	8	43	3	1	0	39
06079-Manchita	25	9	0	7	9	43	11	0	15	17
06080-Medellín	66	32	8	3	23	224	75	25	5	119
06081-Medina de las Torres	22	5	3	5	9	114	6	9	57	42
06082-Mengabril	12	5	1	2	4	34	14	6	3	11
06083-Mérida	2.077	128	120	156	1.673	28.357	1.521	1.960	941	23.935
06084-Mirandilla	21	14	0	3	4	83	27	0	22	34

Empresas en alta en Extremadura por municipio de residencia y sector de actividad

PROVINCIA DE BADAJOZ

	NÚMERO DE EMPRESAS					NÚMERO DE TRABAJADORES				
	TOTAL	SECTOR DE ACTIVIDAD				TOTAL	SECTOR DE ACTIVIDAD			
		Agricultura	Industria	Construcción	Servicios		Agricultura	Industria	Construcción	Servicios
06085-Monesterio	172	29	32	18	93	820	66	169	65	520
06086-Montemolín	44	21	3	3	17	94	38	8	7	41
06087-Monterrubio de la Serena	73	25	11	7	30	142	31	31	17	63
06088-Montijo	398	56	29	52	261	2.011	231	400	267	1.113
06089-Morera, La	30	16	1	2	11	63	38	1	6	18
06090-Nava de Santiago, La	26	20	2	1	3	73	41	7	2	23
06091-Navalvillar de Pela	150	65	9	17	59	583	176	54	121	232
06092-Nogales	28	10	5	5	8	163	14	66	22	61
06093-Oliva de la Frontera	121	18	22	17	64	564	27	177	89	271
06094-Oliva de Mérida	40	18	3	9	10	171	74	9	71	17
06095-Olivenza	332	77	29	57	169	2.380	854	164	338	1.024
06096-Orellana de la Sierra	4	1	0	1	2	8	1	0	1	6
06097-Orellana la Vieja	86	17	5	13	51	330	45	40	125	120
06098-Palomas	13	10	0	0	3	44	35	0	0	9
06099-Parra, La	26	9	4	7	6	52	20	5	16	11
06100-Peñalsordo	18	5	2	3	8	44	7	4	11	22
06101-Peraleda del Zaucejo	18	12	3	1	2	75	55	16	2	2
06102-Puebla de Alcocer	43	19	2	2	20	152	32	24	4	92
06103-Puebla de la Calzada	169	27	16	31	95	1.160	147	195	281	537
06104-Puebla de la Reina	19	14	0	3	2	30	21	0	5	4
06107-Puebla de Obando	33	12	3	9	9	110	41	11	20	38
06108-Puebla de Sancho Pérez	76	19	14	8	35	1.513	62	60	45	1.346
06105-Puebla del Maestre	19	11	1	3	4	31	15	2	6	8
06106-Puebla del Prior	10	4	2	0	4	27	16	7	0	4
06902-Pueblonuevo del Guadiana	49	18	2	5	24	372	108	202	14	48
06109-Quintana de la Serena	140	10	42	17	71	653	18	305	58	272
06110-Reina	4	3	0	0	1	34	33	0	0	1
06111-Rena	9	4	1	0	4	55	50	1	0	4
06112-Retamal de Llerena	14	9	1	3	1	63	45	2	15	1
06113-Ribera del Fresno	124	51	8	21	44	707	141	61	67	438
06114-Risco	1	0	0	0	1	2	0	0	0	2
06115-Roca de la Sierra, La	54	29	3	7	15	240	86	7	82	65
06116-Salvaleón	37	8	6	4	19	170	14	24	34	98
06117-Salvatierra de los Barros	41	13	7	7	14	174	26	93	14	41
06119-San Pedro de Mérida	13	6	0	0	7	82	12	0	0	70
06123-San Vicente de Alcántara	161	28	38	15	80	884	57	443	85	299
06118-Sancti-Spíritus	3	0	0	0	3	27	0	0	0	27
06120-Santa Amalia	142	50	10	15	67	587	190	164	69	164
06121-Santa Marta	179	64	12	33	70	775	257	53	137	328
06122-Santos de Maimona, Los	230	60	21	26	123	1.016	211	128	134	543
06124-Segura de León	41	8	3	6	24	91	23	4	9	55
06125-Siruela	50	15	7	3	25	145	26	22	14	83
06126-Solana de los Barros	133	83	4	20	26	974	738	7	150	79
06127-Talarrubias	103	34	6	13	50	576	164	106	85	221
06128-Talavera la Real	194	50	21	18	105	968	211	242	54	461
06129-Táliga	20	9	2	5	4	100	45	3	42	10
06130-Tamurejo	2	1	0	0	1	48	1	0	0	47
06131-Torre de Miguel Sesmero	56	18	9	7	22	387	40	222	22	103
06132-Torremayor	29	14	3	2	10	213	86	20	39	68
06133-Torremejía	83	44	8	9	22	486	238	140	55	53
06134-Trasierra	13	6	0	2	5	21	6	0	8	7
06135-Trujillanos	34	3	3	2	26	202	6	26	26	144
06136-Usagre	60	37	2	11	10	381	155	11	194	21
06137-Valdecaballeros	30	7	3	10	10	63	15	13	21	14
06901-Valdelacalzada	100	44	5	18	33	803	488	43	136	136
06138-Valdetorres	34	15	3	3	13	222	131	25	6	60
06139-Valencia de las Torres	21	15	1	1	4	74	58	2	6	8
06140-Valencia del Mombuey	15	3	4	0	8	40	7	20	0	13
06141-Valencia del Ventoso	31	7	7	0	17	86	8	32	0	46
06146-Valle de la Serena	25	8	1	5	11	45	11	2	13	19
06147-Valle de Matamoros	6	1	1	2	2	10	1	3	4	2
06148-Valle de Santa Ana	22	6	1	3	12	89	9	1	14	65
06142-Valverde de Burguillos	11	1	5	1	4	33	2	25	2	4
06143-Valverde de Leganés	164	44	18	20	82	906	487	97	73	249
06144-Valverde de Llerena	7	1	1	1	4	17	1	4	6	6
06145-Valverde de Mérida	13	7	1	2	3	45	12	5	7	21
06149-Villafraña de los Barros	416	84	35	57	240	3.393	248	960	180	2.005
06150-Villagarcía de la Torre	18	3	2	5	8	36	4	2	10	20
06151-Villagonzalo	35	18	4	3	10	85	49	16	5	15
06152-Villalba de los Barros	60	39	1	8	12	430	278	1	65	86
06153-Villanueva de la Serena	783	143	59	87	494	6.935	1.310	812	490	4.323
06154-Villanueva del Fresno	78	31	7	7	33	275	71	40	23	141
06156-Villar de Rena	50	34	2	4	10	199	148	13	5	33
06155-Villar del Rey	59	19	6	11	23	235	68	39	51	77
06157-Villarta de los Montes	4	1	1	0	2	8	3	1	0	4
06158-Zafra	609	24	49	52	484	4.901	60	1.116	347	3.378
06159-Zahínos	85	31	13	8	33	248	118	54	12	64
06160-Zalamea de la Serena	104	11	12	17	64	390	19	36	45	290
06162-Zarza, La	117	36	10	19	52	438	108	34	70	226
06161-Zarza-Capilla	7	1	1	1	4	72	1	42	3	26

Empresas en alta en Extremadura por municipio de residencia y sector de actividad

PROVINCIA DE CÁCERES

	NÚMERO DE EMPRESAS					NÚMERO DE TRABAJADORES				
	TOTAL	SECTOR DE ACTIVIDAD				TOTAL	SECTOR DE ACTIVIDAD			
		Agricultura	Industria	Construcción	Servicios		Agricultura	Industria	Construcción	Servicios
10001-Abadía	3	1	0	0	2	6	4	0	0	2
10002-Abertura	7	1	0	1	5	33	1	0	2	30
10003-Acebo	18	1	2	2	13	34	1	2	3	28
10004-Acehúche	24	5	7	3	9	57	8	19	12	18
10005-Aceituna	13	2	1	2	8	26	3	3	4	16
10006-Ahigal	34	8	3	3	20	91	11	26	4	50
10903-Alagón del Río	20	6	4	2	8	108	12	26	49	21
10007-Albalá	15	1	0	5	9	111	1	0	11	99
10008-Alcántara	61	24	3	9	25	324	38	11	71	204
10009-Alcollarín	6	6	0	0	0	16	16	0	0	0
10010-Alcuéscar	74	18	3	9	44	286	65	3	41	177
10012-Aldea del Cano	16	7	1	2	6	74	19	6	8	41
10013-Aldea del Obispo, La	9	6	0	1	2	20	12	0	3	5
10011-Aldeacentenera	27	13	3	6	5	164	23	8	68	65
10014-Aldeanueva de la Vera	66	43	0	4	19	344	266	0	15	63
10015-Aldeanueva del Camino	30	2	8	1	19	224	3	30	1	190
10016-Aldehuela de Jerte	8	4	1	3	0	24	7	1	16	0
10017-Alía	41	28	2	3	8	106	73	4	9	20
10018-Aliseda	60	21	8	5	26	170	74	23	17	56
10019-Almaraz	49	5	12	6	26	1.422	27	825	67	503
10020-Almoharín	53	15	7	7	24	322	19	118	19	166
10021-Arroyo de la Luz	135	22	10	30	73	604	58	24	133	389
10023-Arroyomolinos	13	6	1	2	4	26	11	2	2	11
10022-Arroyomolinos de la Vera	4	2	0	0	2	19	2	0	0	17
10024-Baños de Montemayor	39	1	4	5	29	252	1	33	16	202
10025-Barrado	7	1	0	3	3	12	1	0	5	6
10026-Belvis de Monroy	13	6	1	0	6	108	15	2	0	91
10027-Benquerencia	1	0	0	1	0	1	0	0	1	0
10028-Berrocalejo	4	2	0	0	2	5	3	0	0	2
10029-Berzocana	25	15	2	2	6	52	35	4	6	7
10030-Bohonal de Ibor	12	1	1	1	9	89	2	1	2	84
10031-Botija	7	2	1	0	4	11	4	1	0	6
10032-Brozás	73	30	9	13	21	208	72	30	43	63
10033-Cabañas del Castillo	14	7	1	2	4	28	10	3	4	11
10034-Cabezabellosa	4	0	0	2	2	14	0	0	12	2
10035-Cabezuela del Valle	73	25	2	8	38	265	45	25	28	167
10036-Cabrero	7	1	3	1	2	16	1	8	1	6
10037-Cáceres	3.352	179	147	293	2.733	37.933	580	1.778	2.785	32.790
10038-Cachorrilla	6	6	0	0	0	10	10	0	0	0
10039-Cadalso	4	0	1	0	3	6	0	1	0	5
10040-Calzadilla	14	6	1	2	5	56	16	2	31	7
10041-Caminomorisco	33	6	3	4	20	87	14	8	6	59
10042-Campillo de Deleitosa	2	0	0	1	1	2	0	0	1	1
10043-Campo Lugar	32	23	2	2	5	94	60	9	6	19
10044-Cañamero	64	10	13	4	37	229	14	42	17	156
10045-Cañaveral	34	3	5	6	20	142	4	56	8	74
10046-Carbajo	7	3	0	0	4	54	11	0	0	43
10047-Carcaboso	42	11	2	10	19	146	21	6	60	59
10048-Carrascalejo	8	0	2	3	3	29	0	5	21	3
10049-Casar de Cáceres	127	9	25	22	71	1.439	17	601	142	679
10050-Casar de Palomero	29	12	1	2	14	125	49	1	2	73
10051-Casares de las Hurdes	6	0	0	2	4	31	0	0	4	27
10052-Casas de Don Antonio	5	1	0	1	3	57	2	0	6	49
10053-Casas de Don Gómez	13	2	1	3	7	30	2	5	5	18
10056-Casas de Millán	14	10	0	3	1	21	16	0	4	1
10057-Casas de Miravete	4	2	0	0	2	9	6	0	0	3
10054-Casas del Castañar	20	4	0	5	11	48	4	0	8	36
10055-Casas del Monte	23	5	1	4	13	216	10	146	27	33
10058-Casatejada	58	33	6	3	16	389	178	121	6	84
10059-Casillas de Coria	9	6	0	2	1	19	10	0	8	1
10060-Castañar de Ibor	27	6	2	5	14	53	10	4	12	27
10061-Ceclavín	43	16	5	8	14	109	51	9	22	27
10062-Cedillo	22	3	1	10	8	130	3	1	73	53
10063-Cerezo	4	3	0	0	1	6	4	0	0	2
10064-Cilleros	42	17	2	9	14	136	36	3	41	56
10065-Collado de la Vera	45	42	0	1	2	216	211	0	1	4
10066-Conquista de la Sierra	6	3	0	0	3	10	4	0	0	6
10067-Coria	382	43	19	43	277	3.113	131	293	581	2.108
10068-Cuacos de Yuste	71	27	12	5	27	563	108	252	16	187
10069-Cumbre, La	24	9	1	4	10	85	18	2	32	33
10070-Deleitosa	24	5	4	2	13	66	8	9	3	46
10071-Descargamaría	4	1	1	1	1	4	1	1	1	1
10072-Eljas	20	2	4	4	10	82	6	51	6	19
10073-Escorial	18	6	6	1	5	66	11	28	3	24
10075-Fresnedoso de Ibor	6	4	0	0	2	6	4	0	0	2
10076-Galisteo	38	23	3	2	10	181	68	22	2	89
10077-Garciaz	19	12	0	2	5	39	28	0	2	9
10078-Garganta, La	4	0	0	3	1	5	0	0	4	1
10079-Garganta la Olla	23	11	0	1	11	54	21	0	1	32
10080-Gargantilla	6	1	1	0	4	7	1	2	0	4
10081-Gargüera	6	6	0	0	0	9	9	0	0	0
10082-Garrovillas de Alconétar	47	15	4	7	21	113	24	4	14	71
10083-Garvín	6	4	0	0	2	12	10	0	0	2
10084-Gata	33	10	2	6	15	245	25	12	10	198
10085-Gordo, El	11	2	1	2	6	176	2	107	7	60

Empresas en alta en Extremadura por municipio de residencia y sector de actividad

PROVINCIA DE CÁCERES

	NÚMERO DE EMPRESAS					NÚMERO DE TRABAJADORES				
	TOTAL	SECTOR DE ACTIVIDAD				TOTAL	SECTOR DE ACTIVIDAD			
		Agricultura	Industria	Construcción	Servicios		Agricultura	Industria	Construcción	Servicios
10086-Granja, La	9	4	2	1	2	30	10	13	3	4
10087-Guadalupe	70	11	6	9	44	339	40	15	35	249
10088-Guijo de Coria	4	2	1	0	1	4	2	1	0	1
10089-Guijo de Galisteo	53	23	2	3	25	213	95	4	4	110
10090-Guijo de Granadilla	19	6	1	1	11	72	12	1	4	55
10091-Guijo de Santa Bárbara	10	0	1	1	8	11	0	1	1	9
10092-Herguijuela	9	3	0	1	5	17	4	0	2	11
10093-Hernán-Pérez	10	5	0	1	4	15	8	0	1	6
10094-Herrera de Alcántara	12	7	1	1	3	57	14	19	1	23
10095-Herreruela	21	13	2	1	5	75	26	38	2	9
10096-Hervás	128	1	13	17	97	560	2	155	35	368
10097-Higuera de Albalat	2	0	0	1	1	3	0	0	2	1
10098-Hinojal	10	3	0	4	3	24	3	0	12	9
10099-Holguera	20	11	1	1	7	43	30	1	5	7
10100-Hoyos	22	2	2	3	15	100	5	5	4	86
10101-Huéлага	6	4	0	0	2	55	6	0	0	49
10102-Ibahernando	13	3	2	4	4	22	6	4	7	5
10103-Jaraicejo	20	7	1	1	11	86	20	1	3	62
10104-Jaraíz de la Vera	194	55	24	18	97	1.272	350	167	62	693
10105-Jarandilla de la Vera	115	29	7	11	68	621	164	19	64	374
10106-Jarilla	4	1	0	1	2	12	1	0	1	10
10107-Jerte	40	16	1	5	18	122	36	3	11	72
10108-Ladrillar	2	1	0	0	1	5	1	0	0	4
10109-Logrosán	104	44	11	13	36	523	127	43	68	285
10110-Losar de la Vera	85	33	7	5	40	501	191	48	13	249
10111-Madrigal de la Vera	59	13	2	9	35	187	36	9	23	119
10112-Madrigalejo	52	18	6	6	22	505	346	38	11	110
10113-Madroñera	59	19	6	11	23	188	26	9	26	127
10114-Majadas	29	11	3	4	11	284	107	62	67	48
10115-Malpartida de Cáceres	117	6	19	16	76	668	9	141	100	418
10116-Malpartida de Plasencia	172	46	20	37	69	1.321	81	619	197	424
10117-Marchagaz	16	13	0	2	1	43	33	0	7	3
10118-Mata de Alcántara	10	2	0	2	6	29	3	0	2	24
10119-Membrío	22	10	3	5	4	98	31	5	26	36
10120-Mesas de Ibor	1	0	0	0	1	1	0	0	0	1
10121-Miajadas	315	40	37	40	198	2.103	87	749	223	1.044
10122-Millanes	5	1	1	0	3	15	1	4	0	10
10123-Mirabel	9	1	3	2	3	101	8	9	63	21
10124-Mohedas de Granadilla	38	14	3	4	17	169	43	22	7	97
10125-Monroy	36	22	2	4	8	82	60	8	5	9
10126-Montánchez	64	10	11	13	30	251	14	55	38	144
10127-Montehermoso	197	38	22	23	114	832	94	171	78	489
10128-Moraleja	255	37	26	33	159	1.134	82	162	101	789
10129-Morcillo	5	3	0	0	2	8	5	0	0	3
10130-Navaconcejo	71	19	3	13	36	208	27	14	45	122
10131-Navalmoral de la Mata	543	33	39	54	417	4.252	158	834	406	2.854
10132-Navalvillar de Ibor	6	2	1	1	2	10	4	1	2	3
10133-Navas del Madroño	36	10	3	12	11	93	16	18	42	17
10134-Navezuelas	13	1	0	3	9	29	2	0	10	17
10135-Nuñomoral	21	1	2	9	9	97	1	2	30	64
10136-Oliva de Plasencia	20	14	0	2	4	34	21	0	8	5
10137-Palomero	11	6	1	1	3	20	13	1	1	5
10138-Pasarón de la Vera	23	11	1	3	8	55	35	2	8	10
10139-Pedroso de Acim	9	5	1	0	3	35	12	17	0	6
10140-Peraleda de la Mata	58	27	10	3	18	347	51	175	16	105
10141-Peraleda de San Román	7	3	0	2	2	23	3	0	17	3
10142-Perales del Puerto	23	6	1	3	13	52	9	3	10	30
10143-Pescueza	6	4	1	0	1	18	4	2	0	12
10144-Pesga, La	36	21	1	3	11	87	48	1	7	31
10145-Piedras Albas	3	1	0	1	1	21	1	0	7	13
10146-Pinofranqueado	66	17	3	8	38	421	54	4	45	318
10147-Piornal	32	12	4	3	13	72	19	14	7	32
10148-Plasencia	1.261	63	80	157	961	10.820	264	874	1.293	8.389
10149-Plasenzuela	11	1	1	3	6	114	2	1	6	105
10150-Portaje	13	10	0	1	2	21	17	0	2	2
10151-Portezuelo	11	7	0	2	2	36	13	0	14	9
10152-Pozuelo de Zarzón	14	6	3	1	4	69	8	19	2	40
10905-Pueblonuevo de Miramonte	20	14	2	1	3	55	45	3	1	6
10153-Puerto de Santa Cruz	2	0	0	1	1	11	0	0	8	3
10154-Rebollar	4	1	0	0	3	7	1	0	0	6
10155-Riolobos	41	21	3	3	14	170	90	27	10	43
10156-Robledillo de Gata	6	0	0	0	6	8	0	0	0	8
10157-Robledillo de la Vera	8	2	0	0	6	25	3	0	0	22
10158-Robledillo de Trujillo	5	1	0	4	0	24	1	0	23	0
10159-Robledollano	8	3	1	1	3	30	14	10	1	5
10160-Romangordo	6	2	1	2	1	26	3	1	3	19
10901-Rosalejo	56	32	5	7	12	172	106	8	18	40
10161-Ruanes	3	1	1	0	1	10	1	7	0	2
10162-Salorino	22	15	2	2	3	57	41	4	9	3
10163-Salvatierra de Santiago	9	1	3	1	4	37	1	25	1	10
10164-San Martín de Trevejo	22	4	0	5	13	50	7	0	13	30
10165-Santa Ana	8	3	0	3	2	29	4	0	23	2
10166-Santa Cruz de la Sierra	15	5	2	0	8	40	8	15	0	17
10167-Santa Cruz de Paniagua	17	11	0	1	5	41	24	0	1	16
10168-Santa Marta de Magasca	8	5	2	1	0	34	23	3	8	0

Empresas en alta en Extremadura por municipio de residencia y sector de actividad

PROVINCIA DE CÁCERES

	NÚMERO DE EMPRESAS					NÚMERO DE TRABAJADORES				
	TOTAL	SECTOR DE ACTIVIDAD				TOTAL	SECTOR DE ACTIVIDAD			
		Agricultura	Industria	Construcción	Servicios		Agricultura	Industria	Construcción	Servicios
10169-Santiago de Alcántara	4	1	0	2	1	50	1	0	48	1
10170-Santiago del Campo	6	1	1	1	3	66	1	59	2	4
10171-Santibáñez el Alto	14	8	2	0	4	40	29	5	0	6
10172-Santibáñez el Bajo	16	4	2	2	8	25	5	6	3	11
10173-Saucedilla	28	11	3	5	9	205	50	103	25	27
10174-Segura de Toro	5	0	0	1	4	13	0	0	2	11
10175-Serradilla	32	10	4	5	13	69	14	8	15	32
10176-Serrejón	16	12	1	0	3	53	36	1	0	16
10177-Sierra de Fuentes	25	1	3	9	12	72	2	4	30	36
10178-Talaván	17	4	0	7	6	63	6	0	23	34
10179-Talaveruela de la Vera	7	1	0	2	4	13	1	0	6	6
10180-Talayuela	257	105	15	30	107	1.632	740	140	142	610
10181-Tejeda de Tiétar	30	16	1	4	9	162	118	2	21	21
10904-Tiétar	36	21	2	0	13	152	124	3	0	25
10182-Toril	21	15	1	2	3	111	78	15	10	8
10183-Tornavacas	29	15	1	7	6	56	22	1	16	17
10184-Torno, El	19	5	2	1	11	78	5	5	1	67
10187-Torre de Don Miguel	12	2	0	1	9	60	2	0	2	56
10188-Torre de Santa María	11	0	2	3	6	49	0	12	13	24
10185-Torrecilla de los Angeles	19	10	1	2	6	306	27	12	33	234
10186-Torrecillas de la Tiesa	45	16	4	8	17	260	36	28	33	163
10190-Torrejón el Rubio	38	22	1	2	13	99	38	23	3	35
10189-Torrejoncillo	72	15	6	16	35	371	81	24	59	207
10191-Torremenga	16	5	1	5	5	41	8	1	27	5
10192-Torremocha	10	5	2	0	3	36	11	5	0	20
10193-Torreorgaz	35	4	3	12	16	172	5	12	60	95
10194-Torrequemada	21	2	6	3	10	53	2	27	3	21
10195-Trujillo	412	68	40	44	260	2.948	136	559	288	1.965
10196-Valdastillas	13	3	0	1	9	290	3	0	1	286
10197-Valdecañas de Tajo	2	1	0	1	0	2	1	0	1	0
10198-Valdefuentes	39	11	4	4	20	276	14	9	16	237
10199-Valdehúncar	2	0	0	1	1	10	0	0	2	8
10200-Valdelacasa de Tajo	15	4	2	2	7	32	14	2	5	11
10201-Valdemorales	2	0	0	0	2	32	0	0	0	32
10202-Valdeobispo	20	10	1	2	7	44	24	1	7	12
10203-Valencia de Alcántara	180	45	17	20	98	617	104	56	58	399
10204-Valverde de la Vera	22	12	0	3	7	70	46	0	4	20
10205-Valverde del Fresno	76	21	5	9	41	221	48	13	42	118
10902-Vegaviana	12	2	0	2	8	23	5	0	6	12
10206-Viandar de la Vera	3	0	1	2	0	13	0	8	5	0
10207-Villa del Campo	7	3	0	0	4	11	5	0	0	6
10208-Villa del Rey	4	2	0	1	1	25	7	0	11	7
10209-Villamesías	9	8	0	0	1	36	23	0	0	13
10210-Villamiel	19	6	3	3	7	40	11	9	4	16
10211-Villanueva de la Sierra	14	7	3	1	3	31	15	8	1	7
10212-Villanueva de la Vera	94	31	8	12	43	337	105	26	73	133
10213-Villar del Pedroso	28	12	0	5	11	48	23	0	9	16
10214-Villar de Plasencia	11	4	1	0	6	23	4	4	0	15
10215-Villasbuenas de Gata	16	6	1	1	8	34	8	1	1	24
10216-Zarza de Granadilla	59	13	6	7	33	253	39	61	14	139
10217-Zarza de Montánchez	10	2	1	3	4	14	2	2	3	7
10218-Zarza la Mayor	29	10	3	6	10	112	18	6	61	27
10219-Zorita	32	21	1	2	8	124	38	1	32	53