

# Empresas dadas de alta en la Seguridad Social en Extremadura

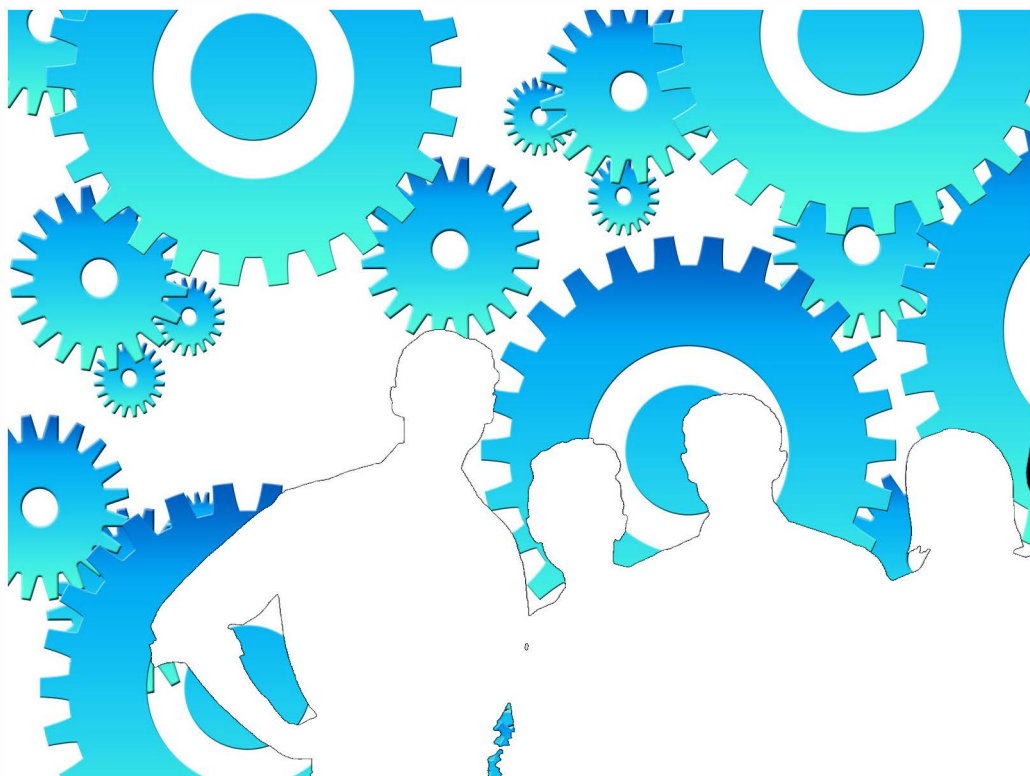

Octubre 2021

**ieex**  
Instituto de Estadística  
de Extremadura

**JUNTA DE EXTREMADURA**

## **NOTAS ACLARATORIAS:**

Se recoge la información relativa a empresas en alta laboral que figuran inscritas en la Seguridad Social.

La información de este apartado se ha obtenido a partir del fichero de Cuentas de Cotización de la Seguridad Social por cuenta ajena con excepción del Sistema Especial de Empleados de Hogar, siguiendo la metodología que utiliza el Ministerio de Inclusión, Seguridad Social y Migraciones.

Bajo una Cuenta de Cotización figuran agrupados los trabajadores afiliados que pertenecen a una misma empresa, desarrollan su actividad laboral en una misma provincia y sus características frente a la cotización son homogéneas.

En esta publicación una empresa agrupa todas las Cuentas de Cotización con el mismo número de Identificación Fiscal.

A cada empresa se le ha asignado la actividad económica asociada a su cuenta de cotización, cuando sólo tiene una, o a la cuenta de cotización con más trabajadores, cuando tiene varias. Siguiendo la metodología que utiliza el Ministerio de Inclusión, Seguridad Social y Migraciones, se excluye del sector servicios "Administración Pública y defensa; Seguridad Social obligatoria".

Los datos para Extremadura y para cada provincia corresponden a las empresas que tienen algún centro de trabajo en el respectivo territorio. Dado que una misma empresa puede tener centros de trabajo en las dos provincias, la suma de los datos de las empresas de Badajoz y Cáceres no tiene por qué coincidir con la cifra para Extremadura. La misma reflexión se aplica a los resultados municipales.

El tamaño de la empresa corresponde con el número de trabajadores por territorio que tiene la empresa.

## ÍNDICE

<b>Empresas en alta en Extremadura.....</b>	<b>4</b>
1. Según provincia y tamaño de la empresa .....	4
2. Según provincia y sector de la empresa .....	4
3. Según provincia y actividad económica de la empresa .....	5
4. Según tamaño de la localidad y sector de la empresa .....	6
<b>Empresas en alta en Extremadura por municipio de residencia y sector de actividad.....</b>	<b>7</b>
Provincia de Badajoz.....	7
Provincia de Cáceres.....	10

**Empresas en alta en el régimen General en Extremadura.**

**32.798**

**1. Empresas en alta en Extremadura según provincia y tamaño de la empresa**

TAMAÑO	NÚMERO DE EMPRESAS			NÚMERO DE TRABAJADORES		
	Badajoz	Cáceres	Extremadura	Badajoz	Cáceres	Extremadura
1-2 trab.	11.511	7.442	<b>18.553</b>	15.329	9.762	<b>24.537</b>
3-5 trab.	4.696	2.792	<b>7.313</b>	17.514	10.401	<b>27.231</b>
6-9 trab.	2.017	1.165	<b>3.063</b>	14.451	8.415	<b>21.993</b>
10-25 trab.	1.724	1.008	<b>2.614</b>	25.549	14.916	<b>38.744</b>
26-49 trab.	435	250	<b>664</b>	15.174	8.588	<b>23.046</b>
50-249 trab.	342	212	<b>526</b>	34.062	19.078	<b>49.350</b>
250-499 trab.	17	15	<b>48</b>	5.573	5.039	<b>16.142</b>
500 o más trab.	14	4	<b>17</b>	26.577	12.372	<b>41.757</b>
<b>Total</b>	<b>20.756</b>	<b>12.888</b>	<b>32.798</b>	<b>154.229</b>	<b>88.571</b>	<b>242.800</b>

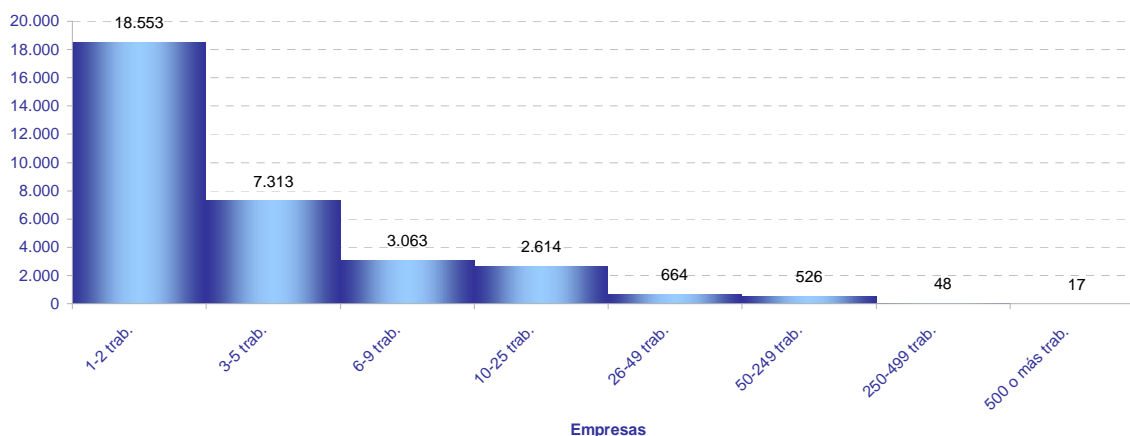

**2. Empresas en alta en Extremadura según provincia y sector de la empresa**

SECTOR	NÚMERO DE EMPRESAS			NÚMERO DE TRABAJADORES			TRAB / EMP
	Badajoz	Cáceres	Extremadura	Badajoz	Cáceres	Extremadura	Extrem.
Agricultura	4.318	2.746	<b>7.019</b>	17.922	9.100	<b>27.166</b>	<b>3,9</b>
Industria	1.746	972	<b>2.657</b>	18.481	10.350	<b>29.054</b>	<b>10,9</b>
Construcción	2.130	1.547	<b>3.578</b>	11.122	8.533	<b>19.312</b>	<b>5,4</b>
Servicios	12.562	7.623	<b>19.544</b>	106.704	60.588	<b>167.268</b>	<b>8,6</b>
<b>Total</b>	<b>20.756</b>	<b>12.888</b>	<b>32.798</b>	<b>154.229</b>	<b>88.571</b>	<b>242.800</b>	<b>7,4</b>

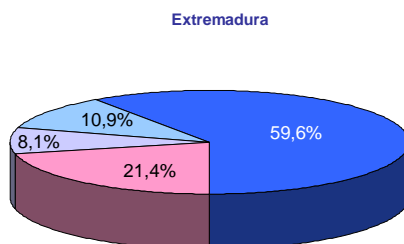
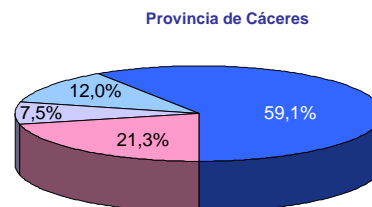
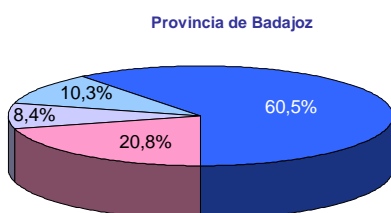

■ Agricultura ■ Industria ■ Construcción ■ Servicios

### 3. Empresas en alta en Extremadura según provincia y actividad económica de la empresa

SECC	NÚMERO DE EMPRESAS			NÚMERO DE TRABAJADORES			TRAB / EMP
	Badajoz	Cáceres	Extremadura	Badajoz	Cáceres	Extremadura	
A	4.318	2.746	<b>7.019</b>	17.922	9.100	<b>27.166</b>	<b>3,9</b>
B	68	26	<b>90</b>	506	280	<b>786</b>	<b>8,7</b>
C	1.535	855	<b>2.352</b>	15.012	7.852	<b>22.920</b>	<b>9,7</b>
D	72	30	<b>95</b>	713	764	<b>1.481</b>	<b>15,6</b>
E	71	61	<b>120</b>	2.250	1.454	<b>3.867</b>	<b>32,2</b>
F	2.130	1.547	<b>3.578</b>	11.122	8.533	<b>19.312</b>	<b>5,4</b>
G	4.831	2.732	<b>7.332</b>	25.540	12.432	<b>37.953</b>	<b>5,2</b>
H	892	436	<b>1.303</b>	6.670	2.871	<b>9.519</b>	<b>7,3</b>
I	1.938	1.468	<b>3.381</b>	10.480	7.241	<b>17.718</b>	<b>5,2</b>
J	214	113	<b>303</b>	2.344	1.196	<b>3.538</b>	<b>11,7</b>
K	293	187	<b>445</b>	2.683	1.382	<b>4.076</b>	<b>9,2</b>
L	168	89	<b>257</b>	315	158	<b>473</b>	<b>1,8</b>
M	1.082	584	<b>1.623</b>	6.362	3.060	<b>9.648</b>	<b>5,9</b>
N	665	365	<b>903</b>	10.854	5.378	<b>16.393</b>	<b>18,2</b>
P	408	272	<b>663</b>	9.896	7.252	<b>16.998</b>	<b>25,6</b>
Q	834	527	<b>1.300</b>	25.741	16.323	<b>41.845</b>	<b>32,2</b>
R	340	228	<b>555</b>	1.863	1.133	<b>2.986</b>	<b>5,4</b>
S	802	499	<b>1.262</b>	3.845	2.022	<b>5.872</b>	<b>4,7</b>
T	93	123	<b>215</b>	106	140	<b>244</b>	<b>1,1</b>
U	2	0	<b>2</b>	5	0	<b>5</b>	<b>2,5</b>

A Agricultura, ganadería, silvicultura y pesca

B Industrias extractivas

C Industria manufacturera

D Suministro de energía eléctrica, gas, vapor y aire acondicionado

E Suministro de agua, actividades de saneamiento, gestión de residuos y descontaminación

F Construcción

G Comercio al por mayor y al por menor; reparación de vehículos de motor y motocicletas

H Transporte y almacenamiento

I Hostelería

J Información y comunicaciones

K Actividades financieras y de seguros

L Actividades inmobiliarias

M Actividades profesionales, científicas y técnicas

N Actividades administrativas y servicios auxiliares

P Educación

Q Actividades sanitarias y de servicios sociales

R Actividades artísticas, recreativas y de entrenamiento

S Otros servicios

T Actividades de los hogares como empleadores de personal doméstico; actividades de los hogares como productores de bienes y servicios para uso propio

U Actividades de organizaciones y organismos extraterritoriales

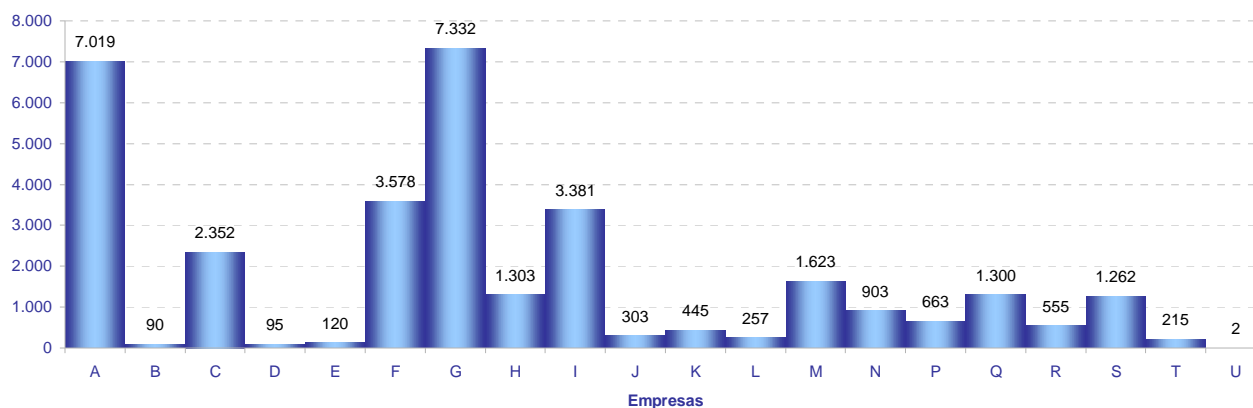

#### 4. Empresas en alta en Extremadura según tamaño de la localidad y sector de la empresa

SECTOR	TAMAÑO		
	Rural	Intermedia	Urbana
Agricultura	2.711	2.885	1.550
Industria	583	1.103	1.061
Construcción	865	1.240	1.585
Servicios	2.347	5.142	12.857
<b>Total</b>	<b>6.506</b>	<b>10.370</b>	<b>17.053</b>

*Población rural hasta 2.000 habitantes*

*Población intermedia desde 2.001 hasta 10.000 habitantes*

*Población urbana más de 10.000 habitantes*

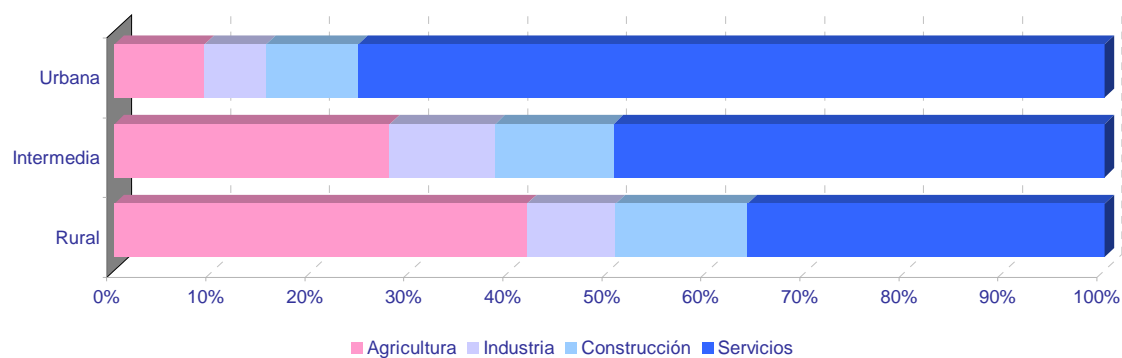
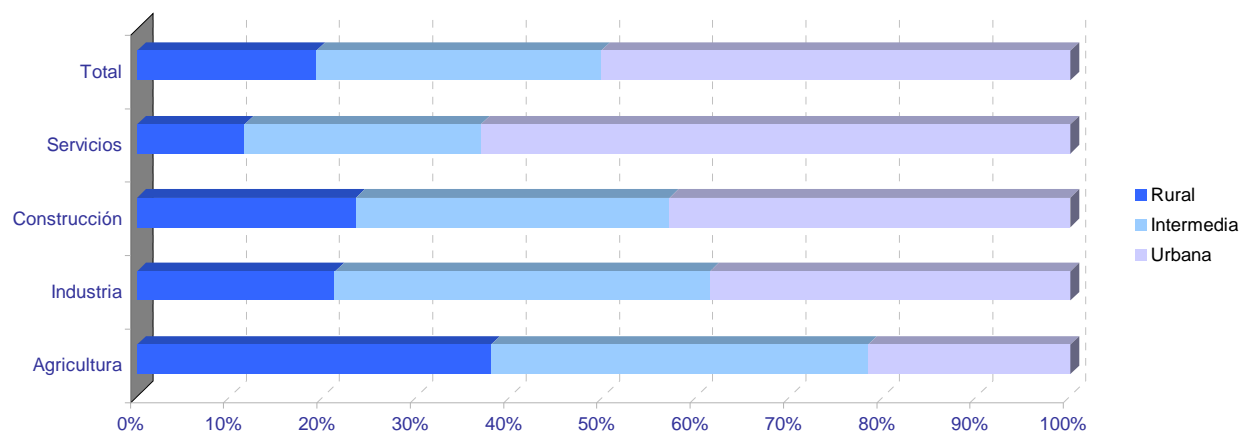

## Empresas en alta en Extremadura por municipio de residencia y sector de actividad

## PROVINCIA DE BADAJOZ

	NÚMERO DE EMPRESAS					NÚMERO DE TRABAJADORES				
	TOTAL	SECTOR DE ACTIVIDAD				TOTAL	SECTOR DE ACTIVIDAD			
		Agricultura	Industria	Construcción	Servicios		Agricultura	Industria	Construcción	Servicios
06001-Acedera	36	24	1	1	10	107	70	2	1	34
06002-Aceuchal	225	94	15	25	91	1.150	654	73	81	342
06003-Ahillones	23	8	1	4	10	79	11	1	23	44
06004-Alange	66	30	5	8	23	372	199	19	22	132
06005-Albuera, La	56	15	11	7	23	323	83	109	14	117
06006-Alburquerque	219	100	19	13	87	847	256	231	53	307
06007-Alconchel	45	23	5	5	12	126	50	26	20	30
06008-Alconera	9	1	6	1	1	133	1	120	11	1
06009-Aljucén	8	2	0	1	5	22	5	0	1	16
06010-Almendral	38	15	4	3	16	74	26	7	5	36
06011-Almendralejo	1.260	227	124	129	780	9.406	1.360	1.199	1.061	5.786
06012-Arroyo de San Serván	169	77	14	17	61	1.142	611	136	53	342
06013-Atalaya	6	3	0	1	2	43	8	0	2	33
06014-Azuaga	273	67	18	25	163	1.071	172	201	141	557
06015-Badajoz	4.520	273	228	330	3.689	45.729	1.326	2.307	2.448	39.648
06016-Barcarrota	84	26	7	7	44	350	54	16	51	229
06017-Baterno	4	3	0	0	1	4	3	0	0	1
06018-Benquerencia de la Serena	28	18	3	3	4	60	39	8	7	6
06019-Berlanga	71	22	10	8	31	176	52	25	37	62
06020-Bienvenida	39	11	11	2	15	435	24	62	4	345
06021-Bodonal de la Sierra	22	8	2	5	7	48	11	5	12	20
06022-Burguillos del Cerro	50	15	6	2	27	189	29	35	11	114
06023-Cabeza del Buey	159	54	12	8	85	1.138	82	75	16	965
06024-Cabeza la Vaca	27	7	7	6	7	87	12	36	25	14
06025-Calamonte	155	29	17	21	88	636	94	61	110	371
06026-Calera de León	26	7	5	3	11	104	27	56	4	17
06027-Calzadilla de los Barros	22	15	1	2	4	58	43	2	4	9
06028-Campanario	107	18	23	17	49	472	40	149	85	198
06029-Campillo de Llerena	49	26	1	8	14	158	77	2	32	47
06030-Capilla	5	5	0	0	0	5	5	0	0	0
06031-Carmonita	12	8	1	0	3	18	13	2	0	3
06032-Carrascalejo, El	2	1	0	0	1	3	2	0	0	1
06033-Casas de Don Pedro	32	6	1	8	17	116	32	2	28	54
06034-Casas de Reina	8	3	1	1	3	22	7	6	1	8
06035-Castilblanco	21	9	2	3	7	54	9	5	3	37
06036-Castuera	223	56	25	9	133	822	99	186	37	500
06042-Cheles	15	7	1	1	6	36	11	1	4	20
06037-Codosera, La	48	7	3	3	35	226	23	10	9	184
06038-Cordobilla de Lácara	23	13	3	0	7	45	21	4	0	20
06039-Coronada, La	30	10	2	7	11	91	31	5	16	39
06040-Corte de Peleas	49	28	2	2	17	416	356	9	2	49
06041-Cristina	9	3	3	0	3	51	16	32	0	3
06043-Don Alvaro	15	2	1	3	9	140	5	4	43	88
06044-Don Benito	1.242	166	96	134	846	10.589	1.094	1.456	679	7.360
06045-Entrín Bajo	16	9	3	2	2	40	24	9	4	3
06046-Esparragalejo	14	3	2	2	7	40	6	11	4	19
06047-Esparragosa de la Serena	17	8	4	1	4	37	14	17	2	4
06048-Esparragosa de Lares	32	15	3	7	7	57	17	4	15	21
06049-Fería	28	11	2	6	9	93	31	4	20	38
06050-Fregenal de la Sierra	163	24	28	19	92	1.088	46	401	80	561
06051-Fuénlabrada de los Montes	49	22	5	2	20	118	31	10	8	69
06052-Fuente de Cantos	169	45	17	19	88	827	95	87	94	551
06053-Fuente del Arco	26	10	1	2	13	80	28	5	7	40
06054-Fuente del Maestre	293	159	14	22	98	1.606	842	281	89	394
06055-Fuentes de León	48	14	8	9	17	153	30	51	25	47
06056-Garbayuela	16	4	1	5	6	34	9	2	13	10
06057-Garritos	9	5	0	1	3	30	20	0	2	8
06058-Garrovilla, La	56	18	9	6	23	309	90	39	16	164
06059-Granja de Torrehermosa	73	24	5	8	36	205	55	8	25	117
06060-Guadiana	76	29	7	13	27	311	93	16	115	87
06060-Guareña	239	77	26	24	112	1.171	369	384	56	362
06061-Haba, La	28	4	5	6	13	134	4	91	16	23
06062-Helechosa de los Montes	17	7	0	0	10	47	33	0	0	14
06063-Herrera del Duque	98	25	7	9	57	368	53	100	33	182
06064-Higuera de la Serena	23	5	1	5	12	57	6	2	7	42
06065-Higuera de Llerena	10	6	0	3	1	21	15	0	5	1
06066-Higuera de Vargas	33	14	3	3	13	70	26	14	5	25
06067-Higuera la Real	71	12	17	7	35	408	46	240	14	108
06068-Hinojosa del Valle	14	8	0	1	5	64	20	0	1	43
06069-Hornachos	107	37	9	15	46	329	82	47	70	130
06070-Jerez de los Caballeros	320	67	36	30	187	2.651	376	1.210	111	954
06071-Lapa, La	9	7	0	1	1	27	25	0	1	1
06073-Llera	16	3	1	5	7	25	3	4	11	7
06074-Llerena	233	26	12	18	177	2.703	100	129	36	2.438
06072-Lobón	59	16	9	3	31	654	39	89	4	522
06075-Magacela	13	6	1	3	3	56	26	5	7	18
06076-Maguilla	26	13	4	4	5	77	46	19	5	7
06077-Malcocinado	7	4	2	0	1	10	7	2	0	1
06078-Malpartida de la Serena	7	3	0	0	4	36	4	0	0	32
06079-Manchita	24	11	0	7	6	45	13	0	20	12
06080-Medellín	60	27	9	5	19	199	71	21	8	99
06081-Medina de las Torres	25	11	3	5	6	51	14	9	18	10
06082-Mengabril	10	5	2	0	3	29	8	10	0	11
06083-Mérida	2.045	133	120	165	1.627	26.118	981	1.789	919	22.429
06084-Mirandilla	24	13	0	4	7	85	27	0	25	33

## Empresas en alta en Extremadura por municipio de residencia y sector de actividad

## PROVINCIA DE BADAJOZ

	NÚMERO DE EMPRESAS					NÚMERO DE TRABAJADORES				
	TOTAL	SECTOR DE ACTIVIDAD				TOTAL	SECTOR DE ACTIVIDAD			
		Agricultura	Industria	Construcción	Servicios		Agricultura	Industria	Construcción	Servicios
06085-Monesterio	167	29	28	23	87	750	69	159	88	434
06086-Montemolín	43	22	3	5	13	101	39	8	20	34
06087-Monterrubio de la Serena	71	27	11	6	27	143	35	38	14	56
06088-Montijo	390	55	35	49	251	1.898	191	423	210	1.074
06089-Morera, La	26	15	1	3	7	60	27	1	19	13
06090-Nava de Santiago, La	26	19	2	1	4	67	33	5	1	28
06091-Navalvillar de Pela	156	60	14	14	68	558	149	47	52	310
06092-Nogales	30	15	5	4	6	139	25	60	15	39
06093-Oliva de la Frontera	131	20	23	19	69	579	69	167	67	276
06094-Oliva de Mérida	38	19	2	6	11	145	82	8	38	17
06095-Olivenza	318	85	25	51	157	1.850	422	137	335	956
06096-Orellana de la Sierra	4	1	0	0	3	9	1	0	0	8
06097-Orellana la Vieja	90	18	6	11	55	287	33	45	106	103
06098-Palomas	14	9	0	0	5	36	21	0	0	15
06099-Parra, La	27	12	2	6	7	54	30	3	13	8
06100-Peñalsordo	17	5	2	1	9	59	6	6	2	45
06101-Peraleda del Zaucejo	16	8	3	2	3	97	53	37	3	4
06102-Puebla de Alcocer	38	18	2	2	16	144	32	24	4	84
06103-Puebla de la Calzada	169	20	15	38	96	958	86	114	292	466
06104-Puebla de la Reina	25	17	1	4	3	41	28	1	7	5
06107-Puebla de Obando	35	12	4	11	8	115	26	23	27	39
06108-Puebla de Sancho Pérez	67	12	15	9	31	1.338	52	51	44	1.191
06105-Puebla del Maestre	17	10	1	3	3	27	14	2	6	5
06106-Puebla del Prior	23	14	3	1	5	100	79	9	5	7
06902-Pueblonuevo del Guadiana	44	17	2	5	20	312	83	178	10	41
06109-Quintana de la Serena	141	8	50	16	67	613	19	308	47	239
06110-Reina	8	6	0	2	0	48	38	0	10	0
06111-Rena	7	2	1	1	3	8	2	1	2	3
06112-Retamal de Llerena	17	12	1	4	0	70	55	1	14	0
06113-Ribera del Fresno	177	108	8	16	45	861	312	50	68	431
06114-Risco	2	1	0	0	1	3	2	0	0	1
06115-Roca de la Sierra, La	53	33	3	5	12	158	75	11	14	58
06116-Salvaleón	37	9	6	5	17	173	15	25	15	118
06117-Salvatierra de los Barros	39	14	6	8	11	158	22	77	21	38
06119-San Pedro de Mérida	15	7	0	0	8	56	9	0	0	47
06123-San Vicente de Alcántara	188	33	47	19	89	925	66	509	103	247
06118-Sancti-Spíritus	2	0	0	0	2	14	0	0	0	14
06120-Santa Amalia	134	50	10	13	61	498	132	152	59	155
06121-Santa Marta	165	53	14	24	74	780	242	60	106	372
06122-Santos de Maimona, Los	228	53	22	36	117	973	230	119	140	484
06124-Segura de León	45	14	4	5	22	119	26	19	7	67
06125-Siruela	51	15	7	3	26	139	29	24	22	64
06126-Solana de los Barros	117	67	5	20	25	472	349	11	53	59
06127-Talarrubias	112	37	10	18	47	575	157	118	73	227
06128-Talavera la Real	180	48	21	18	93	860	214	215	47	384
06129-Táliga	16	9	3	3	1	70	50	4	14	2
06130-Tamurejo	2	0	1	0	1	27	0	1	0	26
06131-Torre de Miguel Sesmero	54	22	6	7	19	387	46	220	38	83
06132-Torremayor	21	12	2	1	6	134	64	19	15	36
06133-Torremejía	71	35	5	8	23	350	126	108	69	47
06134-Trasierra	9	2	0	2	5	18	3	0	7	8
06135-Trujillanos	35	4	3	3	25	193	7	28	44	114
06136-Usagre	61	38	2	9	12	182	114	11	32	25
06137-Valdecaballeros	36	9	2	10	15	178	25	76	53	24
06901-Valdelacalzada	101	48	4	16	33	593	296	28	125	144
06138-Valdetorres	28	13	2	3	10	83	27	14	8	34
06139-Valencia de las Torres	21	16	1	1	3	80	68	1	3	8
06140-Valencia del Mombuey	9	2	3	1	3	47	4	21	14	8
06141-Valencia del Ventoso	28	5	7	2	14	84	7	33	11	33
06146-Valle de la Serena	27	12	1	2	12	44	17	1	5	21
06147-Valle de Matamoros	5	0	0	4	1	10	0	0	8	2
06148-Valle de Santa Ana	16	6	1	3	6	52	13	4	13	22
06142-Valverde de Burguillos	11	2	5	2	2	49	4	38	4	3
06143-Valverde de Leganés	146	36	18	19	73	786	361	89	82	254
06144-Valverde de Llerena	6	1	1	1	3	16	1	4	7	4
06145-Valverde de Mérida	13	6	1	1	5	76	52	5	6	13
06149-Villafranca de los Barros	418	102	38	53	225	3.140	320	903	213	1.704
06150-Villagarcía de la Torre	16	5	2	5	4	42	5	3	21	13
06151-Villagonzalo	29	13	5	4	7	74	35	18	7	14
06152-Villalba de los Barros	55	33	2	6	14	366	207	2	71	86
06153-Villanueva de la Serena	788	144	60	87	497	6.493	823	738	580	4.352
06154-Villanueva del Fresno	81	30	9	10	32	278	71	40	27	140
06156-Villar de Rena	49	30	3	6	10	174	120	12	9	33
06155-Villar del Rey	65	24	6	11	24	230	72	40	44	74
06157-Villarta de los Montes	5	2	0	1	2	8	4	0	1	3
06158-Zafra	576	29	47	45	455	3.844	67	885	215	2.677
06159-Zahínos	80	32	10	7	31	279	135	41	40	63
06160-Zalamea de la Serena	106	14	11	17	64	414	23	41	46	304
06162-Zarza, La	116	36	12	18	50	357	104	32	55	166
06161-Zarza-Capilla	7	2	1	0	4	64	2	38	0	24



## Empresas en alta en Extremadura por municipio de residencia y sector de actividad

## PROVINCIA DE CÁCERES

	NÚMERO DE EMPRESAS					NÚMERO DE TRABAJADORES				
	TOTAL	SECTOR DE ACTIVIDAD				TOTAL	SECTOR DE ACTIVIDAD			
		Agricultura	Industria	Construcción	Servicios		Agricultura	Industria	Construcción	Servicios
10001-Abadía	4	1	0	2	1	4	1	0	2	1
10002-Abertura	6	1	0	0	5	10	1	0	0	9
10003-Acebo	19	2	2	2	13	40	2	4	3	31
10004-Acehúche	22	7	6	2	7	55	11	24	2	18
10005-Aceituna	10	2	1	2	5	21	3	1	5	12
10006-Ahigal	39	13	3	2	21	96	17	24	3	52
10903-Alagón del Río	21	5	4	3	9	83	5	32	30	16
10007-Albalá	14	2	0	4	8	88	2	0	11	75
10008-Alcántara	60	28	2	7	23	281	62	17	20	182
10009-Alcollarín	11	9	0	1	1	33	31	0	1	1
10010-Alcuéscar	65	16	2	10	37	237	70	3	48	116
10012-Aldea del Cano	17	8	1	2	6	78	30	5	8	35
10013-Aldea del Obispo, La	10	7	0	1	2	17	11	0	3	3
10011-Aldeacentenera	32	14	4	5	9	161	35	9	59	58
10014-Aldeanueva de la Vera	68	40	1	8	19	190	115	1	30	44
10015-Aldeanueva del Camino	30	2	9	1	18	191	5	37	1	148
10016-Aldehuela de Jerte	8	5	1	2	0	16	11	1	4	0
10017-Alía	39	30	1	1	7	100	80	2	3	15
10018-Aliseda	56	18	9	5	24	153	55	26	16	56
10019-Almaraz	54	6	12	9	27	1.501	11	874	111	505
10020-Almoharín	54	14	8	7	25	325	38	154	31	102
10021-Arroyo de la Luz	130	21	9	34	66	607	55	28	162	362
10023-Arroyomolinos	20	10	2	3	5	45	26	3	4	12
10022-Arroyomolinos de la Vera	7	4	0	1	2	15	4	0	1	10
10024-Baños de Montemayor	37	1	5	4	27	218	2	33	11	172
10025-Barrado	8	1	0	2	5	22	1	0	4	17
10026-Belvis de Monroy	10	3	0	1	6	50	7	0	1	42
10027-Benquerencia	0	0	0	0	0	0	0	0	0	0
10028-Berrocalejo	5	2	0	0	3	6	3	0	0	3
10029-Berzocana	26	16	2	3	5	60	43	5	5	7
10030-Bohonal de Ibor	10	1	0	1	8	93	1	0	5	87
10031-Botija	7	4	1	0	2	10	7	1	0	2
10032-Brozas	82	34	10	11	27	203	74	29	33	67
10033-Cabañas del Castillo	16	7	1	2	6	29	13	3	3	10
10034-Cabezabellosa	5	3	0	2	0	23	7	0	16	0
10035-Cabezueta del Valle	74	28	2	8	36	254	59	26	44	125
10036-Cabrero	9	3	4	1	1	16	3	8	1	4
10037-Cáceres	3.274	185	140	290	2.659	36.170	744	1.797	2.397	31.232
10038-Cachorrilla	5	5	0	0	0	6	6	0	0	0
10039-Cadalso	4	1	1	0	2	6	1	1	0	4
10040-Calzadilla	12	6	1	2	3	46	14	1	28	3
10041-Caminomorisco	36	9	2	4	21	97	18	8	7	64
10042-Campillo de Deleitosa	1	0	0	0	1	1	0	0	0	1
10043-Campo Lugar	39	26	2	3	8	114	72	12	8	22
10044-Cañamero	58	13	12	4	29	235	22	40	7	166
10045-Cañaveral	34	3	5	3	23	118	6	55	4	53
10046-Carbajo	7	3	1	0	3	50	12	1	0	37
10047-Carcaboso	49	10	6	13	20	138	19	15	51	53
10048-Carrascalejo	12	4	2	3	3	32	4	3	18	7
10049-Casar de Cáceres	132	12	27	26	67	1.272	20	513	135	604
10050-Casar de Palomero	45	25	3	2	15	146	59	5	2	80
10051-Casares de las Hurdes	4	0	0	2	2	30	0	0	5	25
10052-Casas de Don Antonio	6	1	0	1	4	51	1	0	2	48
10053-Casas de Don Gómez	9	1	1	3	4	45	1	5	26	13
10056-Casas de Millán	14	11	0	2	1	23	19	0	3	1
10057-Casas de Miravete	5	2	0	1	2	9	6	0	1	2
10054-Casas del Castañar	20	6	0	3	11	45	7	0	3	35
10055-Casas del Monte	21	2	2	5	12	190	3	133	33	21
10058-Casatejada	53	28	7	5	13	340	159	100	7	74
10059-Casillas de Coria	8	6	0	2	0	15	8	0	7	0
10060-Castañar de Ibor	30	8	2	5	15	95	18	4	15	58
10061-Ceclavín	46	19	4	10	13	101	30	9	41	21
10062-Cedillo	15	2	1	8	4	51	3	1	28	19
10063-Cerezo	5	4	0	0	1	10	9	0	0	1
10064-Cilleros	37	15	1	8	13	85	37	2	22	24
10065-Collado	43	39	0	1	3	155	151	0	1	3
10066-Conquista de la Sierra	6	3	0	0	3	9	3	0	0	6
10067-Coria	382	47	24	45	266	2.772	99	161	419	2.093
10068-Cuacos de Yuste	69	31	11	6	21	526	134	210	17	165
10069-Cumbre, La	23	10	0	4	9	112	60	0	16	36
10070-Deleitosa	24	5	5	3	11	73	8	14	11	40
10071-Descargamaría	5	1	1	1	2	7	3	1	1	2
10072-Eljas	18	0	4	5	9	81	0	51	10	20
10073-Escorial	20	8	5	3	4	51	13	16	4	18
10075-Fresnedoso de Ibor	6	4	0	0	2	7	4	0	0	3
10076-Galisteo	34	20	3	3	8	136	35	24	18	59
10077-Garciaz	21	15	0	2	4	46	36	0	5	5
10078-Garganta, La	6	0	0	5	1	8	0	0	7	1
10079-Garganta la Olla	18	5	1	2	10	45	6	1	2	36
10080-Gargantilla	2	0	0	0	2	2	0	0	0	2
10081-Gargüera	9	8	0	0	1	13	12	0	0	1
10082-Garrovillas de Alconétar	41	13	2	8	18	101	15	2	23	61
10083-Garvín	6	5	0	0	1	14	13	0	0	1
10084-Gata	37	13	2	7	15	240	31	10	16	183
10085-Gordo, El	10	1	1	2	6	208	1	137	5	65

## Empresas en alta en Extremadura por municipio de residencia y sector de actividad

## PROVINCIA DE CÁCERES

	NÚMERO DE EMPRESAS					NÚMERO DE TRABAJADORES				
	TOTAL	SECTOR DE ACTIVIDAD				TOTAL	SECTOR DE ACTIVIDAD			
		Agricultura	Industria	Construcción	Servicios		Agricultura	Industria	Construcción	Servicios
10086-Granja, La	8	3	2	1	2	28	9	12	3	4
10087-Guadalupe	69	12	7	5	45	326	47	17	19	243
10088-Guijo de Coria	5	2	1	1	1	9	4	1	3	1
10089-Guijo de Galisteo	52	21	2	6	23	175	57	4	19	95
10090-Guijo de Granadilla	16	6	1	1	8	55	20	1	3	31
10091-Guijo de Santa Bárbara	9	1	1	1	6	11	1	1	2	7
10092-Herguiejuela	11	4	1	1	5	20	5	1	2	12
10093-Hernán-Pérez	8	4	0	2	2	11	5	0	3	3
10094-Herrera de Alcántara	14	7	1	1	5	61	16	19	1	25
10095-Herreruela	20	14	2	1	3	80	28	36	1	15
10096-Hervás	126	3	14	17	92	587	6	151	41	389
10097-Higuera de Albalat	2	0	0	1	1	4	0	0	3	1
10098-Hinojal	11	3	0	5	3	40	3	0	29	8
10099-Holguera	20	13	0	1	6	49	42	0	1	6
10100-Hoyos	20	4	2	1	13	88	7	5	4	72
10101-Huéлага	5	2	0	0	3	15	3	0	0	12
10102-Ibahernando	16	7	2	5	2	30	14	5	9	2
10103-Jaraicejo	22	8	1	2	11	104	39	1	4	60
10104-Jaraíz de la Vera	205	63	26	18	98	961	260	150	66	485
10105-Jarandilla de la Vera	117	26	8	15	68	533	103	34	72	324
10106-Jarilla	3	0	0	1	2	9	0	0	1	8
10107-Jerte	42	14	1	5	22	92	24	2	8	58
10108-Ladrillar	3	0	0	1	2	5	0	0	1	4
10109-Logrosán	98	48	8	8	34	466	133	33	14	286
10110-Losar de la Vera	98	40	7	8	43	447	183	55	23	186
10111-Madrigal de la Vera	64	14	3	14	33	231	45	12	32	142
10112-Madrigalejo	54	18	5	6	25	462	308	38	19	97
10113-Madroñera	60	20	5	11	24	166	53	7	21	85
10114-Majadas	32	13	4	3	12	285	124	62	59	40
10115-Malpartida de Cáceres	125	7	20	17	81	665	15	130	118	402
10116-Malpartida de Plasencia	161	43	21	37	60	1.046	177	453	138	278
10117-Marchagaz	10	7	0	2	1	35	27	0	5	3
10118-Mata de Alcántara	11	3	1	2	5	23	4	1	4	14
10119-Membrío	22	11	3	4	4	88	34	5	11	38
10120-Mesas de Ibor	2	1	0	1	0	2	1	0	1	0
10121-Miajadas	332	42	37	42	211	1.945	63	699	193	990
10122-Millanes	6	2	1	1	2	23	2	4	1	16
10123-Mirabel	12	1	4	2	5	106	7	11	62	26
10124-Mohedas de Granadilla	36	16	4	5	11	177	32	24	19	102
10125-Monroy	35	22	2	3	8	62	40	6	4	12
10126-Montánchez	53	6	11	9	27	232	9	68	23	132
10127-Montehermoso	216	46	23	31	116	822	125	151	91	455
10128-Moraleja	247	33	29	31	154	1.136	62	183	93	798
10129-Morcillo	8	3	0	1	4	14	8	0	2	4
10130-Navaconcejo	74	24	2	12	36	240	37	8	76	119
10131-Navalmoral de la Mata	537	41	36	48	412	3.983	247	724	315	2.697
10132-Navalvillar de Ibor	8	3	1	1	3	27	19	1	3	4
10133-Navas del Madroño	39	13	3	10	13	84	25	12	27	20
10134-Navezuelas	12	1	0	2	9	21	1	0	6	14
10135-Nuñomoral	21	0	1	8	12	104	0	3	37	64
10136-Oliva de Plasencia	18	14	0	1	3	29	23	0	2	4
10137-Palomero	23	14	2	2	5	42	30	2	2	8
10138-Pasarón de la Vera	21	9	1	3	8	41	17	4	7	13
10139-Pedroso de Acim	8	4	1	0	3	39	10	18	0	11
10140-Peraleda de la Mata	54	23	7	7	17	371	52	209	28	82
10141-Peraleda de San Román	8	3	0	3	2	27	3	0	21	3
10142-Perales del Puerto	24	7	4	2	11	85	42	5	18	20
10143-Pescueza	7	5	1	0	1	26	7	2	0	17
10144-Pesga, La	40	25	0	0	15	93	62	0	0	31
10145-Piedras Albas	3	1	0	1	1	15	1	0	3	11
10146-Pinofranqueado	61	16	1	9	35	384	54	2	49	279
10147-Piornal	43	22	3	4	14	74	24	11	11	28
10148-Plasencia	1.303	63	88	159	993	10.389	255	1.028	1.124	7.982
10149-Plasenzuela	12	4	0	2	6	98	9	0	3	86
10150-Portaje	12	9	0	1	2	27	20	0	5	2
10151-Portezuelo	11	7	0	2	2	36	12	0	16	8
10152-Pozuelo de Zarzón	20	9	3	1	7	120	21	26	5	68
10905-Pueblonuevo de Miramonte	17	12	2	1	2	75	66	3	1	5
10153-Puerto de Santa Cruz	5	2	0	1	2	16	2	0	10	4
10154-Rebollar	6	4	0	0	2	8	5	0	0	3
10155-Riolobos	56	38	3	2	13	248	167	30	10	41
10156-Robledillo de Gata	5	0	0	0	5	6	0	0	0	6
10157-Robledillo de la Vera	8	3	0	0	5	16	4	0	0	12
10158-Robledillo de Trujillo	6	2	1	2	1	60	10	1	2	47
10159-Robledollano	9	1	1	1	6	31	1	21	1	8
10160-Romangordo	8	2	1	2	3	44	3	21	5	15
10901-Rosalejo	77	54	3	5	15	241	186	5	12	38
10161-Ruanes	4	2	1	0	1	8	3	2	0	3
10162-Salorino	25	19	1	3	2	59	44	1	12	2
10163-Salvatierra de Santiago	9	2	3	1	3	36	2	27	2	5
10164-San Martín de Trevejo	20	2	1	5	12	66	5	1	14	46
10165-Santa Ana	7	3	0	4	0	31	3	0	28	0
10166-Santa Cruz de la Sierra	12	4	2	0	6	39	8	21	0	10
10167-Santa Cruz de Paniagua	20	16	0	0	4	77	34	0	0	43
10168-Santa Marta de Magasca	7	6	1	0	0	26	24	2	0	0

## Empresas en alta en Extremadura por municipio de residencia y sector de actividad

## PROVINCIA DE CÁCERES

	NÚMERO DE EMPRESAS					NÚMERO DE TRABAJADORES				
	TOTAL	SECTOR DE ACTIVIDAD				TOTAL	SECTOR DE ACTIVIDAD			
		Agricultura	Industria	Construcción	Servicios		Agricultura	Industria	Construcción	Servicios
10169-Santiago de Alcántara	5	2	0	2	1	48	5	0	42	1
10170-Santiago del Campo	5	1	1	1	2	63	1	58	1	3
10171-Santibáñez el Alto	13	8	1	0	4	37	28	3	0	6
10172-Santibáñez el Bajo	17	6	2	2	7	34	9	6	2	17
10173-Saucedilla	28	13	3	4	8	188	63	88	16	21
10174-Segura de Toro	3	0	0	1	2	11	0	0	4	7
10175-Serradilla	37	14	4	7	12	80	33	7	19	21
10176-Serrejón	19	13	1	0	5	60	34	1	0	25
10177-Sierra de Fuentes	30	2	4	12	12	79	3	6	29	41
10178-Talaván	19	5	0	8	6	65	13	0	29	23
10179-Talaveruela de la Vera	6	0	0	2	4	10	0	0	4	6
10180-Talayuela	262	117	13	27	105	1.830	925	110	178	617
10181-Tejeda de Tiétar	31	19	0	4	8	207	173	0	18	16
10904-Tiétar	33	20	3	1	9	234	133	4	6	91
10182-Toril	15	11	1	0	3	92	81	5	0	6
10183-Tornavacas	22	7	1	6	8	130	101	2	9	18
10184-Torno, El	26	12	2	2	10	79	14	6	4	55
10187-Torre de Don Miguel	14	4	1	1	8	53	5	6	2	40
10188-Torre de Santa María	13	1	2	2	8	47	2	11	6	28
10185-Torrecilla de los Angeles	20	9	1	2	8	316	24	15	44	233
10186-Torrecillas de la Tiesa	51	22	4	10	15	314	45	28	100	141
10190-Torrejón el Rubio	33	21	1	3	8	81	43	2	17	19
10189-Torrejoncillo	75	19	6	17	33	383	84	24	81	194
10191-Torremenga	15	4	0	6	5	49	10	0	32	7
10192-Torremocha	11	5	1	1	4	27	19	2	1	5
10193-Torreorgaz	40	4	5	16	15	156	5	12	62	77
10194-Torrequemada	18	2	7	2	7	55	4	31	2	18
10195-Trujillo	407	71	46	43	247	2.582	134	518	296	1.634
10196-Valdastillas	16	5	0	1	10	294	9	0	5	280
10197-Valdecañas de Tajo	3	1	0	2	0	3	1	0	2	0
10198-Valdefuentes	37	11	4	4	18	285	21	11	13	240
10199-Valdehúncar	3	1	0	1	1	9	1	0	2	6
10200-Valdelacasa de Tajo	13	4	3	3	3	28	17	4	4	3
10201-Valdemorales	3	0	0	2	1	38	0	0	2	36
10202-Valdeobispo	18	10	0	3	5	37	21	0	11	5
10203-Valencia de Alcántara	193	50	15	17	111	617	125	64	56	372
10204-Valverde de la Vera	21	13	0	3	5	51	32	0	5	14
10205-Valverde del Fresno	72	24	5	11	32	197	39	15	32	111
10902-Vegaviana	15	4	0	2	9	33	10	0	9	14
10206-Viandar de la Vera	4	1	1	2	0	18	1	11	6	0
10207-Villa del Campo	4	1	0	0	3	4	1	0	0	3
10208-Villa del Rey	3	3	0	0	0	8	8	0	0	0
10209-Villamesías	9	6	0	1	2	43	9	0	18	16
10210-Villamiel	18	10	3	0	5	37	17	14	0	6
10211-Villanueva de la Sierra	21	14	3	1	3	59	45	9	1	4
10212-Villanueva de la Vera	87	35	6	11	35	350	115	24	67	144
10213-Villar del Pedroso	26	12	1	4	9	49	23	4	12	10
10214-Villar de Plasencia	11	5	1	0	5	17	5	3	0	9
10215-Villasbuenas de Gata	14	4	1	1	8	38	8	3	1	26
10216-Zarza de Granadilla	66	13	7	9	37	201	34	52	18	97
10217-Zarza de Montánchez	10	4	1	2	3	11	4	2	2	3
10218-Zarza la Mayor	28	11	2	6	9	92	23	6	11	52
10219-Zorita	34	22	2	1	9	116	44	2	1	69