

# Empresas dadas de alta en la Seguridad Social en Extremadura

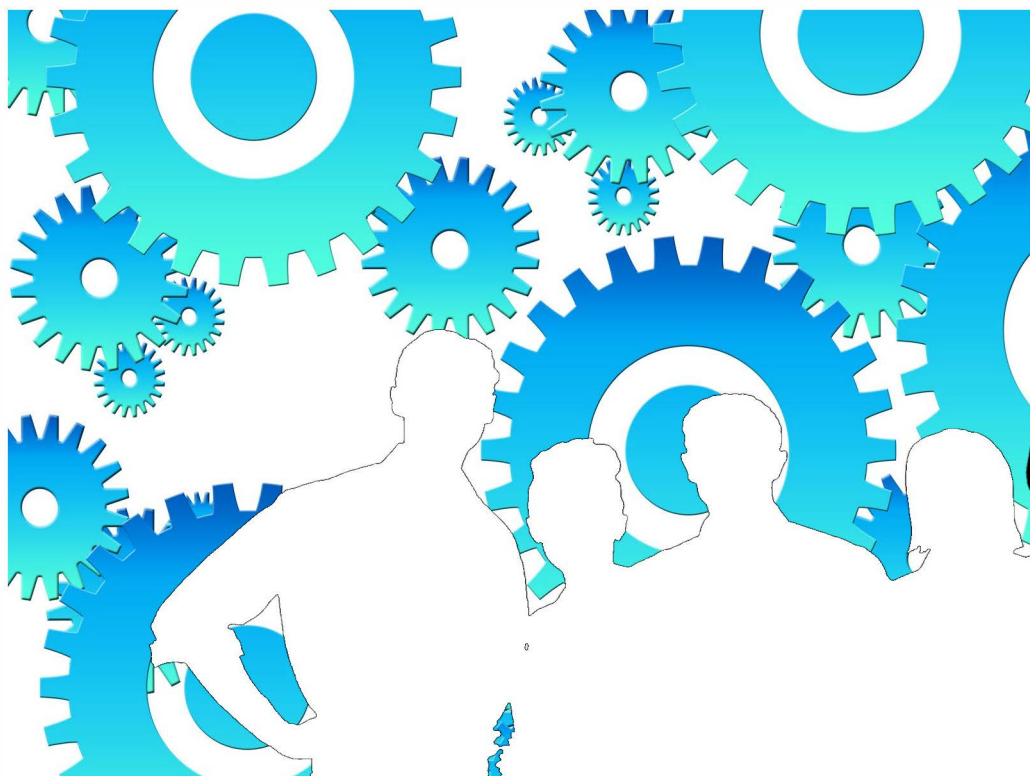

Octubre 2022

**ieex**  
Instituto de Estadística  
de Extremadura

**JUNTA DE EXTREMADURA**

## **NOTAS ACLARATORIAS:**

Se recoge la información relativa a empresas en alta laboral que figuran inscritas en la Seguridad Social.

La información de este apartado se ha obtenido a partir del fichero de Cuentas de Cotización de la Seguridad Social por cuenta ajena con excepción del Sistema Especial de Empleados de Hogar, siguiendo la metodología que utiliza el Ministerio de Inclusión, Seguridad Social y Migraciones.

Bajo una Cuenta de Cotización figuran agrupados los trabajadores afiliados que pertenecen a una misma empresa, desarrollan su actividad laboral en una misma provincia y sus características frente a la cotización son homogéneas.

En esta publicación una empresa agrupa todas las Cuentas de Cotización con el mismo número de Identificación Fiscal.

A cada empresa se le ha asignado la actividad económica asociada a su cuenta de cotización, cuando sólo tiene una, o a la cuenta de cotización con más trabajadores, cuando tiene varias. Siguiendo la metodología que utiliza el Ministerio de Inclusión, Seguridad Social y Migraciones, se excluye del sector servicios "Administración Pública y defensa; Seguridad Social obligatoria".

Los datos para Extremadura y para cada provincia corresponden a las empresas que tienen algún centro de trabajo en el respectivo territorio. Dado que una misma empresa puede tener centros de trabajo en las dos provincias, la suma de los datos de las empresas de Badajoz y Cáceres no tiene por qué coincidir con la cifra para Extremadura. La misma reflexión se aplica a los resultados municipales.

El tamaño de la empresa corresponde con el número de trabajadores por territorio que tiene la empresa.

## ÍNDICE

<b>Empresas en alta en Extremadura.....</b>	<b>4</b>
1. Según provincia y tamaño de la empresa .....	4
2. Según provincia y sector de la empresa .....	4
3. Según provincia y actividad económica de la empresa .....	5
4. Según tamaño de la localidad y sector de la empresa .....	6
<b>Empresas en alta en Extremadura por municipio de residencia y sector de actividad.....</b>	<b>7</b>
Provincia de Badajoz.....	7
Provincia de Cáceres.....	10

**Empresas en alta en el régimen General en Extremadura.**

**32.686**

**1. Empresas en alta en Extremadura según provincia y tamaño de la empresa**

TAMAÑO	NÚMERO DE EMPRESAS			NÚMERO DE TRABAJADORES		
	Badajoz	Cáceres	Extremadura	Badajoz	Cáceres	Extremadura
1-2 trab.	11.650	7.356	<b>18.603</b>	15.339	9.654	<b>24.437</b>
3-5 trab.	4.634	2.685	<b>7.115</b>	17.309	9.970	<b>26.493</b>
6-9 trab.	1.989	1.158	<b>3.059</b>	14.199	8.390	<b>21.980</b>
10-25 trab.	1.711	1.059	<b>2.624</b>	25.509	15.650	<b>39.172</b>
26-49 trab.	450	274	<b>689</b>	15.731	9.763	<b>24.178</b>
50-249 trab.	348	201	<b>535</b>	34.783	19.396	<b>52.109</b>
250-499 trab.	18	13	<b>44</b>	5.687	4.280	<b>14.852</b>
500 o más trab.	15	5	<b>17</b>	27.068	12.948	<b>42.455</b>
<b>Total</b>	<b>20.815</b>	<b>12.751</b>	<b>32.686</b>	<b>155.625</b>	<b>90.051</b>	<b>245.676</b>

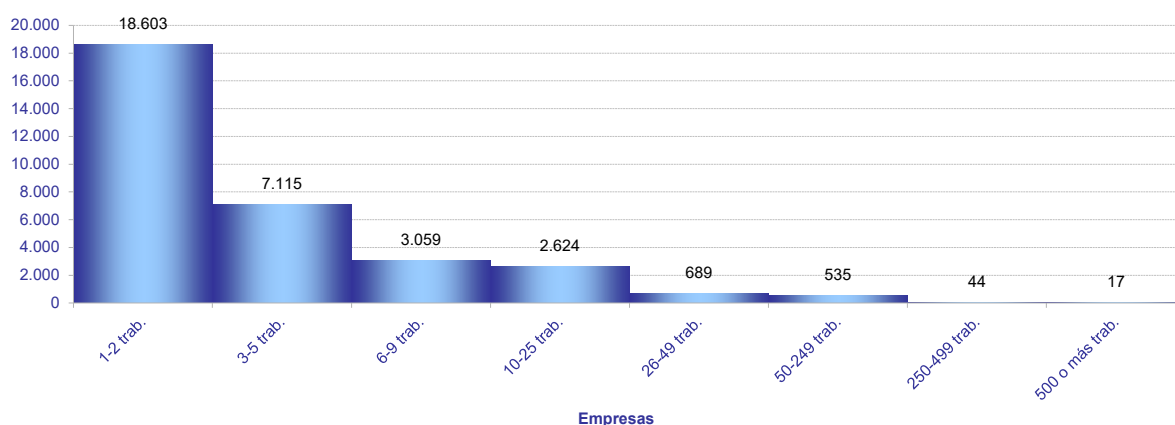

**2. Empresas en alta en Extremadura según provincia y sector de la empresa**

SECTOR	NÚMERO DE EMPRESAS			NÚMERO DE TRABAJADORES			TRAB / EMP
	Badajoz	Cáceres	Extremadura	Badajoz	Cáceres	Extremadura	Extrem.
Agricultura	3.928	2.488	<b>6.372</b>	15.639	8.362	<b>24.027</b>	<b>3,8</b>
Industria	1.751	972	<b>2.660</b>	19.030	10.720	<b>29.906</b>	<b>11,2</b>
Construcción	2.159	1.546	<b>3.597</b>	11.207	9.025	<b>20.061</b>	<b>5,6</b>
Servicios	12.977	7.745	<b>20.057</b>	109.749	61.944	<b>171.682</b>	<b>8,6</b>
<b>Total</b>	<b>20.815</b>	<b>12.751</b>	<b>32.686</b>	<b>155.625</b>	<b>90.051</b>	<b>245.676</b>	<b>7,5</b>

Provincia de Badajoz

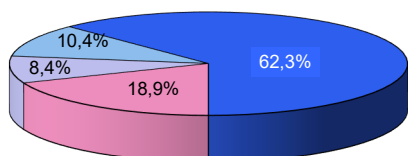

Provincia de Cáceres

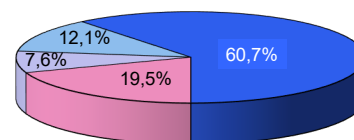

Extremadura

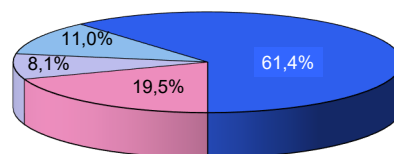

■ Agricultura ■ Industria ■ Construcción ■ Servicios

**3. Empresas en alta en Extremadura según provincia, tamaño de la empresa y sector de la empresa**

TAMAÑO

Extremadura	Agricultura	Industria	Construcción	Servicios
<b>NÚMERO DE EMPRESAS. SECTOR</b>				
1-2 trab.	4.361	1.195	1.852	11.195
3-5 trab.	1.188	598	834	4.495
6-9 trab.	411	331	438	1.879
10-25 trab.	303	335	360	1.626
26-49 trab.	71	91	75	452
50-249 trab.	35	99	36	365
250-499 trab.	3	8	2	31
500 o más trab.	0	3	0	14
<b>NÚMERO DE TRABAJADORES. SECTOR</b>				
1-2 trab.	5.581	1.648	2.500	14.708
3-5 trab.	4.351	2.258	3.119	16.765
6-9 trab.	2.919	2.404	3.165	13.492
10-25 trab.	4.480	5.175	5.386	24.131
26-49 trab.	2.457	3.322	2.571	15.828
50-249 trab.	3.254	10.670	2.589	35.596
250-499 trab.	985	2.792	731	10.344
500 o más trab.	0	1.637	0	40.818
<b>Badajoz</b>				
<b>NÚMERO DE EMPRESAS. SECTOR</b>				
1-2 trab.	2.620	761	1.132	7.137
3-5 trab.	794	403	481	2.956
6-9 trab.	263	224	267	1.235
10-25 trab.	172	229	216	1.094
26-49 trab.	51	64	50	285
50-249 trab.	26	64	13	245
250-499 trab.	2	4	0	12
500 o más trab.	0	2	0	13
<b>NÚMERO DE TRABAJADORES. SECTOR</b>				
1-2 trab.	3.388	1.051	1.543	9.357
3-5 trab.	2.917	1.522	1.809	11.061
6-9 trab.	1.838	1.602	1.935	8.824
10-25 trab.	2.593	3.499	3.165	16.252
26-49 trab.	1.738	2.316	1.681	9.996
50-249 trab.	2.633	6.413	1.074	24.663
250-499 trab.	532	1.500	0	3.655
500 o más trab.	0	1.127	0	25.941
<b>Cáceres</b>				
<b>NÚMERO DE EMPRESAS. SECTOR</b>				
1-2 trab.	1.779	472	778	4.327
3-5 trab.	396	205	384	1.700
6-9 trab.	151	109	179	719
10-25 trab.	128	116	151	664
26-49 trab.	23	29	35	187
50-249 trab.	11	37	18	135
250-499 trab.	0	4	1	8
500 o más trab.	0	0	0	5
<b>NÚMERO DE TRABAJADORES. SECTOR</b>				
1-2 trab.	2.244	647	1.040	5.723
3-5 trab.	1.437	769	1.420	6.344
6-9 trab.	1.106	812	1.299	5.173
10-25 trab.	1.844	1.814	2.275	9.717
26-49 trab.	794	1.040	1.244	6.685
50-249 trab.	937	4.369	1.476	12.614
250-499 trab.	0	1.269	271	2.740
500 o más trab.	0	0	0	12.948

**4. Empresas en alta en Extremadura según provincia y actividad económica de la empresa**

SECC	NÚMERO DE EMPRESAS			NÚMERO DE TRABAJADORES			TRAB / EMP
	Badajoz	Cáceres	Extremadura	Badajoz	Cáceres	Extremadura	
A	3.928	2.488	<b>6.372</b>	15.639	8.362	<b>24.027</b>	<b>3,8</b>
B	64	26	<b>85</b>	538	259	<b>796</b>	<b>9,4</b>
C	1.539	849	<b>2.351</b>	15.462	8.227	<b>23.683</b>	<b>10,1</b>
D	75	32	<b>98</b>	752	741	<b>1.492</b>	<b>15,2</b>
E	73	65	<b>126</b>	2.278	1.493	<b>3.935</b>	<b>31,2</b>
F	2.159	1.546	<b>3.597</b>	11.207	9.025	<b>20.061</b>	<b>5,6</b>
G	4.911	2.685	<b>7.376</b>	25.551	12.564	<b>38.107</b>	<b>5,2</b>
H	889	423	<b>1.286</b>	7.151	2.927	<b>10.075</b>	<b>7,8</b>
I	2.004	1.503	<b>3.481</b>	11.283	7.654	<b>18.943</b>	<b>5,4</b>
J	238	118	<b>331</b>	2.508	1.352	<b>3.861</b>	<b>11,7</b>
K	301	189	<b>455</b>	2.638	1.295	<b>3.943</b>	<b>8,7</b>
L	180	93	<b>273</b>	329	172	<b>501</b>	<b>1,8</b>
M	1.140	620	<b>1.716</b>	6.830	3.270	<b>10.316</b>	<b>6,0</b>
N	699	397	<b>955</b>	10.984	5.291	<b>16.170</b>	<b>16,9</b>
P	419	262	<b>666</b>	10.275	7.394	<b>17.535</b>	<b>26,3</b>
Q	864	566	<b>1.361</b>	25.906	16.515	<b>42.446</b>	<b>31,2</b>
R	390	256	<b>629</b>	2.194	1.256	<b>3.439</b>	<b>5,5</b>
S	853	513	<b>1.320</b>	3.996	2.120	<b>6.110</b>	<b>4,6</b>
T	87	120	<b>206</b>	101	134	<b>233</b>	<b>1,1</b>
U	2	0	<b>2</b>	3	0	<b>3</b>	<b>1,5</b>

- A Agricultura, ganadería, silvicultura y pesca
- B Industrias extractivas
- C Industria manufacturera
- D Suministro de energía eléctrica, gas, vapor y aire acondicionado
- E Suministro de agua, actividades de saneamiento, gestión de residuos y descontaminación
- F Construcción
- G Comercio al por mayor y al por menor; reparación de vehículos de motor y motocicletas
- H Transporte y almacenamiento
- I Hostelería
- J Información y comunicaciones
- K Actividades financieras y de seguros
- L Actividades inmobiliarias
- M Actividades profesionales, científicas y técnicas
- N Actividades administrativas y servicios auxiliares
- P Educación
- Q Actividades sanitarias y de servicios sociales
- R Actividades artísticas, recreativas y de entretenimiento
- S Otros servicios
- T Actividades de los hogares como empleadores de personal doméstico; actividades de los hogares como productores de bienes y servicios para uso propio
- U Actividades de organizaciones y organismos extraterritoriales

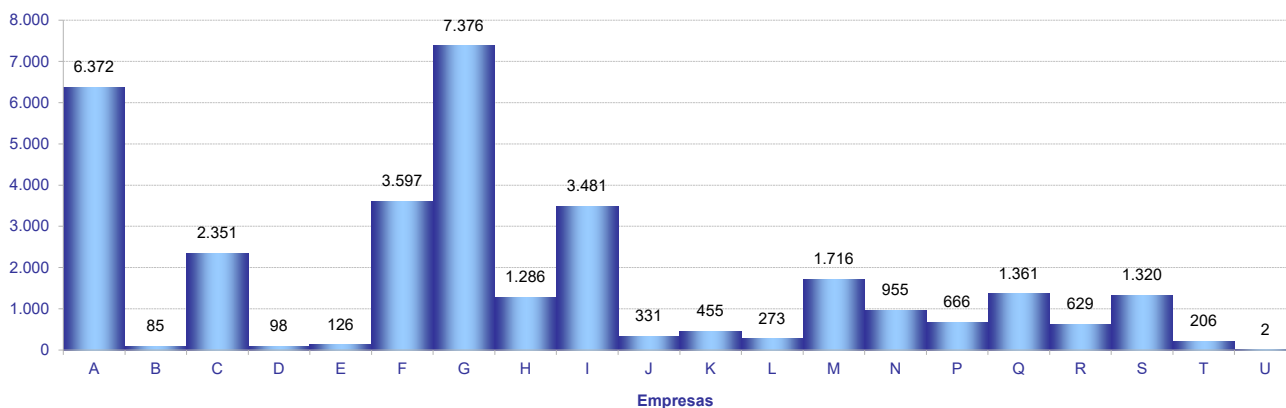

**5. Empresas en alta en Extremadura según tamaño de la localidad y sector de la empresa**

SECTOR	TAMAÑO		
	Rural	Intermedia	Urbana
Agricultura	2.529	2.517	1.453
Industria	600	1.085	1.064
Construcción	860	1.240	1.623
Servicios	2.474	5.204	13.201
<b>Total</b>	<b>6.463</b>	<b>10.046</b>	<b>17.341</b>

*Población rural hasta 2.000 habitantes*

*Población intermedia desde 2.001 hasta 10.000 habitantes*

*Población urbana más de 10.000 habitantes*

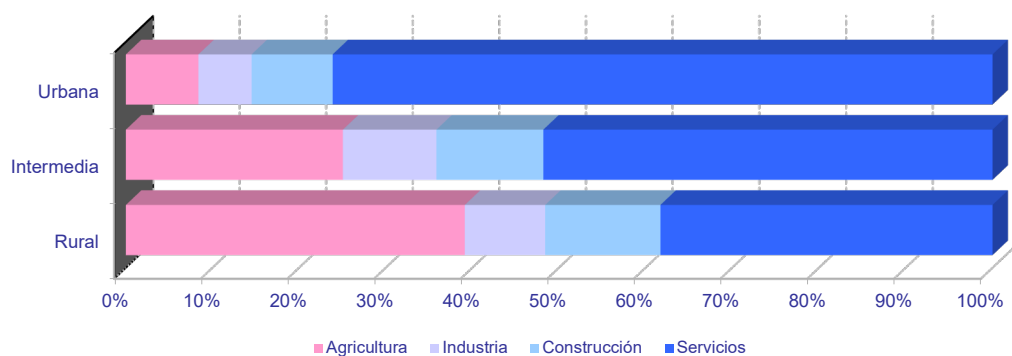
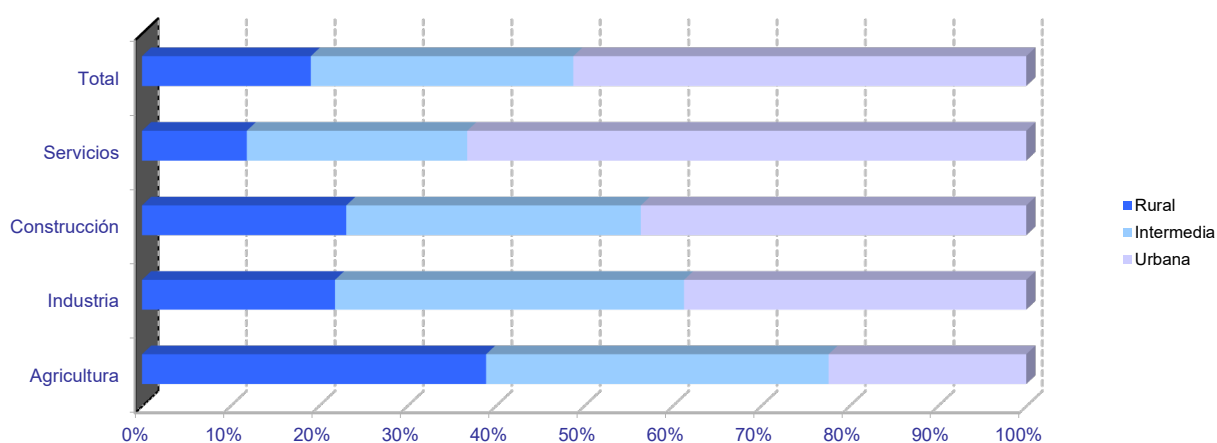

Empresas en alta en Extremadura por municipio de residencia y sector de actividad

PROVINCIA DE BADAJOZ

	NÚMERO DE EMPRESAS					NÚMERO DE TRABAJADORES				
	TOTAL	SECTOR DE ACTIVIDAD				TOTAL	SECTOR DE ACTIVIDAD			
		Agricultura	Industria	Construcción	Servicios		Agricultura	Industria	Construcción	Servicios
06001-Acedera	40	26	1	1	12	167	127	2	2	36
06002-Aceuchal	221	83	18	30	90	1.065	537	73	98	357
06003-Ahillones	22	8	0	3	11	60	11	0	11	38
06004-Alange	67	28	6	7	26	394	200	21	21	152
06005-Albuera, La	62	16	12	8	26	427	107	162	24	134
06006-Alburquerque	214	89	19	15	91	851	250	223	56	322
06007-Alconchel	40	18	5	4	13	104	41	25	8	30
06008-Alconera	10	0	7	2	1	127	0	112	14	1
06009-Ajucén	6	2	0	1	3	24	6	0	1	17
06010-Almendral	44	16	5	6	17	125	28	10	10	77
06011-Almendralejo	1.276	223	130	127	796	9.056	908	1.267	756	6.125
06012-Arroyo de San Serván	165	59	14	14	78	787	211	133	73	370
06013-Atalaya	4	1	0	1	2	32	1	0	1	30
06014-Azuaga	267	59	19	27	162	1.058	151	204	143	560
06015-Badajoz	4.653	259	222	331	3.841	46.705	1.049	2.392	2.562	40.702
06016-Barcarrota	85	23	5	7	50	348	45	14	26	263
06017-Baterno	4	3	0	0	1	4	3	0	0	1
06018-Benquerencia de la Serena	31	18	4	4	5	57	36	7	7	7
06019-Berlanga	65	18	10	9	28	171	40	23	49	59
06020-Bienvenida	39	13	6	5	15	422	34	57	11	320
06021-Bodonal de la Sierra	23	7	3	5	8	57	12	6	16	23
06022-Burguillos del Cerro	58	15	8	6	29	212	30	54	20	108
06023-Cabeza del Buey	161	52	11	11	87	1.243	80	87	36	1.040
06024-Cabeza la Vaca	28	6	8	7	7	76	12	31	18	15
06025-Calamonte	161	25	16	25	95	638	101	59	114	364
06026-Calera de León	31	7	5	5	14	101	21	52	8	20
06027-Calzadilla de los Barros	27	17	2	3	5	61	41	4	7	9
06028-Campanario	111	19	23	16	53	482	40	144	83	215
06029-Campillo de Llerena	42	21	1	5	15	154	63	2	23	66
06030-Capilla	3	3	0	0	0	4	4	0	0	0
06031-Carmonita	11	7	1	0	3	16	12	1	0	3
06032-Carrascalejo, El	2	1	0	0	1	3	2	0	0	1
06033-Casas de Don Pedro	28	7	1	6	14	101	39	2	15	45
06034-Casas de Reina	7	3	1	1	2	18	5	3	3	7
06035-Castilblanco	23	9	2	3	9	69	9	5	4	51
06036-Castuera	218	50	22	8	138	784	89	143	30	522
06042-Cheles	16	8	1	1	6	33	11	1	2	19
06037-Codosera, La	53	9	3	4	37	235	25	11	10	189
06038-Cordobilla de Lácara	23	10	4	0	9	47	19	6	0	22
06039-Coronada, La	31	10	4	5	12	96	28	6	15	47
06040-Corte de Peleas	46	29	2	1	14	163	111	9	1	42
06041-Cristina	6	2	3	0	1	41	9	31	0	1
06043-Don Alvaro	18	2	1	2	13	162	6	5	35	116
06044-Don Benito	1.264	154	97	144	869	10.728	1.165	1.393	713	7.457
06045-Entrín Bajo	21	13	3	2	3	57	38	10	4	5
06046-Esparragalejo	11	1	2	2	6	38	2	9	2	25
06047-Esparragosa de la Serena	22	10	4	2	6	39	14	16	3	6
06048-Esparragosa de Lares	32	16	2	7	7	68	21	3	20	24
06049-Feria	32	16	2	6	8	94	35	4	19	36
06050-Fregenal de la Sierra	155	21	28	12	94	1.052	35	379	51	587
06051-Fuenlabrada de los Montes	45	17	5	2	21	116	22	9	7	78
06052-Fuente de Cantos	171	40	19	23	89	799	81	96	103	519
06053-Fuente del Arco	26	11	1	2	12	81	28	5	5	43
06054-Fuente del Maestre	269	141	14	20	94	1.427	628	332	86	381
06055-Fuentes de León	52	12	8	10	22	158	26	48	34	50
06056-Garbayuela	13	3	1	4	5	31	8	2	13	8
06057-Garritos	7	3	0	1	3	35	19	0	4	12
06058-Garrovilla, La	52	17	8	7	20	257	84	43	21	109
06059-Granja de Torrehermosa	69	19	5	8	37	213	49	8	23	133
06903-Guadiana	76	28	6	12	30	349	110	15	130	94
06060-Guareña	248	79	27	26	116	1.195	304	431	71	389
06061-Haba, La	30	4	6	7	13	143	4	100	16	23
06062-Helechosa de los Montes	16	7	0	1	8	50	32	0	2	16
06063-Herrera del Duque	102	23	5	11	63	386	46	115	33	192
06064-Higuera de la Serena	21	4	1	5	11	59	5	3	7	44
06065-Higuera de Llerena	7	4	1	1	1	19	7	1	10	1
06066-Higuera de Vargas	35	15	3	4	13	83	26	12	15	30
06067-Higuera la Real	74	16	14	6	38	441	42	267	18	114
06068-Hinojosa del Valle	9	4	0	0	5	52	6	0	0	46
06069-Hornachos	97	29	8	10	50	292	60	41	49	142
06070-Jerez de los Caballeros	333	64	43	33	193	2.840	302	1.401	131	1.006
06071-Lapa, La	11	5	0	3	3	20	11	0	6	3
06073-Llera	12	1	1	4	6	29	1	4	18	6
06074-Llerena	246	29	16	18	183	2.645	104	137	43	2.361
06072-Lobón	71	18	11	8	34	734	22	85	100	527
06075-Magacela	13	6	1	3	3	55	22	5	5	23
06076-Maguilla	23	10	5	1	7	60	32	13	2	13
06077-Malcocinado	6	3	2	0	1	7	4	2	0	1
06078-Malpartida de la Serena	9	3	1	0	5	39	3	1	0	35
06079-Manchita	21	10	0	6	5	44	16	0	21	7
06080-Medellín	52	22	7	3	20	181	51	25	5	100
06081-Medina de las Torres	19	6	3	3	7	66	7	7	40	12
06082-Mengabril	12	3	2	2	5	32	6	13	2	11
06083-Mérida	2.105	130	120	164	1.691	26.831	1.321	1.727	896	22.887
06084-Mirandilla	22	12	0	4	6	76	27	0	21	28



Empresas en alta en Extremadura por municipio de residencia y sector de actividad

PROVINCIA DE BADAJOZ

	NÚMERO DE EMPRESAS					NÚMERO DE TRABAJADORES				
	TOTAL	SECTOR DE ACTIVIDAD				TOTAL	SECTOR DE ACTIVIDAD			
		Agricultura	Industria	Construcción	Servicios		Agricultura	Industria	Construcción	Servicios
06085-Monesterio	180	31	29	25	95	787	69	164	76	478
06086-Montemolín	43	23	3	4	13	97	40	8	14	35
06087-Monterrubio de la Serena	63	19	10	5	29	135	28	35	13	59
06088-Montijo	406	59	34	51	262	2.113	232	438	236	1.207
06089-Morera, La	28	17	0	1	10	52	28	0	6	18
06090-Nava de Santiago, La	23	17	2	0	4	70	26	5	0	39
06091-Navalvillar de Pela	147	58	13	16	60	559	152	47	117	243
06092-Nogales	32	14	5	6	7	147	22	64	11	50
06093-Oliva de la Frontera	113	15	22	17	59	567	62	178	57	270
06094-Oliva de Mérida	44	19	3	8	14	160	68	8	63	21
06095-Olivenza	325	82	26	53	164	1.814	334	149	357	974
06096-Orellana de la Sierra	3	1	0	1	1	3	1	0	1	1
06097-Orellana la Vieja	88	14	6	13	55	304	35	41	107	121
06098-Palomas	15	9	0	0	6	45	31	0	0	14
06099-Parra, La	26	11	4	5	6	51	25	5	11	10
06100-Peñalsordo	18	6	2	1	9	52	6	4	2	40
06101-Peraleda del Zaucejo	19	12	3	1	3	77	55	18	1	3
06102-Puebla de Alcocer	48	21	3	3	21	157	33	26	4	94
06103-Puebla de la Calzada	168	24	16	33	95	988	142	137	237	472
06104-Puebla de la Reina	21	14	0	4	3	30	18	0	7	5
06107-Puebla de Obando	37	14	4	10	9	113	29	17	25	42
06108-Puebla de Sancho Pérez	59	10	13	8	28	1.400	15	48	39	1.298
06105-Puebla del Maestre	17	10	1	2	4	23	12	2	4	5
06106-Puebla del Prior	16	8	3	1	4	46	30	8	1	7
06902-Pueblonuevo del Guadiana	41	12	2	4	23	306	78	173	5	50
06109-Quintana de la Serena	140	12	43	14	71	634	23	316	41	254
06110-Reina	6	6	0	0	0	36	36	0	0	0
06111-Rena	7	3	1	0	3	33	29	1	0	3
06112-Retamal de Llerena	17	12	1	3	1	64	50	1	12	1
06113-Ribera del Fresno	95	23	8	16	48	589	41	59	65	424
06114-Risco	3	2	0	0	1	5	4	0	0	1
06115-Roca de la Sierra, La	52	29	4	5	14	156	72	12	14	58
06116-Salvaleón	39	9	6	5	19	181	17	24	36	104
06117-Salvatierra de los Barros	36	13	5	7	11	165	21	91	18	35
06119-San Pedro de Mérida	15	7	0	0	8	59	9	0	0	50
06123-San Vicente de Alcántara	174	29	47	19	79	943	56	507	111	269
06118-Sancti-Spíritus	3	0	0	0	3	25	0	0	0	25
06120-Santa Amalia	124	36	9	14	65	468	115	148	71	134
06121-Santa Marta	189	76	13	30	70	835	277	59	132	367
06122-Santos de Maimona, Los	210	55	19	25	111	935	194	113	126	502
06124-Segura de León	40	6	4	6	24	115	16	12	10	77
06125-Siruela	51	14	7	3	27	145	35	21	18	71
06126-Solana de los Barros	114	58	5	23	28	498	343	9	74	72
06127-Talarrubias	105	33	9	15	48	618	130	120	122	246
06128-Talavera la Real	180	45	18	20	97	1.009	237	310	62	400
06129-Táliga	21	11	3	4	3	73	46	4	15	8
06130-Tamurejo	2	0	1	0	1	27	0	1	0	26
06131-Torre de Miguel Sesmero	52	15	8	9	20	414	29	239	43	103
06132-Torremayor	22	9	3	2	8	181	66	21	28	66
06133-Torremejía	73	33	8	10	22	303	75	134	43	51
06134-Trasierra	10	3	0	3	4	24	4	0	15	5
06135-Trujillanos	32	2	3	2	25	159	2	28	3	126
06136-Usagre	61	37	2	10	12	186	106	13	43	24
06137-Valdecaballeros	29	8	2	9	10	64	17	9	24	14
06901-Valdelacalzada	95	41	5	17	32	687	379	40	125	143
06138-Valdetorres	30	12	3	3	12	191	111	22	7	51
06139-Valencia de las Torres	22	17	1	1	3	75	65	2	2	6
06140-Valencia del Mombuey	8	1	3	0	4	29	1	20	0	8
06141-Valencia del Ventoso	29	7	7	1	14	74	9	28	5	32
06146-Valle de la Serena	26	10	1	5	10	53	15	2	22	14
06147-Valle de Matamoros	5	0	0	3	2	12	0	0	8	4
06148-Valle de Santa Ana	22	6	0	3	13	60	10	0	16	34
06142-Valverde de Burguillos	9	1	5	0	3	32	2	27	0	3
06143-Valverde de Leganés	152	34	17	23	78	661	209	92	93	267
06144-Valverde de Llerena	6	1	1	1	3	12	1	4	4	3
06145-Valverde de Mérida	15	8	2	1	4	82	52	6	6	18
06149-Villafraña de los Barros	411	85	34	53	239	3.172	209	912	186	1.865
06150-Villagarcía de la Torre	18	5	2	4	7	43	6	3	16	18
06151-Villagonzalo	30	13	5	3	9	63	29	15	5	14
06152-Villalba de los Barros	59	34	2	9	14	292	138	2	68	84
06153-Villanueva de la Serena	753	118	60	89	486	6.572	889	722	562	4.399
06154-Villanueva del Fresno	78	31	8	6	33	269	66	39	16	148
06156-Villar de Rena	43	26	2	5	10	173	131	10	7	25
06155-Villar del Rey	65	23	7	10	25	231	68	37	52	74
06157-Villarta de los Montes	6	2	0	2	2	10	4	0	2	4
06158-Zafra	582	25	50	52	455	4.008	61	939	290	2.718
06159-Zahínos	81	28	12	10	31	258	120	51	20	67
06160-Zalamea de la Serena	103	9	11	17	66	392	17	36	45	294
06162-Zarza, La	106	19	12	18	57	358	40	33	61	224
06161-Zarza-Capilla	7	1	1	1	4	74	1	42	2	29

Empresas en alta en Extremadura por municipio de residencia y sector de actividad

PROVINCIA DE CÁCERES

	NÚMERO DE EMPRESAS					NÚMERO DE TRABAJADORES				
	TOTAL	SECTOR DE ACTIVIDAD				TOTAL	SECTOR DE ACTIVIDAD			
		Agricultura	Industria	Construcción	Servicios		Agricultura	Industria	Construcción	Servicios
10001-Abadía	2	0	0	1	1	2	0	0	1	1
10002-Abertura	8	2	0	1	5	43	2	0	2	39
10003-Acebo	19	0	2	3	14	41	0	4	5	32
10004-Acehúche	22	5	6	3	8	50	8	18	6	18
10005-Aceituna	9	2	1	1	5	22	6	1	1	14
10006-Ahigal	39	10	3	3	23	94	11	27	4	52
10903-Alagón del Río	20	4	5	3	8	93	7	30	34	22
10007-Albalá	17	3	0	6	8	106	4	0	16	86
10008-Alcántara	61	23	2	11	25	404	40	13	170	181
10009-Alcollarín	10	8	0	1	1	20	18	0	1	1
10010-Alcuéscar	73	16	3	10	44	288	94	3	53	138
10012-Aldea del Cano	17	8	1	2	6	79	28	6	8	37
10013-Aldea del Obispo, La	9	6	0	1	2	13	8	0	3	2
10011-Aldeacentenera	29	12	4	6	7	116	25	8	33	50
10014-Aldeanueva de la Vera	60	30	1	8	21	194	118	1	23	52
10015-Aldeanueva del Camino	27	2	7	0	18	184	6	33	0	145
10016-Aldehuela de Jerte	6	4	1	1	0	20	8	1	11	0
10017-Alía	39	28	2	2	7	103	72	6	5	20
10018-Aliseda	57	22	8	5	22	155	59	25	14	57
10019-Almaraz	53	5	12	8	28	1.633	8	978	84	563
10020-Almoharín	56	17	9	5	25	338	34	132	19	153
10021-Arroyo de la Luz	131	22	9	32	68	603	52	25	143	383
10023-Arroyomolinos	17	8	1	3	5	43	26	2	5	10
10022-Arroyomolinos de la Vera	6	3	0	1	2	20	3	0	1	16
10024-Baños de Montemayor	43	2	5	5	31	246	3	34	13	196
10025-Barrado	5	0	0	2	3	17	0	0	3	14
10026-Belvis de Monroy	11	6	0	0	5	68	20	0	0	48
10027-Benquerencia	0	0	0	0	0	0	0	0	0	0
10028-Berrocalejo	5	2	0	0	3	6	3	0	0	3
10029-Berzocana	25	16	2	2	5	53	38	4	6	5
10030-Bohonal de Ibor	11	1	1	1	8	99	2	1	3	93
10031-Botija	7	3	1	0	3	10	3	1	0	6
10032-Brozás	75	31	10	11	23	191	72	32	29	58
10033-Cabañas del Castillo	15	7	1	2	5	35	9	4	10	12
10034-Cabezabellosa	5	1	0	2	2	22	5	0	15	2
10035-Cabezuela del Valle	65	17	2	9	37	263	35	24	43	161
10036-Cabrero	10	5	3	1	1	19	5	7	2	5
10037-Cáceres	3.355	176	144	299	2.736	36.820	592	1.728	2.584	31.916
10038-Cachorrilla	5	5	0	0	0	6	6	0	0	0
10039-Cadalso	3	0	0	0	3	4	0	0	0	4
10040-Calzadilla	12	4	1	3	4	60	12	1	42	5
10041-Caminomorisco	32	5	2	5	20	83	22	8	8	45
10042-Campillo de Deleitosa	2	0	0	1	1	2	0	0	1	1
10043-Campo Lugar	38	25	2	3	8	115	73	11	10	21
10044-Cañamero	62	11	12	6	33	218	17	38	19	144
10045-Cañaveral	34	2	5	4	23	151	3	59	12	77
10046-Carbajo	6	2	0	0	4	51	10	0	0	41
10047-Carcaboso	44	9	3	13	19	154	24	8	65	57
10048-Carrascalejo	8	2	2	3	1	26	2	3	20	1
10049-Casar de Cáceres	139	12	27	27	73	1.376	22	562	138	654
10050-Casar de Palomero	28	14	1	0	13	97	29	1	0	67
10051-Casares de las Hurdes	5	0	0	2	3	30	0	0	4	26
10052-Casas de Don Antonio	6	1	0	1	4	53	1	0	5	47
10053-Casas de Don Gómez	11	1	1	3	6	26	1	5	4	16
10056-Casas de Millán	17	11	1	4	1	65	19	39	6	1
10057-Casas de Miravete	4	2	0	0	2	8	6	0	0	2
10054-Casas del Castañar	21	7	0	4	10	46	8	0	5	33
10055-Casas del Monte	17	2	1	5	9	198	8	133	30	27
10058-Casatejada	54	28	7	3	16	345	157	110	5	73
10059-Casillas de Coria	8	5	0	2	1	18	10	0	7	1
10060-Castañar de Ibor	30	9	2	5	14	86	25	3	12	46
10061-Ceclavín	42	16	5	9	12	90	41	8	21	20
10062-Cedillo	18	4	1	6	7	71	16	1	14	40
10063-Cerezo	4	3	0	0	1	8	7	0	0	1
10064-Cilleros	34	9	2	9	14	96	16	2	22	56
10065-Collado de la Vera	37	34	0	1	2	173	169	0	1	3
10066-Conquista de la Sierra	5	3	0	0	2	9	4	0	0	5
10067-Coria	378	37	23	43	275	3.045	85	262	557	2.141
10068-Cuacos de Yuste	63	24	11	5	23	482	82	238	15	147
10069-Cumbre, La	20	8	0	3	9	91	48	0	14	29
10070-Deleitosa	24	4	5	2	13	69	8	13	3	45
10071-Descargamaría	5	1	1	1	2	7	3	1	1	2
10072-Eljas	18	1	4	4	9	91	1	54	16	20
10073-Escorial	19	7	5	3	4	64	15	27	4	18
10075-Fresnedoso de Ibor	6	4	0	0	2	7	4	0	0	3
10076-Galisteo	38	24	4	2	8	161	55	25	4	77
10077-Garciaz	17	12	0	2	3	28	22	0	2	4
10078-Garganta, La	6	1	0	4	1	7	1	0	5	1
10079-Garganta la Olla	17	8	0	1	8	41	11	0	1	29
10080-Gargantilla	4	0	1	0	3	4	0	1	0	3
10081-Gargüera	7	7	0	0	0	11	11	0	0	0
10082-Garrovillas de Alconétar	41	15	3	7	16	114	31	3	13	67
10083-Garvín	7	4	0	1	2	15	11	0	1	3
10084-Gata	33	9	2	6	16	246	24	10	13	199
10085-Gordo, El	11	2	1	2	6	221	2	154	6	59

Empresas en alta en Extremadura por municipio de residencia y sector de actividad

PROVINCIA DE CÁCERES

	NÚMERO DE EMPRESAS					NÚMERO DE TRABAJADORES				
	TOTAL	SECTOR DE ACTIVIDAD				TOTAL	SECTOR DE ACTIVIDAD			
		Agricultura	Industria	Construcción	Servicios		Agricultura	Industria	Construcción	Servicios
10086-Granja, La	8	3	2	1	2	30	13	10	2	5
10087-Guadalupe	72	13	6	7	46	335	39	15	32	249
10088-Guijo de Coria	6	3	1	1	1	15	12	1	1	1
10089-Guijo de Galisteo	58	24	2	5	27	212	82	4	15	111
10090-Guijo de Granadilla	17	7	1	1	8	61	26	1	2	32
10091-Guijo de Santa Bárbara	10	1	1	0	8	12	1	1	0	10
10092-Herguijuela	9	3	0	1	5	18	4	0	2	12
10093-Hernán-Pérez	8	2	0	3	3	12	2	0	6	4
10094-Herrera de Alcántara	13	7	1	1	4	73	34	19	1	19
10095-Herreruela	21	14	2	1	4	84	25	42	1	16
10096-Hervás	134	4	15	16	99	606	21	160	32	393
10097-Higuera de Albalat	2	0	0	1	1	3	0	0	2	1
10098-Hinojal	10	3	0	4	3	30	3	0	18	9
10099-Holguera	17	11	1	0	5	51	45	1	0	5
10100-Hoyos	19	3	2	1	13	106	18	5	1	82
10101-Huéлага	4	1	0	0	3	8	2	0	0	6
10102-Ibahernando	13	4	2	4	3	29	12	5	8	4
10103-Jaraicejo	19	8	0	2	9	108	32	0	4	72
10104-Jaraíz de la Vera	197	61	25	17	94	1.131	354	164	60	553
10105-Jarandilla de la Vera	117	26	8	14	69	519	111	28	67	313
10106-Jarilla	3	1	0	0	2	10	1	0	0	9
10107-Jerte	36	10	1	5	20	116	28	2	12	74
10108-Ladrillar	4	0	0	2	2	8	0	0	3	5
10109-Logrosán	99	46	11	8	34	458	125	42	19	272
10110-Losar de la Vera	81	26	6	8	41	412	166	53	18	175
10111-Madrigal de la Vera	60	13	3	12	32	183	43	13	26	101
10112-Madrigalejo	52	19	5	7	21	449	289	38	26	96
10113-Madroñera	62	21	4	9	28	177	48	6	17	106
10114-Majadas	27	10	3	4	10	282	95	66	62	59
10115-Malpartida de Cáceres	120	7	20	17	76	653	9	143	118	383
10116-Malpartida de Plasencia	162	42	21	34	65	1.176	160	554	149	313
10117-Marchagaz	11	8	0	2	1	30	21	0	6	3
10118-Mata de Alcántara	11	3	0	2	6	26	4	0	4	18
10119-Membrío	21	11	3	4	3	72	28	4	13	27
10120-Mesas de Ibor	0	0	0	0	0	0	0	0	0	0
10121-Miajadas	316	34	39	43	200	1.960	76	708	213	963
10122-Millanes	7	2	1	1	3	24	2	4	1	17
10123-Mirabel	11	1	4	2	4	116	8	14	64	30
10124-Mohedas de Granadilla	30	9	3	5	13	149	12	19	17	101
10125-Monroy	37	23	2	5	7	78	55	7	8	8
10126-Montánchez	58	7	11	11	29	234	9	59	32	134
10127-Montehermoso	193	34	21	26	112	827	70	169	105	483
10128-Moraleja	242	28	30	30	154	1.077	57	159	146	715
10129-Morcillo	8	5	0	1	2	13	10	0	1	2
10130-Navaconcejo	66	17	3	16	30	200	29	11	61	99
10131-Navalmoral de la Mata	535	41	38	51	405	4.018	236	734	377	2.671
10132-Navalvillar de Ibor	9	2	1	1	5	31	21	1	3	6
10133-Navas del Madroño	35	12	3	9	11	95	31	15	32	17
10134-Navezuelas	14	1	0	4	9	28	1	0	12	15
10135-Nuñomoral	23	2	2	8	11	105	2	6	33	64
10136-Oliva de Plasencia	19	14	0	1	4	34	25	0	4	5
10137-Palomero	14	7	1	1	5	19	11	1	1	6
10138-Pasarón de la Vera	20	10	1	3	6	39	19	3	7	10
10139-Pedroso de Acim	9	5	1	0	3	36	12	17	0	7
10140-Peraleda de la Mata	57	28	7	5	17	354	53	183	30	88
10141-Peraleda de San Román	7	3	0	2	2	17	3	0	11	3
10142-Perales del Puerto	21	6	2	2	11	52	10	6	10	26
10143-Pescueza	7	5	1	0	1	24	7	2	0	15
10144-Pesga, La	26	9	1	2	14	48	10	2	4	32
10145-Piedras Albas	3	1	0	1	1	16	1	0	2	13
10146-Pinofranqueado	63	14	2	9	38	373	21	3	46	303
10147-Piornal	43	21	4	4	14	73	26	13	4	30
10148-Plasencia	1.298	64	86	166	982	10.661	369	994	1.247	8.051
10149-Plasenzuela	12	4	1	1	6	109	7	1	2	99
10150-Portaje	13	10	0	1	2	23	17	0	3	3
10151-Portezuelo	10	6	0	2	2	28	11	0	8	9
10152-Pozuelo de Zarzón	18	7	3	1	7	82	8	24	3	47
10905-Pueblonuevo de Miramonte	16	12	2	0	2	53	47	2	0	4
10153-Puerto de Santa Cruz	3	1	0	1	1	14	1	0	9	4
10154-Rebollar	6	3	0	0	3	9	3	0	0	6
10155-Riolobos	45	26	3	2	14	200	125	23	9	43
10156-Robledillo de Gata	6	0	0	0	6	8	0	0	0	8
10157-Robledillo de la Vera	9	3	0	0	6	17	4	0	0	13
10158-Robledillo de Trujillo	6	2	0	2	2	61	10	0	5	46
10159-Robledollano	9	1	1	1	6	31	1	17	1	12
10160-Romangordo	7	2	1	2	2	33	3	9	4	17
10901-Rosalejo	68	47	5	5	11	261	201	8	14	38
10161-Ruanes	5	3	1	0	1	10	4	4	0	2
10162-Salorino	22	17	1	2	2	51	40	1	8	2
10163-Salvatierra de Santiago	9	1	3	0	5	42	1	30	0	11
10164-San Martín de Trevejo	20	1	1	4	14	64	1	1	7	55
10165-Santa Ana	7	3	0	3	1	27	3	0	23	1
10166-Santa Cruz de la Sierra	16	4	2	2	8	38	7	17	2	12
10167-Santa Cruz de Paniagua	16	10	0	0	6	40	28	0	0	12
10168-Santa Marta de Magasca	7	6	1	0	0	32	30	2	0	0

Empresas en alta en Extremadura por municipio de residencia y sector de actividad

PROVINCIA DE CÁCERES

	NÚMERO DE EMPRESAS					NÚMERO DE TRABAJADORES				
	TOTAL	SECTOR DE ACTIVIDAD				TOTAL	SECTOR DE ACTIVIDAD			
		Agricultura	Industria	Construcción	Servicios		Agricultura	Industria	Construcción	Servicios
10169-Santiago de Alcántara	7	4	0	2	1	52	4	0	47	1
10170-Santiago del Campo	5	1	1	1	2	66	1	60	2	3
10171-Santibáñez el Alto	11	7	1	0	3	36	30	1	0	5
10172-Santibáñez el Bajo	16	4	2	2	8	40	8	7	2	23
10173-Saucedilla	28	12	3	4	9	204	61	93	24	26
10174-Segura de Toro	4	0	0	1	3	11	0	0	3	8
10175-Serradilla	37	11	4	6	16	81	36	7	14	24
10176-Serrejón	18	12	1	0	5	45	22	1	0	22
10177-Sierra de Fuentes	28	3	4	10	11	92	15	5	29	43
10178-Talaván	17	5	0	7	5	72	10	0	25	37
10179-Talaveruela de la Vera	7	0	0	3	4	10	0	0	6	4
10180-Talayuela	255	110	11	28	106	1.745	791	112	211	631
10181-Tejeda de Tiétar	31	18	1	4	8	218	168	1	33	16
10904-Tiétar	36	23	2	1	10	154	132	3	1	18
10182-Toril	18	14	1	1	2	106	80	17	4	5
10183-Tornavacas	27	13	1	7	6	48	21	1	12	14
10184-Torno, El	25	9	2	2	12	84	9	5	5	65
10187-Torre de Don Miguel	15	2	0	2	11	55	2	0	4	49
10188-Torre de Santa María	14	2	2	3	7	57	3	10	19	25
10185-Torrecilla de los Angeles	17	7	1	1	8	273	10	12	23	228
10186-Torrecillas de la Tiesa	50	20	4	8	18	258	43	27	34	154
10190-Torrejón el Rubio	38	21	2	3	12	91	41	21	4	25
10189-Torrejoncillo	72	18	5	16	33	353	84	22	63	184
10191-Torremenga	14	4	1	5	4	44	9	1	28	6
10192-Torremocha	11	6	2	1	2	26	16	4	2	4
10193-Torreorgaz	38	4	4	14	16	156	5	11	63	77
10194-Torrequemada	21	5	7	3	6	63	12	29	4	18
10195-Trujillo	419	68	44	44	263	2.718	123	531	271	1.793
10196-Valdastillas	14	4	0	0	10	292	5	0	0	287
10197-Valdecañas de Tajo	3	1	0	2	0	3	1	0	2	0
10198-Valdefuentes	39	11	5	3	20	295	25	10	16	244
10199-Valdehúncar	3	1	0	1	1	10	1	0	2	7
10200-Valdelacasa de Tajo	16	5	3	3	5	28	11	4	5	8
10201-Valdemorales	5	1	0	2	2	51	15	0	3	33
10202-Valdeobispo	21	12	0	2	7	46	32	0	6	8
10203-Valencia de Alcántara	181	46	15	20	100	586	109	54	56	367
10204-Valverde de la Vera	19	11	0	3	5	46	27	0	5	14
10205-Valverde del Fresno	63	11	5	11	36	205	36	11	30	128
10902-Vegaviana	13	3	0	1	9	28	15	0	3	10
10206-Viandar de la Vera	2	0	1	1	0	11	0	9	2	0
10207-Villa del Campo	5	2	0	0	3	6	2	0	0	4
10208-Villa del Rey	4	2	0	0	2	23	7	0	0	16
10209-Villamesías	10	7	0	1	2	35	13	0	11	11
10210-Villamiel	17	4	3	2	8	40	5	18	3	14
10211-Villanueva de la Sierra	13	9	2	0	2	20	13	5	0	2
10212-Villanueva de la Vera	87	32	7	12	36	314	84	27	69	134
10213-Villar del Pedroso	28	13	1	4	10	43	22	1	7	13
10214-Villar de Plasencia	10	3	1	0	6	19	3	4	0	12
10215-Villasbuenas de Gata	14	4	1	1	8	32	5	2	1	24
10216-Zarza de Granadilla	64	12	6	11	35	237	29	55	18	135
10217-Zarza de Montánchez	13	6	1	3	3	22	14	2	3	3
10218-Zarza la Mayor	32	10	3	5	14	92	14	6	10	62
10219-Zorita	36	23	2	2	9	98	40	2	21	35