

# Empresas dadas de alta en la Seguridad Social en Extremadura

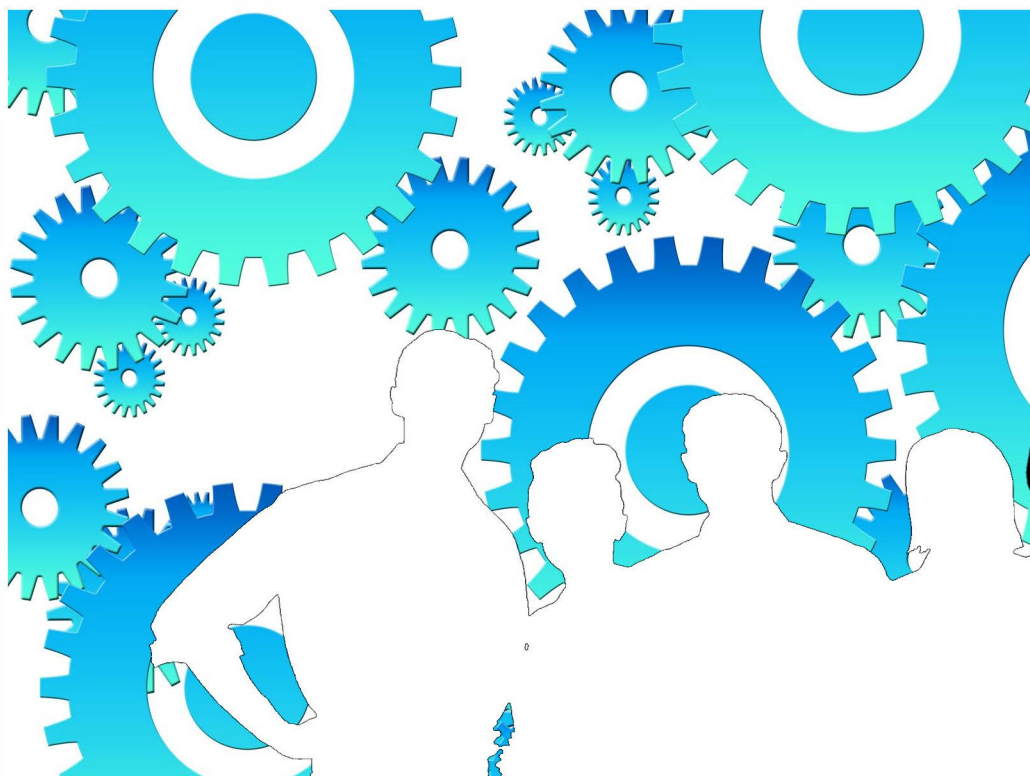

Octubre 2023

**ieex**  
Instituto de Estadística  
de Extremadura

**JUNTA DE EXTREMADURA**

## **NOTAS ACLARATORIAS:**

Se recoge la información relativa a empresas en alta laboral que figuran inscritas en la Seguridad Social.

La información de este apartado se ha obtenido a partir del fichero de Cuentas de Cotización de la Seguridad Social por cuenta ajena con excepción del Sistema Especial de Empleados de Hogar, siguiendo la metodología que utiliza la Tesorería General de la Seguridad Social.

Bajo una Cuenta de Cotización figuran agrupados los trabajadores afiliados que pertenecen a una misma empresa, desarrollan su actividad laboral en una misma provincia y sus características frente a la cotización son homogéneas.

En esta publicación una empresa agrupa todas las Cuentas de Cotización con el mismo número de Identificación Fiscal.

A cada empresa se le ha asignado la actividad económica asociada a su cuenta de cotización, cuando sólo tiene una, o a la cuenta de cotización con más trabajadores, cuando tiene varias. Siguiendo la metodología que utiliza la Tesorería General de la Seguridad Social, se excluye del sector servicios "Administración Pública y defensa; Seguridad Social obligatoria".

Los datos para Extremadura y para cada provincia corresponden a las empresas que tienen algún centro de trabajo en el respectivo territorio. Dado que una misma empresa puede tener centros de trabajo en las dos provincias, la suma de los datos de las empresas de Badajoz y Cáceres no tiene por qué coincidir con la cifra para Extremadura. La misma reflexión se aplica a los resultados municipales.

El tamaño de la empresa corresponde con el número de trabajadores por territorio que tiene la empresa.

## ÍNDICE

<b>Empresas en alta en Extremadura.....</b>	<b>4</b>
1. Según provincia y tamaño de la empresa .....	4
2. Según provincia y sector de la empresa .....	4
3. Según provincia y actividad económica de la empresa .....	5
4. Según tamaño de la localidad y sector de la empresa .....	6
<b>Empresas en alta en Extremadura por municipio de residencia y sector de actividad.....</b>	<b>7</b>
Provincia de Badajoz.....	7
Provincia de Cáceres.....	10

**Empresas en alta en el régimen General en Extremadura.**

**32.612**

**1. Empresas en alta en Extremadura según provincia y tamaño de la empresa**

TAMAÑO	NÚMERO DE EMPRESAS			NÚMERO DE TRABAJADORES		
	Badajoz	Cáceres	Extremadura	Badajoz	Cáceres	Extremadura
1-2 trab.	11.540	7.225	<b>18.381</b>	15.314	9.543	<b>24.334</b>
3-5 trab.	4.675	2.683	<b>7.150</b>	17.514	10.043	<b>26.759</b>
6-9 trab.	2.081	1.110	<b>3.083</b>	14.996	7.961	<b>22.196</b>
10-25 trab.	1.736	1.031	<b>2.642</b>	26.045	15.218	<b>39.542</b>
26-49 trab.	499	285	<b>741</b>	17.435	9.952	<b>25.986</b>
50-249 trab.	366	202	<b>547</b>	35.160	19.056	<b>51.545</b>
250-499 trab.	22	15	<b>49</b>	7.138	5.092	<b>16.555</b>
500 o más trab.	15	5	<b>19</b>	27.826	13.486	<b>44.862</b>
<b>Total</b>	<b>20.934</b>	<b>12.556</b>	<b>32.612</b>	<b>161.428</b>	<b>90.351</b>	<b>251.779</b>

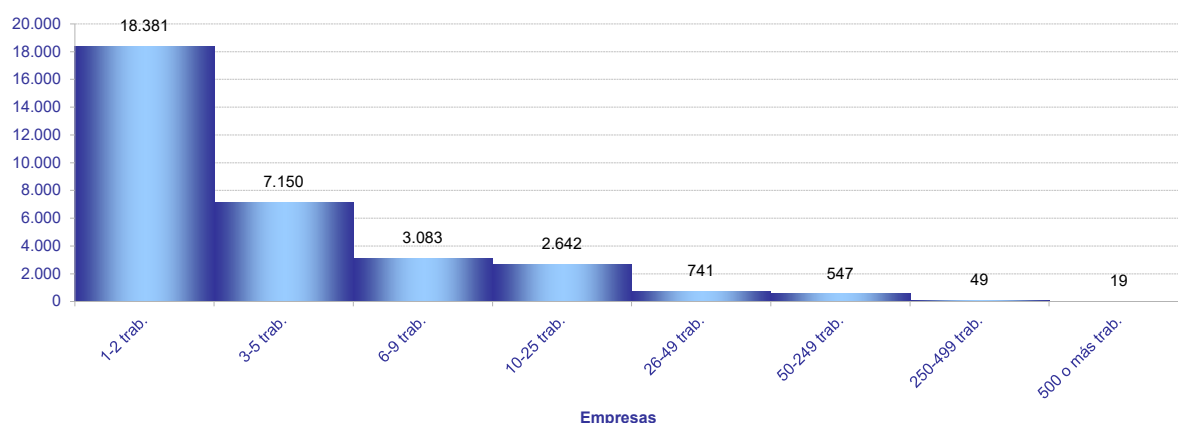

**2. Empresas en alta en Extremadura según provincia y sector de la empresa**

SECTOR	NÚMERO DE EMPRESAS			NÚMERO DE TRABAJADORES			TRAB / EMP
	Badajoz	Cáceres	Extremadura	Badajoz	Cáceres	Extremadura	
Agricultura	4.004	2.379	<b>6.340</b>	16.849	7.015	<b>23.905</b>	<b>3,8</b>
Industria	1.728	953	<b>2.626</b>	19.548	10.723	<b>30.441</b>	<b>11,6</b>
Construcción	2.179	1.492	<b>3.571</b>	11.946	9.218	<b>20.981</b>	<b>5,9</b>
Servicios	13.023	7.732	<b>20.075</b>	113.085	63.395	<b>176.452</b>	<b>8,8</b>
<b>Total</b>	<b>20.934</b>	<b>12.556</b>	<b>32.612</b>	<b>161.428</b>	<b>90.351</b>	<b>251.779</b>	<b>7,7</b>

Provincia de Badajoz

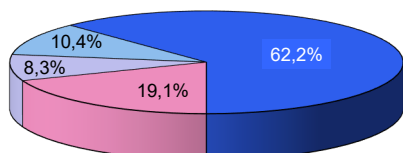

Provincia de Cáceres

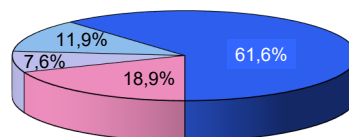

Extremadura

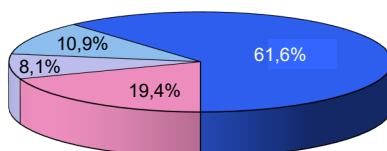

■ Agricultura ■ Industria ■ Construcción ■ Servicios

**3. Empresas en alta en Extremadura según provincia, tamaño de la empresa y sector de la empresa**

TAMAÑO

Extremadura	Agricultura	Industria	Construcción	Servicios
<b>NÚMERO DE EMPRESAS</b>				
1-2 trab.	4.290	1.140	1.814	11.137
3-5 trab.	1.176	621	853	4.500
6-9 trab.	444	332	412	1.895
10-25 trab.	314	314	367	1.647
26-49 trab.	80	106	81	474
50-249 trab.	35	100	42	370
250-499 trab.	0	11	2	36
500 o más trab.	1	2	0	16
<b>NÚMERO DE TRABAJADORES</b>				
1-2 trab.	5.531	1.579	2.479	14.745
3-5 trab.	4.303	2.321	3.209	16.926
6-9 trab.	3.156	2.430	2.968	13.642
10-25 trab.	4.548	4.876	5.458	24.660
26-49 trab.	2.699	3.825	2.799	16.663
50-249 trab.	3.158	10.222	3.254	34.911
250-499 trab.	0	4.015	814	11.726
500 o más trab.	510	1.173	0	43.179
<b>Badajoz</b>				
<b>NÚMERO DE EMPRESAS</b>				
1-2 trab.	2.574	738	1.116	7.112
3-5 trab.	784	405	517	2.969
6-9 trab.	333	226	251	1.271
10-25 trab.	223	209	225	1.079
26-49 trab.	61	78	52	308
50-249 trab.	28	65	18	255
250-499 trab.	1	5	0	16
500 o más trab.	0	2	0	13
<b>NÚMERO DE TRABAJADORES</b>				
1-2 trab.	3.349	1.022	1.529	9.414
3-5 trab.	2.894	1.514	1.939	11.167
6-9 trab.	2.372	1.664	1.795	9.165
10-25 trab.	3.269	3.234	3.321	16.221
26-49 trab.	2.068	2.816	1.823	10.728
50-249 trab.	2.582	6.376	1.539	24.663
250-499 trab.	315	1.764	0	5.059
500 o más trab.	0	1.158	0	26.668
<b>Cáceres</b>				
<b>NÚMERO DE EMPRESAS</b>				
1-2 trab.	1.749	433	748	4.295
3-5 trab.	399	225	365	1.694
6-9 trab.	113	111	165	721
10-25 trab.	91	111	155	674
26-49 trab.	21	31	35	198
50-249 trab.	6	37	24	135
250-499 trab.	0	5	0	10
500 o más trab.	0	0	0	5
<b>NÚMERO DE TRABAJADORES</b>				
1-2 trab.	2.224	595	1.030	5.694
3-5 trab.	1.433	833	1.392	6.385
6-9 trab.	804	802	1.196	5.159
10-25 trab.	1.278	1.726	2.301	9.913
26-49 trab.	741	1.061	1.214	6.936
50-249 trab.	535	3.968	2.085	12.468
250-499 trab.	0	1.738	0	3.354
500 o más trab.	0	0	0	13.486

**4. Empresas en alta en Extremadura según provincia y actividad económica de la empresa**

SECC	NÚMERO DE EMPRESAS			NÚMERO DE TRABAJADORES			TRAB / EMP
	Badajoz	Cáceres	Extremadura	Badajoz	Cáceres	Extremadura	
A	4.004	2.379	<b>6.340</b>	16.849	7.015	<b>23.905</b>	<b>3,8</b>
B	62	24	<b>83</b>	514	244	<b>759</b>	<b>9,1</b>
C	1.523	837	<b>2.325</b>	15.873	8.295	<b>24.155</b>	<b>10,4</b>
D	68	30	<b>90</b>	749	738	<b>1.502</b>	<b>16,7</b>
E	75	62	<b>128</b>	2.412	1.446	<b>4.025</b>	<b>31,4</b>
F	2.179	1.492	<b>3.571</b>	11.946	9.218	<b>20.981</b>	<b>5,9</b>
G	4.880	2.672	<b>7.320</b>	25.936	13.019	<b>38.928</b>	<b>5,3</b>
H	899	420	<b>1.293</b>	7.631	2.975	<b>10.611</b>	<b>8,2</b>
I	2.062	1.521	<b>3.556</b>	11.723	7.850	<b>19.570</b>	<b>5,5</b>
J	241	123	<b>339</b>	2.798	1.433	<b>4.234</b>	<b>12,5</b>
K	307	194	<b>463</b>	2.735	1.329	<b>4.076</b>	<b>8,8</b>
L	188	97	<b>285</b>	375	185	<b>560</b>	<b>2,0</b>
M	1.153	616	<b>1.725</b>	6.983	3.056	<b>10.227</b>	<b>5,9</b>
N	686	396	<b>944</b>	11.213	5.536	<b>16.670</b>	<b>17,7</b>
P	426	255	<b>663</b>	10.850	7.320	<b>18.034</b>	<b>27,2</b>
Q	850	561	<b>1.343</b>	26.436	17.047	<b>43.500</b>	<b>32,4</b>
R	390	257	<b>630</b>	2.195	1.328	<b>3.516</b>	<b>5,6</b>
S	859	511	<b>1.324</b>	4.114	2.197	<b>6.312</b>	<b>4,8</b>
T	79	109	<b>187</b>	93	120	<b>211</b>	<b>1,1</b>
U	3	0	<b>3</b>	3	0	<b>3</b>	<b>1,0</b>

- A Agricultura, ganadería, silvicultura y pesca
- B Industrias extractivas
- C Industria manufacturera
- D Suministro de energía eléctrica, gas, vapor y aire acondicionado
- E Suministro de agua, actividades de saneamiento, gestión de residuos y descontaminación
- F Construcción
- G Comercio al por mayor y al por menor; reparación de vehículos de motor y motocicletas
- H Transporte y almacenamiento
- I Hostelería
- J Información y comunicaciones
- K Actividades financieras y de seguros
- L Actividades inmobiliarias
- M Actividades profesionales, científicas y técnicas
- N Actividades administrativas y servicios auxiliares
- P Educación
- Q Actividades sanitarias y de servicios sociales
- R Actividades artísticas, recreativas y de entretenimiento
- S Otros servicios
- T Actividades de los hogares como empleadores de personal doméstico; actividades de los hogares como productores de bienes y servicios para uso propio
- U Actividades de organizaciones y organismos extraterritoriales

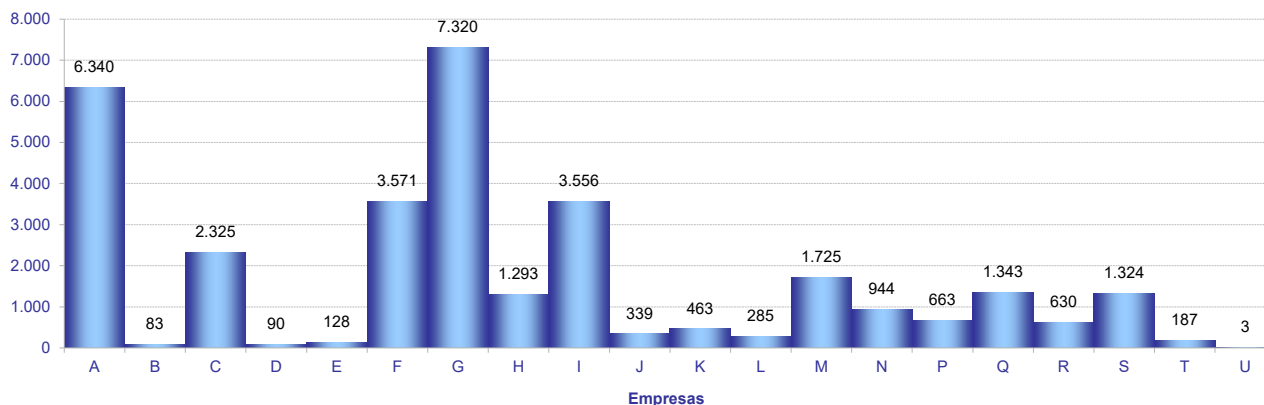

**5. Empresas en alta en Extremadura según tamaño de la localidad y sector de la empresa**

SECTOR	TAMAÑO		
	Rural	Intermedia	Urbana
Agricultura	2.478	2.522	1.453
Industria	596	1.069	1.044
Construcción	838	1.227	1.626
Servicios	2.487	5.220	13.214
<b>Total</b>	<b>6.399</b>	<b>10.038</b>	<b>17.337</b>

*Población rural hasta 2.000 habitantes*  
*Población intermedia desde 2.001 hasta 10.000 habitantes*  
*Población urbana más de 10.000 habitantes*

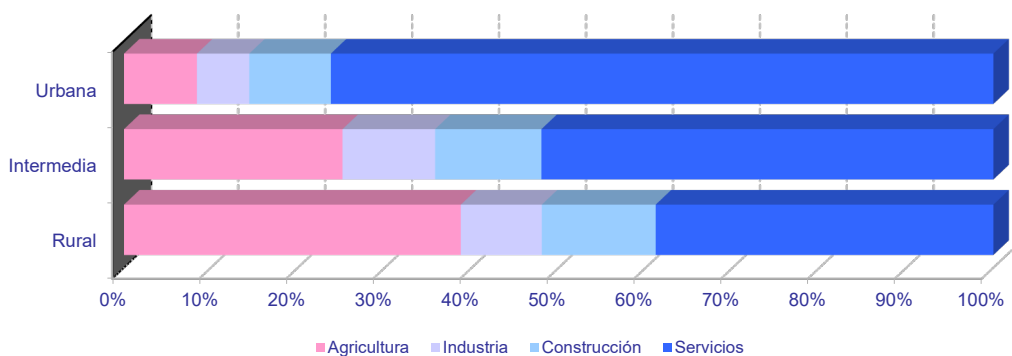
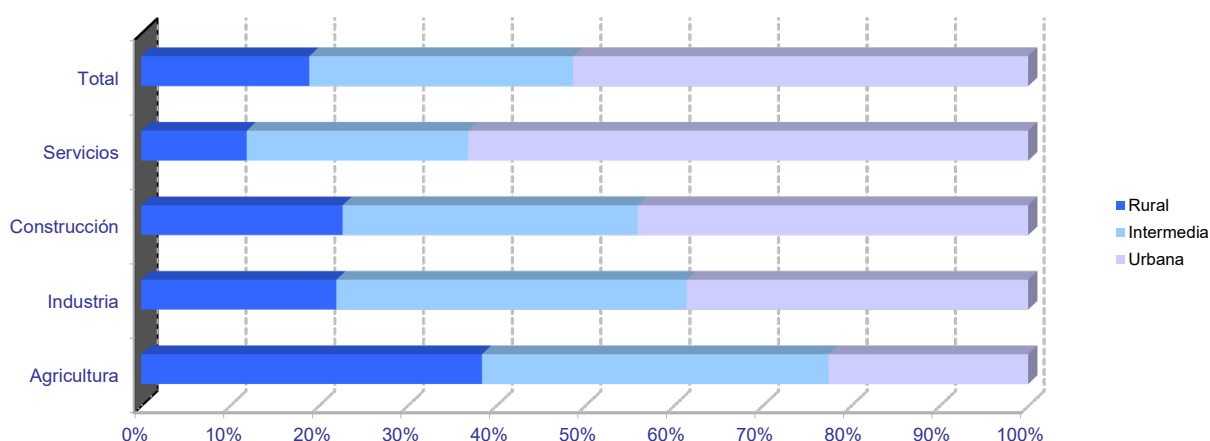

Empresas en alta en Extremadura por municipio de residencia y sector de actividad

PROVINCIA DE BADAJOZ

	NÚMERO DE EMPRESAS					NÚMERO DE TRABAJADORES				
	TOTAL	SECTOR DE ACTIVIDAD				TOTAL	SECTOR DE ACTIVIDAD			
		Agricultura	Industria	Construcción	Servicios		Agricultura	Industria	Construcción	Servicios
06001-Acedera	43	29	1	1	12	136	90	1	4	41
06002-Aceuchal	243	110	15	27	91	1.171	649	72	81	369
06003-Ahillones	19	5	0	3	11	61	8	0	13	40
06004-Alange	70	33	5	9	23	426	209	22	47	148
06005-Albuera, La	58	14	12	8	24	364	81	162	33	88
06006-Alburquerque	209	80	19	15	95	837	217	226	66	328
06007-Alconchel	44	21	6	3	14	114	43	31	9	31
06008-Alconera	13	0	7	2	4	149	0	119	14	16
06009-Ajucén	7	3	0	1	3	70	6	0	1	63
06010-Almendral	44	18	5	2	19	166	29	9	4	124
06011-Almendralejo	1.321	253	133	138	797	10.239	1.561	1.356	827	6.495
06012-Arroyo de San Serván	183	75	14	15	79	1.019	411	132	73	403
06013-Atalaya	5	2	0	0	3	43	7	0	0	36
06014-Azuaga	270	58	19	28	165	1.062	152	209	131	570
06015-Badajoz	4.655	248	215	356	3.836	47.783	1.070	2.479	2.666	41.568
06016-Barcarrota	87	20	6	8	53	409	41	16	63	289
06017-Baterno	1	0	0	0	1	1	0	0	0	1
06018-Benquerencia de la Serena	32	21	4	1	6	57	40	8	1	8
06019-Berlanga	66	19	12	7	28	172	36	24	51	61
06020-Bienvenida	40	11	9	2	18	424	25	66	4	329
06021-Bodonal de la Sierra	21	6	3	4	8	52	9	6	14	23
06022-Burguillos del Cerro	58	13	8	8	29	213	27	55	14	117
06023-Cabeza del Buey	149	49	9	11	80	1.312	75	86	64	1.087
06024-Cabeza la Vaca	28	7	7	5	9	78	14	31	16	17
06025-Calamonte	155	24	18	27	86	536	46	69	102	319
06026-Calera de León	30	6	7	3	14	89	19	47	3	20
06027-Calzadilla de los Barros	25	15	2	4	4	61	37	5	11	8
06028-Campanario	115	18	25	18	54	496	42	145	84	225
06029-Campillo de Llerena	43	18	1	8	16	151	57	2	28	64
06030-Capilla	4	4	0	0	0	4	4	0	0	0
06031-Carmonita	14	9	1	1	3	31	26	1	1	3
06032-Carrascalejo, El	1	1	0	0	0	2	2	0	0	0
06033-Casas de Don Pedro	34	8	1	6	19	116	33	2	20	61
06034-Casas de Reina	6	2	1	1	2	18	6	4	1	7
06035-Castilblanco	26	10	4	3	9	84	11	7	13	53
06036-Castuera	218	47	22	10	139	805	76	136	41	552
06042-Cheles	12	5	0	1	6	28	8	0	3	17
06037-Codosera, La	47	7	3	2	35	230	20	9	5	196
06038-Cordobilla de Lácara	24	12	4	0	8	50	21	7	0	22
06039-Coronada, La	33	9	4	7	13	94	26	6	21	41
06040-Corte de Peleas	51	31	2	2	16	227	171	9	2	45
06041-Cristina	9	5	3	0	1	39	12	26	0	1
06043-Don Alvaro	20	3	1	1	15	148	7	7	19	115
06044-Don Benito	1.278	161	92	136	889	10.833	1.055	1.385	704	7.689
06045-Entrín Bajo	17	11	2	1	3	67	52	9	2	4
06046-Esparragalejo	12	1	2	2	7	32	5	11	3	13
06047-Esparragosa de la Serena	23	11	4	3	5	46	17	17	5	7
06048-Esparragosa de Lares	34	15	3	7	9	93	42	4	16	31
06049-Feria	36	17	3	7	9	128	42	7	24	55
06050-Fregenal de la Sierra	156	25	24	12	95	1.083	41	359	76	607
06051-Fuenlabrada de los Montes	44	15	4	3	22	134	23	8	11	92
06052-Fuente de Cantos	182	46	18	24	94	758	81	97	99	481
06053-Fuente del Arco	24	10	1	1	12	71	22	6	2	41
06054-Fuente del Maestre	280	155	13	22	90	1.910	1.080	301	91	438
06055-Fuentes de León	50	11	8	11	20	151	24	45	37	45
06056-Garbayuela	16	4	2	5	5	29	9	2	11	7
06057-Garlitos	7	4	0	2	1	28	21	0	4	3
06058-Garrovilla, La	53	21	8	6	18	244	70	41	15	118
06059-Granja de Torrehermosa	70	21	5	6	38	205	57	10	22	116
06903-Guadiana	82	30	6	13	33	400	144	13	136	107
06060-Guareña	247	84	27	27	109	1.204	285	479	70	370
06061-Haba, La	29	4	6	8	11	181	6	120	23	32
06062-Helechosa de los Montes	12	7	0	0	5	39	30	0	0	9
06063-Herrera del Duque	92	16	6	13	57	382	31	125	43	183
06064-Higuera de la Serena	19	6	1	4	8	62	7	3	4	48
06065-Higuera de Llerena	5	3	0	2	0	10	5	0	5	0
06066-Higuera de Vargas	34	14	3	4	13	72	24	12	6	30
06067-Higuera la Real	66	13	13	6	34	437	23	289	11	114
06068-Hinojosa del Valle	9	2	0	0	7	50	4	0	0	46
06069-Hornachos	98	32	9	11	46	326	65	49	64	148
06070-Jerez de los Caballeros	334	60	40	31	203	2.919	317	1.427	127	1.048
06071-Lapa, La	9	4	0	3	2	14	8	0	4	2
06073-Llera	10	1	1	3	5	15	1	4	4	6
06074-Llerena	242	31	12	16	183	2.713	96	129	38	2.450
06072-Lobón	68	14	11	4	39	655	23	94	7	531
06075-Magacela	12	5	1	2	4	52	16	6	7	23
06076-Maguilla	26	11	5	3	7	61	29	9	7	16
06077-Malcocinado	7	4	2	0	1	12	9	2	0	1
06078-Malpartida de la Serena	10	2	1	0	7	44	4	1	0	39
06079-Manchita	24	9	0	7	8	44	17	0	15	12
06080-Medellín	55	24	6	2	23	188	58	23	4	103
06081-Medina de las Torres	22	5	3	6	8	122	8	7	74	33
06082-Mengabril	9	3	1	2	3	25	7	5	4	9
06083-Mérida	2.082	125	120	156	1.681	28.025	1.185	1.889	951	24.000
06084-Mirandilla	22	13	0	4	5	81	24	0	24	33



Empresas en alta en Extremadura por municipio de residencia y sector de actividad

PROVINCIA DE BADAJOZ

	NÚMERO DE EMPRESAS					NÚMERO DE TRABAJADORES				
	TOTAL	SECTOR DE ACTIVIDAD				TOTAL	SECTOR DE ACTIVIDAD			
		Agricultura	Industria	Construcción	Servicios		Agricultura	Industria	Construcción	Servicios
06085-Monesterio	168	29	31	18	90	825	69	169	77	510
06086-Montemolín	44	21	3	4	16	91	35	7	10	39
06087-Monterrubio de la Serena	72	23	11	6	32	158	35	42	15	66
06088-Montijo	400	46	31	55	268	1.941	164	389	249	1.139
06089-Morera, La	29	15	1	2	11	50	25	1	6	18
06090-Nava de Santiago, La	23	17	2	1	3	53	22	6	2	23
06091-Navalvillar de Pela	151	59	11	19	62	590	164	61	119	246
06092-Nogales	25	9	5	4	7	153	15	65	21	52
06093-Oliva de la Frontera	120	17	22	17	64	601	76	171	77	277
06094-Oliva de Mérida	45	20	3	9	13	179	82	9	69	19
06095-Olivenza	328	76	27	56	169	1.849	332	162	333	1.022
06096-Orellana de la Sierra	4	1	0	1	2	5	1	0	1	3
06097-Orellana la Vieja	93	22	5	13	53	321	39	38	123	121
06098-Palomas	13	10	0	0	3	47	38	0	0	9
06099-Parra, La	27	11	3	7	6	59	22	4	24	9
06100-Peñalsordo	17	5	2	2	8	35	6	4	4	21
06101-Peraleda del Zaucejo	17	11	3	1	2	71	50	17	2	2
06102-Puebla de Alcocer	41	17	2	2	20	161	31	28	5	97
06103-Puebla de la Calzada	163	21	16	30	96	1.160	100	192	320	548
06104-Puebla de la Reina	20	14	0	4	2	40	27	0	9	4
06107-Puebla de Obando	32	13	3	8	8	102	36	11	19	36
06108-Puebla de Sancho Pérez	63	8	14	7	34	1.410	23	58	43	1.286
06105-Puebla del Maestre	19	10	1	3	5	26	11	2	7	6
06106-Puebla del Prior	10	4	2	1	3	21	10	7	1	3
06902-Pueblonuevo del Guadiana	45	13	2	5	25	327	51	200	18	58
06109-Quintana de la Serena	142	10	42	18	72	645	17	304	57	267
06110-Reina	5	3	0	1	1	42	33	0	8	1
06111-Rena	8	4	1	0	3	46	42	1	0	3
06112-Retamal de Llerena	15	10	1	3	1	61	44	2	14	1
06113-Ribera del Fresno	104	34	8	17	45	629	78	60	62	429
06114-Risco	1	0	0	0	1	2	0	0	0	2
06115-Roca de la Sierra, La	54	27	3	9	15	324	84	9	165	66
06116-Salvaleón	36	7	6	5	18	178	13	23	48	94
06117-Salvatierra de los Barros	39	12	6	7	14	176	22	93	20	41
06119-San Pedro de Mérida	13	6	0	0	7	81	18	0	0	63
06123-San Vicente de Alcántara	165	30	42	17	76	899	57	485	87	270
06118-Sancti-Spíritus	3	0	0	0	3	28	0	0	0	28
06120-Santa Amalia	132	38	10	16	68	494	97	168	71	158
06121-Santa Marta	187	70	13	31	73	833	310	56	135	332
06122-Santos de Maimona, Los	224	56	21	25	122	998	189	138	127	544
06124-Segura de León	38	6	3	6	23	84	20	4	7	53
06125-Siruela	48	13	7	3	25	147	17	23	13	94
06126-Solana de los Barros	123	72	4	20	27	849	606	6	155	82
06127-Talarrubias	104	35	6	13	50	545	118	105	96	226
06128-Talavera la Real	181	43	22	17	99	1.048	302	250	52	444
06129-Táliga	20	10	2	5	3	95	46	3	42	4
06130-Tamurejo	1	0	0	0	1	43	0	0	0	43
06131-Torre de Miguel Sesmero	50	13	9	8	20	375	34	224	26	91
06132-Torremayor	23	8	3	2	10	200	65	20	36	79
06133-Torremejía	73	32	8	11	22	387	131	148	54	54
06134-Trasierra	10	2	0	3	5	24	5	0	12	7
06135-Trujillanos	34	4	3	2	25	200	4	25	27	144
06136-Usagre	61	37	2	12	10	309	114	14	160	21
06137-Valdecaballeros	28	7	3	9	9	61	15	16	18	12
06901-Valdelacalzada	91	37	5	19	30	555	250	39	140	126
06138-Valdetorres	30	11	3	3	13	197	114	24	7	52
06139-Valencia de las Torres	22	16	1	1	4	76	61	2	5	8
06140-Valencia del Mombuey	15	3	4	0	8	40	5	20	0	15
06141-Valencia del Ventoso	31	5	7	2	17	85	5	31	8	41
06146-Valle de la Serena	26	9	1	6	10	50	13	2	21	14
06147-Valle de Matamoros	5	0	1	2	2	9	0	3	4	2
06148-Valle de Santa Ana	17	4	1	3	9	58	8	1	18	31
06142-Valverde de Burguillos	10	1	5	0	4	38	2	32	0	4
06143-Valverde de Leganés	152	34	18	20	80	746	336	94	73	243
06144-Valverde de Llerena	7	1	1	1	4	15	1	4	5	5
06145-Valverde de Mérida	16	8	1	3	4	53	12	5	9	27
06149-Villafraña de los Barros	422	91	37	55	239	3.240	209	954	181	1.896
06150-Villagarcía de la Torre	18	3	2	5	8	37	4	2	11	20
06151-Villagonzalo	29	12	4	3	10	61	25	16	5	15
06152-Villalba de los Barros	63	44	1	6	12	328	184	1	63	80
06153-Villanueva de la Serena	755	126	59	84	486	6.156	596	689	475	4.396
06154-Villanueva del Fresno	82	33	7	8	34	277	76	39	23	139
06156-Villar de Rena	46	30	2	4	10	174	125	12	5	32
06155-Villar del Rey	61	19	7	11	24	240	64	42	54	80
06157-Villarta de los Montes	4	1	1	0	2	7	2	1	0	4
06158-Zafra	588	25	48	52	463	4.240	59	994	333	2.854
06159-Zahínos	88	31	12	9	36	264	114	49	32	69
06160-Zalamea de la Serena	103	12	12	17	62	391	21	36	45	289
06162-Zarza, La	107	28	10	19	50	427	96	35	70	226
06161-Zarza-Capilla	7	1	1	1	4	72	1	42	4	25

Empresas en alta en Extremadura por municipio de residencia y sector de actividad

PROVINCIA DE CÁCERES

	NÚMERO DE EMPRESAS					NÚMERO DE TRABAJADORES				
	TOTAL	SECTOR DE ACTIVIDAD				TOTAL	SECTOR DE ACTIVIDAD			
		Agricultura	Industria	Construcción	Servicios		Agricultura	Industria	Construcción	Servicios
10001-Abadía	4	1	0	1	2	6	3	0	1	2
10002-Abertura	7	2	0	1	4	22	10	0	2	10
10003-Acebo	19	1	2	3	13	32	1	2	3	26
10004-Acehúche	24	5	7	3	9	58	9	18	13	18
10005-Aceituna	12	2	1	2	7	25	4	1	5	15
10006-Ahigal	41	16	3	3	19	102	25	26	3	48
10903-Alagón del Río	20	4	4	2	10	112	4	24	54	30
10007-Albalá	15	1	0	5	9	122	1	0	17	104
10008-Alcántara	59	24	3	8	24	331	39	18	73	201
10009-Alcollarín	5	5	0	0	0	12	12	0	0	0
10010-Alcuéscar	73	19	3	10	41	279	54	3	60	162
10012-Aldea del Cano	16	7	1	2	6	72	19	6	8	39
10013-Aldea del Obispo, La	9	6	0	1	2	20	12	0	3	5
10011-Aldeacentenera	28	14	3	6	5	171	25	8	74	64
10014-Aldeanueva de la Vera	43	18	1	4	20	188	112	1	15	60
10015-Aldeanueva del Camino	30	2	8	1	19	218	3	34	1	180
10016-Aldehuela de Jerte	7	4	1	2	0	21	6	1	14	0
10017-Alía	41	28	2	3	8	100	67	5	8	20
10018-Aliseda	63	24	8	6	25	167	63	23	20	61
10019-Almaraz	49	5	13	6	25	1.425	19	832	71	503
10020-Almoharín	51	14	8	7	22	293	32	113	19	129
10021-Arroyo de la Luz	129	22	9	28	70	552	59	26	131	336
10023-Arroyomolinos	19	10	1	3	5	51	34	2	4	11
10022-Arroyomolinos de la Vera	5	3	0	0	2	16	3	0	0	13
10024-Baños de Montemayor	39	1	4	5	29	250	1	33	17	199
10025-Barrado	7	0	0	3	4	17	0	0	5	12
10026-Belvis de Monroy	13	6	1	0	6	109	15	4	0	90
10027-Benquerencia	2	0	0	1	1	3	0	0	1	2
10028-Berrocalejo	3	2	0	0	1	4	3	0	0	1
10029-Berzocana	25	15	2	2	6	60	44	4	5	7
10030-Bohonal de Ibor	12	1	2	1	8	90	2	5	2	81
10031-Botija	8	2	1	1	4	14	4	1	4	5
10032-Brozás	73	28	9	13	23	201	61	29	46	65
10033-Cabañas del Castillo	14	6	1	2	5	30	13	2	4	11
10034-Cabezabellosa	4	0	0	3	1	18	0	0	17	1
10035-Cabezuela del Valle	68	20	2	7	39	258	43	28	26	161
10036-Cabrero	13	8	3	1	1	25	8	8	4	5
10037-Cáceres	3.356	179	142	294	2.741	37.827	606	1.752	2.695	32.774
10038-Cachorrilla	6	6	0	0	0	10	10	0	0	0
10039-Cadalso	6	0	1	0	5	7	0	1	0	6
10040-Calzadilla	12	4	1	2	5	48	8	2	31	7
10041-Caminomorisco	36	8	3	4	21	101	20	9	6	66
10042-Campillo de Deleitosa	2	0	0	1	1	2	0	0	1	1
10043-Campo Lugar	32	23	2	2	5	88	55	8	6	19
10044-Cañamero	63	11	13	4	35	232	16	41	15	160
10045-Cañaveral	35	4	5	5	21	131	9	57	8	57
10046-Carbajo	7	3	0	0	4	54	12	0	0	42
10047-Carcaboso	39	10	2	10	17	145	20	6	62	57
10048-Carrascalejo	9	1	2	3	3	29	1	5	20	3
10049-Casar de Cáceres	129	8	24	25	72	1.490	13	600	188	689
10050-Casar de Palomero	36	21	1	0	14	118	45	1	0	72
10051-Casares de las Hurdes	5	0	0	2	3	27	0	0	4	23
10052-Casas de Don Antonio	5	1	0	1	3	54	1	0	6	47
10053-Casas de Don Gómez	10	0	1	3	6	25	0	5	4	16
10056-Casas de Millán	13	10	0	2	1	26	22	0	3	1
10057-Casas de Miravete	4	2	0	0	2	9	6	0	0	3
10054-Casas del Castañar	21	6	0	5	10	59	7	0	8	44
10055-Casas del Monte	21	4	1	4	12	217	6	153	27	31
10058-Casatejada	49	23	6	3	17	320	112	121	6	81
10059-Casillas de Coria	7	5	0	2	0	16	7	0	9	0
10060-Castañar de Ibor	28	6	2	5	15	58	12	4	12	30
10061-Ceclavín	44	17	5	8	14	110	51	10	24	25
10062-Cedillo	23	4	1	9	9	133	39	1	45	48
10063-Cerezo	9	8	0	0	1	16	14	0	0	2
10064-Cilleros	45	17	2	9	17	104	27	4	42	31
10065-Collado de la Vera	17	14	0	1	2	67	62	0	1	4
10066-Conquista de la Sierra	6	3	0	0	3	9	4	0	0	5
10067-Coria	369	35	19	43	272	2.970	72	269	561	2.068
10068-Cuacos de Yuste	60	17	12	4	27	519	40	280	14	185
10069-Cumbre, La	25	10	1	4	10	88	23	2	31	32
10070-Deleitosa	22	5	4	2	11	63	8	10	3	42
10071-Descargamaría	5	1	1	2	1	8	2	2	3	1
10072-Eljas	19	4	4	3	8	80	7	53	4	16
10073-Escorial	20	8	6	1	5	58	16	16	3	23
10075-Fresnedoso de Ibor	6	4	0	0	2	6	4	0	0	2
10076-Galisteo	38	23	3	3	9	150	50	24	17	59
10077-Garciaz	19	12	0	2	5	40	29	0	2	9
10078-Garganta, La	5	1	0	3	1	6	1	0	4	1
10079-Garganta la Olla	16	6	0	2	8	34	6	0	10	18
10080-Gargantilla	5	1	0	0	4	6	1	0	0	5
10081-Gargüera	6	6	0	0	0	9	9	0	0	0
10082-Garrovillas de Alconétar	44	14	4	6	20	107	21	4	16	66
10083-Garvín	6	4	0	0	2	16	14	0	0	2
10084-Gata	33	9	2	6	16	232	21	12	10	189
10085-Gordo, El	11	2	1	2	6	214	2	152	6	54

Empresas en alta en Extremadura por municipio de residencia y sector de actividad

PROVINCIA DE CÁCERES

	NÚMERO DE EMPRESAS					NÚMERO DE TRABAJADORES				
	TOTAL	SECTOR DE ACTIVIDAD				TOTAL	SECTOR DE ACTIVIDAD			
		Agricultura	Industria	Construcción	Servicios		Agricultura	Industria	Construcción	Servicios
10086-Granja, La	8	3	2	1	2	28	8	13	3	4
10087-Guadalupe	67	11	6	6	44	333	32	44	31	226
10088-Guijo de Coria	5	2	1	0	2	5	2	1	0	2
10089-Guijo de Galisteo	47	18	2	3	24	148	31	4	4	109
10090-Guijo de Granadilla	18	6	1	1	10	72	15	1	4	52
10091-Guijo de Santa Bárbara	12	2	1	1	8	13	2	1	1	9
10092-Herguijuela	9	3	0	1	5	20	6	0	2	12
10093-Hernán-Pérez	11	6	0	1	4	16	9	0	1	6
10094-Herrera de Alcántara	14	9	1	1	3	70	34	18	1	17
10095-Herreruela	21	13	2	1	5	70	25	35	1	9
10096-Hervás	129	1	13	17	98	552	2	158	35	357
10097-Higuera de Albalat	2	0	0	1	1	6	0	0	5	1
10098-Hinojal	11	3	0	5	3	28	3	0	16	9
10099-Holguera	19	11	1	1	6	58	46	1	5	6
10100-Hoyos	20	2	2	2	14	67	4	5	2	56
10101-Huéлага	5	3	0	0	2	15	5	0	0	10
10102-Ibahernando	14	3	2	4	5	24	6	4	7	7
10103-Jaraicejo	22	9	1	1	11	90	25	1	3	61
10104-Jaraíz de la Vera	176	43	24	18	91	1.147	236	179	55	677
10105-Jarandilla de la Vera	111	22	7	11	71	471	56	23	64	328
10106-Jarilla	4	1	0	1	2	12	1	0	2	9
10107-Jerte	34	11	1	5	17	103	25	3	11	64
10108-Ladrillar	1	0	0	0	1	4	0	0	0	4
10109-Logrosán	100	42	11	11	36	512	142	45	39	286
10110-Losar de la Vera	67	17	6	6	38	329	60	44	14	211
10111-Madrigal de la Vera	56	12	2	9	33	182	36	11	25	110
10112-Madrigalejo	51	18	6	6	21	399	231	38	14	116
10113-Madroñera	62	21	6	11	24	212	51	9	26	126
10114-Majadas	27	10	3	4	10	281	121	63	66	31
10115-Malpartida de Cáceres	115	7	19	15	74	686	11	145	113	417
10116-Malpartida de Plasencia	169	44	21	38	66	1.291	84	639	185	383
10117-Marchagaz	17	14	0	2	1	58	46	0	9	3
10118-Mata de Alcántara	10	2	0	2	6	25	3	0	2	20
10119-Membrío	21	10	3	5	3	115	32	5	49	29
10120-Mesas de Ibor	1	0	0	0	1	1	0	0	0	1
10121-Miajadas	301	29	36	40	196	1.976	46	665	223	1.042
10122-Millanes	6	2	1	0	3	15	2	4	0	9
10123-Mirabel	9	1	4	2	2	98	8	11	63	16
10124-Mohedas de Granadilla	43	18	3	4	18	180	48	21	7	104
10125-Monroy	36	22	2	4	8	79	58	7	5	9
10126-Montánchez	59	7	11	13	28	243	11	55	38	139
10127-Montehermoso	188	34	22	23	109	779	69	166	75	469
10128-Moraleja	251	33	27	35	156	1.088	71	147	118	752
10129-Morcillo	4	2	0	0	2	6	4	0	0	2
10130-Navaconcejo	70	20	3	14	33	193	33	12	45	103
10131-Navalmoral de la Mata	533	30	40	50	413	4.107	111	874	391	2.731
10132-Navalvillar de Ibor	6	1	1	1	3	9	2	1	2	4
10133-Navas del Madroño	37	11	4	11	11	103	21	19	45	18
10134-Navezuelas	13	1	0	3	9	24	1	0	6	17
10135-Nuñomoral	20	2	2	8	8	78	4	2	27	45
10136-Oliva de Plasencia	18	13	0	2	3	26	16	0	6	4
10137-Palomero	20	15	1	1	3	36	29	1	1	5
10138-Pasarón de la Vera	21	10	1	2	8	39	21	2	4	12
10139-Pedroso de Acim	9	5	1	0	3	35	12	17	0	6
10140-Peraleda de la Mata	57	25	9	3	20	348	49	180	16	103
10141-Peraleda de San Román	7	3	0	2	2	19	3	0	13	3
10142-Perales del Puerto	22	5	2	3	12	50	8	5	10	27
10143-Pescueza	6	4	1	0	1	19	5	2	0	12
10144-Pesga, La	44	31	1	1	11	106	74	1	1	30
10145-Piedras Albas	3	1	0	1	1	23	1	0	8	14
10146-Pinofranqueado	69	18	2	8	41	417	37	3	44	333
10147-Piornal	44	25	3	3	13	80	31	12	6	31
10148-Plasencia	1.250	58	81	151	960	10.631	270	924	1.262	8.175
10149-Plasenzuela	12	1	2	3	6	120	2	2	6	110
10150-Portaje	12	9	0	1	2	20	16	0	2	2
10151-Portezuelo	11	7	0	2	2	33	13	0	11	9
10152-Pozuelo de Zarzón	18	10	4	1	3	67	17	39	2	9
10905-Pueblonuevo de Miramonte	19	13	2	2	2	63	54	3	2	4
10153-Puerto de Santa Cruz	2	0	0	1	1	12	0	0	8	4
10154-Rebollar	7	4	0	0	3	10	4	0	0	6
10155-Riolobos	42	22	3	3	14	149	74	22	10	43
10156-Robledillo de Gata	6	0	0	0	6	8	0	0	0	8
10157-Robledillo de la Vera	7	2	0	0	5	17	3	0	0	14
10158-Robledillo de Trujillo	5	1	0	4	0	26	1	0	25	0
10159-Robledollano	7	1	1	1	4	22	1	10	1	10
10160-Romangordo	6	2	0	2	2	20	3	0	3	14
10901-Rosalejo	43	19	5	7	12	118	45	9	19	45
10161-Ruanes	3	1	1	0	1	10	1	7	0	2
10162-Salorino	22	15	2	2	3	58	43	4	8	3
10163-Salvatierra de Santiago	8	1	3	0	4	37	1	26	0	10
10164-San Martín de Trevejo	23	4	1	5	13	49	7	2	10	30
10165-Santa Ana	8	3	0	3	2	20	3	0	15	2
10166-Santa Cruz de la Sierra	15	5	2	0	8	45	8	18	0	19
10167-Santa Cruz de Paniagua	15	10	0	0	5	35	21	0	0	14
10168-Santa Marta de Magasca	8	5	2	1	0	31	24	3	4	0

Empresas en alta en Extremadura por municipio de residencia y sector de actividad

PROVINCIA DE CÁCERES

	NÚMERO DE EMPRESAS					NÚMERO DE TRABAJADORES				
	TOTAL	SECTOR DE ACTIVIDAD				TOTAL	SECTOR DE ACTIVIDAD			
		Agricultura	Industria	Construcción	Servicios		Agricultura	Industria	Construcción	Servicios
10169-Santiago de Alcántara	5	2	0	2	1	48	2	0	45	1
10170-Santiago del Campo	6	1	1	1	3	65	1	58	2	4
10171-Santibáñez el Alto	15	10	2	0	3	69	58	5	0	6
10172-Santibáñez el Bajo	18	5	2	3	8	35	10	7	7	11
10173-Saucedilla	28	11	3	5	9	178	29	97	24	28
10174-Segura de Toro	5	0	0	1	4	13	0	0	2	11
10175-Serradilla	36	11	4	5	16	82	33	9	15	25
10176-Serrejón	15	12	1	0	2	49	33	1	0	15
10177-Sierra de Fuentes	27	2	4	10	11	79	8	4	32	35
10178-Talaván	15	4	0	5	6	61	7	0	20	34
10179-Talaveruela de la Vera	5	0	0	2	3	9	0	0	6	3
10180-Talayuela	230	80	12	31	107	1.431	528	137	172	594
10181-Tejeda de Tiétar	28	15	1	4	8	187	145	2	22	18
10904-Tiétar	29	15	2	0	12	100	72	3	0	25
10182-Toril	22	15	1	2	4	103	71	15	9	8
10183-Tornavacas	24	10	1	7	6	40	12	1	11	16
10184-Torno, El	21	6	2	2	11	80	6	4	4	66
10187-Torre de Don Miguel	13	3	0	1	9	51	3	0	2	46
10188-Torre de Santa María	11	0	2	3	6	50	0	12	12	26
10185-Torrecilla de los Angeles	21	12	1	2	6	310	34	11	32	233
10186-Torrecillas de la Tiesa	44	16	4	8	16	260	37	28	35	160
10190-Torrejón el Rubio	34	21	0	3	10	82	39	0	20	23
10189-Torrejoncillo	73	16	6	16	35	340	68	24	60	188
10191-Torremenga	13	3	1	4	5	34	6	1	21	6
10192-Torremocha	11	5	2	0	4	39	11	5	0	23
10193-Torreorgaz	36	4	3	12	17	173	5	11	61	96
10194-Torrequemada	20	2	6	3	9	57	2	28	5	22
10195-Trujillo	404	66	40	42	256	2.827	136	498	270	1.923
10196-Valdeastillas	12	2	0	1	9	265	2	0	1	262
10197-Valdecañas de Tajo	2	1	0	1	0	2	1	0	1	0
10198-Valdefuentes	35	11	3	3	18	281	25	10	12	234
10199-Valdehúncar	2	0	0	1	1	10	0	0	2	8
10200-Valdelacasa de Tajo	16	5	2	2	7	33	14	4	6	9
10201-Valdemorales	3	1	0	0	2	40	9	0	0	31
10202-Valdeobispo	19	9	1	2	7	46	24	1	7	14
10203-Valencia de Alcántara	179	45	18	16	100	619	114	62	60	383
10204-Valverde de la Vera	18	11	0	2	5	56	34	0	3	19
10205-Valverde del Fresno	75	22	5	9	39	213	50	12	37	114
10902-Vegaviana	12	2	0	1	9	17	4	0	3	10
10206-Viandar de la Vera	3	0	1	2	0	12	0	7	5	0
10207-Villa del Campo	6	3	0	0	3	9	4	0	0	5
10208-Villa del Rey	4	2	0	1	1	19	7	0	5	7
10209-Villamesías	9	8	0	0	1	44	31	0	0	13
10210-Villamiel	19	7	3	2	7	40	13	11	2	14
10211-Villanueva de la Sierra	22	15	3	1	3	59	41	9	2	7
10212-Villanueva de la Vera	84	24	8	12	40	287	55	27	71	134
10213-Villar del Pedroso	25	11	0	4	10	42	19	0	8	15
10214-Villar de Plasencia	10	3	1	0	6	21	3	4	0	14
10215-Villasbuenas de Gata	14	6	1	0	7	34	11	2	0	21
10216-Zarza de Granadilla	61	12	6	8	35	255	41	54	15	145
10217-Zarza de Montánchez	12	4	1	3	4	26	14	3	3	6
10218-Zarza la Mayor	28	9	3	5	11	103	18	6	9	70
10219-Zorita	34	22	1	2	9	134	53	1	25	55