

Empresas dadas de alta en la Seguridad Social en Extremadura

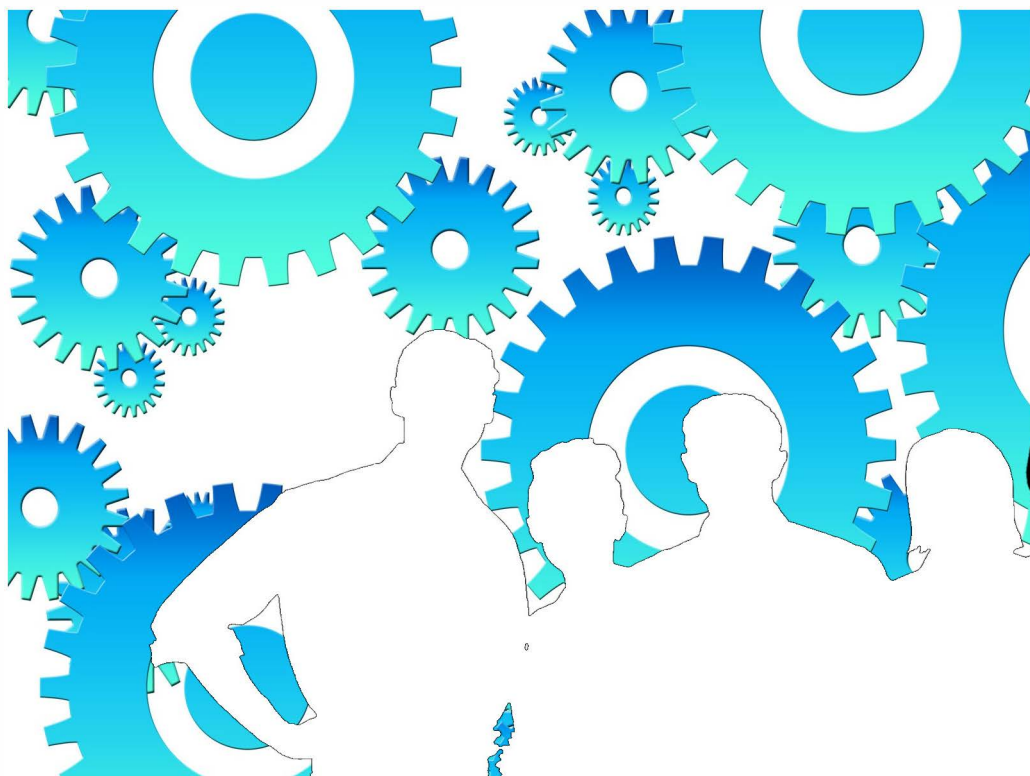

Noviembre 2021

ieex
Instituto de Estadística
de Extremadura

JUNTA DE EXTREMADURA

NOTAS ACLARATORIAS:

Se recoge la información relativa a empresas en alta laboral que figuran inscritas en la Seguridad Social.

La información de este apartado se ha obtenido a partir del fichero de Cuentas de Cotización de la Seguridad Social por cuenta ajena con excepción del Sistema Especial de Empleados de Hogar, siguiendo la metodología que utiliza el Ministerio de Inclusión, Seguridad Social y Migraciones.

Bajo una Cuenta de Cotización figuran agrupados los trabajadores afiliados que pertenecen a una misma empresa, desarrollan su actividad laboral en una misma provincia y sus características frente a la cotización son homogéneas.

En esta publicación una empresa agrupa todas las Cuentas de Cotización con el mismo número de Identificación Fiscal.

A cada empresa se le ha asignado la actividad económica asociada a su cuenta de cotización, cuando sólo tiene una, o a la cuenta de cotización con más trabajadores, cuando tiene varias. Siguiendo la metodología que utiliza el Ministerio de Inclusión, Seguridad Social y Migraciones, se excluye del sector servicios "Administración Pública y defensa; Seguridad Social obligatoria".

Los datos para Extremadura y para cada provincia corresponden a las empresas que tienen algún centro de trabajo en el respectivo territorio. Dado que una misma empresa puede tener centros de trabajo en las dos provincias, la suma de los datos de las empresas de Badajoz y Cáceres no tiene por qué coincidir con la cifra para Extremadura. La misma reflexión se aplica a los resultados municipales.

El tamaño de la empresa corresponde con el número de trabajadores por territorio que tiene la empresa.

ÍNDICE

Empresas en alta en Extremadura.....	4
1. Según provincia y tamaño de la empresa	4
2. Según provincia y sector de la empresa	4
3. Según provincia y actividad económica de la empresa	5
4. Según tamaño de la localidad y sector de la empresa	6
Empresas en alta en Extremadura por municipio de residencia y sector de actividad.....	7
Provincia de Badajoz.....	7
Provincia de Cáceres.....	10

Empresas en alta en el régimen General en Extremadura.

33.054

1. Empresas en alta en Extremadura según provincia y tamaño de la empresa

TAMAÑO	NÚMERO DE EMPRESAS			NÚMERO DE TRABAJADORES		
	Badajoz	Cáceres	Extremadura	Badajoz	Cáceres	Extremadura
1-2 trab.	11.706	7.303	18.606	15.594	9.577	24.614
3-5 trab.	4.975	2.679	7.467	18.561	10.027	27.846
6-9 trab.	2.131	1.126	3.153	15.222	8.196	22.637
10-25 trab.	1.744	948	2.574	25.788	14.043	38.123
26-49 trab.	440	263	677	15.235	9.072	23.383
50-249 trab.	333	201	508	32.988	18.263	47.526
250-499 trab.	18	18	53	5.868	5.812	17.802
500 o más trab.	14	4	16	26.675	12.404	41.394
Total	21.361	12.542	33.054	155.931	87.394	243.325

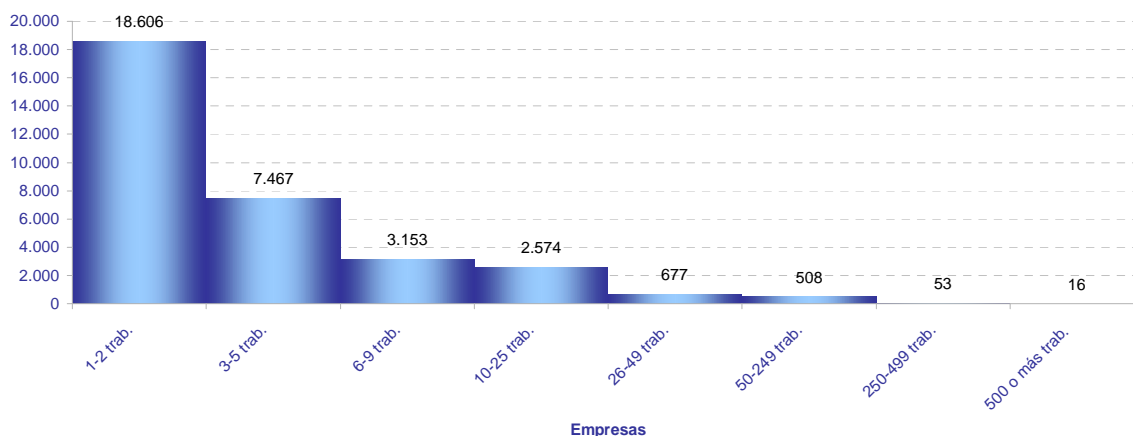

2. Empresas en alta en Extremadura según provincia y sector de la empresa

SECTOR	NÚMERO DE EMPRESAS			NÚMERO DE TRABAJADORES			TRAB / EMP
	Badajoz	Cáceres	Extremadura	Badajoz	Cáceres	Extremadura	Extrem.
Agricultura	4.842	2.401	7.198	19.276	7.482	26.907	3,7
Industria	1.764	981	2.684	18.684	10.719	29.624	11,0
Construcción	2.129	1.550	3.576	11.162	8.630	19.443	5,4
Servicios	12.626	7.610	19.596	106.809	60.563	167.351	8,5
Total	21.361	12.542	33.054	155.931	87.394	243.325	7,4

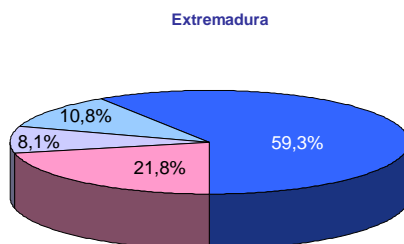
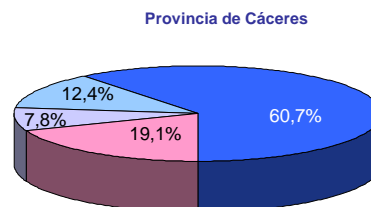
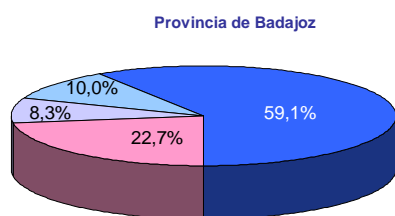

■ Agricultura ■ Industria ■ Construcción ■ Servicios

3. Empresas en alta en Extremadura según provincia y actividad económica de la empresa

SECC	NÚMERO DE EMPRESAS			NÚMERO DE TRABAJADORES			TRAB / EMP
	Badajoz	Cáceres	Extremadura	Badajoz	Cáceres	Extremadura	
A	4.842	2.401	7.198	19.276	7.482	26.907	3,7
B	68	25	89	506	275	781	8,8
C	1.551	867	2.380	15.261	8.236	23.553	9,9
D	72	30	95	705	759	1.470	15,5
E	73	59	120	2.212	1.449	3.820	31,8
F	2.129	1.550	3.576	11.162	8.630	19.443	5,4
G	4.850	2.728	7.350	25.741	12.346	38.068	5,2
H	903	434	1.313	6.791	2.912	9.680	7,4
I	1.916	1.447	3.338	10.180	7.067	17.245	5,2
J	216	115	307	2.335	1.189	3.522	11,5
K	297	187	449	2.664	1.370	4.045	9,0
L	174	87	261	324	156	480	1,8
M	1.089	586	1.632	6.392	3.147	9.755	6,0
N	670	371	914	10.885	5.445	16.494	18,0
P	412	270	663	10.051	7.350	17.264	26,0
Q	833	525	1.298	25.620	16.246	41.646	32,1
R	357	235	580	1.875	1.171	3.035	5,2
S	815	503	1.276	3.844	2.028	5.876	4,6
T	91	122	212	103	136	237	1,1
U	3	0	3	4	0	4	1,3

- A Agricultura, ganadería, silvicultura y pesca
- B Industrias extractivas
- C Industria manufacturera
- D Suministro de energía eléctrica, gas, vapor y aire acondicionado
- E Suministro de agua, actividades de saneamiento, gestión de residuos y descontaminación
- F Construcción
- G Comercio al por mayor y al por menor; reparación de vehículos de motor y motocicletas
- H Transporte y almacenamiento
- I Hostelería
- J Información y comunicaciones
- K Actividades financieras y de seguros

- L Actividades inmobiliarias
- M Actividades profesionales, científicas y técnicas
- N Actividades administrativas y servicios auxiliares
- P Educación
- Q Actividades sanitarias y de servicios sociales
- R Actividades artísticas, recreativas y de entrenamiento
- S Otros servicios
- T Actividades de los hogares como empleadores de personal doméstico; actividades de los hogares como productores de bienes y servicios para uso propio
- U Actividades de organizaciones y organismos extraterritoriales

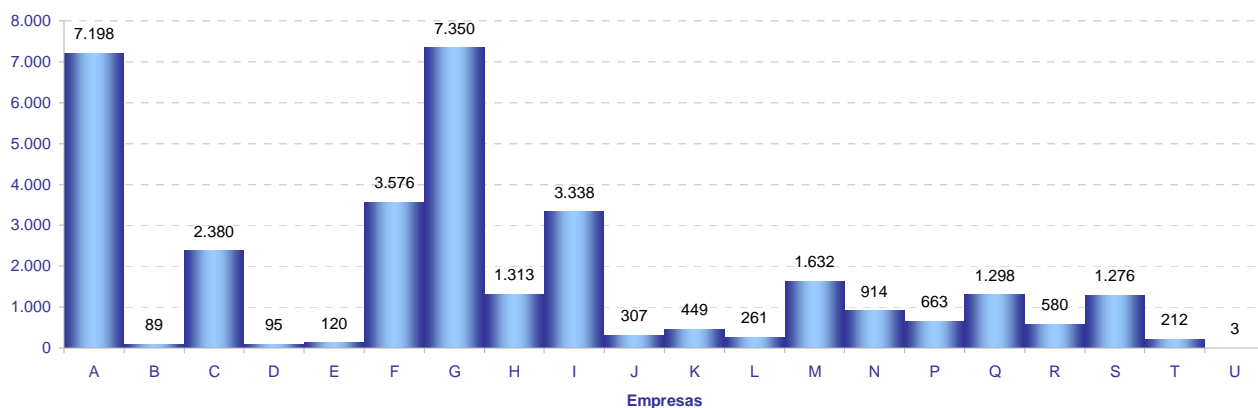

4. Empresas en alta en Extremadura según tamaño de la localidad y sector de la empresa

SECTOR	TAMAÑO		
	Rural	Intermedia	Urbana
Agricultura	2.795	3.003	1.526
Industria	590	1.123	1.060
Construcción	846	1.247	1.599
Servicios	2.317	5.162	12.916
Total	6.548	10.535	17.101

Población rural hasta 2.000 habitantes
Población intermedia desde 2.001 hasta 10.000 habitantes
Población urbana más de 10.000 habitantes

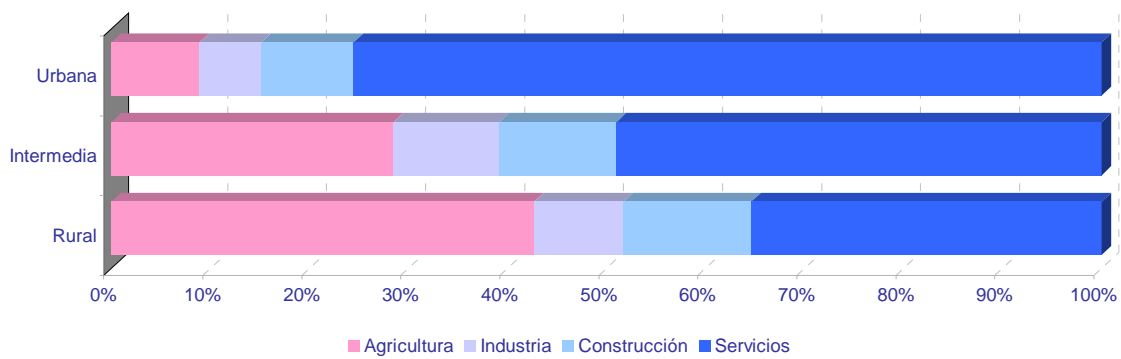
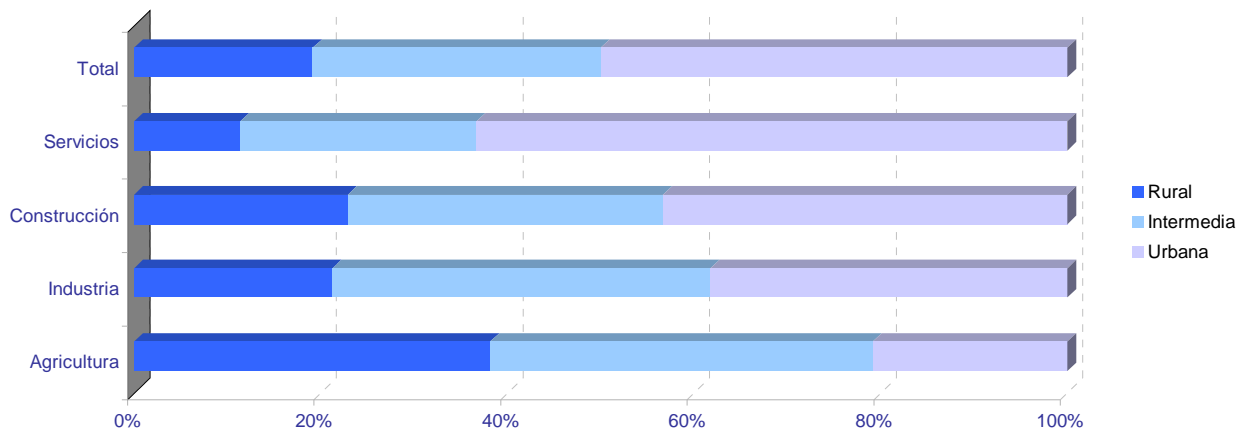

Empresas en alta en Extremadura por municipio de residencia y sector de actividad

PROVINCIA DE BADAJOZ

	NÚMERO DE EMPRESAS					NÚMERO DE TRABAJADORES				
	TOTAL	SECTOR DE ACTIVIDAD				TOTAL	SECTOR DE ACTIVIDAD			
		Agricultura	Industria	Construcción	Servicios		Agricultura	Industria	Construcción	Servicios
06001-Acedera	36	24	1	1	10	91	58	1	1	31
06002-Aceuchal	217	79	19	26	93	985	487	76	90	332
06003-Ahillones	22	8	1	3	10	68	13	1	9	45
06004-Alange	71	33	5	8	25	271	157	20	24	70
06005-Albuera, La	61	18	11	7	25	363	84	134	14	131
06006-Alburquerque	225	104	20	13	88	869	270	242	52	305
06007-Alconchel	45	23	5	5	12	124	48	28	20	28
06008-Alconera	8	0	6	1	1	128	0	116	11	1
06009-Aljucén	8	2	0	2	4	21	5	0	2	14
06010-Almendral	44	22	4	3	15	108	51	11	6	40
06011-Almendralejo	1.261	221	128	131	781	9.056	922	1.253	1.096	5.785
06012-Arroyo de San Serván	159	66	13	18	62	833	318	132	45	338
06013-Atalaya	4	2	0	1	1	37	2	0	2	33
06014-Azuaga	269	65	19	24	161	1.078	183	201	135	559
06015-Badajoz	4.523	271	226	328	3.698	45.973	1.471	2.306	2.422	39.774
06016-Barcarrota	82	24	6	7	45	356	57	16	56	227
06017-Baterno	3	2	0	0	1	4	3	0	0	1
06018-Benquerencia de la Serena	41	28	5	3	5	87	62	11	7	7
06019-Berlanga	76	24	12	8	32	168	52	27	27	62
06020-Bienvenida	82	51	11	4	16	659	242	65	9	343
06021-Bodonal de la Sierra	20	6	3	4	7	47	9	8	11	19
06022-Burguillos del Cerro	52	15	7	2	28	196	31	36	14	115
06023-Cabeza del Buey	171	64	12	9	86	1.183	112	81	36	954
06024-Cabeza la Vaca	26	6	7	6	7	88	11	40	23	14
06025-Calamonte	159	32	17	22	88	596	104	56	106	330
06026-Calera de León	27	7	5	4	11	107	27	55	8	17
06027-Calzadilla de los Barros	29	21	1	2	5	58	43	2	4	9
06028-Campanario	110	19	23	19	49	482	41	150	86	205
06029-Campillo de Llerena	50	27	1	8	14	162	82	2	32	46
06030-Capilla	4	4	0	0	0	4	4	0	0	0
06031-Carmonita	12	8	1	0	3	30	25	2	0	3
06032-Carrascalejo, El	2	1	0	0	1	3	2	0	0	1
06033-Casas de Don Pedro	34	10	1	7	16	115	41	2	24	48
06034-Casas de Reina	5	2	1	0	2	18	6	6	0	6
06035-Castilblanco	19	9	2	2	6	58	11	6	2	39
06036-Castuera	229	62	24	7	136	824	108	188	33	495
06042-Cheles	15	9	1	1	4	33	13	1	4	15
06037-Codosera, La	51	10	3	4	34	233	34	11	8	180
06038-Cordobilla de Lácara	35	24	3	0	8	118	93	5	0	20
06039-Coronada, La	30	10	2	7	11	96	35	5	17	39
06040-Corte de Peleas	47	27	2	1	17	387	329	9	1	48
06041-Cristina	16	11	3	0	2	72	35	35	0	2
06043-Don Alvaro	15	3	1	2	9	139	6	4	42	87
06044-Don Benito	1.240	155	98	138	849	10.474	1.043	1.456	689	7.286
06045-Entrín Bajo	25	19	2	2	2	83	68	8	3	4
06046-Esparragalejo	16	5	2	2	7	65	29	10	4	22
06047-Esparragosa de la Serena	25	16	4	1	4	63	33	24	2	4
06048-Esparragosa de Lares	34	15	3	8	8	62	20	4	17	21
06049-Fería	34	18	2	6	8	109	51	4	20	34
06050-Fregenal de la Sierra	162	25	27	16	94	1.096	52	398	75	571
06051-Fuénlabrada de los Montes	45	18	5	2	20	121	24	17	8	72
06052-Fuente de Cantos	172	46	18	21	87	808	119	89	100	500
06053-Fuente del Arco	26	12	1	2	11	85	35	5	5	40
06054-Fuente del Maestre	300	166	14	21	99	1.549	778	295	85	391
06055-Fuentes de León	50	15	8	8	19	143	29	52	13	49
06056-Garbayuela	16	6	1	4	5	34	13	2	14	5
06057-Garlitos	7	3	1	0	3	22	11	2	0	9
06058-Garrovilla, La	63	23	9	8	23	342	108	35	25	174
06059-Granja de Torrehermosa	69	19	5	9	36	200	50	8	28	114
06903-Guadiana	75	27	7	13	28	305	83	16	110	96
06060-Guareña	298	140	25	24	109	1.501	679	389	69	364
06061-Haba, La	34	9	5	7	13	150	16	92	18	24
06062-Helechosa de los Montes	16	8	0	0	8	57	46	0	0	11
06063-Herrera del Duque	100	23	7	11	59	385	49	103	42	191
06064-Higuera de la Serena	24	7	1	5	11	58	8	2	6	42
06065-Higuera de Llerena	8	6	0	1	1	9	7	0	1	1
06066-Higuera de Vargas	31	13	3	2	13	76	25	14	11	26
06067-Higuera la Real	71	13	16	6	36	415	48	244	14	109
06068-Hinojosa del Valle	14	8	0	1	5	68	22	0	1	45
06069-Hornachos	142	69	8	14	51	443	207	42	52	142
06070-Jerez de los Caballeros	320	64	39	29	188	2.671	369	1.254	115	933
06071-Lapa, La	8	7	0	0	1	24	23	0	0	1
06073-Llera	15	4	1	3	7	27	13	4	3	7
06074-Llerena	240	31	14	18	177	2.685	113	132	38	2.402
06072-Lobón	69	25	10	3	31	656	53	90	4	509
06075-Magacela	14	7	1	3	3	72	41	5	8	18
06076-Maguilla	28	17	3	3	5	84	62	10	5	7
06077-Malcocinado	8	5	2	0	1	16	13	2	0	1
06078-Malpartida de la Serena	8	3	0	0	5	36	3	0	0	33
06079-Manchita	32	19	0	7	6	100	72	0	17	11
06080-Medellín	61	28	8	5	20	188	72	19	12	85
06081-Medina de las Torres	29	14	3	5	7	75	32	8	22	13
06082-Mengabril	11	6	2	0	3	42	22	11	0	9
06083-Mérida	2.064	128	116	169	1.651	26.377	1.061	1.750	915	22.651
06084-Mirandilla	24	13	0	4	7	99	38	0	29	32

Empresas en alta en Extremadura por municipio de residencia y sector de actividad

PROVINCIA DE BADAJOZ

	NÚMERO DE EMPRESAS					NÚMERO DE TRABAJADORES				
	TOTAL	SECTOR DE ACTIVIDAD				TOTAL	SECTOR DE ACTIVIDAD			
		Agricultura	Industria	Construcción	Servicios		Agricultura	Industria	Construcción	Servicios
06085-Monesterio	167	30	29	23	85	743	73	163	88	419
06086-Montemolín	46	24	3	6	13	112	48	12	18	34
06087-Monterrubio de la Serena	114	71	10	6	27	264	135	53	14	62
06088-Montijo	402	60	36	49	257	2.038	302	417	222	1.097
06089-Morera, La	26	16	1	2	7	72	45	1	13	13
06090-Nava de Santiago, La	31	25	1	1	4	83	52	1	1	29
06091-Navalvillar de Pela	179	85	14	15	65	606	203	47	57	299
06092-Nogales	43	28	5	3	7	208	90	63	13	42
06093-Oliva de la Frontera	129	22	24	18	65	613	100	174	66	273
06094-Oliva de Mérida	74	52	2	7	13	276	194	8	54	20
06095-Olivenza	322	85	25	56	156	1.983	532	137	353	961
06096-Orellana de la Sierra	5	2	0	0	3	11	2	0	0	9
06097-Orellana la Vieja	99	24	7	12	56	310	54	46	104	106
06098-Palomas	17	12	0	0	5	57	42	0	0	15
06099-Parra, La	28	11	3	6	8	57	27	4	16	10
06100-Peñalsordo	16	4	2	1	9	54	4	6	2	42
06101-Peraleda del Zaucejo	18	11	3	0	4	91	56	30	0	5
06102-Puebla de Alcocer	41	21	3	1	16	156	37	32	3	84
06103-Puebla de la Calzada	176	25	16	37	98	969	116	95	293	465
06104-Puebla de la Reina	27	20	1	3	3	49	40	1	3	5
06107-Puebla de Obando	39	15	4	9	11	118	26	20	27	45
06108-Puebla de Sancho Pérez	68	16	16	7	29	1.320	38	54	43	1.185
06105-Puebla del Maestre	20	13	1	3	3	34	20	3	6	5
06106-Puebla del Prior	23	15	3	0	5	106	89	9	0	8
06902-Pueblonuevo del Guadiana	42	15	2	5	20	294	65	175	11	43
06109-Quintana de la Serena	144	10	51	16	67	608	17	316	46	229
06110-Reina	6	4	0	1	1	41	39	0	1	1
06111-Rena	8	3	1	1	3	8	3	1	1	3
06112-Retamal de Llerena	18	13	1	4	0	73	55	1	17	0
06113-Ribera del Fresno	180	108	8	16	48	944	375	55	75	439
06114-Risco	4	3	0	0	1	7	6	0	0	1
06115-Roca de la Sierra, La	53	30	3	6	14	167	81	11	15	60
06116-Salvaleón	36	8	6	4	18	178	19	26	14	119
06117-Salvatierra de los Barros	39	15	6	8	10	157	23	77	20	37
06119-San Pedro de Mérida	17	10	0	0	7	89	41	0	0	48
06123-San Vicente de Alcántara	187	33	49	18	87	944	71	518	98	257
06118-Sancti-Spíritus	3	1	0	0	2	14	1	0	0	13
06120-Santa Amalia	126	42	10	15	59	442	95	154	56	137
06121-Santa Marta	198	82	14	27	75	896	359	60	108	369
06122-Santos de Maimona, Los	275	103	22	33	117	1.135	401	122	135	477
06124-Segura de León	41	9	4	5	23	120	20	18	10	72
06125-Siruela	52	16	7	2	27	148	32	30	20	66
06126-Solana de los Barros	109	58	5	21	25	404	278	10	60	56
06127-Talarrubias	117	41	10	17	49	582	128	126	68	260
06128-Talavera la Real	178	46	22	21	89	904	252	229	56	367
06129-Táliga	17	9	3	3	2	70	49	4	14	3
06130-Tamurejo	2	0	1	0	1	26	0	1	0	25
06131-Torre de Miguel Sesmero	60	29	5	7	19	458	117	219	41	81
06132-Torremayor	21	11	2	1	7	165	90	19	14	42
06133-Torremejía	66	29	6	8	23	318	106	108	57	47
06134-Trasierra	11	4	0	2	5	26	5	0	13	8
06135-Trujillanos	35	4	3	3	25	204	12	29	45	118
06136-Usagre	72	49	2	9	12	235	170	13	26	26
06137-Valdecaballeros	36	10	2	10	14	183	26	85	49	23
06901-Valdelacalzada	108	57	4	16	31	543	228	32	127	156
06138-Valdetorres	26	12	2	3	9	100	38	16	8	38
06139-Valencia de las Torres	22	17	1	1	3	89	71	1	9	8
06140-Valencia del Mombuey	9	3	3	0	3	40	11	21	0	8
06141-Valencia del Ventoso	43	20	6	2	15	128	59	27	6	36
06146-Valle de la Serena	25	11	1	2	11	43	17	1	5	20
06147-Valle de Matamoros	4	0	0	3	1	8	0	0	6	2
06148-Valle de Santa Ana	17	7	1	3	6	57	19	4	13	21
06142-Valverde de Burguillos	9	1	5	1	2	45	2	38	2	3
06143-Valverde de Leganés	153	38	17	23	75	681	249	89	88	255
06144-Valverde de Llerena	6	1	1	1	3	17	1	3	9	4
06145-Valverde de Mérida	16	9	1	1	5	86	62	5	6	13
06149-Villafranca de los Barros	435	118	38	51	228	3.186	382	899	206	1.699
06150-Villagarcía de la Torre	15	4	2	5	4	40	4	3	20	13
06151-Villagonzalo	39	23	5	3	8	97	58	18	7	14
06152-Villalba de los Barros	63	41	2	6	14	329	170	2	69	88
06153-Villanueva de la Serena	788	135	61	92	500	6.330	651	713	610	4.356
06154-Villanueva del Fresno	75	27	9	8	31	273	68	40	19	146
06156-Villar de Rena	41	24	2	6	9	146	104	9	9	24
06155-Villar del Rey	67	25	6	11	25	234	71	41	49	73
06157-Villarta de los Montes	4	2	0	0	2	7	4	0	0	3
06158-Zafra	571	31	44	45	451	3.861	85	881	212	2.683
06159-Zahínos	81	30	12	6	33	317	166	47	42	62
06160-Zalamea de la Serena	111	18	12	18	63	438	30	48	46	314
06162-Zarza, La	121	39	11	18	53	396	133	38	55	170
06161-Zarza-Capilla	9	3	1	1	4	66	3	38	2	23

Empresas en alta en Extremadura por municipio de residencia y sector de actividad

PROVINCIA DE CÁCERES

	NÚMERO DE EMPRESAS					NÚMERO DE TRABAJADORES				
	TOTAL	SECTOR DE ACTIVIDAD				TOTAL	SECTOR DE ACTIVIDAD			
		Agricultura	Industria	Construcción	Servicios		Agricultura	Industria	Construcción	Servicios
10001-Abadía	5	1	0	3	1	9	1	0	6	2
10002-Abertura	7	3	0	0	4	21	13	0	0	8
10003-Acebo	18	1	2	3	12	40	1	4	4	31
10004-Acehúche	21	7	6	2	6	49	10	21	2	16
10005-Aceituna	8	1	0	2	5	29	11	0	6	12
10006-Ahigal	31	7	3	2	19	97	19	26	3	49
10903-Alagón del Río	22	4	4	3	11	88	5	32	32	19
10007-Albalá	12	2	0	3	7	87	2	0	9	76
10008-Alcántara	58	27	2	7	22	275	61	16	20	178
10009-Alcollarín	11	9	0	1	1	32	30	0	1	1
10010-Alcuéscar	73	22	4	11	36	255	81	13	46	115
10012-Aldea del Cano	17	7	1	2	7	70	20	5	9	36
10013-Aldea del Obispo, La	9	6	0	1	2	16	11	0	3	2
10011-Aldeacentenera	30	13	4	5	8	179	38	9	77	55
10014-Aldeanueva de la Vera	36	8	1	6	21	83	21	1	15	46
10015-Aldeanueva del Camino	30	2	9	1	18	192	5	40	1	146
10016-Aldehuela de Jerte	7	4	1	2	0	14	8	1	5	0
10017-Alía	39	30	1	1	7	130	108	4	3	15
10018-Aliseda	56	18	9	5	24	167	72	27	15	53
10019-Almaraz	54	6	13	9	26	1.952	18	1.115	168	651
10020-Almoharín	55	15	8	7	25	339	56	154	28	101
10021-Arroyo de la Luz	130	19	9	35	67	606	50	28	161	367
10023-Arroyomolinos	24	14	2	3	5	53	30	7	4	12
10022-Arroyomolinos de la Vera	7	4	0	1	2	19	7	0	1	11
10024-Baños de Montemayor	36	1	5	4	26	194	2	32	11	149
10025-Barrado	7	1	0	2	4	22	1	0	4	17
10026-Belvis de Monroy	9	3	0	0	6	55	7	0	0	48
10027-Benquerencia	0	0	0	0	0	0	0	0	0	0
10028-Berrocalejo	5	2	0	0	3	6	3	0	0	3
10029-Berzocana	26	16	2	3	5	65	48	5	5	7
10030-Bohonal de Ibor	13	3	1	1	8	103	8	3	4	88
10031-Botija	5	3	1	0	1	5	3	1	0	1
10032-Brozas	81	33	10	11	27	185	64	29	31	61
10033-Cabañas del Castillo	17	8	1	2	6	39	19	3	4	13
10034-Cabezabellosa	5	3	0	2	0	23	7	0	16	0
10035-Cabezuela del Valle	74	25	2	10	37	259	52	25	52	130
10036-Cabrero	8	3	3	1	1	13	3	6	1	3
10037-Cáceres	3.300	185	143	290	2.682	36.440	804	1.798	2.389	31.449
10038-Cachorrilla	5	5	0	0	0	6	6	0	0	0
10039-Cadalso	3	1	0	0	2	15	11	0	0	4
10040-Calzadilla	14	8	1	2	3	57	26	1	27	3
10041-Caminomorisco	29	5	2	4	18	84	15	8	7	54
10042-Campillo de Deleitosa	1	0	0	0	1	1	0	0	0	1
10043-Campo Lugar	43	28	2	3	10	121	76	12	8	25
10044-Cañamero	59	14	12	4	29	232	19	38	8	167
10045-Cañaveral	36	4	5	4	23	122	8	52	6	56
10046-Carbajo	7	2	2	0	3	45	5	3	0	37
10047-Carcaboso	49	9	6	14	20	149	22	15	55	57
10048-Carrascalejo	12	4	2	3	3	30	4	3	16	7
10049-Casar de Cáceres	134	12	27	27	68	1.268	20	517	135	596
10050-Casar de Palomero	31	11	2	3	15	109	26	2	3	78
10051-Casares de las Hurdes	4	0	0	2	2	30	0	0	5	25
10052-Casas de Don Antonio	6	1	0	1	4	48	1	0	2	45
10053-Casas de Don Gómez	9	1	1	3	4	47	1	5	26	15
10056-Casas de Millán	16	11	1	2	2	21	15	1	3	2
10057-Casas de Miravete	5	2	0	1	2	12	6	0	4	2
10054-Casas del Castañar	19	5	0	3	11	41	5	0	4	32
10055-Casas del Monte	21	3	2	5	11	187	8	127	29	23
10058-Casatejada	48	23	7	5	13	286	98	106	7	75
10059-Casillas de Coria	8	6	0	2	0	15	8	0	7	0
10060-Castañar de Ibor	91	70	3	4	14	363	290	11	7	55
10061-Ceclavín	48	20	4	11	13	118	45	11	41	21
10062-Cedillo	16	4	1	7	4	99	49	1	32	17
10063-Cerezo	3	2	0	0	1	5	4	0	0	1
10064-Cilleros	37	13	2	7	15	69	18	3	23	25
10065-Collado	12	10	0	0	2	42	39	0	0	3
10066-Conquista de la Sierra	5	3	0	0	2	9	4	0	0	5
10067-Coria	373	40	24	45	264	2.742	68	160	442	2.072
10068-Cuacos de Yuste	54	17	12	5	20	433	48	210	16	159
10069-Cumbre, La	23	10	0	4	9	121	66	0	14	41
10070-Deleitosa	25	7	5	3	10	83	20	14	11	38
10071-Descargamaría	6	2	1	1	2	12	7	2	1	2
10072-Eljas	16	0	4	4	8	79	0	50	10	19
10073-Escorial	20	9	5	2	4	64	18	28	2	16
10075-Fresnedoso de Ibor	6	4	0	0	2	7	4	0	0	3
10076-Galisteo	31	19	3	2	7	133	46	22	5	60
10077-Garciaz	21	14	1	2	4	46	36	1	5	4
10078-Garganta, La	5	0	0	4	1	8	0	0	7	1
10079-Garganta la Olla	18	4	1	2	11	45	6	1	2	36
10080-Gargantilla	3	1	0	0	2	3	1	0	0	2
10081-Gargüera	9	8	0	0	1	13	12	0	0	1
10082-Garrovillas de Alconétar	41	15	2	7	17	104	17	2	20	65
10083-Garvín	6	5	0	0	1	15	14	0	0	1
10084-Gata	37	11	3	8	15	228	25	11	18	174
10085-Gordo, El	11	2	1	2	6	212	2	149	4	57

Empresas en alta en Extremadura por municipio de residencia y sector de actividad

PROVINCIA DE CÁCERES

	NÚMERO DE EMPRESAS					NÚMERO DE TRABAJADORES				
	TOTAL	SECTOR DE ACTIVIDAD				TOTAL	SECTOR DE ACTIVIDAD			
		Agricultura	Industria	Construcción	Servicios		Agricultura	Industria	Construcción	Servicios
10086-Granja, La	8	2	2	2	2	23	4	12	3	4
10087-Guadalupe	79	22	6	5	46	424	166	14	19	225
10088-Guijo de Coria	5	2	1	1	1	11	6	1	3	1
10089-Guijo de Galisteo	45	12	2	7	24	134	15	4	21	94
10090-Guijo de Granadilla	15	7	1	1	6	46	16	1	3	26
10091-Guijo de Santa Bárbara	9	1	1	1	6	10	1	1	2	6
10092-Herguivuela	11	4	1	1	5	18	5	1	2	10
10093-Hernán-Pérez	8	3	0	2	3	11	4	0	4	3
10094-Herrera de Alcántara	14	8	0	1	5	64	37	0	1	26
10095-Herreruela	20	14	2	1	3	83	29	44	2	8
10096-Hervás	130	3	14	18	95	552	5	155	39	353
10097-Higuera de Albalat	1	0	0	1	0	3	0	0	3	0
10098-Hinojal	12	4	0	5	3	42	4	0	30	8
10099-Holguera	16	10	0	1	5	20	11	0	4	5
10100-Hoyos	19	4	2	0	13	94	16	5	0	73
10101-Huéлага	4	2	0	0	2	10	6	0	0	4
10102-Ibahernando	14	5	2	5	2	30	15	4	9	2
10103-Jaraicejo	21	8	1	2	10	102	39	1	4	58
10104-Jaraíz de la Vera	177	33	26	18	100	785	81	147	65	492
10105-Jarandilla de la Vera	112	23	8	14	67	439	51	39	72	277
10106-Jarilla	3	0	0	1	2	10	0	0	1	9
10107-Jerte	45	18	1	5	21	97	33	3	6	55
10108-Ladrillar	5	1	0	2	2	8	1	0	3	4
10109-Logrosán	103	50	10	8	35	481	142	35	15	289
10110-Losar de la Vera	73	12	7	8	46	304	19	46	23	216
10111-Madrigal de la Vera	65	14	3	13	35	233	46	11	33	143
10112-Madrigalejo	54	19	5	6	24	474	323	38	16	97
10113-Madroñera	63	21	5	11	26	166	49	7	21	89
10114-Majadas	26	7	4	3	12	230	38	62	58	72
10115-Malpartida de Cáceres	123	8	20	17	78	681	16	133	112	420
10116-Malpartida de Plasencia	158	42	20	37	59	1.011	142	467	134	268
10117-Marchagaz	5	3	1	1	0	22	19	1	2	0
10118-Mata de Alcántara	11	3	1	2	5	24	4	1	4	15
10119-Membrío	22	12	3	3	4	85	34	5	10	36
10120-Mesas de Ibor	3	2	0	1	0	3	2	0	1	0
10121-Miajadas	321	30	37	42	212	1.897	51	687	188	971
10122-Millanes	6	2	1	1	2	24	2	4	1	17
10123-Mirabel	12	1	4	2	5	108	7	14	64	23
10124-Mohedas de Granadilla	26	4	4	8	10	151	4	23	24	100
10125-Monroy	37	23	3	3	8	68	44	8	4	12
10126-Montánchez	60	9	11	13	27	224	14	68	30	112
10127-Montehermoso	202	34	23	32	113	774	56	154	115	449
10128-Moraleja	244	27	29	30	158	1.098	55	168	91	784
10129-Morcillo	8	3	0	2	3	17	10	0	4	3
10130-Navaconcejo	64	17	2	11	34	303	123	8	66	106
10131-Navalmoral de la Mata	526	37	35	51	403	3.986	163	792	355	2.676
10132-Navalvillar de Ibor	10	5	1	1	3	30	20	1	2	7
10133-Navas del Madroño	39	14	3	9	13	83	27	12	24	20
10134-Navezuelas	19	10	0	2	7	35	20	0	4	11
10135-Nuñomoral	20	0	1	7	12	119	0	4	53	62
10136-Oliva de Plasencia	18	14	0	0	4	27	22	0	0	5
10137-Palomero	14	5	2	2	5	17	6	2	2	7
10138-Pasarón de la Vera	18	8	1	2	7	37	20	3	5	9
10139-Pedroso de Acim	8	4	1	0	3	39	11	18	0	10
10140-Peraleda de la Mata	55	25	7	7	16	384	58	206	35	85
10141-Peraleda de San Román	9	4	0	3	2	25	7	0	15	3
10142-Perales del Puerto	26	7	4	2	13	76	16	10	19	31
10143-Pescueza	7	5	1	0	1	26	7	2	0	17
10144-Pesga, La	15	1	0	1	13	34	3	0	8	23
10145-Piedras Albas	3	1	0	1	1	15	2	0	3	10
10146-Pinofranqueado	63	15	1	9	38	400	65	2	51	282
10147-Piornal	29	11	3	3	12	56	17	12	4	23
10148-Plasencia	1.296	60	86	154	996	10.435	278	1.034	1.139	7.984
10149-Plasenzuela	13	3	1	2	7	101	8	1	3	89
10150-Portaje	12	9	0	1	2	26	19	0	5	2
10151-Portezuelo	11	7	0	2	2	30	13	0	11	6
10152-Pozuelo de Zarzón	15	6	3	1	5	107	18	24	5	60
10905-Pueblonuevo de Miramonte	13	8	2	1	2	20	10	4	1	5
10153-Puerto de Santa Cruz	6	3	0	1	2	29	17	0	9	3
10154-Rebollar	5	2	0	0	3	7	3	0	0	4
10155-Riolobos	34	15	3	2	14	103	20	29	10	44
10156-Robledillo de Gata	7	1	0	0	6	10	3	0	0	7
10157-Robledillo de la Vera	7	2	0	0	5	15	3	0	0	12
10158-Robledillo de Trujillo	6	2	1	2	1	50	4	1	2	43
10159-Robledollano	19	12	1	0	6	68	32	27	0	9
10160-Romangordo	8	2	1	2	3	63	3	41	5	14
10901-Rosalejo	43	19	4	5	15	106	51	6	13	36
10161-Ruanes	4	2	1	0	1	10	3	4	0	3
10162-Salorino	25	19	1	3	2	63	48	1	12	2
10163-Salvatierra de Santiago	9	2	3	1	3	40	2	31	2	5
10164-San Martín de Trevejo	19	0	2	5	12	70	0	4	21	45
10165-Santa Ana	7	3	0	3	1	28	4	0	23	1
10166-Santa Cruz de la Sierra	12	5	1	0	6	53	27	19	0	7
10167-Santa Cruz de Paniagua	16	12	0	2	2	76	24	0	9	43
10168-Santa Marta de Magasca	7	6	1	0	0	28	26	2	0	0

Empresas en alta en Extremadura por municipio de residencia y sector de actividad

PROVINCIA DE CÁCERES

	NÚMERO DE EMPRESAS					NÚMERO DE TRABAJADORES				
	TOTAL	SECTOR DE ACTIVIDAD				TOTAL	SECTOR DE ACTIVIDAD			
		Agricultura	Industria	Construcción	Servicios		Agricultura	Industria	Construcción	Servicios
10169-Santiago de Alcántara	7	3	0	3	1	50	6	0	43	1
10170-Santiago del Campo	5	2	1	1	1	66	5	58	1	2
10171-Santibáñez el Alto	11	7	1	0	3	26	20	2	0	4
10172-Santibáñez el Bajo	17	6	2	2	7	39	15	5	2	17
10173-Saucedilla	29	14	3	4	8	201	85	79	16	21
10174-Segura de Toro	6	1	0	2	3	16	1	0	7	8
10175-Serradilla	38	15	4	7	12	82	37	8	17	20
10176-Serrejón	17	13	1	0	3	51	30	1	0	20
10177-Sierra de Fuentes	29	2	4	11	12	90	13	7	28	42
10178-Talaván	18	5	0	7	6	73	12	0	30	31
10179-Talaveruela de la Vera	8	1	0	3	4	17	7	0	5	5
10180-Talayuela	205	61	13	26	105	1.243	364	109	147	623
10181-Tejeda de Tiétar	26	13	0	5	8	85	42	0	27	16
10904-Tiétar	20	7	3	1	9	116	29	5	3	79
10182-Toril	15	11	1	0	3	76	66	4	0	6
10183-Tornavacas	24	9	1	6	8	118	89	2	10	17
10184-Torno, El	23	8	2	3	10	77	9	6	8	54
10187-Torre de Don Miguel	12	3	1	1	7	49	3	6	2	38
10188-Torre de Santa María	15	2	2	3	8	54	3	11	14	26
10185-Torrecilla de los Angeles	19	8	1	2	8	284	15	11	42	216
10186-Torrecillas de la Tiesa	49	22	4	9	14	266	46	28	66	126
10190-Torrejón el Rubio	34	21	1	4	8	82	45	2	16	19
10189-Torrejoncillo	72	17	6	17	32	364	73	24	80	187
10191-Torremenga	13	3	0	6	4	45	7	0	32	6
10192-Torremocha	11	5	1	1	4	25	17	2	1	5
10193-Torreorgaz	39	6	5	15	13	165	23	11	63	68
10194-Torrequemada	21	3	7	4	7	66	11	31	4	20
10195-Trujillo	407	72	44	43	248	2.572	131	522	283	1.636
10196-Valdastillas	15	5	0	0	10	216	9	0	0	207
10197-Valdecañas de Tajo	2	1	0	1	0	2	1	0	1	0
10198-Valdefuentes	36	11	3	4	18	297	21	14	16	246
10199-Valdehúncar	3	1	0	1	1	8	1	0	2	5
10200-Valdelacasa de Tajo	15	5	3	4	3	39	21	8	7	3
10201-Valdemorales	2	0	0	1	1	38	0	0	1	37
10202-Valdeobispo	19	10	0	3	6	47	31	0	10	6
10203-Valencia de Alcántara	190	50	17	17	106	625	131	69	56	369
10204-Valverde de la Vera	20	12	0	3	5	36	18	0	4	14
10205-Valverde del Fresno	64	17	5	10	32	190	42	12	26	110
10902-Vegaviana	15	4	0	2	9	41	16	0	12	13
10206-Viandar de la Vera	2	0	1	1	0	15	0	11	4	0
10207-Villa del Campo	4	3	0	0	1	14	13	0	0	1
10208-Villa del Rey	3	2	0	1	0	16	7	0	9	0
10209-Villamesías	10	7	0	0	3	38	26	0	0	12
10210-Villamiel	15	7	3	0	5	28	9	13	0	6
10211-Villanueva de la Sierra	16	7	3	3	3	33	19	7	4	3
10212-Villanueva de la Vera	76	23	7	11	35	295	54	28	68	145
10213-Villar del Pedroso	26	12	1	5	8	52	29	1	11	11
10214-Villar de Plasencia	11	5	1	1	4	19	5	3	3	8
10215-Villasbuenas de Gata	14	4	1	1	8	36	6	3	1	26
10216-Zarza de Granadilla	62	13	6	9	34	173	24	45	17	87
10217-Zarza de Montánchez	11	5	1	2	3	12	5	2	2	3
10218-Zarza la Mayor	28	12	2	6	8	95	27	5	40	23
10219-Zorita	37	25	2	1	9	120	48	2	1	69