

Empresas dadas de alta en la Seguridad Social en Extremadura

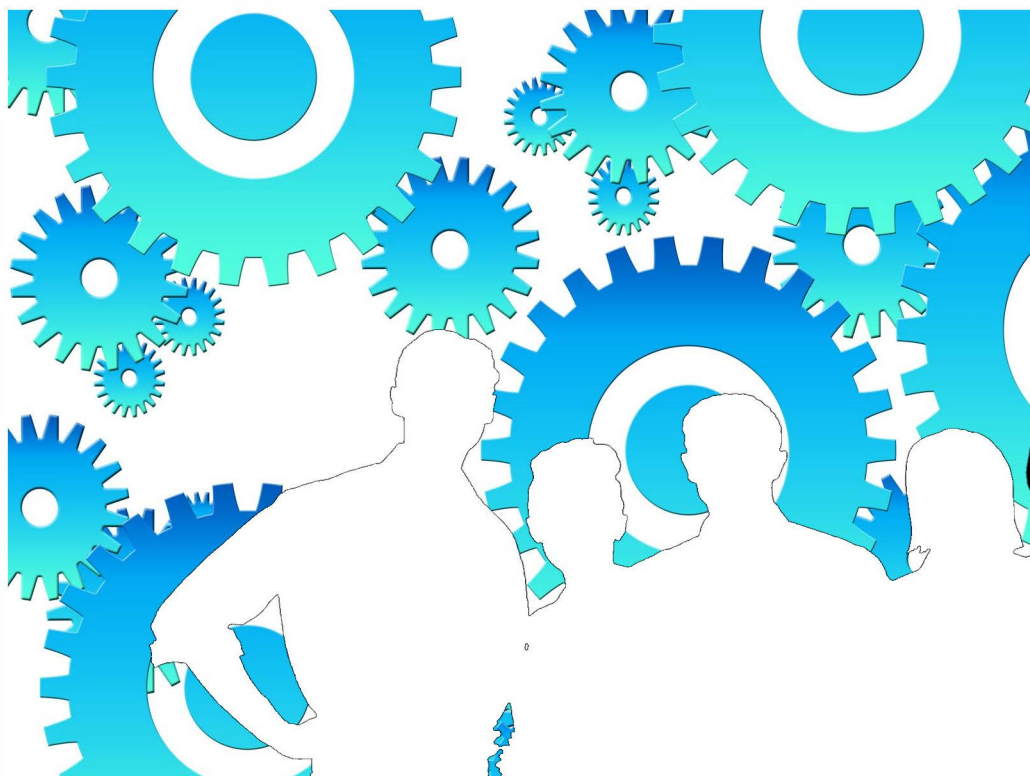

Noviembre 2022

ieex
Instituto de Estadística
de Extremadura

JUNTA DE EXTREMADURA

NOTAS ACLARATORIAS:

Se recoge la información relativa a empresas en alta laboral que figuran inscritas en la Seguridad Social.

La información de este apartado se ha obtenido a partir del fichero de Cuentas de Cotización de la Seguridad Social por cuenta ajena con excepción del Sistema Especial de Empleados de Hogar, siguiendo la metodología que utiliza el Ministerio de Inclusión, Seguridad Social y Migraciones.

Bajo una Cuenta de Cotización figuran agrupados los trabajadores afiliados que pertenecen a una misma empresa, desarrollan su actividad laboral en una misma provincia y sus características frente a la cotización son homogéneas.

En esta publicación una empresa agrupa todas las Cuentas de Cotización con el mismo número de Identificación Fiscal.

A cada empresa se le ha asignado la actividad económica asociada a su cuenta de cotización, cuando sólo tiene una, o a la cuenta de cotización con más trabajadores, cuando tiene varias. Siguiendo la metodología que utiliza el Ministerio de Inclusión, Seguridad Social y Migraciones, se excluye del sector servicios "Administración Pública y defensa; Seguridad Social obligatoria".

Los datos para Extremadura y para cada provincia corresponden a las empresas que tienen algún centro de trabajo en el respectivo territorio. Dado que una misma empresa puede tener centros de trabajo en las dos provincias, la suma de los datos de las empresas de Badajoz y Cáceres no tiene por qué coincidir con la cifra para Extremadura. La misma reflexión se aplica a los resultados municipales.

El tamaño de la empresa corresponde con el número de trabajadores por territorio que tiene la empresa.

ÍNDICE

Empresas en alta en Extremadura.....	4
1. Según provincia y tamaño de la empresa	4
2. Según provincia y sector de la empresa	4
3. Según provincia y actividad económica de la empresa	5
4. Según tamaño de la localidad y sector de la empresa	6
Empresas en alta en Extremadura por municipio de residencia y sector de actividad.....	7
Provincia de Badajoz.....	7
Provincia de Cáceres.....	10

Empresas en alta en el régimen General en Extremadura.

32.792

1. Empresas en alta en Extremadura según provincia y tamaño de la empresa

TAMAÑO	NÚMERO DE EMPRESAS			NÚMERO DE TRABAJADORES		
	Badajoz	Cáceres	Extremadura	Badajoz	Cáceres	Extremadura
1-2 trab.	11.826	7.169	18.593	15.659	9.400	24.507
3-5 trab.	4.853	2.596	7.243	18.152	9.611	26.981
6-9 trab.	2.020	1.145	3.062	14.448	8.227	21.956
10-25 trab.	1.732	1.005	2.603	25.702	14.862	38.878
26-49 trab.	471	270	699	16.418	9.578	24.543
50-249 trab.	343	201	529	33.756	18.908	50.782
250-499 trab.	19	15	46	5.945	4.877	15.474
500 o más trab.	15	5	17	27.612	13.090	43.124
Total	21.279	12.406	32.792	157.692	88.553	246.245

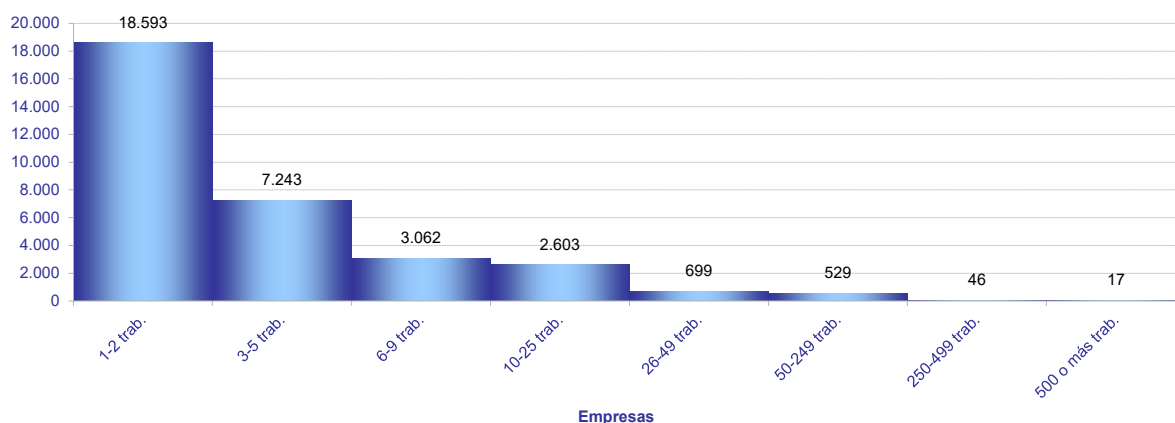

2. Empresas en alta en Extremadura según provincia y sector de la empresa

SECTOR	NÚMERO DE EMPRESAS			NÚMERO DE TRABAJADORES			TRAB / EMP
	Badajoz	Cáceres	Extremadura	Badajoz	Cáceres	Extremadura	
Agricultura	4.365	2.186	6.504	16.505	6.659	23.196	3,6
Industria	1.763	969	2.671	19.282	10.647	30.086	11,3
Construcción	2.172	1.555	3.620	11.240	9.196	20.272	5,6
Servicios	12.979	7.696	19.997	110.665	62.051	172.691	8,6
Total	21.279	12.406	32.792	157.692	88.553	246.245	7,5

Provincia de Badajoz

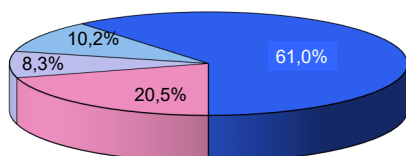

Provincia de Cáceres

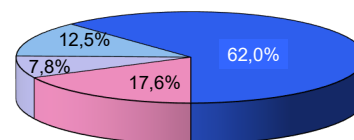

Extremadura

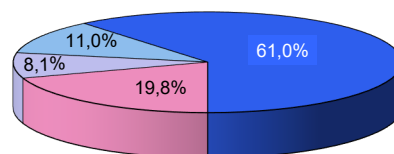

■ Agricultura
 ■ Industria
 ■ Construcción
 ■ Servicios

3. Empresas en alta en Extremadura según provincia, tamaño de la empresa y sector de la empresa

TAMAÑO

Extremadura	Agricultura	Industria	Construcción	Servicios
NÚMERO DE EMPRESAS. SECTOR				
1-2 trab.	4.415	1.183	1.854	11.141
3-5 trab.	1.278	627	840	4.498
6-9 trab.	426	328	445	1.863
10-25 trab.	280	325	366	1.632
26-49 trab.	75	96	78	450
50-249 trab.	28	99	35	367
250-499 trab.	2	10	2	32
500 o más trab.	0	3	0	14
NÚMERO DE TRABAJADORES. SECTOR				
1-2 trab.	5.707	1.625	2.482	14.693
3-5 trab.	4.684	2.363	3.148	16.786
6-9 trab.	2.970	2.394	3.207	13.385
10-25 trab.	4.094	5.005	5.487	24.292
26-49 trab.	2.611	3.449	2.638	15.845
50-249 trab.	2.398	10.232	2.587	35.565
250-499 trab.	732	3.401	723	10.618
500 o más trab.	0	1.617	0	41.507
Badajoz				
NÚMERO DE EMPRESAS. SECTOR				
1-2 trab.	2.800	760	1.139	7.127
3-5 trab.	969	415	491	2.978
6-9 trab.	322	221	248	1.229
10-25 trab.	194	226	231	1.081
26-49 trab.	59	70	51	291
50-249 trab.	19	65	12	247
250-499 trab.	2	3	0	14
500 o más trab.	0	3	0	12
NÚMERO DE TRABAJADORES. SECTOR				
1-2 trab.	3.683	1.048	1.543	9.385
3-5 trab.	3.571	1.571	1.845	11.165
6-9 trab.	2.251	1.595	1.776	8.826
10-25 trab.	2.849	3.450	3.326	16.077
26-49 trab.	2.025	2.516	1.695	10.182
50-249 trab.	1.574	6.481	1.055	24.646
250-499 trab.	552	1.019	0	4.374
500 o más trab.	0	1.602	0	26.010
Cáceres				
NÚMERO DE EMPRESAS. SECTOR				
1-2 trab.	1.654	460	768	4.287
3-5 trab.	314	220	379	1.683
6-9 trab.	104	111	208	722
10-25 trab.	85	108	145	667
26-49 trab.	20	28	35	187
50-249 trab.	9	36	19	137
250-499 trab.	0	6	1	8
500 o más trab.	0	0	0	5
NÚMERO DE TRABAJADORES. SECTOR				
1-2 trab.	2.074	629	1.016	5.681
3-5 trab.	1.132	820	1.412	6.247
6-9 trab.	718	819	1.513	5.177
10-25 trab.	1.224	1.673	2.239	9.726
26-49 trab.	713	967	1.208	6.690
50-249 trab.	798	3.868	1.538	12.704
250-499 trab.	0	1.871	270	2.736
500 o más trab.	0	0	0	13.090

4. Empresas en alta en Extremadura según provincia y actividad económica de la empresa

SECC	NÚMERO DE EMPRESAS			NÚMERO DE TRABAJADORES			TRAB / EMP
	Badajoz	Cáceres	Extremadura	Badajoz	Cáceres	Extremadura	
A	4.365	2.186	6.504	16.505	6.659	23.196	3,6
B	63	26	84	544	263	807	9,6
C	1.553	844	2.362	15.702	8.199	23.896	10,1
D	74	33	98	740	746	1.485	15,2
E	73	66	127	2.296	1.439	3.898	30,7
F	2.172	1.555	3.620	11.240	9.196	20.272	5,6
G	4.920	2.684	7.379	25.793	12.574	38.347	5,2
H	897	420	1.291	7.219	2.907	10.123	7,8
I	2.001	1.482	3.457	11.146	7.500	18.652	5,4
J	238	115	329	2.580	1.336	3.919	11,9
K	305	188	458	2.654	1.297	3.961	8,6
L	180	95	275	331	174	505	1,8
M	1.138	612	1.703	6.949	3.205	10.364	6,1
N	692	397	944	11.006	5.386	16.288	17,3
P	419	261	663	10.530	7.591	17.985	27,1
Q	861	565	1.357	26.228	16.585	42.841	31,6
R	385	249	617	2.105	1.234	3.328	5,4
S	855	507	1.316	4.022	2.128	6.144	4,7
T	86	121	206	100	134	232	1,1
U	2	0	2	2	0	2	1,0

A Agricultura, ganadería, silvicultura y pesca

B Industrias extractivas

C Industria manufacturera

D Suministro de energía eléctrica, gas, vapor y aire acondicionado

E Suministro de agua, actividades de saneamiento, gestión de residuos y descontaminación

F Construcción

G Comercio al por mayor y al por menor; reparación de vehículos de motor y motocicletas

H Transporte y almacenamiento

I Hostelería

J Información y comunicaciones

K Actividades financieras y de seguros

L Actividades inmobiliarias

M Actividades profesionales, científicas y técnicas

N Actividades administrativas y servicios auxiliares

P Educación

Q Actividades sanitarias y de servicios sociales

R Actividades artísticas, recreativas y de entretenimiento

S Otros servicios

T Actividades de los hogares como empleadores de personal doméstico; actividades de los hogares como productores de bienes y servicios para uso propio

U Actividades de organizaciones y organismos extraterritoriales

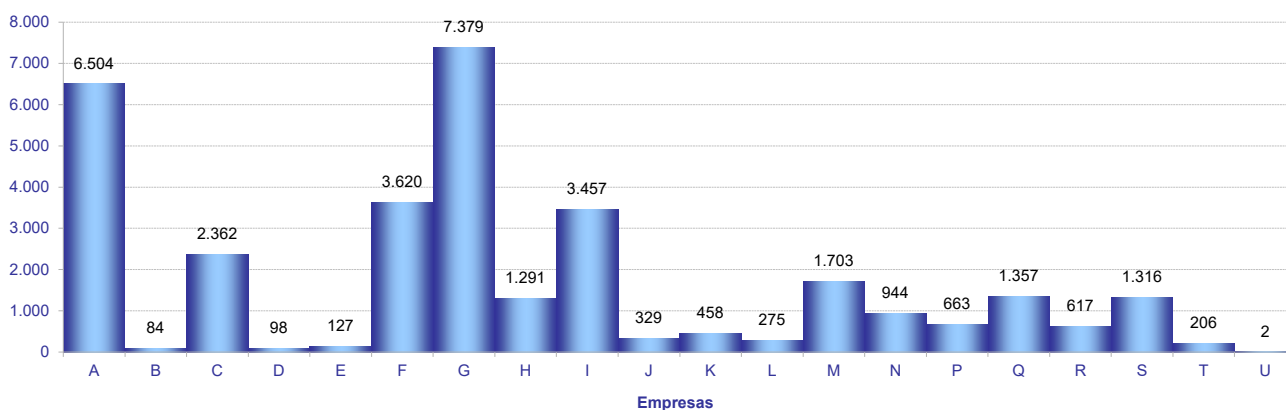

5. Empresas en alta en Extremadura según tamaño de la localidad y sector de la empresa

SECTOR	TAMAÑO		
	Rural	Intermedia	Urbana
Agricultura	2.491	2.691	1.456
Industria	595	1.093	1.065
Construcción	884	1.238	1.624
Servicios	2.468	5.181	13.186
Total	6.438	10.203	17.331

Población rural hasta 2.000 habitantes
Población intermedia desde 2.001 hasta 10.000 habitantes
Población urbana más de 10.000 habitantes

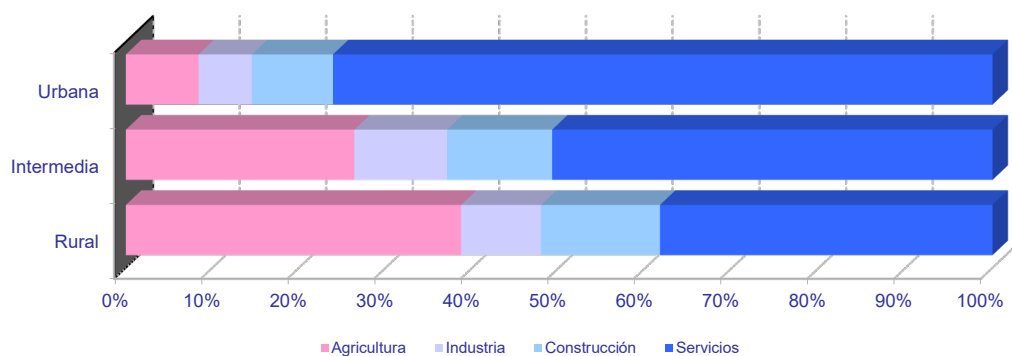
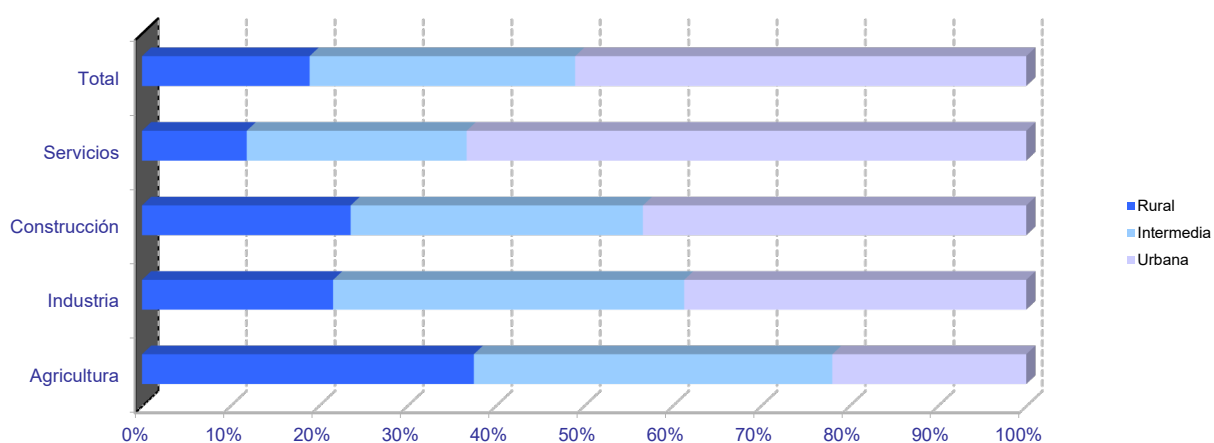

Empresas en alta en Extremadura por municipio de residencia y sector de actividad

PROVINCIA DE BADAJOZ

	NÚMERO DE EMPRESAS					NÚMERO DE TRABAJADORES				
	TOTAL	SECTOR DE ACTIVIDAD				TOTAL	SECTOR DE ACTIVIDAD			
		Agricultura	Industria	Construcción	Servicios		Agricultura	Industria	Construcción	Servicios
06001-Acedera	49	34	1	1	13	148	103	1	2	42
06002-Aceuchal	234	93	18	30	93	1.123	599	74	95	355
06003-Ahillones	21	8	0	3	10	56	12	0	11	33
06004-Alange	66	29	6	7	24	229	113	22	19	75
06005-Albuera, La	60	12	12	8	28	384	89	131	24	140
06006-Alburquerque	216	88	19	15	94	854	246	222	66	320
06007-Alconchel	42	21	5	3	13	107	43	27	8	29
06008-Alconera	10	0	7	2	1	127	0	112	14	1
06009-Ajucén	6	2	0	1	3	16	5	0	1	10
06010-Almendral	47	18	5	6	18	136	31	11	10	84
06011-Almendralejo	1.246	200	128	130	788	9.012	812	1.281	744	6.175
06012-Arroyo de San Serván	162	56	15	15	76	768	203	134	67	364
06013-Atalaya	4	2	0	1	1	32	3	0	1	28
06014-Azuaga	262	60	19	27	156	1.042	153	206	135	548
06015-Badajoz	4.667	263	224	334	3.846	47.169	1.220	2.412	2.560	40.977
06016-Barcarrota	86	25	5	6	50	358	51	15	22	270
06017-Baterno	3	2	0	0	1	3	2	0	0	1
06018-Benquerencia de la Serena	43	31	4	3	5	81	61	8	5	7
06019-Berlanga	78	29	11	10	28	198	55	24	57	62
06020-Bienvenida	65	37	8	4	16	532	133	61	12	326
06021-Bodonal de la Sierra	24	7	3	5	9	59	12	6	17	24
06022-Burguillos del Cerro	61	14	8	7	32	221	30	55	19	117
06023-Cabeza del Buey	163	56	11	10	86	1.263	95	90	35	1.043
06024-Cabeza la Vaca	27	5	7	7	8	83	11	32	24	16
06025-Calamonte	158	26	16	24	92	645	106	59	114	366
06026-Calera de León	31	7	5	5	14	105	22	50	13	20
06027-Calzadilla de los Barros	24	16	1	2	5	50	35	2	3	10
06028-Campanario	112	18	24	16	54	491	41	142	87	221
06029-Campillo de Llerena	42	21	1	5	15	155	70	2	19	64
06030-Capilla	5	5	0	0	0	5	5	0	0	0
06031-Carmonita	12	8	1	0	3	23	19	1	0	3
06032-Carrascalejo, El	2	1	0	0	1	3	2	0	0	1
06033-Casas de Don Pedro	29	8	1	6	14	102	41	2	14	45
06034-Casas de Reina	8	4	1	1	2	20	7	3	3	7
06035-Castilblanco	22	9	2	3	8	73	11	6	5	51
06036-Castuera	220	52	22	8	138	789	90	145	31	523
06042-Cheles	14	6	1	1	6	31	9	1	3	18
06037-Codosera, La	53	10	3	3	37	233	32	11	8	182
06038-Cordobilla de Lácara	25	12	4	0	9	53	21	9	0	23
06039-Coronada, La	36	15	4	5	12	114	44	6	16	48
06040-Corte de Peleas	43	27	2	1	13	198	148	7	1	42
06041-Cristina	13	8	4	0	1	60	27	31	0	2
06043-Don Alvaro	19	3	1	2	13	150	6	5	26	113
06044-Don Benito	1.279	160	97	145	877	10.688	1.054	1.425	681	7.528
06045-Entrín Bajo	22	17	2	1	2	63	49	8	2	4
06046-Esparragalejo	14	4	2	2	6	43	7	9	3	24
06047-Esparragosa de la Serena	29	17	4	2	6	65	35	21	3	6
06048-Esparragosa de Lares	31	17	2	7	5	82	37	3	18	24
06049-Feria	31	15	2	6	8	100	37	4	20	39
06050-Fregenal de la Sierra	154	26	26	11	91	1.051	42	379	36	594
06051-Fuenlabrada de los Montes	43	14	5	2	22	148	37	15	7	89
06052-Fuente de Cantos	177	48	19	21	89	817	98	98	98	523
06053-Fuente del Arco	26	11	1	2	12	79	29	5	4	41
06054-Fuente del Maestre	239	110	14	22	93	1.323	510	340	103	370
06055-Fuentes de León	50	10	8	11	21	153	24	48	30	51
06056-Garbayuela	15	5	1	4	5	24	10	2	5	7
06057-Garlitos	7	3	1	0	3	21	11	2	0	8
06058-Garrovilla, La	54	21	8	7	18	251	84	41	21	105
06059-Granja de Torrehermosa	67	16	5	8	38	208	45	8	24	131
06903-Guadiana	80	32	6	12	30	357	124	15	129	89
06060-Guareña	292	125	25	26	116	1.303	436	413	74	380
06061-Haba, La	32	7	6	7	12	157	13	107	16	21
06062-Helechosa de los Montes	15	8	0	1	6	54	47	0	1	6
06063-Herrera del Duque	101	22	5	12	62	380	47	105	36	192
06064-Higuera de la Serena	20	4	1	4	11	59	5	3	6	45
06065-Higuera de Llerena	10	5	1	2	2	32	7	1	22	2
06066-Higuera de Vargas	34	14	3	4	13	83	28	12	15	28
06067-Higuera la Real	72	17	14	6	35	446	46	273	17	110
06068-Hinojosa del Valle	10	5	0	0	5	57	14	0	0	43
06069-Hornachos	112	47	8	11	46	346	112	38	57	139
06070-Jerez de los Caballeros	334	64	41	34	195	2.842	285	1.411	126	1.020
06071-Lapa, La	9	5	0	1	3	15	11	0	1	3
06073-Llera	10	0	1	4	5	30	0	4	21	5
06074-Llerena	259	35	16	20	188	2.735	118	138	46	2.433
06072-Lobón	71	16	11	8	36	769	34	82	121	532
06075-Magacela	14	8	1	2	3	70	37	5	5	23
06076-Maguilla	29	15	5	3	6	68	39	11	7	11
06077-Malcocinado	9	5	2	0	2	13	9	2	0	2
06078-Malpartida de la Serena	9	2	1	0	6	40	2	1	0	37
06079-Manchita	32	19	0	6	7	72	43	0	20	9
06080-Medellín	53	23	7	3	20	205	74	29	5	97
06081-Medina de las Torres	24	9	3	4	8	88	14	7	33	34
06082-Mengabril	12	4	2	1	5	36	12	12	1	11
06083-Mérida	2.102	130	121	164	1.687	27.352	1.332	1.735	883	23.402
06084-Mirandilla	24	14	0	4	6	82	33	0	21	28

Empresas en alta en Extremadura por municipio de residencia y sector de actividad

PROVINCIA DE BADAJOZ

	NÚMERO DE EMPRESAS					NÚMERO DE TRABAJADORES				
	TOTAL	SECTOR DE ACTIVIDAD				TOTAL	SECTOR DE ACTIVIDAD			
		Agricultura	Industria	Construcción	Servicios		Agricultura	Industria	Construcción	Servicios
06085-Monesterio	181	36	29	25	91	796	80	168	80	468
06086-Montemolín	44	23	3	5	13	107	46	8	18	35
06087-Monterrubio de la Serena	136	89	11	6	30	280	163	44	14	59
06088-Montijo	410	62	34	53	261	2.087	277	439	237	1.134
06089-Morera, La	27	15	0	2	10	58	33	0	8	17
06090-Nava de Santiago, La	25	19	2	0	4	77	31	9	0	37
06091-Navalvillar de Pela	163	76	13	14	60	588	188	65	110	225
06092-Nogales	29	13	5	4	7	156	32	65	8	51
06093-Oliva de la Frontera	116	17	23	16	60	586	69	185	56	276
06094-Oliva de Mérida	65	40	3	8	14	235	141	8	64	22
06095-Olivenza	329	87	27	54	161	1.864	346	166	353	999
06096-Orellana de la Sierra	4	2	0	1	1	6	4	0	1	1
06097-Orellana la Vieja	92	19	6	14	53	313	41	40	111	121
06098-Palomas	16	10	0	0	6	46	32	0	0	14
06099-Parra, La	26	11	3	6	6	56	25	4	17	10
06100-Peñalsordo	17	5	2	1	9	51	5	5	2	39
06101-Peraleda del Zaucejo	20	13	3	1	3	80	57	19	1	3
06102-Puebla de Alcocer	51	22	4	3	22	171	37	31	4	99
06103-Puebla de la Calzada	172	25	16	34	97	1.019	124	137	253	505
06104-Puebla de la Reina	24	17	0	4	3	50	36	0	8	6
06107-Puebla de Obando	34	12	4	8	10	114	32	17	23	42
06108-Puebla de Sancho Pérez	62	13	12	7	30	1.403	24	51	38	1.290
06105-Puebla del Maestre	21	13	1	2	5	31	17	3	4	7
06106-Puebla del Prior	25	15	3	2	5	100	82	8	2	8
06902-Pueblonuevo del Guadiana	40	9	2	4	25	308	61	180	7	60
06109-Quintana de la Serena	142	12	45	15	70	650	23	324	42	261
06110-Reina	6	5	0	0	1	38	37	0	0	1
06111-Rena	6	2	1	0	3	6	2	1	0	3
06112-Retamal de Llerena	16	11	1	3	1	65	50	1	13	1
06113-Ribera del Fresno	154	79	8	16	51	780	222	60	68	430
06114-Risco	2	1	0	0	1	4	3	0	0	1
06115-Roca de la Sierra, La	56	31	4	5	16	175	89	12	13	61
06116-Salvaleón	39	8	6	5	20	185	22	23	33	107
06117-Salvatierra de los Barros	36	13	5	7	11	166	21	90	20	35
06119-San Pedro de Mérida	16	9	0	0	7	81	33	0	0	48
06123-San Vicente de Alcántara	178	32	49	18	79	947	69	497	113	268
06118-Sancti-Spíritus	4	1	0	0	3	26	1	0	0	25
06120-Santa Amalia	120	33	10	13	64	428	72	150	69	137
06121-Santa Marta	182	66	13	32	71	747	171	60	150	366
06122-Santos de Maimona, Los	236	79	19	26	112	1.028	300	106	122	500
06124-Segura de León	40	6	4	7	23	119	14	12	15	78
06125-Siruela	52	13	7	4	28	135	14	20	20	81
06126-Solana de los Barros	106	51	5	22	28	441	289	6	72	74
06127-Talarrubias	107	34	9	14	50	636	124	124	124	264
06128-Talavera la Real	181	44	19	21	97	978	213	311	66	388
06129-Táliga	21	11	2	5	3	77	48	2	19	8
06130-Tamurejo	2	0	1	0	1	29	0	1	0	28
06131-Torre de Miguel Sesmero	63	26	7	10	20	461	98	222	42	99
06132-Torremayor	23	10	3	2	8	177	63	21	27	66
06133-Torremejía	72	31	8	11	22	310	80	136	46	48
06134-Trasierra	12	4	0	3	5	31	5	0	19	7
06135-Trujillanos	34	3	3	2	26	162	3	27	3	129
06136-Usagre	67	42	2	11	12	237	145	12	56	24
06137-Valdecaballeros	28	8	1	9	10	62	17	9	22	14
06901-Valdelacalzada	98	44	4	17	33	612	303	39	125	145
06138-Valdetorres	31	13	4	3	11	141	62	26	7	46
06139-Valencia de las Torres	20	15	1	1	3	78	67	2	3	6
06140-Valencia del Mombuey	10	3	3	0	4	43	16	19	0	8
06141-Valencia del Ventoso	33	10	7	1	15	94	21	35	5	33
06146-Valle de la Serena	27	11	1	5	10	51	16	1	20	14
06147-Valle de Matamoros	5	1	0	2	2	15	2	0	9	4
06148-Valle de Santa Ana	22	6	0	3	13	58	10	0	15	33
06142-Valverde de Burguillos	10	1	5	1	3	40	2	33	2	3
06143-Valverde de Leganés	155	34	18	25	78	641	195	90	89	267
06144-Valverde de Llerena	6	1	1	1	3	11	1	3	4	3
06145-Valverde de Mérida	17	10	2	1	4	88	56	6	6	20
06149-Villafraña de los Barros	433	104	35	53	241	3.221	291	917	184	1.829
06150-Villagarcía de la Torre	17	3	2	5	7	39	4	3	14	18
06151-Villagonzalo	34	16	5	3	10	77	40	15	6	16
06152-Villalba de los Barros	55	31	2	7	15	292	139	2	64	87
06153-Villanueva de la Serena	757	120	61	89	487	6.336	641	731	542	4.422
06154-Villanueva del Fresno	82	33	8	7	34	281	73	41	21	146
06156-Villar de Rena	42	25	2	5	10	145	104	10	7	24
06155-Villar del Rey	64	23	6	10	25	244	74	35	57	78
06157-Villarta de los Montes	5	1	0	2	2	9	3	0	2	4
06158-Zafra	575	25	49	52	449	4.079	61	963	299	2.756
06159-Zahínos	91	37	13	9	32	331	166	56	40	69
06160-Zalamea de la Serena	106	14	12	17	63	409	26	43	47	293
06162-Zarza, La	115	25	12	20	58	411	83	36	63	229
06161-Zarza-Capilla	9	2	1	1	5	74	2	42	1	29

Empresas en alta en Extremadura por municipio de residencia y sector de actividad

PROVINCIA DE CÁCERES

	NÚMERO DE EMPRESAS					NÚMERO DE TRABAJADORES				
	TOTAL	SECTOR DE ACTIVIDAD				TOTAL	SECTOR DE ACTIVIDAD			
		Agricultura	Industria	Construcción	Servicios		Agricultura	Industria	Construcción	Servicios
10001-Abadía	3	0	0	2	1	5	0	0	4	1
10002-Abertura	8	2	0	1	5	46	2	0	2	42
10003-Acebo	19	0	2	4	13	41	0	4	8	29
10004-Acehúche	24	7	6	3	8	55	10	19	9	17
10005-Aceituna	7	0	0	2	5	17	0	0	3	14
10006-Ahigal	36	8	3	4	21	109	9	27	21	52
10903-Alagón del Río	19	2	5	4	8	100	2	30	48	20
10007-Albalá	15	2	0	5	8	106	4	0	14	88
10008-Alcántara	64	25	2	12	25	403	39	14	171	179
10009-Alcollarín	11	10	0	0	1	29	28	0	0	1
10010-Alcuéscar	78	19	3	12	44	323	122	3	52	146
10012-Aldea del Cano	16	7	1	2	6	70	20	6	8	36
10013-Aldea del Obispo, La	10	7	0	1	2	14	9	0	3	2
10011-Aldeacentenera	30	12	4	7	7	127	23	8	43	53
10014-Aldeanueva de la Vera	31	6	1	6	18	90	24	1	16	49
10015-Aldeanueva del Camino	28	2	7	0	19	188	6	31	0	151
10016-Aldehuela de Jerte	6	4	1	1	0	22	7	1	14	0
10017-Alía	42	29	2	3	8	130	98	6	5	21
10018-Aliseda	57	22	8	5	22	165	70	25	14	56
10019-Almaraz	52	5	12	8	27	1.461	20	875	65	501
10020-Almoharín	54	16	9	5	24	318	38	133	19	128
10021-Arroyo de la Luz	131	22	9	30	70	611	54	27	144	386
10023-Arroyomolinos	18	9	1	3	5	40	21	3	5	11
10022-Arroyomolinos de la Vera	5	2	0	1	2	15	2	0	1	12
10024-Baños de Montemayor	38	1	5	5	27	202	1	34	12	155
10025-Barrado	7	1	0	3	3	16	1	0	5	10
10026-Belvis de Monroy	10	5	0	0	5	66	16	0	0	50
10027-Benquerencia	0	0	0	0	0	0	0	0	0	0
10028-Berrocalejo	4	2	0	0	2	5	3	0	0	2
10029-Berzocana	25	16	2	2	5	58	43	4	6	5
10030-Bohonal de Ibor	12	1	2	1	8	99	2	4	3	90
10031-Botija	7	3	1	0	3	11	3	1	0	7
10032-Brozás	75	31	10	11	23	196	73	32	30	61
10033-Cabañas del Castillo	14	6	1	1	6	30	10	4	3	13
10034-Cabezabellosa	6	1	0	3	2	22	5	0	15	2
10035-Cabezuela del Valle	74	25	2	9	38	279	53	23	41	162
10036-Cabrero	6	1	3	1	1	16	1	8	2	5
10037-Cáceres	3.339	177	143	294	2.725	36.991	614	1.745	2.562	32.070
10038-Cachorrilla	7	7	0	0	0	10	10	0	0	0
10039-Cadalso	3	0	0	0	3	3	0	0	0	3
10040-Calzadilla	13	5	1	3	4	57	9	2	41	5
10041-Caminomorisco	27	1	2	5	19	66	1	9	8	48
10042-Campillo de Deleitosa	2	0	0	1	1	2	0	0	1	1
10043-Campo Lugar	37	25	2	3	7	107	67	11	9	20
10044-Cañamero	64	12	12	7	33	223	16	39	22	146
10045-Cañaveral	34	2	5	4	23	148	3	60	13	72
10046-Carbajo	7	3	0	0	4	53	13	0	0	40
10047-Carcaboso	45	9	3	14	19	147	19	8	65	55
10048-Carrascalejo	8	2	2	3	1	30	3	6	20	1
10049-Casar de Cáceres	138	13	27	27	71	1.390	21	576	131	662
10050-Casar de Palomero	22	8	0	2	12	88	19	0	2	67
10051-Casares de las Hurdes	5	0	0	2	3	28	0	0	4	24
10052-Casas de Don Antonio	6	1	0	1	4	53	1	0	5	47
10053-Casas de Don Gómez	12	2	1	3	6	27	2	5	4	16
10056-Casas de Millán	16	10	2	3	1	62	17	39	5	1
10057-Casas de Miravete	5	2	0	1	2	12	6	0	4	2
10054-Casas del Castañar	19	6	0	3	10	43	6	0	4	33
10055-Casas del Monte	17	2	1	5	9	204	9	137	29	29
10058-Casatejada	49	22	7	3	17	270	82	110	5	73
10059-Casillas de Coria	7	4	0	2	1	14	6	0	7	1
10060-Castañar de Ibor	39	18	2	5	14	110	43	4	14	49
10061-Ceclavín	43	17	5	8	13	69	22	8	19	20
10062-Cedillo	19	5	1	6	7	105	45	1	18	41
10063-Cerezo	1	1	0	0	0	1	1	0	0	0
10064-Cilleros	35	9	2	9	15	103	15	2	22	64
10065-Collado de la Vera	16	14	0	0	2	42	40	0	0	2
10066-Conquista de la Sierra	6	4	0	0	2	10	5	0	0	5
10067-Coria	380	36	22	43	279	3.049	58	260	562	2.169
10068-Cuacos de Yuste	54	13	11	5	25	421	30	221	16	154
10069-Cumbre, La	20	8	0	3	9	63	17	0	14	32
10070-Deleitosa	24	5	5	2	12	75	14	13	3	45
10071-Descargamaría	6	2	1	1	2	9	5	1	1	2
10072-Eljas	18	2	4	3	9	88	12	51	4	21
10073-Escorial	20	8	5	2	5	66	16	27	3	20
10075-Fresnedoso de Ibor	8	4	0	1	3	8	4	0	1	3
10076-Galisteo	35	21	4	2	8	153	43	24	4	82
10077-Garciaz	19	14	0	2	3	40	34	0	2	4
10078-Garganta, La	6	1	0	4	1	7	1	0	5	1
10079-Garganta la Olla	12	3	0	1	8	32	4	0	1	27
10080-Gargantilla	5	1	1	0	3	5	1	1	0	3
10081-Gargüera	8	8	0	0	0	12	12	0	0	0
10082-Garrovillas de Alconétar	42	13	3	8	18	96	14	3	14	65
10083-Garvín	8	5	0	1	2	16	12	0	1	3
10084-Gata	31	7	2	6	16	247	32	10	14	191
10085-Gordo, El	11	2	1	2	6	220	2	152	7	59

Empresas en alta en Extremadura por municipio de residencia y sector de actividad

PROVINCIA DE CÁCERES

	NÚMERO DE EMPRESAS					NÚMERO DE TRABAJADORES				
	TOTAL	SECTOR DE ACTIVIDAD				TOTAL	SECTOR DE ACTIVIDAD			
		Agricultura	Industria	Construcción	Servicios		Agricultura	Industria	Construcción	Servicios
10086-Granja, La	7	2	2	1	2	22	4	11	2	5
10087-Guadalupe	71	14	5	7	45	351	70	12	32	237
10088-Guijo de Coria	6	3	1	1	1	11	8	1	1	1
10089-Guijo de Galisteo	45	11	2	5	27	143	14	4	15	110
10090-Guijo de Granadilla	16	5	2	1	8	48	8	2	3	35
10091-Guijo de Santa Bárbara	9	0	1	0	8	10	0	1	0	9
10092-Herguijuela	9	3	0	1	5	17	4	0	2	11
10093-Hernán-Pérez	8	2	0	2	4	21	13	0	4	4
10094-Herrera de Alcántara	14	8	1	2	3	69	30	18	2	19
10095-Herreruela	21	14	2	1	4	80	25	38	1	16
10096-Hervás	133	5	16	17	95	608	30	166	32	380
10097-Higuera de Albalat	2	0	0	1	1	3	0	0	2	1
10098-Hinojal	11	4	0	4	3	33	4	0	19	10
10099-Holguera	14	7	1	1	5	27	18	1	3	5
10100-Hoyos	20	4	2	1	13	107	19	5	1	82
10101-Huéлага	5	2	0	0	3	19	8	0	0	11
10102-Ibahernando	13	4	2	4	3	28	11	5	8	4
10103-Jaraicejo	22	9	1	2	10	112	34	1	4	73
10104-Jaraíz de la Vera	163	29	25	17	92	843	76	153	68	546
10105-Jarandilla de la Vera	109	18	8	14	69	469	55	29	62	323
10106-Jarilla	5	1	0	2	2	12	1	0	3	8
10107-Jerte	40	14	1	5	20	118	28	3	11	76
10108-Ladrillar	4	0	0	2	2	8	0	0	3	5
10109-Logrosán	98	45	10	9	34	470	133	41	22	274
10110-Losar de la Vera	68	14	6	7	41	301	52	42	17	190
10111-Madrigal de la Vera	60	14	3	11	32	182	49	13	21	99
10112-Madrigalejo	53	20	5	7	21	478	319	38	24	97
10113-Madroñera	59	21	4	8	26	154	30	6	16	102
10114-Majadas	26	8	3	5	10	269	43	63	103	60
10115-Malpartida de Cáceres	120	8	21	18	73	693	16	144	133	400
10116-Malpartida de Plasencia	158	41	21	34	62	1.130	125	554	148	303
10117-Marchagaz	5	3	1	1	0	17	14	1	2	0
10118-Mata de Alcántara	11	3	0	2	6	28	4	0	4	20
10119-Membrío	22	11	3	4	4	77	30	5	13	29
10120-Mesas de Ibor	0	0	0	0	0	0	0	0	0	0
10121-Miajadas	306	32	37	39	198	1.937	63	689	212	973
10122-Millanes	6	2	1	1	2	22	2	4	1	15
10123-Mirabel	11	1	4	2	4	115	6	13	63	33
10124-Mohedas de Granadilla	22	1	3	5	13	134	1	18	17	98
10125-Monroy	37	23	2	5	7	66	43	7	8	8
10126-Montánchez	59	8	11	11	29	227	11	61	39	116
10127-Montehermoso	187	32	20	26	109	807	69	161	98	479
10128-Moraleja	242	29	30	29	154	1.076	59	159	94	764
10129-Morcillo	6	3	0	1	2	10	7	0	1	2
10130-Navaconcejo	61	12	3	15	31	286	121	11	55	99
10131-Navalmoral de la Mata	524	33	38	50	403	4.076	158	853	373	2.692
10132-Navalvillar de Ibor	9	3	1	1	4	35	26	1	3	5
10133-Navas del Madroño	37	13	3	10	11	94	28	16	33	17
10134-Navezuelas	13	4	0	2	7	26	8	0	5	13
10135-Nuñomoral	23	2	2	8	11	118	33	6	16	63
10136-Oliva de Plasencia	20	14	0	2	4	35	23	0	7	5
10137-Palomero	9	4	1	1	3	10	5	1	1	3
10138-Pasarón de la Vera	21	10	1	3	7	38	18	2	7	11
10139-Pedroso de Acim	8	4	1	0	3	34	10	17	0	7
10140-Peraleda de la Mata	57	26	7	6	18	370	55	180	29	106
10141-Peraleda de San Román	8	4	0	2	2	23	9	0	11	3
10142-Perales del Puerto	21	7	2	2	10	74	42	5	11	16
10143-Pescueza	7	5	1	0	1	24	7	2	0	15
10144-Pesga, La	18	4	0	3	11	43	4	0	11	28
10145-Piedras Albas	3	1	0	1	1	16	1	0	3	12
10146-Pinofranqueado	61	14	3	9	35	385	45	4	48	288
10147-Piornal	29	6	4	5	14	63	10	13	10	30
10148-Plasencia	1.290	59	86	163	982	10.685	391	990	1.268	8.036
10149-Plasenzuela	12	4	1	1	6	110	7	1	2	100
10150-Portaje	12	9	0	1	2	22	16	0	3	3
10151-Portezuelo	10	6	0	2	2	30	12	0	9	9
10152-Pozuelo de Zarzón	15	5	3	2	5	90	16	25	5	44
10905-Pueblonuevo de Miramonte	11	7	2	0	2	15	8	3	0	4
10153-Puerto de Santa Cruz	6	2	0	2	2	31	16	0	10	5
10154-Rebollar	5	2	0	0	3	8	2	0	0	6
10155-Riolobos	34	15	3	2	14	113	39	21	9	44
10156-Robledillo de Gata	6	0	0	0	6	8	0	0	0	8
10157-Robledillo de la Vera	9	3	0	0	6	17	4	0	0	13
10158-Robledillo de Trujillo	6	1	0	3	2	63	1	0	14	48
10159-Robledollano	8	1	1	0	6	23	1	10	0	12
10160-Romangordo	7	2	1	2	2	35	3	9	4	19
10901-Rosalejo	39	18	5	5	11	101	38	8	14	41
10161-Ruanes	4	2	1	0	1	11	3	6	0	2
10162-Salorino	25	19	1	2	3	58	45	1	8	4
10163-Salvatierra de Santiago	9	1	3	0	5	36	1	23	0	12
10164-San Martín de Trevejo	22	1	1	4	16	70	1	1	7	61
10165-Santa Ana	8	3	0	4	1	35	5	0	29	1
10166-Santa Cruz de la Sierra	16	5	1	2	8	54	24	16	2	12
10167-Santa Cruz de Paniagua	13	9	0	4	4	28	19	0	0	9
10168-Santa Marta de Magasca	7	6	1	0	0	29	27	2	0	0

Empresas en alta en Extremadura por municipio de residencia y sector de actividad

PROVINCIA DE CÁCERES

	NÚMERO DE EMPRESAS					NÚMERO DE TRABAJADORES				
	TOTAL	SECTOR DE ACTIVIDAD				TOTAL	SECTOR DE ACTIVIDAD			
		Agricultura	Industria	Construcción	Servicios		Agricultura	Industria	Construcción	Servicios
10169-Santiago de Alcántara	7	4	0	2	1	51	5	0	45	1
10170-Santiago del Campo	5	2	1	1	1	69	5	60	2	2
10171-Santibáñez el Alto	11	7	1	0	3	40	34	1	0	5
10172-Santibáñez el Bajo	16	4	2	2	8	44	11	7	2	24
10173-Saucedilla	30	11	3	5	11	196	58	83	27	28
10174-Segura de Toro	5	0	0	2	3	12	0	0	4	8
10175-Serradilla	36	11	5	5	15	62	16	11	13	22
10176-Serrejón	18	12	1	0	5	44	23	1	0	20
10177-Sierra de Fuentes	26	2	3	9	12	90	15	4	26	45
10178-Talaván	16	5	0	7	4	70	12	0	25	33
10179-Talaveruela de la Vera	7	1	0	2	4	15	6	0	5	4
10180-Talayuela	213	66	11	30	106	1.360	367	109	279	605
10181-Tejeda de Tiétar	26	13	1	4	8	112	65	1	30	16
10904-Tiétar	25	12	2	1	10	67	37	3	8	19
10182-Toril	19	15	1	1	2	95	70	15	5	5
10183-Tornavacas	29	13	1	9	6	112	77	1	19	15
10184-Torno, El	22	6	2	2	12	81	6	5	3	67
10187-Torre de Don Miguel	13	2	0	2	9	70	23	0	4	43
10188-Torre de Santa María	14	2	2	3	7	51	3	10	14	24
10185-Torrecilla de los Angeles	15	5	1	1	8	272	5	10	24	233
10186-Torrecillas de la Tiesa	51	20	4	9	18	279	42	26	38	173
10190-Torrejón el Rubio	38	21	1	4	12	91	42	1	23	25
10189-Torrejoncillo	69	16	6	15	32	348	70	22	64	192
10191-Torremenga	16	5	1	5	5	64	24	1	31	8
10192-Torremocha	12	6	2	1	3	27	16	4	2	5
10193-Torreorgaz	38	5	4	14	15	162	6	11	64	81
10194-Torrequemada	21	5	7	3	6	65	13	29	4	19
10195-Trujillo	412	67	43	44	258	2.742	121	518	289	1.814
10196-Valdastillas	14	3	0	1	10	243	5	0	4	234
10197-Valdecañas de Tajo	3	1	0	2	0	3	1	0	2	0
10198-Valdefuentes	39	11	5	3	20	293	21	13	16	243
10199-Valdehúncar	3	1	0	1	1	10	1	0	3	6
10200-Valdelacasa de Tajo	15	5	3	3	4	32	14	6	6	6
10201-Valdemorales	7	1	0	2	4	49	15	0	3	31
10202-Valdeobispo	19	10	0	2	7	52	36	0	8	8
10203-Valencia de Alcántara	187	50	16	17	104	597	117	58	53	369
10204-Valverde de la Vera	16	8	0	3	5	32	10	0	5	17
10205-Valverde del Fresno	60	8	5	11	36	209	37	12	31	129
10902-Vegaviana	14	3	0	2	9	39	15	0	14	10
10206-Viandar de la Vera	3	1	1	1	0	12	5	6	1	0
10207-Villa del Campo	6	4	0	0	2	16	13	0	0	3
10208-Villa del Rey	4	2	0	1	1	31	7	0	13	11
10209-Villamesías	11	8	0	0	3	45	33	0	0	12
10210-Villamiel	17	5	3	2	7	31	6	10	3	12
10211-Villanueva de la Sierra	8	4	1	1	2	12	8	1	1	2
10212-Villanueva de la Vera	79	25	8	12	34	279	54	29	68	128
10213-Villar del Pedroso	28	12	1	5	10	51	26	2	10	13
10214-Villar de Plasencia	10	3	1	1	5	22	3	4	4	11
10215-Villasbuenas de Gata	14	4	1	1	8	33	5	4	1	23
10216-Zarza de Granadilla	63	12	6	12	33	224	19	55	19	131
10217-Zarza de Montánchez	14	5	1	3	5	15	5	2	3	5
10218-Zarza la Mayor	31	9	3	5	14	92	14	6	11	61
10219-Zorita	35	23	2	2	8	106	41	2	26	37