

# Empresas dadas de alta en la Seguridad Social en Extremadura

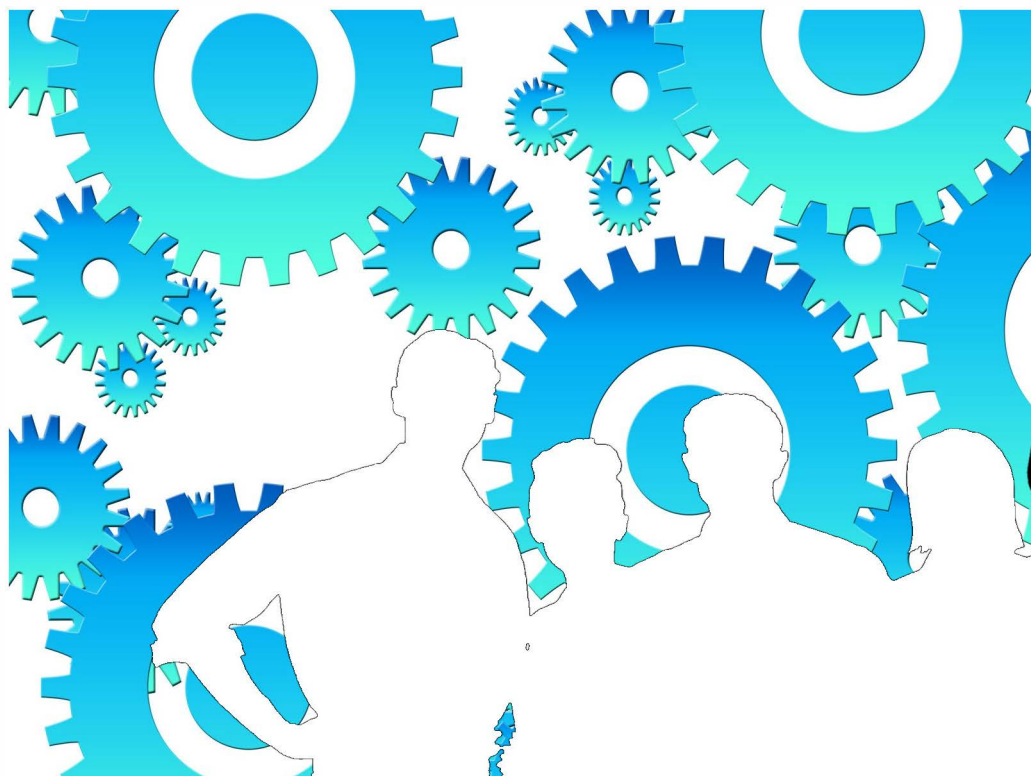

Noviembre 2023

**ieex**  
Instituto de Estadística  
de Extremadura

**JUNTA DE EXTREMADURA**

## **NOTAS ACLARATORIAS:**

Se recoge la información relativa a empresas en alta laboral que figuran inscritas en la Seguridad Social.

La información de este apartado se ha obtenido a partir del fichero de Cuentas de Cotización de la Seguridad Social por cuenta ajena con excepción del Sistema Especial de Empleados de Hogar, siguiendo la metodología que utiliza la Tesorería General de la Seguridad Social.

Bajo una Cuenta de Cotización figuran agrupados los trabajadores afiliados que pertenecen a una misma empresa, desarrollan su actividad laboral en una misma provincia y sus características frente a la cotización son homogéneas. En esta publicación una empresa agrupa todas las Cuentas de Cotización con el mismo número de Identificación Fiscal.

A cada empresa se le ha asignado la actividad económica asociada a su cuenta de cotización, cuando sólo tiene una, o a la cuenta de cotización con más trabajadores, cuando tiene varias. Siguiendo la metodología que utiliza la Tesorería General de la Seguridad Social, se excluye del sector servicios "Administración Pública y defensa, Seguridad Social obligatoria".

Los datos para Extremadura y para cada provincia corresponden a las empresas que tienen algún centro de trabajo en el respectivo territorio. Dado que una misma empresa puede tener centros de trabajo en las dos provincias, la suma de los datos de las empresas de Badajoz y Cáceres no tiene por qué coincidir con la cifra para Extremadura. La misma reflexión se aplica a los resultados municipales.

El tamaño de la empresa corresponde con el número de trabajadores por territorio que tiene la empresa.

## ÍNDICE

<b>Empresas en alta en Extremadura.....</b>	<b>4</b>
1. Según provincia y tamaño de la empresa .....	4
2. Según provincia y sector de la empresa .....	4
3. Según provincia y actividad económica de la empresa .....	5
4. Según tamaño de la localidad y sector de la empresa .....	6
<b>Empresas en alta en Extremadura por municipio de residencia y sector de actividad.....</b>	<b>7</b>
Provincia de Badajoz.....	7
Provincia de Cáceres.....	10

**Empresas en alta en el régimen General en Extremadura.**

**33.275**

**1. Empresas en alta en Extremadura según provincia y tamaño de la empresa**

TAMAÑO	NÚMERO DE EMPRESAS			NÚMERO DE TRABAJADORES		
	Badajoz	Cáceres	Extremadura	Badajoz	Cáceres	Extremadura
1-2 trab.	11.859	7.113	<b>18.594</b>	15.780	9.388	<b>24.656</b>
3-5 trab.	5.001	2.709	<b>7.508</b>	18.829	10.079	<b>28.147</b>
6-9 trab.	2.131	1.139	<b>3.157</b>	15.387	8.158	<b>22.744</b>
10-25 trab.	1.779	1.004	<b>2.654</b>	26.791	14.778	<b>39.818</b>
26-49 trab.	486	295	<b>746</b>	16.983	10.340	<b>26.257</b>
50-249 trab.	371	205	<b>547</b>	35.642	19.311	<b>51.613</b>
250-499 trab.	22	16	<b>51</b>	7.321	5.506	<b>17.433</b>
500 o más trab.	14	5	<b>18</b>	27.922	13.815	<b>45.362</b>
<b>Total</b>	<b>21.663</b>	<b>12.486</b>	<b>33.275</b>	<b>164.655</b>	<b>91.375</b>	<b>256.030</b>

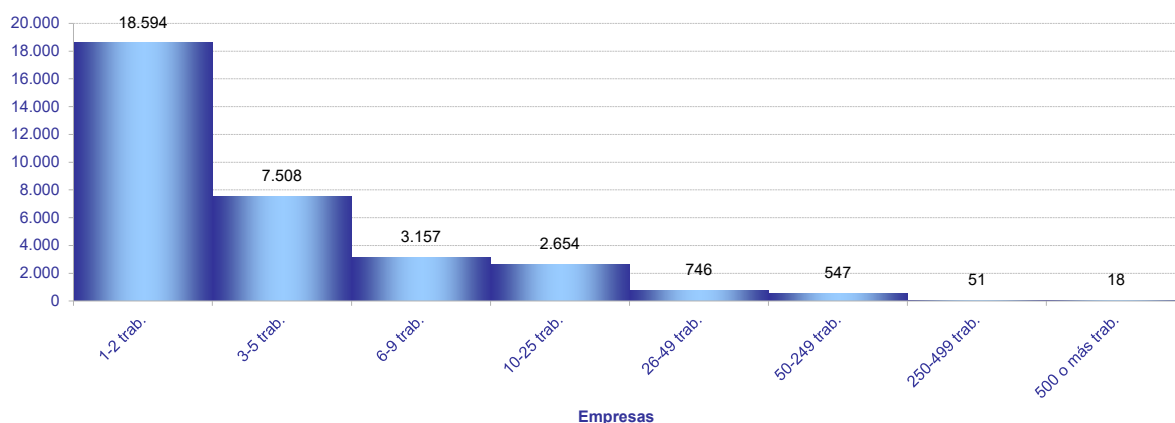

**2. Empresas en alta en Extremadura según provincia y sector de la empresa**

SECTOR	NÚMERO DE EMPRESAS			NÚMERO DE TRABAJADORES			TRAB / EMP
	Badajoz	Cáceres	Extremadura	Badajoz	Cáceres	Extremadura	Extrem.
Agricultura	4.675	2.287	<b>6.920</b>	19.038	6.683	<b>25.756</b>	<b>3,7</b>
Industria	1.745	955	<b>2.650</b>	19.681	10.852	<b>30.709</b>	<b>11,6</b>
Construcción	2.196	1.491	<b>3.586</b>	12.195	9.383	<b>21.396</b>	<b>6,0</b>
Servicios	13.047	7.753	<b>20.119</b>	113.741	64.457	<b>178.169</b>	<b>8,9</b>
<b>Total</b>	<b>21.663</b>	<b>12.486</b>	<b>33.275</b>	<b>164.655</b>	<b>91.375</b>	<b>256.030</b>	<b>7,7</b>

Provincia de Badajoz

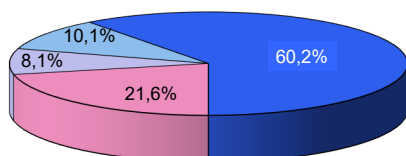

Provincia de Cáceres

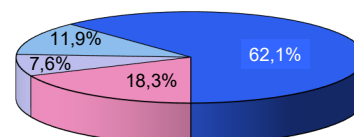

Extremadura

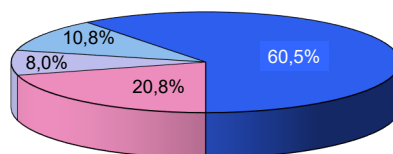

■ Agricultura ■ Industria ■ Construcción ■ Servicios

### 3. Empresas en alta en Extremadura según provincia, tamaño de la empresa y sector de la empresa

TAMAÑO

Extremadura	Agricultura	Industria	Construcción	Servicios
<b>NÚMERO DE EMPRESAS</b>				
1-2 trab.	4.476	1.155	1.816	11.147
3-5 trab.	1.532	620	846	4.510
6-9 trab.	496	343	412	1.906
10-25 trab.	297	312	386	1.659
26-49 trab.	81	108	85	472
50-249 trab.	37	99	39	372
250-499 trab.	0	11	2	38
500 o más trab.	1	2	0	15
<b>NÚMERO DE TRABAJADORES</b>				
1-2 trab.	5.804	1.601	2.482	14.769
3-5 trab.	5.715	2.321	3.165	16.946
6-9 trab.	3.539	2.511	2.992	13.702
10-25 trab.	4.303	4.901	5.693	24.921
26-49 trab.	2.747	3.878	2.977	16.655
50-249 trab.	3.138	10.216	3.222	35.037
250-499 trab.	0	4.098	865	12.470
500 o más trab.	510	1.183	0	43.669
<b>Badajoz</b>				
<b>NÚMERO DE EMPRESAS</b>				
1-2 trab.	2.856	745	1.130	7.128
3-5 trab.	1.105	407	520	2.969
6-9 trab.	382	230	239	1.280
10-25 trab.	236	213	240	1.090
26-49 trab.	67	78	49	292
50-249 trab.	28	65	18	260
250-499 trab.	1	5	0	16
500 o más trab.	0	2	0	12
<b>NÚMERO DE TRABAJADORES</b>				
1-2 trab.	3.768	1.032	1.546	9.434
3-5 trab.	4.146	1.523	1.956	11.204
6-9 trab.	2.736	1.686	1.730	9.235
10-25 trab.	3.463	3.330	3.543	16.455
26-49 trab.	2.246	2.788	1.751	10.198
50-249 trab.	2.364	6.366	1.669	25.243
250-499 trab.	315	1.785	0	5.221
500 o más trab.	0	1.171	0	26.751
<b>Cáceres</b>				
<b>NÚMERO DE EMPRESAS</b>				
1-2 trab.	1.651	438	736	4.288
3-5 trab.	430	222	353	1.704
6-9 trab.	117	117	182	723
10-25 trab.	64	105	159	676
26-49 trab.	16	32	39	208
50-249 trab.	9	36	21	139
250-499 trab.	0	5	1	10
500 o más trab.	0	0	0	5
<b>NÚMERO DE TRABAJADORES</b>				
1-2 trab.	2.076	605	1.012	5.695
3-5 trab.	1.577	826	1.314	6.362
6-9 trab.	827	854	1.322	5.155
10-25 trab.	884	1.665	2.348	9.881
26-49 trab.	558	1.112	1.371	7.299
50-249 trab.	761	3.985	1.756	12.809
250-499 trab.	0	1.805	260	3.441
500 o más trab.	0	0	0	13.815

#### 4. Empresas en alta en Extremadura según provincia y actividad económica de la empresa

SECC	NÚMERO DE EMPRESAS			NÚMERO DE TRABAJADORES			TRAB / EMP
	Badajoz	Cáceres	Extremadura	Badajoz	Cáceres	Extremadura	
A	4.675	2.287	<b>6.920</b>	19.038	6.683	<b>25.756</b>	<b>3,7</b>
B	59	22	<b>79</b>	510	246	<b>757</b>	<b>9,6</b>
C	1.544	843	<b>2.355</b>	15.986	8.376	<b>24.355</b>	<b>10,3</b>
D	69	29	<b>91</b>	758	737	<b>1.514</b>	<b>16,6</b>
E	73	61	<b>125</b>	2.427	1.493	<b>4.083</b>	<b>32,7</b>
F	2.196	1.491	<b>3.586</b>	12.195	9.383	<b>21.396</b>	<b>6,0</b>
G	4.878	2.677	<b>7.322</b>	26.066	13.066	<b>39.112</b>	<b>5,3</b>
H	903	422	<b>1.298</b>	7.775	3.026	<b>10.796</b>	<b>8,3</b>
I	2.074	1.519	<b>3.566</b>	11.666	7.857	<b>19.520</b>	<b>5,5</b>
J	243	123	<b>341</b>	2.806	1.411	<b>4.220</b>	<b>12,4</b>
K	313	193	<b>468</b>	2.745	1.326	<b>4.083</b>	<b>8,7</b>
L	187	100	<b>287</b>	370	188	<b>558</b>	<b>1,9</b>
M	1.152	624	<b>1.731</b>	6.969	3.032	<b>10.190</b>	<b>5,9</b>
N	689	391	<b>943</b>	11.142	5.481	<b>16.551</b>	<b>17,6</b>
P	419	262	<b>663</b>	11.092	8.025	<b>18.984</b>	<b>28,6</b>
Q	857	563	<b>1.351</b>	26.649	17.327	<b>43.986</b>	<b>32,6</b>
R	392	259	<b>635</b>	2.283	1.384	<b>3.658</b>	<b>5,8</b>
S	858	511	<b>1.324</b>	4.082	2.214	<b>6.297</b>	<b>4,8</b>
T	79	109	<b>187</b>	93	120	<b>211</b>	<b>1,1</b>
U	3	0	<b>3</b>	3	0	<b>3</b>	<b>1,0</b>

- A Agricultura, ganadería, silvicultura y pesca
- B Industrias extractivas
- C Industria manufacturera
- D Suministro de energía eléctrica, gas, vapor y aire acondicionado
- E Suministro de agua, actividades de saneamiento, gestión de residuos y descontaminación
- F Construcción
- G Comercio al por mayor y al por menor; reparación de vehículos de motor y motocicletas
- H Transporte y almacenamiento
- I Hostelería
- J Información y comunicaciones
- K Actividades financieras y de seguros
- L Actividades inmobiliarias
- M Actividades profesionales, científicas y técnicas
- N Actividades administrativas y servicios auxiliares
- P Educación
- Q Actividades sanitarias y de servicios sociales
- R Actividades artísticas, recreativas y de entretenimiento
- S Otros servicios
- T Actividades de los hogares como empleadores de personal doméstico; actividades de los hogares como productores de bienes y servicios para uso propio
- U Actividades de organizaciones y organismos extraterritoriales

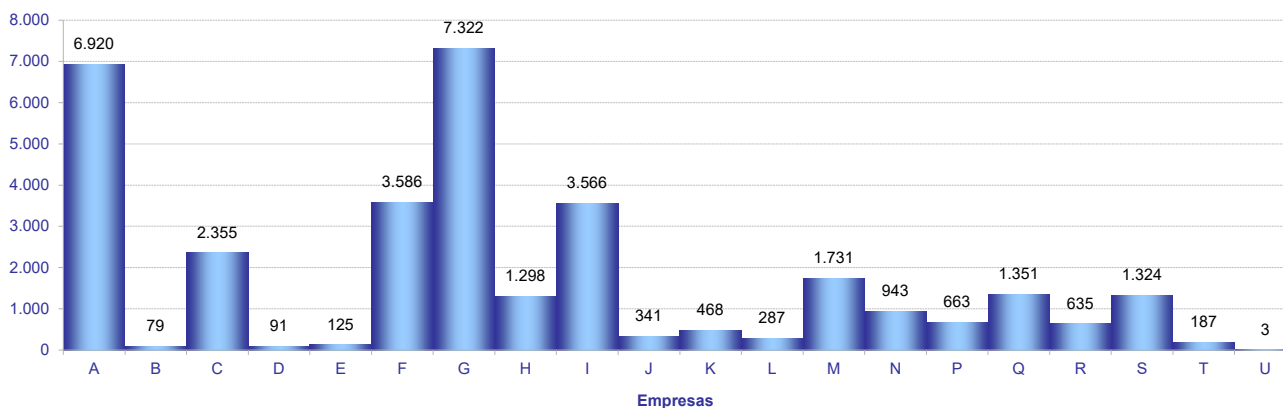

### 5. Empresas en alta en Extremadura según tamaño de la localidad y sector de la empresa

SECTOR	TAMAÑO		
	Rural	Intermedia	Urbana
Agricultura	2.705	2.838	1.487
Industria	599	1.080	1.048
Construcción	847	1.238	1.622
Servicios	2.485	5.234	13.252
<b>Total</b>	<b>6.636</b>	<b>10.390</b>	<b>17.409</b>

*Población rural hasta 2.000 habitantes*  
*Población intermedia desde 2.001 hasta 10.000 habitantes*  
*Población urbana más de 10.000 habitantes*

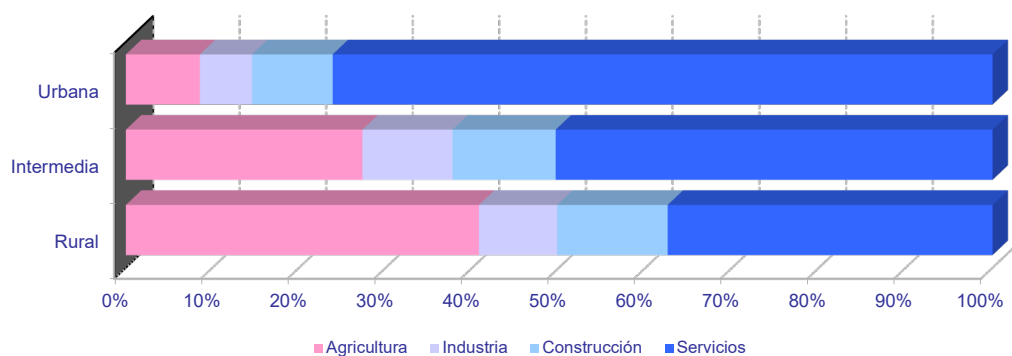
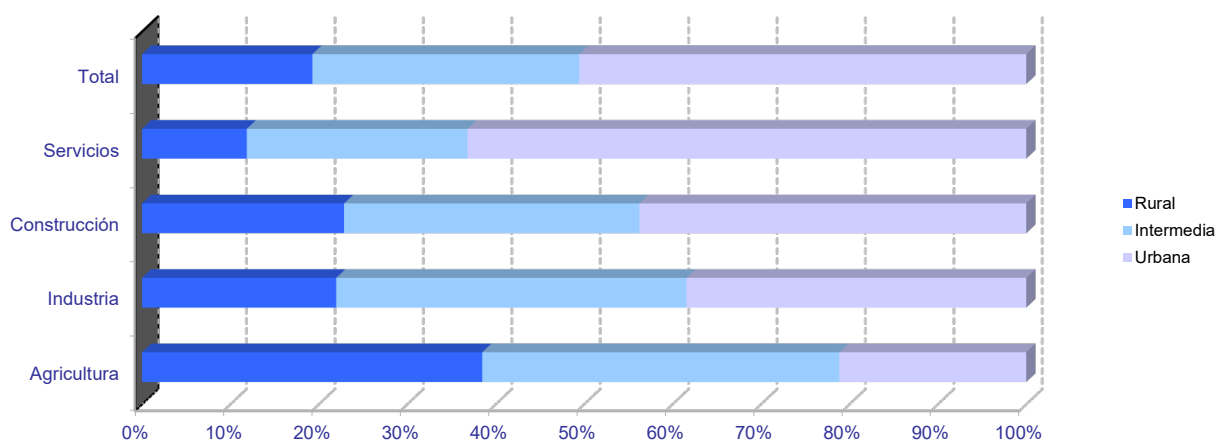

Empresas en alta en Extremadura por municipio de residencia y sector de actividad

PROVINCIA DE BADAJOZ

	NÚMERO DE EMPRESAS					NÚMERO DE TRABAJADORES				
	TOTAL	SECTOR DE ACTIVIDAD				TOTAL	SECTOR DE ACTIVIDAD			
		Agricultura	Industria	Construcción	Servicios		Agricultura	Industria	Construcción	Servicios
06001-Acedera	45	33	1	1	10	148	107	1	4	36
06002-Aceuchal	226	98	15	27	86	1.187	697	67	73	350
06003-Ahillones	19	5	0	3	11	59	9	0	12	38
06004-Alange	70	32	5	9	24	322	196	22	33	71
06005-Albuera, La	65	19	12	8	26	409	119	160	34	96
06006-Alburquerque	208	80	20	14	94	838	211	233	66	328
06007-Alconchel	46	22	6	4	14	118	47	30	10	31
06008-Alconera	13	0	7	2	4	149	0	119	14	16
06009-Ajucén	5	2	0	1	2	60	5	0	1	54
06010-Almendral	50	23	5	2	20	186	43	12	3	128
06011-Almendralejo	1.275	212	132	134	797	9.688	1.001	1.375	868	6.444
06012-Arroyo de San Serván	168	63	15	15	75	940	332	133	78	397
06013-Atalaya	6	3	0	0	3	44	9	0	0	35
06014-Azuaga	279	61	19	29	170	1.078	166	216	120	576
06015-Badajoz	4.661	251	217	353	3.840	48.238	1.247	2.480	2.700	41.811
06016-Barcarrota	86	19	6	7	54	409	41	16	60	292
06017-Baterno	3	2	0	0	1	3	2	0	0	1
06018-Benquerencia de la Serena	44	32	4	2	6	81	60	11	2	8
06019-Berlanga	70	20	12	8	30	181	39	26	53	63
06020-Bienvenida	74	43	10	3	18	573	166	68	10	329
06021-Bodonal de la Sierra	22	6	3	4	9	53	9	6	14	24
06022-Burguillos del Cerro	57	13	8	7	29	215	27	55	13	120
06023-Cabeza del Buey	162	61	9	11	81	1.339	99	90	60	1.090
06024-Cabeza la Vaca	28	6	7	5	10	78	13	31	16	18
06025-Calamonte	157	23	18	29	87	552	73	68	90	321
06026-Calera de León	30	6	7	3	14	89	19	47	3	20
06027-Calzadilla de los Barros	26	18	1	3	4	56	38	3	7	8
06028-Campanario	114	18	25	17	54	500	43	145	84	228
06029-Campillo de Llerena	46	19	1	9	17	164	66	2	29	67
06030-Capilla	4	4	0	0	0	4	4	0	0	0
06031-Carmonita	18	12	1	1	4	36	30	1	1	4
06032-Carrascalejo, El	1	1	0	0	0	2	2	0	0	0
06033-Casas de Don Pedro	37	12	1	5	19	127	37	2	28	60
06034-Casas de Reina	6	2	1	1	2	18	6	4	1	7
06035-Castilblanco	26	10	4	3	9	85	11	9	15	50
06036-Castuera	221	51	22	10	138	816	84	133	40	559
06042-Cheles	13	5	0	1	7	31	10	0	3	18
06037-Codosera, La	47	9	3	3	32	257	49	11	6	191
06038-Cordobilla de Lácara	31	18	4	0	9	94	62	7	0	25
06039-Coronada, La	38	15	4	6	13	102	33	6	25	38
06040-Corte de Peleas	53	35	2	2	14	258	204	9	2	43
06041-Cristina	19	14	4	0	1	79	49	29	0	1
06043-Don Alvaro	21	4	1	1	15	145	9	7	19	110
06044-Don Benito	1.282	169	94	135	884	10.864	1.095	1.444	666	7.659
06045-Entrín Bajo	24	18	2	1	3	86	71	9	2	4
06046-Esparragalejo	14	3	2	2	7	35	7	11	2	15
06047-Esparragosa de la Serena	29	17	4	3	5	67	31	24	5	7
06048-Esparragosa de Lares	35	18	3	6	8	97	50	4	15	28
06049-Feria	42	23	3	7	9	146	65	7	20	54
06050-Fregenal de la Sierra	162	28	25	13	96	1.105	41	364	94	606
06051-Fuenlabrada de los Montes	41	11	4	3	23	134	17	17	10	90
06052-Fuente de Cantos	186	48	19	27	92	788	91	96	107	494
06053-Fuente del Arco	26	12	1	1	12	62	21	6	2	33
06054-Fuente del Maestre	277	150	13	21	93	1.773	950	290	90	443
06055-Fuentes de León	51	11	9	9	22	155	28	48	30	49
06056-Garbayuela	19	8	2	4	5	37	17	2	11	7
06057-Garritos	9	4	1	1	3	26	12	2	3	9
06058-Garrovilla, La	58	22	9	7	20	275	101	42	16	116
06059-Granja de Torrehermosa	67	19	5	7	36	201	46	10	33	112
06903-Guadiana	78	26	6	13	33	354	103	12	138	101
06060-Guareña	307	143	26	28	110	1.446	531	480	71	364
06061-Haba, La	32	7	6	8	11	188	21	119	23	25
06062-Helechosa de los Montes	13	7	0	0	6	51	36	0	0	15
06063-Herrera del Duque	91	15	6	13	57	391	32	125	43	191
06064-Higuera de la Serena	21	7	1	4	9	64	8	3	5	48
06065-Higuera de Llerena	8	6	0	2	0	16	11	0	5	0
06066-Higuera de Vargas	37	15	3	4	15	136	39	12	10	75
06067-Higuera la Real	69	13	13	7	36	456	23	304	13	116
06068-Hinojosa del Valle	16	9	0	0	7	71	22	0	0	49
06069-Hornachos	135	65	9	13	48	444	175	46	68	155
06070-Jerez de los Caballeros	335	62	40	33	200	2.919	317	1.422	134	1.046
06071-Lapa, La	10	7	0	1	2	35	31	0	2	2
06073-Llera	9	0	1	3	5	21	0	4	12	5
06074-Llerena	239	32	12	17	178	2.740	107	128	44	2.461
06072-Lobón	79	24	11	4	40	679	54	101	7	517
06075-Magacela	16	9	1	2	4	72	37	6	7	22
06076-Maguilla	25	10	5	3	7	58	27	10	5	16
06077-Malcocinado	6	3	2	0	1	10	7	2	0	1
06078-Malpartida de la Serena	9	1	1	0	7	42	2	1	0	39
06079-Manchita	34	19	0	8	7	94	69	0	16	9
06080-Medellín	53	23	6	2	22	209	83	23	5	98
06081-Medina de las Torres	28	11	3	6	8	142	25	8	73	36
06082-Mengabril	13	7	1	2	3	37	18	5	5	9
06083-Mérida	2.094	130	120	159	1.685	28.518	1.234	1.848	1.001	24.435
06084-Mirandilla	24	15	0	4	5	85	28	0	24	33



Empresas en alta en Extremadura por municipio de residencia y sector de actividad

PROVINCIA DE BADAJOZ

	NÚMERO DE EMPRESAS					NÚMERO DE TRABAJADORES				
	TOTAL	SECTOR DE ACTIVIDAD				TOTAL	SECTOR DE ACTIVIDAD			
		Agricultura	Industria	Construcción	Servicios		Agricultura	Industria	Construcción	Servicios
06085-Monesterio	176	30	31	20	95	827	73	168	78	508
06086-Montemolín	44	22	3	3	16	93	36	7	13	37
06087-Monterrubio de la Serena	129	78	12	7	32	278	148	48	15	67
06088-Montijo	407	58	30	53	266	2.060	292	392	250	1.126
06089-Morera, La	33	17	1	3	12	82	56	1	7	18
06090-Nava de Santiago, La	27	21	2	1	3	70	35	10	2	23
06091-Navalvillar de Pela	182	92	11	19	60	673	232	63	124	254
06092-Nogales	31	16	5	3	7	189	53	64	20	52
06093-Oliva de la Frontera	121	17	22	19	63	607	47	170	113	277
06094-Oliva de Mérida	78	52	3	11	12	299	198	10	69	22
06095-Olivenza	330	81	27	52	170	1.961	472	159	318	1.012
06096-Orellana de la Sierra	3	1	0	1	1	3	1	0	1	1
06097-Orellana la Vieja	98	27	5	14	52	335	55	38	125	117
06098-Palomas	15	11	0	0	4	48	39	0	0	9
06099-Parra, La	28	11	3	8	6	65	24	4	28	9
06100-Peñalsordo	20	6	2	3	9	43	7	5	10	21
06101-Peraleda del Zaucejo	19	13	3	1	2	77	56	17	2	2
06102-Puebla de Alcocer	46	22	3	2	19	175	39	35	5	96
06103-Puebla de la Calzada	165	21	16	31	97	1.140	113	163	318	546
06104-Puebla de la Reina	22	16	0	4	2	58	47	0	7	4
06107-Puebla de Obando	33	13	3	8	9	100	29	12	19	40
06108-Puebla de Sancho Pérez	69	15	13	7	34	1.409	31	58	40	1.280
06105-Puebla del Maestre	21	12	1	3	5	32	16	3	7	6
06106-Puebla del Prior	24	17	2	2	3	72	59	7	3	3
06902-Pueblonuevo del Guadiana	43	13	2	4	24	335	59	200	17	59
06109-Quintana de la Serena	141	10	42	17	72	655	17	304	56	278
06110-Reina	4	3	0	0	1	41	40	0	0	1
06111-Rena	9	4	1	1	3	11	6	1	1	3
06112-Retamal de Llerena	15	9	1	3	2	64	45	2	15	2
06113-Ribera del Fresno	177	105	8	19	45	970	396	68	73	433
06114-Risco	2	1	0	0	1	5	3	0	0	2
06115-Roca de la Sierra, La	52	25	3	9	15	389	100	11	210	68
06116-Salvaleón	39	9	6	5	19	175	14	23	41	97
06117-Salvaterra de los Barros	41	13	6	8	14	178	23	92	24	39
06119-San Pedro de Mérida	15	8	0	0	7	93	26	0	0	67
06123-San Vicente de Alcántara	174	32	47	17	78	939	67	509	87	276
06118-Sancti-Spíritus	3	0	0	0	3	28	0	0	0	28
06120-Santa Amalia	134	42	8	16	68	505	111	163	67	164
06121-Santa Marta	204	83	14	34	73	917	379	59	140	339
06122-Santos de Maimona, Los	258	91	22	24	121	1.170	361	142	129	538
06124-Segura de León	43	9	4	7	23	97	22	8	16	51
06125-Siruela	53	15	9	3	26	156	18	28	14	96
06126-Solana de los Barros	115	63	5	21	26	726	479	7	161	79
06127-Talarrubias	110	41	6	13	50	571	128	108	104	231
06128-Talavera la Real	179	46	21	16	96	1.013	261	262	51	439
06129-Táliga	19	9	2	5	3	94	47	3	40	4
06130-Tamurejo	2	0	0	0	2	46	0	0	0	46
06131-Torre de Miguel Sesmero	70	33	9	8	20	491	147	225	27	92
06132-Torremayor	22	8	2	2	10	186	54	19	34	79
06133-Torremejía	71	31	7	10	23	373	115	149	55	54
06134-Trasierra	15	6	0	4	5	29	7	0	15	7
06135-Trujillanos	36	6	3	3	24	203	8	24	28	143
06136-Usagre	68	45	2	11	10	334	152	13	148	21
06137-Valdecaballeros	27	7	4	7	9	63	16	17	17	13
06901-Valdelacalzada	101	43	5	20	33	598	278	38	142	140
06138-Valdetorres	28	9	3	3	13	135	52	26	7	50
06139-Valencia de las Torres	22	16	1	1	4	80	66	2	4	8
06140-Valencia del Mombuey	15	2	4	1	8	46	7	21	2	16
06141-Valencia del Ventoso	41	15	7	2	17	109	31	33	5	40
06146-Valle de la Serena	28	11	1	6	10	53	16	2	21	14
06147-Valle de Matamoros	4	0	1	1	2	7	0	3	2	2
06148-Valle de Santa Ana	19	6	1	3	9	58	9	1	17	31
06142-Valverde de Burguillos	12	1	5	1	5	40	2	31	2	5
06143-Valverde de Leganés	151	35	18	20	78	701	290	98	76	237
06144-Valverde de Llerena	6	1	0	1	4	12	1	0	5	6
06145-Valverde de Mérida	16	8	1	3	4	57	16	5	9	27
06149-Villafraña de los Barros	460	126	39	55	240	3.395	337	960	186	1.912
06150-Villagarcía de la Torre	19	4	2	6	7	45	12	2	13	18
06151-Villagonzalo	39	22	4	3	10	81	43	16	6	16
06152-Villalba de los Barros	55	36	1	6	12	331	185	1	63	82
06153-Villanueva de la Serena	770	137	56	87	490	6.200	617	681	485	4.417
06154-Villanueva del Fresno	82	31	7	8	36	274	61	39	19	155
06156-Villar de Rena	46	29	2	4	11	208	161	10	5	32
06155-Villar del Rey	60	19	7	10	24	230	62	43	47	78
06157-Villarta de los Montes	4	1	1	0	2	7	2	1	0	4
06158-Zafra	593	27	47	53	466	4.279	67	989	353	2.870
06159-Zahínos	97	38	13	9	37	290	135	51	33	71
06160-Zalamea de la Serena	109	17	13	17	62	408	28	44	45	291
06162-Zarza, La	115	34	10	19	52	445	114	33	72	226
06161-Zarza-Capilla	9	3	1	1	4	73	3	42	2	26

Empresas en alta en Extremadura por municipio de residencia y sector de actividad

PROVINCIA DE CÁCERES

	NÚMERO DE EMPRESAS					NÚMERO DE TRABAJADORES				
	TOTAL	SECTOR DE ACTIVIDAD				TOTAL	SECTOR DE ACTIVIDAD			
		Agricultura	Industria	Construcción	Servicios		Agricultura	Industria	Construcción	Servicios
10001-Abadía	5	1	0	2	2	6	2	0	2	2
10002-Abertura	7	2	0	1	4	29	17	0	3	9
10003-Acebo	20	1	2	3	14	38	1	2	6	29
10004-Acehúche	26	6	7	3	10	57	9	16	14	18
10005-Aceituna	11	1	1	2	7	34	2	1	15	16
10006-Ahigal	34	11	3	3	17	103	29	26	3	45
10903-Alagón del Río	20	3	4	3	10	128	3	26	53	46
10007-Albalá	14	1	0	4	9	116	1	0	11	104
10008-Alcántara	63	28	2	8	25	369	55	17	92	205
10009-Alcollarín	6	6	0	0	0	32	32	0	0	0
10010-Alcuéscar	75	21	4	8	42	303	75	10	65	153
10012-Aldea del Cano	17	8	1	2	6	75	20	6	8	41
10013-Aldea del Obispo, La	9	6	0	1	2	20	12	0	3	5
10011-Aldeacentenera	28	14	3	6	5	179	34	8	75	62
10014-Aldeanueva de la Vera	34	8	1	5	20	90	15	1	15	59
10015-Aldeanueva del Camino	30	3	8	0	19	221	7	34	0	180
10016-Aldehuela de Jerte	8	5	1	2	0	24	9	1	14	0
10017-Alía	42	28	2	3	9	150	117	5	7	21
10018-Aliseda	66	26	8	5	27	192	89	23	18	62
10019-Almaraz	49	5	13	6	25	1.418	20	824	68	506
10020-Almoharín	53	13	9	8	23	334	41	112	19	162
10021-Arroyo de la Luz	130	22	9	27	72	601	56	24	133	388
10023-Arroyomolinos	17	9	1	3	4	41	26	4	4	7
10022-Arroyomolinos de la Vera	8	5	0	0	3	19	5	0	0	14
10024-Baños de Montemayor	39	2	4	5	28	232	3	33	17	179
10025-Barrado	10	2	0	4	4	24	5	0	7	12
10026-Belvis de Monroy	14	7	1	0	6	101	19	4	0	78
10027-Benquerencia	2	0	0	1	1	3	0	0	1	2
10028-Berrocalejo	4	3	0	0	1	6	5	0	0	1
10029-Berzocana	26	16	2	2	6	51	34	4	6	7
10030-Bohonal de Ibor	17	5	2	1	9	100	13	7	2	78
10031-Botija	8	3	1	0	4	15	8	1	0	6
10032-Brozás	73	28	9	12	24	197	60	29	43	65
10033-Cabañas del Castillo	16	8	2	2	4	35	18	3	4	10
10034-Cabezabellosa	5	1	0	3	1	18	1	0	16	1
10035-Cabezuela del Valle	69	22	2	8	37	268	48	26	31	163
10036-Cabrero	7	2	3	1	1	18	2	8	4	4
10037-Cáceres	3.375	178	142	295	2.760	38.473	609	1.761	2.680	33.423
10038-Cachorrilla	7	7	0	0	0	13	13	0	0	0
10039-Cadalso	6	1	0	0	5	15	9	0	0	6
10040-Calzadilla	13	5	1	2	5	64	23	2	32	7
10041-Caminomorisco	28	3	3	3	19	72	5	9	5	53
10042-Campillo de Deleitosa	2	0	0	1	1	2	0	0	1	1
10043-Campo Lugar	34	25	2	2	5	95	59	10	6	20
10044-Cañamero	63	12	13	4	34	237	23	40	15	159
10045-Cañaveral	33	5	5	3	20	140	10	55	4	71
10046-Carbajo	8	3	1	0	4	49	7	2	0	40
10047-Carcaboso	42	11	2	10	19	148	23	7	62	56
10048-Carrascalejo	9	2	2	3	2	30	3	5	20	2
10049-Casar de Cáceres	131	10	24	25	72	1.490	21	596	196	677
10050-Casar de Palomero	27	12	1	0	14	103	33	1	0	69
10051-Casares de las Hurdes	6	0	0	2	4	30	0	0	4	26
10052-Casas de Don Antonio	5	1	0	1	3	59	1	0	7	51
10053-Casas de Don Gómez	11	2	1	3	5	29	5	5	4	15
10056-Casas de Millán	13	9	1	2	1	21	15	1	4	1
10057-Casas de Miravete	4	2	0	0	2	8	5	0	0	3
10054-Casas del Castañar	20	4	0	5	11	58	5	0	8	45
10055-Casas del Monte	20	3	1	4	12	193	8	134	22	29
10058-Casatejada	50	23	6	3	18	286	74	125	6	81
10059-Casillas de Coria	8	6	0	2	0	24	14	0	10	0
10060-Castañar de Ibor	99	80	4	1	14	382	336	12	5	29
10061-Ceclavín	46	19	5	8	14	113	54	12	22	25
10062-Cedillo	22	2	1	10	9	102	2	1	54	45
10063-Cerezo	6	5	0	0	1	8	6	0	0	2
10064-Cilleros	39	13	2	8	16	111	18	6	42	45
10065-Collado de la Vera	11	9	0	0	2	42	38	0	0	4
10066-Conquista de la Sierra	6	3	0	0	3	9	4	0	0	5
10067-Coria	366	34	20	42	270	3.012	59	270	514	2.169
10068-Cuacos de Yuste	54	10	12	4	28	485	22	259	15	189
10069-Cumbre, La	24	9	1	4	10	88	19	2	34	33
10070-Deleitosa	21	5	3	2	11	64	9	9	3	43
10071-Descargamaría	6	2	1	2	1	12	6	2	3	1
10072-Eljas	17	2	4	3	8	74	6	51	3	14
10073-Escorial	22	9	6	2	5	69	18	22	5	24
10075-Fresnedoso de Ibor	6	4	0	0	2	6	4	0	0	2
10076-Galisteo	37	22	3	3	9	150	50	24	16	60
10077-Garciaz	18	12	0	2	4	37	27	0	2	8
10078-Garganta, La	6	1	0	4	1	7	1	0	5	1
10079-Garganta la Olla	15	5	1	1	8	28	5	1	2	20
10080-Gargantilla	7	2	1	0	4	9	3	1	0	5
10081-Gargüera	7	7	0	0	0	10	10	0	0	0
10082-Garrovillas de Alconétar	45	14	4	7	20	107	21	4	17	65
10083-Garvín	7	5	0	0	2	16	14	0	0	2
10084-Gata	36	12	2	7	15	234	27	11	12	184
10085-Gordo, El	12	3	1	2	6	218	6	151	7	54

Empresas en alta en Extremadura por municipio de residencia y sector de actividad

PROVINCIA DE CÁCERES

	NÚMERO DE EMPRESAS					NÚMERO DE TRABAJADORES				
	TOTAL	SECTOR DE ACTIVIDAD				TOTAL	SECTOR DE ACTIVIDAD			
		Agricultura	Industria	Construcción	Servicios		Agricultura	Industria	Construcción	Servicios
10086-Granja, La	8	2	2	2	2	27	4	12	6	5
10087-Guadalupe	78	21	5	8	44	437	133	45	34	225
10088-Guijo de Coria	5	3	1	0	1	9	7	1	0	1
10089-Guijo de Galisteo	42	13	2	3	24	140	21	4	9	106
10090-Guijo de Granadilla	20	7	1	1	11	83	24	1	3	55
10091-Guijo de Santa Bárbara	10	0	1	1	8	11	0	1	1	9
10092-Herguijuela	9	3	0	1	5	17	4	0	2	11
10093-Hernán-Pérez	8	2	0	2	4	10	3	0	3	4
10094-Herrera de Alcántara	14	9	1	1	3	70	33	19	1	17
10095-Herreruela	20	13	2	1	4	71	24	37	2	8
10096-Hervás	129	3	14	17	95	553	10	161	35	347
10097-Higuera de Albalat	2	0	0	1	1	6	0	0	5	1
10098-Hinojal	12	4	0	5	3	30	4	0	17	9
10099-Holguera	18	9	1	2	6	24	10	1	7	6
10100-Hoyos	21	3	2	2	14	98	4	5	2	87
10101-Huéлага	4	2	0	0	2	16	4	0	0	12
10102-Ibahernando	14	4	2	4	4	28	11	4	7	6
10103-Jaraicejo	22	9	1	1	11	91	25	1	2	63
10104-Jaraíz de la Vera	157	24	22	18	93	960	45	175	55	685
10105-Jarandilla de la Vera	106	19	7	10	70	473	48	24	61	340
10106-Jarilla	5	1	0	2	2	15	1	0	4	10
10107-Jerte	37	13	1	5	18	113	28	3	11	71
10108-Ladrillar	1	0	0	0	1	4	0	0	0	4
10109-Logrosán	101	42	10	11	38	529	151	31	41	306
10110-Losar de la Vera	61	11	5	5	40	286	33	39	11	203
10111-Madrigal de la Vera	57	12	2	9	34	183	38	12	26	107
10112-Madrigalejo	51	18	6	6	21	432	267	38	13	114
10113-Madroñera	60	21	5	10	24	198	34	8	24	132
10114-Majadas	26	8	3	4	11	242	13	62	65	102
10115-Malpartida de Cáceres	117	7	19	15	76	688	11	146	120	411
10116-Malpartida de Plasencia	166	46	21	35	64	1.284	85	672	186	341
10117-Marchagaz	6	2	0	2	2	21	8	0	8	5
10118-Mata de Alcántara	10	2	0	2	6	28	3	0	2	23
10119-Membrío	22	10	3	6	3	122	33	5	53	31
10120-Mesas de Ibor	1	1	0	0	0	3	3	0	0	0
10121-Miajadas	306	33	36	42	195	2.011	86	664	231	1.030
10122-Millanes	6	2	1	0	3	16	3	4	0	9
10123-Mirabel	9	1	4	2	2	94	7	12	62	13
10124-Mohedas de Granadilla	35	8	3	5	19	156	21	21	9	105
10125-Monroy	37	22	3	4	8	79	56	9	5	9
10126-Montánchez	57	6	11	13	27	217	9	56	38	114
10127-Montehermoso	181	28	22	22	109	789	72	178	76	463
10128-Moraleja	248	32	27	31	158	1.130	75	149	105	801
10129-Morcillo	5	3	0	0	2	8	6	0	0	2
10130-Navaconcejo	59	9	3	14	33	287	123	12	55	97
10131-Navalmoral de la Mata	538	25	40	51	422	4.159	78	931	397	2.753
10132-Navalvillar de Ibor	9	5	1	1	2	20	14	1	2	3
10133-Navas del Madroño	37	11	4	11	11	97	19	19	42	17
10134-Navezuelas	16	7	0	2	7	37	19	0	4	14
10135-Nuñomoral	18	1	2	7	8	98	5	2	31	60
10136-Oliva de Plasencia	18	12	0	2	4	28	17	0	6	5
10137-Palomero	17	10	1	2	4	37	18	4	9	6
10138-Pasarón de la Vera	20	9	1	2	8	37	18	2	5	12
10139-Pedroso de Acim	8	4	1	0	3	33	10	17	0	6
10140-Peraleda de la Mata	55	25	8	3	19	348	55	179	15	99
10141-Peraleda de San Román	9	3	1	2	3	21	3	1	13	4
10142-Perales del Puerto	23	5	2	3	13	54	10	7	10	27
10143-Pescueza	7	5	1	0	1	19	6	2	0	11
10144-Pesga, La	22	9	1	2	10	48	14	1	7	26
10145-Piedras Albas	4	2	0	1	1	32	13	0	8	11
10146-Pinofranqueado	62	11	2	8	41	421	25	3	48	345
10147-Piornal	28	11	3	2	12	60	17	13	5	25
10148-Plasencia	1.258	59	84	153	962	10.793	302	984	1.270	8.237
10149-Plasenzuela	10	1	0	3	6	122	2	0	11	109
10150-Portaje	12	9	0	1	2	20	16	0	2	2
10151-Portezuelo	11	7	0	2	2	35	14	0	12	9
10152-Pozuelo de Zarzón	17	9	3	1	4	86	22	20	2	42
10905-Pueblonuevo de Miramonte	18	12	2	2	2	25	16	3	2	4
10153-Puerto de Santa Cruz	2	0	0	1	1	11	0	0	8	3
10154-Rebollar	6	1	0	1	4	15	1	0	7	7
10155-Riolobos	34	13	3	3	15	108	23	30	10	45
10156-Robledillo de Gata	7	1	0	0	6	9	3	0	0	6
10157-Robledillo de la Vera	8	3	0	0	5	17	4	0	0	13
10158-Robledillo de Trujillo	5	1	0	4	0	26	1	0	25	0
10159-Robledollano	17	10	2	1	4	43	20	3	10	10
10160-Romangordo	5	2	0	2	1	19	3	0	3	13
10901-Rosalejo	42	18	5	7	12	107	42	9	16	40
10161-Ruanes	3	1	1	0	1	11	1	8	0	2
10162-Salorino	21	15	2	1	3	45	32	3	7	3
10163-Salvatierra de Santiago	8	1	3	0	4	36	1	25	0	10
10164-San Martín de Trevejo	19	1	1	3	14	49	1	3	14	31
10165-Santa Ana	6	3	0	3	0	18	3	0	15	0
10166-Santa Cruz de la Sierra	13	6	1	0	6	63	21	23	0	19
10167-Santa Cruz de Paniagua	15	11	0	1	3	32	15	0	5	12
10168-Santa Marta de Magasca	9	6	2	1	0	31	25	3	3	0

Empresas en alta en Extremadura por municipio de residencia y sector de actividad

PROVINCIA DE CÁCERES

	NÚMERO DE EMPRESAS					NÚMERO DE TRABAJADORES				
	TOTAL	SECTOR DE ACTIVIDAD				TOTAL	SECTOR DE ACTIVIDAD			
		Agricultura	Industria	Construcción	Servicios		Agricultura	Industria	Construcción	Servicios
10169-Santiago de Alcántara	5	2	0	2	1	46	3	0	42	1
10170-Santiago del Campo	6	2	1	1	2	67	5	57	2	3
10171-Santibáñez el Alto	13	8	2	0	3	47	39	3	0	5
10172-Santibáñez el Bajo	16	2	2	4	8	26	2	6	8	10
10173-Saucedilla	27	12	3	3	9	173	38	91	17	27
10174-Segura de Toro	7	1	0	2	4	14	1	0	3	10
10175-Serradilla	38	14	4	5	15	80	30	9	14	27
10176-Serrejón	15	12	1	0	2	51	34	1	0	16
10177-Sierra de Fuentes	27	2	3	10	12	74	7	4	28	35
10178-Talaván	14	4	0	5	5	60	12	0	19	29
10179-Talaveruela de la Vera	6	1	0	2	3	11	2	0	6	3
10180-Talayuela	207	54	13	32	108	1.237	296	137	179	625
10181-Tejeda de Tiétar	23	10	1	4	8	124	53	2	23	46
10904-Tiétar	23	10	1	1	11	58	24	2	8	24
10182-Toril	22	15	1	2	4	95	66	12	9	8
10183-Tornavacas	29	13	1	9	6	55	17	1	19	18
10184-Torno, El	15	2	2	1	10	73	3	4	1	65
10187-Torre de Don Miguel	12	3	0	1	8	79	35	0	1	43
10188-Torre de Santa María	10	0	2	2	6	45	0	12	6	27
10185-Torrecilla de los Angeles	17	8	1	2	6	283	10	10	32	231
10186-Torrecillas de la Tiesa	44	16	4	8	16	267	39	27	35	166
10190-Torrejón el Rubio	36	22	0	3	11	86	44	0	19	23
10189-Torrejoncillo	71	16	7	15	33	360	71	26	61	202
10191-Torremenga	12	4	1	3	4	33	6	2	20	5
10192-Torremocha	11	5	2	0	4	46	17	5	0	24
10193-Torreorgaz	35	5	3	12	15	177	6	11	63	97
10194-Torrequemada	18	3	6	2	7	57	9	27	2	19
10195-Trujillo	410	67	40	42	261	2.853	137	495	284	1.937
10196-Valdastillas	13	2	0	1	10	263	2	0	1	260
10197-Valdecañas de Tajo	2	1	0	1	0	2	1	0	1	0
10198-Valdefuentes	35	10	3	3	19	290	22	16	13	239
10199-Valdehúncar	4	1	0	2	1	24	1	0	12	11
10200-Valdelacasa de Tajo	15	5	2	2	6	31	12	5	6	8
10201-Valdemorales	3	1	0	0	2	37	7	0	0	30
10202-Valdeobispo	18	9	0	2	7	45	22	0	9	14
10203-Valencia de Alcántara	180	45	18	16	101	674	116	62	103	393
10204-Valverde de la Vera	13	6	0	2	5	32	12	0	3	17
10205-Valverde del Fresno	71	17	5	10	39	214	51	13	35	115
10902-Vegaviana	13	2	0	2	9	28	4	0	14	10
10206-Viandar de la Vera	4	0	1	3	0	13	0	7	6	0
10207-Villa del Campo	5	2	0	1	2	8	2	0	2	4
10208-Villa del Rey	4	2	0	1	1	24	8	0	9	7
10209-Villamesías	9	7	0	1	1	33	18	0	2	13
10210-Villamiel	18	7	3	2	6	43	12	17	2	12
10211-Villanueva de la Sierra	16	9	3	1	3	27	14	5	2	6
10212-Villanueva de la Vera	85	25	8	13	39	294	55	28	74	137
10213-Villar del Pedroso	25	11	0	4	10	46	23	0	8	15
10214-Villar de Plasencia	11	4	1	1	5	25	4	4	4	13
10215-Villasbuenas de Gata	15	6	1	0	8	47	21	4	0	22
10216-Zarza de Granadilla	62	12	6	8	36	254	27	59	15	153
10217-Zarza de Montánchez	11	2	1	3	5	15	2	3	3	7
10218-Zarza la Mayor	31	14	3	5	9	132	92	6	9	25
10219-Zorita	35	23	1	2	9	159	57	1	47	54