

# Empresas dadas de alta en la Seguridad Social en Extremadura

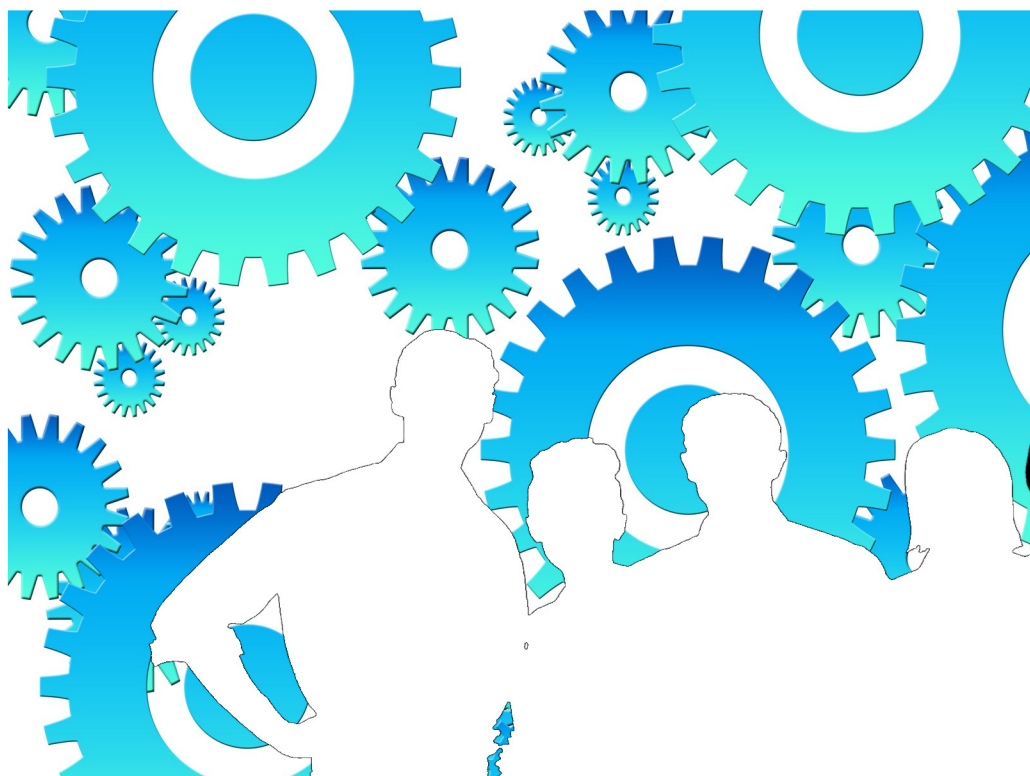

Diciembre 2015

**ieex**  
Instituto de Estadística  
de Extremadura

**JUNTA DE EXTREMADURA**

## **NOTAS ACLARATORIAS:**

Se recoge la información relativa a empresas en alta laboral que figuran inscritas en la Seguridad Social.

La información de este apartado se ha obtenido a partir del fichero de Cuentas de Cotización de la Seguridad Social por cuenta ajena con excepción del Sistema Especial de Empleados de Hogar, siguiendo la metodología que utiliza el Ministerio de Empleo y Seguridad Social.

Bajo una Cuenta de Cotización figuran agrupados los trabajadores afiliados que pertenecen a una misma empresa, desarrollan su actividad laboral en una misma provincia y sus características frente a la cotización son homogéneas. En esta publicación una empresa agrupa todas las Cuentas de Cotización con el mismo número de Identificación Fiscal.

A cada empresa se le ha asignado la actividad económica asociada a su cuenta de cotización, cuando sólo tiene una, o a la cuenta de cotización con más trabajadores, cuando tiene varias. Siguiendo la metodología que utiliza el Ministerio de Empleo y Seguridad Social, se excluye del sector servicios "Administración Pública y defensa; Seguridad Social obligatoria".

Los datos para Extremadura y para cada provincia corresponden a las empresas que tienen algún centro de trabajo en el respectivo territorio. Dado que una misma empresa puede tener centros de trabajo en las dos provincias, la suma de los datos de las empresas de Badajoz y Cáceres no tiene por qué coincidir con la cifra para Extremadura. La misma reflexión se aplica a los resultados municipales.

El tamaño de la empresa corresponde con el número de trabajadores por territorio que tiene la empresa

## ÍNDICE

<b>Empresas en alta en Extremadura.....</b>	<b>4</b>
1. Según provincia y tamaño de la empresa .....	4
2. Según provincia y sector de la empresa .....	4
3. Según provincia y actividad económica de la empresa .....	5
4. Según tamaño de la localidad y sector de la empresa .....	6
<b>Empresas en alta en Extremadura por municipio de residencia y sector de actividad.....</b>	<b>7</b>
Provincia de Badajoz.....	7
Provincia de Cáceres.....	10

1. Empresas en alta en Extremadura según provincia y tamaño de la empresa

TAMAÑO	NÚMERO DE EMPRESAS			NÚMERO DE TRABAJADORES		
	Badajoz	Cáceres	Extremadura	Badajoz	Cáceres	Extremadura
1-2 trab.	11.442	7.416	<b>18.477</b>	15.265	9.680	<b>24.410</b>
3-5 trab.	4.477	2.489	<b>6.836</b>	16.605	9.234	<b>25.371</b>
6-9 trab.	1.738	951	<b>2.590</b>	12.395	6.826	<b>18.473</b>
10-25 trab.	1.451	791	<b>2.146</b>	21.364	11.619	<b>31.569</b>
26-49 trab.	314	215	<b>522</b>	11.093	7.415	<b>18.230</b>
50-249 trab.	238	152	<b>369</b>	23.500	15.369	<b>35.968</b>
250-499 trab.	21	7	<b>36</b>	7.268	2.763	<b>12.438</b>
500 o más trab.	9	5	<b>15</b>	20.571	10.888	<b>35.396</b>
<b>Total</b>	<b>19.690</b>	<b>12.026</b>	<b>30.991</b>	<b>128.061</b>	<b>73.794</b>	<b>201.855</b>

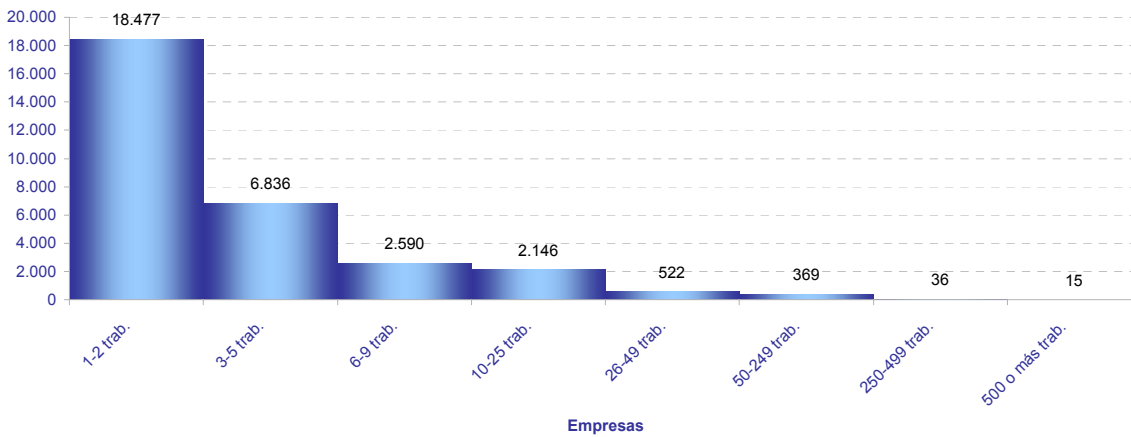

2. Empresas en alta en Extremadura según provincia y sector de la empresa

SECTOR	NÚMERO DE EMPRESAS			NÚMERO DE TRABAJADORES			TRAB / EMP
	Badajoz	Cáceres	Extremadura	Badajoz	Cáceres	Extremadura	Extrem.
Agricultura	3.983	2.152	<b>6.095</b>	15.010	5.578	<b>20.632</b>	<b>3,4</b>
Industria	1.757	987	<b>2.700</b>	14.908	9.202	<b>24.200</b>	<b>9,0</b>
Construcción	1.581	1.305	<b>2.791</b>	6.211	5.751	<b>11.886</b>	<b>4,3</b>
Servicios	12.369	7.582	<b>19.405</b>	91.932	53.263	<b>145.137</b>	<b>7,5</b>
<b>Total</b>	<b>19.690</b>	<b>12.026</b>	<b>30.991</b>	<b>128.061</b>	<b>73.794</b>	<b>201.855</b>	<b>6,5</b>

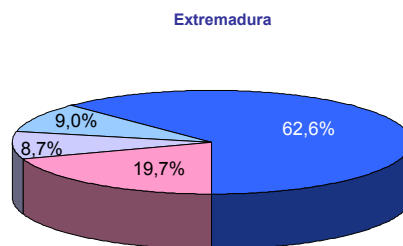
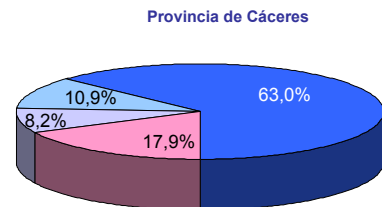
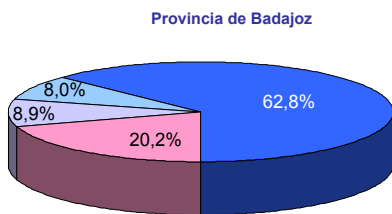

■ Agricultura ■ Industria ■ Construcción ■ Servicios

### 3. Empresas en alta en Extremadura según provincia y actividad económica de la empresa

SECC	NÚMERO DE EMPRESAS			NÚMERO DE TRABAJADORES			TRAB / EMP
	Badajoz	Cáceres	Extremadura	Badajoz	Cáceres	Extremadura	
A	3.983	2.152	<b>6.095</b>	15.010	5.578	<b>20.632</b>	<b>3,4</b>
B	70	22	<b>92</b>	553	143	<b>697</b>	<b>7,6</b>
C	1.568	873	<b>2.412</b>	12.008	6.786	<b>18.821</b>	<b>7,8</b>
D	49	33	<b>79</b>	551	886	<b>1.506</b>	<b>19,1</b>
E	70	59	<b>117</b>	1.796	1.387	<b>3.176</b>	<b>27,1</b>
F	1.581	1.305	<b>2.791</b>	6.211	5.751	<b>11.886</b>	<b>4,3</b>
G	5.063	2.842	<b>7.687</b>	24.312	11.777	<b>36.071</b>	<b>4,7</b>
H	811	432	<b>1.226</b>	4.571	2.260	<b>6.850</b>	<b>5,6</b>
I	1.918	1.421	<b>3.319</b>	8.085	6.075	<b>14.154</b>	<b>4,3</b>
J	169	86	<b>238</b>	1.928	879	<b>2.797</b>	<b>11,8</b>
K	267	162	<b>391</b>	3.081	1.893	<b>4.991</b>	<b>12,8</b>
L	150	79	<b>228</b>	350	144	<b>494</b>	<b>2,2</b>
M	1.019	540	<b>1.526</b>	5.047	2.823	<b>8.025</b>	<b>5,3</b>
N	633	377	<b>917</b>	9.317	5.280	<b>14.539</b>	<b>15,9</b>
P	400	279	<b>661</b>	8.076	5.629	<b>13.563</b>	<b>20,5</b>
Q	753	504	<b>1.209</b>	22.390	13.663	<b>36.066</b>	<b>29,8</b>
R	293	205	<b>491</b>	1.680	807	<b>2.498</b>	<b>5,1</b>
S	781	506	<b>1.251</b>	2.970	1.869	<b>4.800</b>	<b>3,8</b>
T	112	148	<b>260</b>	125	163	<b>288</b>	<b>1,1</b>
U	0	1	<b>1</b>	0	1	<b>1</b>	<b>1,0</b>

A Agricultura, ganadería, silvicultura y pesca

B Industrias extractivas

C Industria manufacturera

D Suministro de energía eléctrica, gas, vapor y aire acondicionado

E Suministro de agua, actividades de saneamiento, gestión de residuos y descontaminación

F Construcción

G Comercio al por mayor y al por menor; reparación de vehículos de motor y motocicletas

H Transporte y almacenamiento

I Hostelería

J Información y comunicaciones

K Actividades financieras y de seguros

L Actividades inmobiliarias

M Actividades profesionales, científicas y técnicas

N Actividades administrativas y servicios auxiliares

P Educación

Q Actividades sanitarias y de servicios sociales

R Actividades artísticas, recreativas y de entretenimiento

S Otros servicios

T Actividades de los hogares como empleadores de personal doméstico; actividades de los hogares como productores de bienes y servicios para uso propio

U Actividades de organizaciones y organismos extraterritoriales

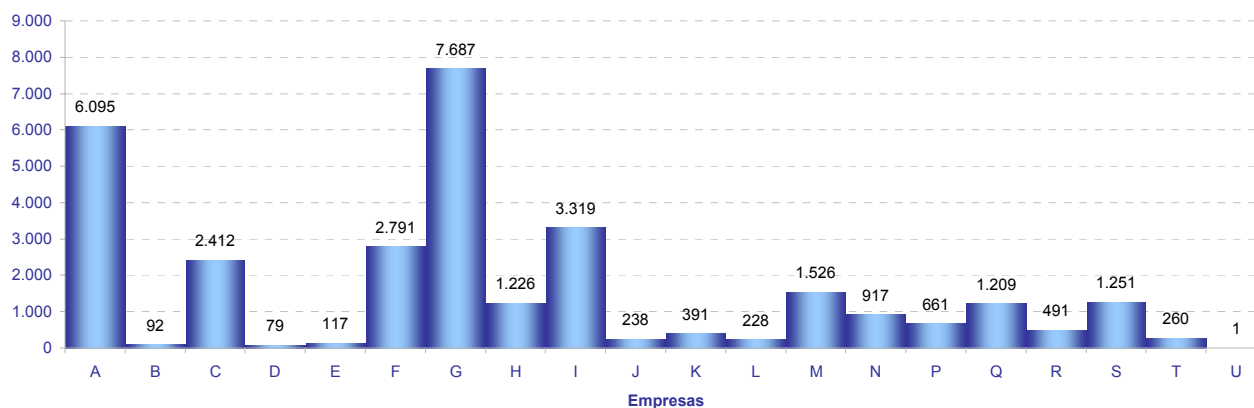

#### 4. Empresas en alta en Extremadura según tamaño de la localidad y sector de la empresa

SECTOR	TAMAÑO		
	Rural	Intermedia	Urbana
Agricultura	2.340	2.490	1.348
Industria	548	1.128	1.099
Construcción	646	958	1.300
Servicios	2.117	5.045	12.999
<b>Total</b>	<b>5.651</b>	<b>9.621</b>	<b>16.746</b>

*Población rural hasta 2.000 habitantes*

*Población intermedia desde 2.001 hasta 10.000 habitantes*

*Población urbana más de 10.000 habitantes*

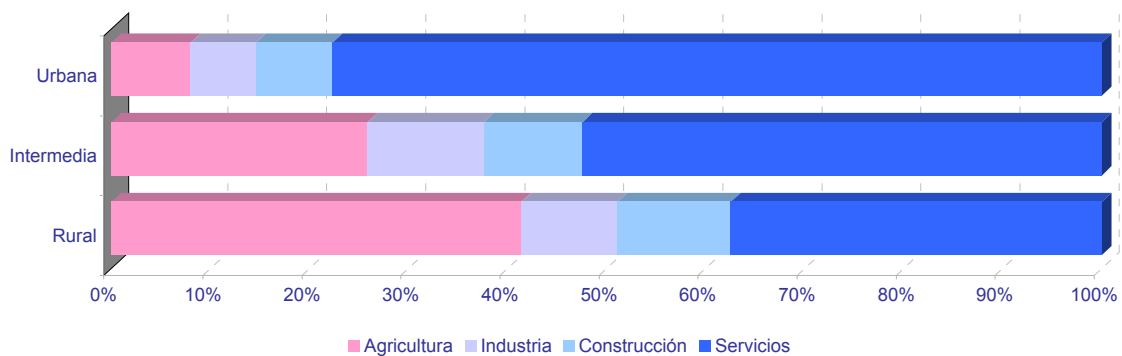
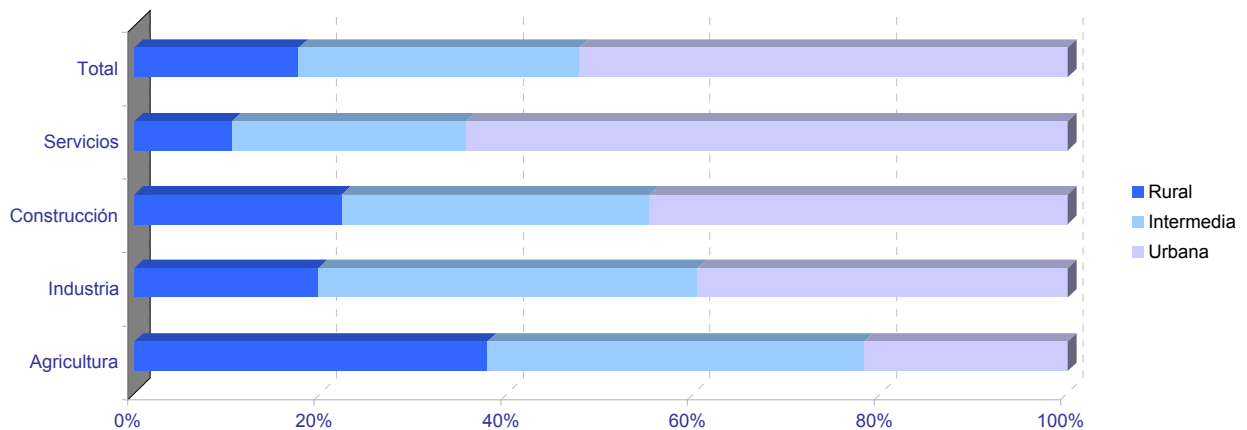

	NÚMERO DE EMPRESAS					NÚMERO DE TRABAJADORES				
	TOTAL	SECTOR DE ACTIVIDAD				TOTAL	SECTOR DE ACTIVIDAD			
		Agricultura	Industria	Construcción	Servicios		Agricultura	Industria	Construcción	Servicios
06001-Acedera	23	13	1	1	8	37	19	1	1	16
06002-Aceuchal	181	74	19	19	69	686	349	81	46	210
06003-Ahillones	39	29	0	0	10	137	73	0	0	64
06004-Alange	63	24	5	10	24	208	118	7	21	62
06005-Albuera, La	43	11	8	4	20	350	71	116	13	150
06006-Alburquerque	193	80	16	9	88	660	208	158	32	262
06007-Alconchel	43	25	5	3	10	102	53	19	7	23
06008-Alconera	10	1	2	2	5	25	1	14	5	5
06009-Aljucén	9	3	0	0	6	19	9	0	0	10
06010-Almendral	33	14	2	3	14	70	29	4	8	29
06011-Almendrales	1.125	173	129	88	735	6.253	802	1.188	350	3.913
06012-Arroyo de San Serván	137	58	15	13	51	599	225	115	39	220
06013-Atalaya	4	2	0	0	2	40	2	0	0	38
06014-Azuaga	263	54	23	18	168	911	155	166	73	517
06015-Badajoz	4.400	236	217	279	3.668	42.948	1.362	1.868	1.424	38.294
06016-Barcarrota	73	17	6	7	43	467	39	20	21	387
06017-Baterno	7	5	0	0	2	9	7	0	0	2
06018-Benquerencia de la Serena	43	36	2	1	4	84	74	4	1	5
06019-Berlanga	108	59	10	5	34	280	184	21	10	65
06020-Bienvenida	45	10	8	4	23	332	15	67	4	246
06021-Bodonal de la Sierra	20	9	1	3	7	39	16	3	12	8
06022-Burguillos del Cerro	59	14	10	2	33	172	29	56	2	85
06023-Cabeza del Buey	156	54	15	6	81	541	99	57	8	377
06024-Cabeza la Vaca	27	7	7	1	12	67	9	35	5	18
06025-Calamonte	123	19	12	20	72	480	89	46	60	285
06026-Calera de León	26	7	8	0	11	116	24	63	0	29
06027-Calzadilla de los Barros	17	13	1	1	2	44	37	2	3	2
06028-Campanario	113	23	23	16	51	395	45	133	82	135
06029-Campillo de Llerena	48	25	2	8	13	122	72	3	22	25
06030-Capilla	2	2	0	0	0	2	2	0	0	0
06031-Carmonita	8	5	0	1	2	23	20	0	1	2
06032-Carrascalejo, El	1	1	0	0	0	1	1	0	0	0
06033-Casas de Don Pedro	32	11	3	5	13	83	26	10	14	33
06034-Casas de Reina	8	6	1	0	1	22	15	5	0	2
06035-Castilblanco	23	8	3	4	8	70	8	11	10	41
06036-Castuera	226	58	29	8	131	727	108	165	22	432
06042-Cheles	15	7	1	3	4	34	23	1	4	6
06037-Codosera, La	47	11	2	5	29	171	30	10	7	124
06038-Cordobilla de Lácara	27	20	0	0	7	110	98	0	0	12
06039-Coronada, La	31	8	3	5	15	76	20	5	14	37
06040-Corte de Peleas	41	28	2	0	11	168	134	10	0	24
06041-Cristina	22	18	3	0	1	109	89	19	0	1
06043-Don Álvaro	13	2	1	2	8	122	4	2	20	96
06044-Don Benito	1.153	138	90	105	820	8.757	724	802	430	6.801
06045-Entrín Bajo	14	8	3	1	2	36	19	9	5	3
06046-Esparragalejo	13	2	2	2	7	36	8	4	4	20
06047-Esparragosa de la Serena	25	10	4	5	6	53	17	21	7	8
06048-Esparragosa de Lares	31	16	2	4	9	67	21	3	6	37
06049-Feria	28	11	3	4	10	57	22	3	13	19
06050-Fregenal de la Sierra	152	22	26	13	91	686	43	228	28	387
06051-Fuenlabrada de los Montes	49	15	5	3	26	118	20	21	9	68
06052-Fuente de Cantos	161	39	17	16	89	716	84	77	67	488
06053-Fuente del Arco	31	16	2	1	12	79	35	5	5	34
06054-Fuente del Maestre	213	78	17	16	102	1.055	368	250	54	383
06055-Fuentes de León	49	11	9	6	23	141	27	53	15	46
06056-Garbayuela	13	5	1	2	5	25	9	1	7	8
06057-Garlitos	9	3	2	0	4	21	3	12	0	6
06058-Garrovilla, La	56	18	9	6	23	180	44	21	16	99
06059-Granja de Torrehermosa	66	20	5	5	36	240	70	9	20	141
06903-Guadiana del Caudillo	61	15	6	9	31	220	77	21	22	100
06060-Guareña	256	110	21	13	112	1.354	770	201	31	352
06061-Haba, La	22	4	5	2	11	70	10	30	5	25
06062-Helechosa de los Montes	12	6	0	0	6	37	24	0	0	13
06063-Herrera del Duque	93	26	6	6	55	335	58	102	16	159
06064-Higuera de la Serena	18	5	1	2	10	40	6	2	5	27
06065-Higuera de Llerena	18	12	1	1	4	44	36	1	1	6
06066-Higuera de Vargas	30	11	4	1	14	77	20	8	2	47
06067-Higuera la Real	81	19	19	4	39	405	43	236	13	113
06068-Hinojosa del Valle	11	6	0	0	5	42	17	0	0	25
06069-Hornachos	115	50	13	7	45	323	158	40	23	102
06070-Jerez de los Caballeros	321	57	43	23	198	2.453	310	939	62	1.142
06071-Lapa, La	7	6	0	0	1	33	32	0	0	1
06073-Llera	12	4	2	3	3	15	4	3	4	4
06074-Llerena	231	34	15	6	176	2.588	110	104	16	2.358
06072-Lobón	68	17	10	2	39	455	38	51	4	362

	NÚMERO DE EMPRESAS					NÚMERO DE TRABAJADORES				
	TOTAL	SECTOR DE ACTIVIDAD				TOTAL	SECTOR DE ACTIVIDAD			
		Agricultura	Industria	Construcción	Servicios		Agricultura	Industria	Construcción	Servicios
06075-Magacela	7	4	1	0	2	26	6	2	0	18
06076-Maguilla	33	24	4	1	4	94	69	12	7	6
06077-Malcocinado	21	18	2	0	1	45	42	2	0	1
06078-Malpartida de la Serena	8	5	0	0	3	9	6	0	0	3
06079-Manchita	27	18	1	5	3	73	58	1	7	7
06080-Medellín	62	25	5	5	27	243	88	12	12	131
06081-Medina de las Torres	21	8	3	4	6	32	9	8	7	8
06082-Mengabril	9	7	0	0	2	17	10	0	0	7
06083-Mérida	1.982	127	114	135	1.606	20.132	870	1.409	627	17.226
06084-Mirandilla	21	15	0	2	4	60	45	0	10	5
06085-Monesterio	140	29	27	14	70	774	81	296	35	362
06086-Montemolín	39	16	5	4	14	109	29	22	12	46
06087-Monterrubio de la Serena	158	115	13	8	22	402	271	68	15	48
06088-Montijo	380	63	28	30	259	1.678	268	351	99	960
06089-Morera, La	22	12	0	1	9	39	23	0	2	14
06090-Nava de Santiago, La	44	41	0	0	3	125	113	0	0	12
06091-Navalvillar de Pela	156	70	12	13	61	506	163	40	26	277
06092-Nogales	31	13	5	5	8	117	28	52	11	26
06093-Oliva de la Frontera	125	17	25	13	70	444	67	120	48	209
06094-Oliva de Mérida	56	37	4	4	11	208	114	53	25	16
06095-Olivenza	307	79	26	30	172	1.469	480	158	164	667
06096-Orellana de la Sierra	4	1	0	0	3	4	1	0	0	3
06097-Orellana la Vieja	74	12	7	13	42	188	17	39	67	65
06098-Palomas	14	8	2	0	4	48	30	7	0	11
06099-Parra, La	21	6	1	4	10	47	14	1	9	23
06100-Peñalsordo	20	5	3	1	11	43	5	5	2	31
06101-Peraleda del Zaucejo	28	23	2	1	2	98	76	18	2	2
06102-Puebla de Alcocer	54	29	6	1	18	182	60	34	1	87
06103-Puebla de la Calzada	142	18	14	28	82	706	119	76	186	325
06104-Puebla de la Reina	23	16	2	2	3	52	35	10	4	3
06107-Puebla de Obando	27	10	2	3	12	106	37	11	8	50
06108-Puebla de Sancho Pérez	47	5	15	5	22	619	17	46	12	544
06105-Puebla del Maestre	21	15	1	2	3	37	26	3	3	5
06106-Puebla del Prior	12	6	1	0	5	46	39	1	0	6
06902-Pueblonuevo del Guadiana	33	15	0	6	12	255	72	0	22	161
06109-Quintana de la Serena	143	9	50	13	71	493	20	258	35	180
06110-Reina	8	6	0	1	1	48	45	0	1	2
06111-Rena	7	2	1	0	4	8	3	1	0	4
06112-Retamal de Llerena	19	14	0	5	0	54	44	0	10	0
06113-Ribera del Fresno	100	35	10	12	43	460	64	45	39	312
06114-Risco	2	1	0	0	1	2	1	0	0	1
06115-Roca de la Sierra, La	41	21	4	3	13	120	60	7	5	48
06116-Salvaleón	32	7	8	2	15	103	14	52	2	35
06117-Salvatierra de los Barros	42	10	7	8	17	163	23	69	14	57
06119-San Pedro de Mérida	15	5	0	1	9	74	27	0	1	46
06123-San Vicente de Alcántara	189	29	54	17	89	756	67	452	46	191
06118-Sancti-Spiritus	2	1	0	0	1	9	1	0	0	8
06120-Santa Amalia	110	26	14	12	58	411	73	177	35	126
06121-Santa Marta	159	49	13	19	78	558	119	55	71	313
06122-Santos de Maimona, Los	197	42	22	19	114	815	187	110	97	421
06124-Segura de León	46	12	8	5	21	107	28	34	9	36
06125-Siruela	44	12	7	2	23	126	19	19	18	70
06126-Solana de los Barros	80	43	6	12	19	330	211	10	33	76
06127-Talarrubias	105	36	10	9	50	644	90	281	36	237
06128-Talavera la Real	164	44	16	15	89	677	200	98	46	333
06129-Táliga	15	7	3	3	2	53	33	5	12	3
06130-Tamurejo	2	1	0	0	1	39	1	0	0	38
06131-Torre de Miguel Sesmero	44	14	5	3	22	174	26	24	28	96
06132-Torremayor	14	8	1	0	5	48	21	13	0	14
06133-Torremejía	54	22	5	8	19	240	57	108	35	40
06134-Trasierra	15	5	0	3	7	21	7	0	7	7
06135-Trujillanos	33	5	3	3	22	84	10	14	3	57
06136-Usagre	44	31	1	3	9	160	124	11	13	12
06137-Valdecaballeros	26	3	3	4	16	46	5	6	12	23
06901-Valdelacalzada	100	43	7	14	36	420	233	21	66	100
06138-Valdetorres	26	9	2	2	13	111	55	12	9	35
06139-Valencia de las Torres	17	12	1	0	4	73	49	4	0	20
06140-Valencia del Mombuey	11	4	3	0	4	29	11	11	0	7
06141-Valencia del Ventoso	30	6	7	4	13	79	9	35	8	27
06146-Valle de la Serena	29	12	2	3	12	53	15	3	4	31
06147-Valle de Matamoros	5	2	0	1	2	16	5	0	2	9
06148-Valle de Santa Ana	17	4	2	2	9	54	14	5	9	26
06142-Valverde de Burguillos	7	1	4	0	2	35	3	30	0	2
06143-Valverde de Leganés	112	23	16	10	63	413	121	59	37	196
06144-Valverde de Llerena	8	4	1	0	3	16	9	3	0	4



	NÚMERO DE EMPRESAS					NÚMERO DE TRABAJADORES				
	TOTAL	SECTOR DE ACTIVIDAD				TOTAL	SECTOR DE ACTIVIDAD			
		Agricultura	Industria	Construcción	Servicios		Agricultura	Industria	Construcción	Servicios
06145-Valverde de Mérida	16	6	1	2	7	59	23	5	8	23
06149-Villafranca de los Barros	396	82	44	35	235	2.367	260	669	118	1.320
06150-Villagarcía de la Torre	24	5	4	5	10	52	8	15	15	14
06151-Villagonzalo	29	14	4	4	7	83	48	17	5	13
06152-Villalba de los Barros	64	43	1	7	13	284	179	9	29	67
06153-Villanueva de la Serena	723	87	61	70	505	4.016	281	582	274	2.879
06154-Villanueva del Fresno	73	27	6	3	37	257	67	34	8	148
06156-Villar de Rena	34	17	2	2	13	169	75	9	2	83
06155-Villar del Rey	61	23	6	7	25	188	81	36	15	56
06157-Villarta de los Montes	5	1	0	1	3	6	1	0	1	4
06158-Zafra	564	26	54	37	447	3.691	63	787	238	2.603
06159-Zahínos	64	25	7	6	26	351	247	20	22	62
06160-Zalamea de la Serena	89	13	12	11	53	292	26	50	25	191
06162-Zarza, La	109	24	11	18	56	326	98	31	45	152
06161-Zarza-Capilla	12	3	1	1	7	37	7	13	1	16

	NÚMERO DE EMPRESAS					NÚMERO DE TRABAJADORES				
	TOTAL	SECTOR DE ACTIVIDAD				TOTAL	SECTOR DE ACTIVIDAD			
		Agricultura	Industria	Construcción	Servicios		Agricultura	Industria	Construcción	Servicios
10001-Abadía	5	1	0	2	2	10	2	0	3	5
10002-Abertura	9	4	0	0	5	16	8	0	0	8
10003-Acebo	20	3	3	3	11	29	3	5	6	15
10004-Acehúche	18	6	5	1	6	43	8	22	1	12
10005-Aceituna	9	2	1	2	4	21	10	1	6	4
10006-Ahigal	33	2	3	3	25	111	2	32	4	73
10903-Alagón del Río	24	5	6	4	9	76	7	28	11	30
10007-Albalá	12	4	0	3	5	77	9	0	6	62
10008-Alcántara	53	18	4	7	24	209	36	26	18	129
10009-Alcollarín	9	7	0	0	2	23	21	0	0	2
10010-Alcuéscar	80	15	5	15	45	278	58	9	43	168
10012-Aldea del Cano	15	7	1	2	5	60	25	6	5	24
10013-Aldea del Obispo, La	7	5	1	0	1	9	6	2	0	1
10011-Aldeacentenera	21	10	2	4	5	58	31	5	15	7
10014-Aldeanueva de la Vera	29	7	3	7	12	49	9	3	15	22
10015-Aldeanueva del Camino	30	2	10	0	18	126	2	42	0	82
10016-Aldehuela de Jerte	9	5	1	0	3	14	10	1	0	3
10017-Alía	36	24	2	2	8	158	75	13	6	64
10018-Aliseda	59	23	6	4	26	155	72	23	11	49
10019-Almaraz	57	5	12	11	29	1.554	12	988	87	467
10020-Almoharín	58	14	6	9	29	220	73	20	30	97
10021-Arroyo de la Luz	117	16	11	23	67	517	35	18	75	389
10023-Arroyomolinos	14	4	3	2	5	49	10	9	2	28
10022-Arroyomolinos de la Vera	9	4	1	0	4	16	4	1	0	11
10024-Baños de Montemayor	33	0	5	5	23	150	0	30	9	111
10025-Barrado	7	1	0	2	4	27	2	0	4	21
10026-Belvís de Monroy	6	1	0	1	4	15	2	0	1	12
10027-Benquerencia	1	1	0	0	0	4	4	0	0	0
10028-Berrocallejo	5	1	0	1	3	7	3	0	1	3
10029-Berzocana	22	11	3	3	5	67	46	6	7	8
10030-Bohonal de Ibor	13	4	1	1	7	66	7	1	3	55
10031-Botija	3	0	1	1	1	3	0	1	1	1
10032-Brozcas	78	35	11	6	26	172	65	25	15	67
10033-Cabañas del Castillo	12	4	1	2	5	19	7	2	2	8
10034-Cabezabellosa	7	3	0	3	1	19	3	0	15	1
10035-Cabezuela del Valle	91	44	3	8	36	243	65	10	49	119
10036-Cabrero	5	0	2	1	2	27	0	2	1	24
10037-Cáceres	3.240	180	144	259	2.657	31.361	560	1.710	1.833	27.258
10038-Cachorrilla	3	3	0	0	0	5	5	0	0	0
10039-Cadalso	6	1	0	1	4	9	2	0	1	6
10040-Calzadilla	9	5	1	2	1	47	22	1	23	1
10041-Caminomorisco	29	1	3	7	18	81	1	7	28	45
10042-Campillo de Deleitosa	1	1	0	0	0	1	1	0	0	0
10043-Campo Lugar	36	24	3	1	8	91	53	12	5	21
10044-Cañamero	59	14	8	5	32	158	21	34	34	69
10045-Cañaveral	38	3	5	6	24	133	4	56	13	60
10046-Carbajo	7	2	1	1	3	23	4	2	3	14
10047-Carcaboso	40	11	8	6	15	155	20	26	11	98
10048-Carrascalejo	9	3	1	2	3	31	11	1	13	6
10049-Casar de Cáceres	131	12	22	26	71	853	16	314	97	426
10050-Casar de Palomero	25	12	2	1	10	81	35	2	1	43
10051-Casares de las Hurdes	2	2	0	0	0	21	21	0	0	0
10052-Casas de Don Antonio	8	1	0	2	5	52	1	0	9	42
10053-Casas de Don Gómez	11	3	1	2	5	26	3	5	2	16
10056-Casas de Millán	15	7	2	2	4	51	13	2	6	30
10057-Casas de Miravete	6	2	0	1	3	9	3	0	1	5
10054-Casas del Castañar	17	4	0	1	12	40	6	0	1	33
10055-Casas del Monte	18	4	1	2	11	115	12	73	7	23
10058-Casatejada	37	14	8	6	9	194	40	95	17	42
10059-Casillas de Coria	11	5	0	2	4	34	7	0	3	24
10060-Castañar de Ibor	95	70	6	5	14	357	258	17	6	76
10061-Ceclavín	43	15	4	7	17	73	24	6	15	28
10062-Cedillo	7	2	1	3	1	22	13	1	6	2
10063-Cerezo	1	1	0	0	0	1	1	0	0	0
10064-Cilleros	30	11	2	5	12	76	15	2	11	48
10065-Collado	14	11	0	0	3	50	34	0	0	16
10066-Conquista de la Sierra	7	3	0	1	3	13	5	0	3	5
10067-Coria	364	34	28	27	275	2.256	56	105	328	1.767
10068-Cuacos de Yuste	42	11	10	4	17	288	14	169	11	94
10069-Cumbre, La	18	6	0	3	9	59	27	0	9	23
10070-Deleitosa	28	7	5	1	15	70	15	13	2	40
10071-Descargamaría	7	2	0	1	4	12	7	0	1	4
10072-Eljas	18	2	3	3	10	70	2	10	14	44
10073-Escorial	26	9	5	5	7	65	17	14	9	25
10075-Fresnedoso de Ibor	4	2	0	1	1	4	2	0	1	1

	NÚMERO DE EMPRESAS					NÚMERO DE TRABAJADORES				
	TOTAL	SECTOR DE ACTIVIDAD				TOTAL	SECTOR DE ACTIVIDAD			
		Agricultura	Industria	Construcción	Servicios		Agricultura	Industria	Construcción	Servicios
10076-Galisteo	39	17	4	6	12	125	41	31	17	36
10077-Garciaz	15	12	0	0	3	21	18	0	0	3
10078-Garganta, La	7	1	1	3	2	10	1	1	6	2
10079-Garganta la Olla	24	11	3	2	8	62	14	22	4	22
10080-Gargantilla	8	2	1	3	2	9	2	1	4	2
10081-Gargüera	10	7	0	0	3	18	12	0	0	6
10082-Garrovillas de Alconétar	36	9	2	7	18	81	10	12	25	34
10083-Garvín	6	5	0	1	0	10	9	0	1	0
10084-Gata	32	11	3	6	12	211	32	10	8	161
10085-Gordo, El	10	1	3	2	4	238	2	177	8	51
10086-Granja, La	6	2	2	1	1	28	3	19	5	1
10087-Guadalupe	62	15	3	5	39	287	37	5	14	231
10088-Guijo de Coria	6	2	1	2	1	10	6	1	2	1
10089-Guijo de Galisteo	45	15	3	2	25	82	17	5	5	55
10090-Guijo de Granadilla	17	4	1	3	9	62	8	1	5	48
10091-Guijo de Santa Bárbara	6	0	1	1	4	8	0	2	2	4
10092-Herguijuela	10	4	1	1	4	33	6	1	3	23
10093-Hernán-Pérez	13	4	0	6	3	19	5	0	11	3
10094-Herrera de Alcántara	14	7	1	0	6	60	16	17	0	27
10095-Herreruela	18	11	2	1	4	80	18	18	1	43
10096-Hervás	135	1	20	12	102	469	2	107	21	339
10097-Higuera	0	0	0	0	0	0	0	0	0	0
10098-Hinojal	13	2	1	4	6	45	2	1	8	34
10099-Holguera	12	6	1	1	4	27	13	1	7	6
10100-Hoyos	25	4	3	3	15	86	11	9	4	62
10101-Huélagá	5	3	0	0	2	9	6	0	0	3
10102-Ibahernando	14	7	1	5	1	34	16	2	15	1
10103-Jaraicejo	25	10	1	3	11	56	25	2	10	19
10104-Jaraíz de la Vera	174	30	28	16	100	499	52	123	61	263
10105-Jarandilla de la Vera	110	16	9	14	71	402	78	36	49	239
10106-Jarilla	5	0	0	1	4	12	0	0	1	11
10107-Jerte	37	9	1	6	21	92	25	1	15	51
10108-Ladrillar	7	1	0	4	2	10	1	0	4	5
10109-Logrosán	91	40	6	7	38	436	71	12	15	338
10110-Losar de la Vera	78	16	6	6	50	258	29	20	16	193
10111-Madrigal de la Vera	67	14	4	13	36	180	37	27	21	95
10112-Madrigalejo	43	17	3	4	19	225	94	8	12	111
10113-Madroñera	54	15	3	8	28	108	28	7	12	61
10114-Majadas	19	3	5	2	9	137	13	15	14	95
10115-Malpartida de Cáceres	125	10	22	13	80	695	35	85	54	521
10116-Malpartida de Plasencia	139	34	22	24	59	718	89	302	60	267
10117-Marchagaz	8	3	1	2	2	11	5	1	3	2
10118-Mata de Alcántara	8	2	0	2	4	25	3	0	5	17
10119-Membrío	19	9	2	3	5	92	33	4	7	48
10120-Mesas de Ibor	1	1	0	0	0	1	1	0	0	0
10121-Miajadas	321	28	37	31	225	1.707	36	628	133	910
10122-Millanes	5	2	0	0	3	6	2	0	0	4
10123-Mirabel	12	1	4	1	6	56	5	13	3	35
10124-Mohedas de Granadilla	19	3	2	4	10	61	3	7	14	37
10125-Monroy	36	24	2	5	5	72	45	5	13	9
10126-Montánchez	61	11	10	10	30	236	20	48	18	150
10127-Montehermoso	198	32	24	22	120	636	58	130	56	392
10128-Moraleja	210	20	22	20	148	891	46	93	96	656
10129-Morcillo	3	1	0	0	2	3	1	0	0	2
10130-Navaconcejo	62	19	3	11	29	139	26	8	38	67
10131-Navalmoral de la Mata	549	33	40	54	422	3.858	80	857	224	2.697
10132-Navalvillar de Ibor	17	10	1	1	5	50	40	2	2	6
10133-Navas del Madroño	26	8	3	6	9	50	16	4	12	18
10134-Navezuelas	13	1	0	5	7	19	1	0	7	11
10135-Nuñomoral	18	3	1	4	10	113	57	7	8	41
10136-Oliva de Plasencia	16	12	1	1	2	37	21	3	10	3
10137-Palomero	8	3	1	1	3	10	3	1	3	3
10138-Pasarón de la Vera	16	9	0	2	5	40	20	0	5	15
10139-Pedroso de Acim	8	4	1	0	3	37	12	16	0	9
10140-Peraleda de la Mata	48	19	4	6	19	342	78	200	18	46
10141-Peraleda de San Román	12	5	1	1	5	25	16	1	3	5
10142-Perales del Puerto	21	8	2	2	9	71	39	4	15	13
10143-Pescueza	5	3	1	0	1	13	5	1	0	7
10144-Pesga, La	13	2	0	2	9	25	3	0	6	16
10145-Piedras Albas	1	0	0	0	1	5	0	0	0	5
10146-Pinofrankeado	46	7	2	6	31	287	19	2	33	233
10147-Piornal	34	11	1	3	19	80	17	8	6	49
10148-Plasencia	1.242	62	87	120	973	9.283	237	904	623	7.519
10149-Plasenzuela	11	4	1	2	4	195	13	7	7	168
10150-Portaje	11	8	0	0	3	19	16	0	0	3

	NÚMERO DE EMPRESAS					NÚMERO DE TRABAJADORES				
	TOTAL	SECTOR DE ACTIVIDAD				TOTAL	SECTOR DE ACTIVIDAD			
		Agricultura	Industria	Construcción	Servicios		Agricultura	Industria	Construcción	Servicios
10151-Portezuelo	11	6	0	2	3	29	15	0	9	5
10152-Pozuelo de Zarcón	16	5	4	2	5	49	6	29	2	12
10153-Puerto de Santa Cruz	6	2	0	2	2	8	2	0	3	3
10154-Rebollar	8	6	0	0	2	11	8	0	0	3
10155-Riolobos	31	10	3	5	13	97	12	17	13	55
10156-Robledillo de Gata	5	0	0	0	5	5	0	0	0	5
10157-Robledillo de la Vera	7	2	0	1	4	20	3	0	1	16
10158-Robledillo de Trujillo	8	5	0	0	3	55	5	0	0	50
10159-Robledollano	37	33	2	0	2	135	104	28	0	3
10160-Romangordo	3	2	0	0	1	14	3	0	0	11
10901-Rosalejo	34	16	2	5	11	79	26	2	16	35
10161-Ruanes	3	2	0	0	1	8	4	0	0	4
10162-Salorino	30	20	2	4	4	72	48	3	11	10
10163-Salvatierra de Santiago	9	3	3	0	3	29	3	23	0	3
10164-San Martín de Trevejo	15	1	4	2	8	28	5	7	3	13
10165-Santa Ana	5	3	0	1	1	22	3	0	18	1
10166-Santa Cruz de la Sierra	13	4	1	1	7	42	18	10	1	13
10167-Santa Cruz de Paniagua	11	9	1	0	1	17	13	1	0	3
10168-Santa Marta de Magasca	7	6	1	0	0	21	19	2	0	0
10169-Santiago de Alcántara	10	2	0	3	5	103	27	0	17	59
10170-Santiago del Campo	6	1	2	2	1	30	1	8	6	15
10171-Santibáñez el Alto	11	4	1	0	6	25	12	3	0	10
10172-Santibáñez el Bajo	15	2	5	1	7	30	2	9	1	18
10173-Saucedilla	10	5	2	0	3	108	35	67	0	6
10174-Segura de Toro	3	0	0	2	1	14	0	0	11	3
10175-Serradilla	36	13	3	4	16	104	34	4	27	39
10176-Serrejón	16	12	2	0	2	40	29	2	0	9
10177-Sierra de Fuentes	31	2	4	9	16	107	15	6	30	56
10178-Talaván	13	5	0	4	4	41	6	0	19	16
10179-Talavera de la Vera	4	0	0	2	2	7	0	0	5	2
10180-Talayuela	188	51	12	24	101	843	170	138	85	450
10181-Tejeda de Tiétar	20	11	2	3	4	80	59	3	7	11
10904-Tiétar	16	8	1	1	6	60	20	2	2	36
10182-Toril	18	12	0	0	6	62	34	0	0	28
10183-Tornavacas	36	17	2	7	10	120	95	3	9	13
10184-Torno, El	21	7	1	3	10	56	12	1	8	35
10187-Torre de Don Miguel	10	4	0	1	5	49	5	0	1	43
10188-Torre de Santa María	13	2	2	1	8	44	3	8	2	31
10185-Torrecilla de los Angeles	9	0	2	2	5	193	0	17	33	143
10186-Torrecillas de la Tiesa	47	21	5	9	12	191	34	29	35	93
10190-Torrejón el Rubio	30	20	1	3	6	60	33	12	3	12
10189-Torrejoncillo	68	14	5	17	32	309	23	16	63	207
10191-Torremenga	10	3	0	4	3	41	18	0	19	4
10192-Torremocha	8	5	0	1	2	26	17	0	4	5
10193-Torreorgaz	38	5	6	16	11	119	6	40	31	42
10194-Torrequemada	15	2	4	1	8	39	8	13	2	16
10195-Trujillo	404	78	38	35	253	2.106	205	398	214	1.289
10196-Valdastillas	13	3	2	1	7	161	7	4	1	149
10197-Valdecañas de Tajo	2	1	0	0	1	2	1	0	0	1
10198-Valdefuentes	27	7	4	3	13	69	10	8	6	45
10199-Valdehúncar	4	1	0	0	3	10	1	0	0	9
10200-Valdelacasa de Tajo	12	2	2	3	5	20	2	6	6	6
10201-Valdemorales	2	0	0	1	1	3	0	0	1	2
10202-Valdeobispo	18	7	2	2	7	39	14	7	6	12
10203-Valencia de Alcántara	175	36	17	13	109	585	120	76	41	348
10204-Valverde de la Vera	12	8	0	1	3	24	15	0	2	7
10205-Valverde del Fresno	63	13	10	8	32	151	30	16	22	83
10902-Vegaviana	10	4	0	1	5	25	15	0	3	7
10206-Viandar de la Vera	2	0	1	1	0	13	0	12	1	0
10207-Villa del Campo	6	3	1	1	1	21	4	1	1	15
10208-Villa del Rey	2	2	0	0	0	15	15	0	0	0
10209-Villamesías	9	4	0	0	5	12	6	0	0	6
10210-Villamiel	14	7	2	2	3	28	19	2	4	3
10211-Villanueva de la Sierra	12	5	2	2	3	19	8	5	3	3
10212-Villanueva de la Vera	72	19	3	11	39	247	54	19	44	130
10213-Villar del Pedroso	21	11	0	4	6	40	19	0	13	8
10214-Villar de Plasencia	8	4	1	0	3	14	4	3	0	7
10215-Villasbuenas de Gata	11	5	1	0	5	21	8	3	0	10
10216-Zarza de Granadilla	67	9	10	8	40	153	14	48	11	80
10217-Zarza de Montánchez	10	5	1	1	3	12	6	2	1	3
10218-Zarza la Mayor	27	13	3	2	9	85	29	7	6	43
10219-Zorita	44	22	2	4	16	131	51	2	25	53