

Empresas dadas de alta en la Seguridad Social en Extremadura

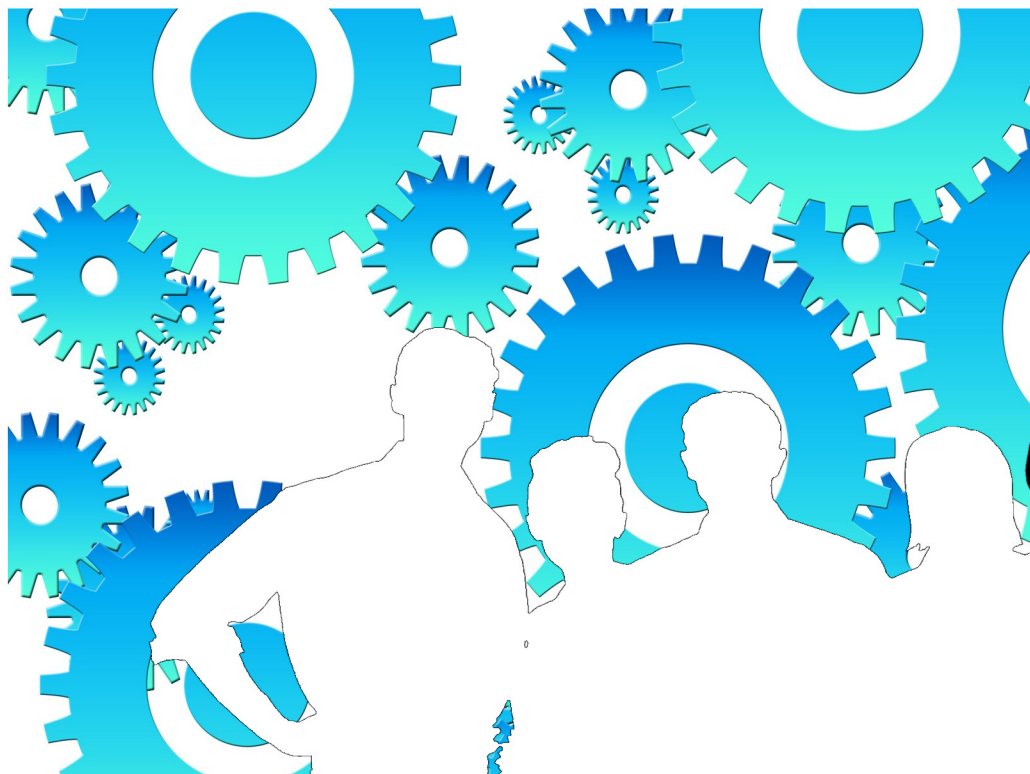

Diciembre 2016

ieex
Instituto de Estadística
de Extremadura

JUNTA DE EXTREMADURA

NOTAS ACLARATORIAS:

Se recoge la información relativa a empresas en alta laboral que figuran inscritas en la Seguridad Social.

La información de este apartado se ha obtenido a partir del fichero de Cuentas de Cotización de la Seguridad Social por cuenta ajena con excepción del Sistema Especial de Empleados de Hogar, siguiendo la metodología que utiliza el Ministerio de Empleo y Seguridad Social.

Bajo una Cuenta de Cotización figuran agrupados los trabajadores afiliados que pertenecen a una misma empresa, desarrollan su actividad laboral en una misma provincia y sus características frente a la cotización son homogéneas.

En esta publicación una empresa agrupa todas las Cuentas de Cotización con el mismo número de Identificación Fiscal.

A cada empresa se le ha asignado la actividad económica asociada a su cuenta de cotización, cuando sólo tiene una, o a la cuenta de cotización con más trabajadores, cuando tiene varias. Siguiendo la metodología que utiliza el Ministerio de Empleo y Seguridad Social, se excluye del sector servicios "Administración Pública y defensa; Seguridad Social obligatoria".

Los datos para Extremadura y para cada provincia corresponden a las empresas que tienen algún centro de trabajo en el respectivo territorio. Dado que una misma empresa puede tener centros de trabajo en las dos provincias, la suma de los datos de las empresas de Badajoz y Cáceres no tiene por qué coincidir con la cifra para Extremadura. La misma reflexión se aplica a los resultados municipales.

El tamaño de la empresa corresponde con el número de trabajadores por territorio que tiene la empresa

ÍNDICE

Empresas en alta en Extremadura.....	4
1. Según provincia y tamaño de la empresa	4
2. Según provincia y sector de la empresa	4
3. Según provincia y actividad económica de la empresa	5
4. Según tamaño de la localidad y sector de la empresa	6
Empresas en alta en Extremadura por municipio de residencia y sector de actividad.....	7
Provincia de Badajoz.....	7
Provincia de Cáceres.....	10

Empresas en alta en el régimen General en Extremadura.

31.635

1. Empresas en alta en Extremadura según provincia y tamaño de la empresa

TAMAÑO	NÚMERO DE EMPRESAS			NÚMERO DE TRABAJADORES		
	Badajoz	Cáceres	Extremadura	Badajoz	Cáceres	Extremadura
1-2 trab.	11.545	7.425	18.605	15.323	9.708	24.516
3-5 trab.	4.691	2.510	7.049	17.431	9.303	26.183
6-9 trab.	1.855	1.057	2.809	13.356	7.563	20.139
10-25 trab.	1.501	777	2.180	22.170	11.704	32.383
26-49 trab.	341	204	549	11.832	7.122	19.143
50-249 trab.	256	164	393	25.633	15.251	38.217
250-499 trab.	16	10	34	5.328	3.601	11.688
500 o más trab.	12	5	16	22.736	11.107	36.752
Total	20.217	12.152	31.635	133.809	75.359	209.021

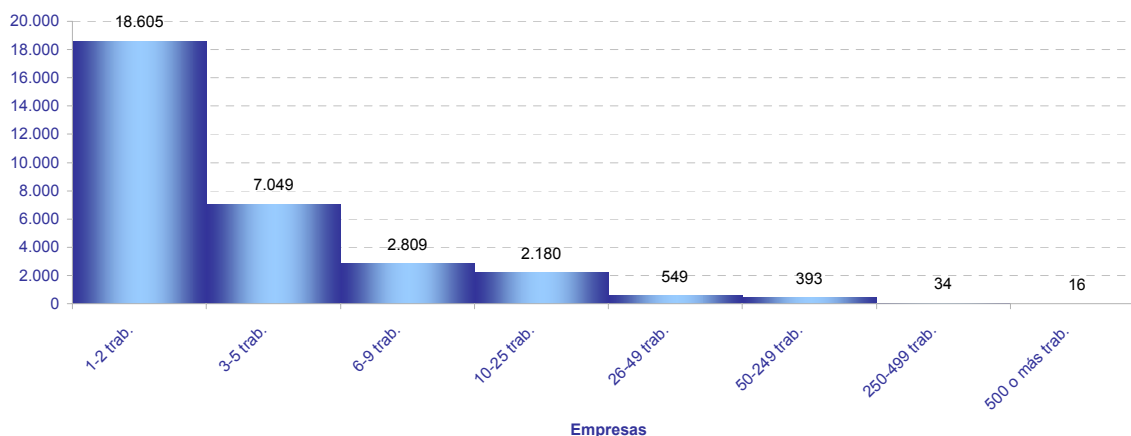

2. Empresas en alta en Extremadura según provincia y sector de la empresa

SECTOR	NÚMERO DE EMPRESAS			NÚMERO DE TRABAJADORES			TRAB / EMP
	Badajoz	Cáceres	Extremadura	Badajoz	Cáceres	Extremadura	Extrem.
Agricultura	4.287	2.185	6.430	16.246	5.605	21.832	3,4
Industria	1.743	977	2.674	15.494	9.027	24.607	9,2
Construcción	1.658	1.317	2.904	6.803	5.884	12.618	4,3
Servicios	12.529	7.673	19.627	95.266	54.843	149.964	7,6
Total	20.217	12.152	31.635	133.809	75.359	209.021	6,6

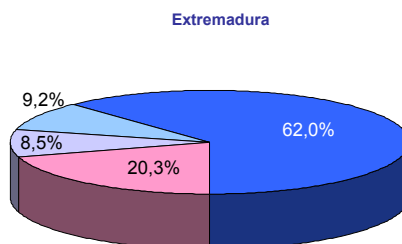
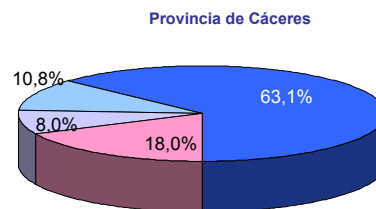
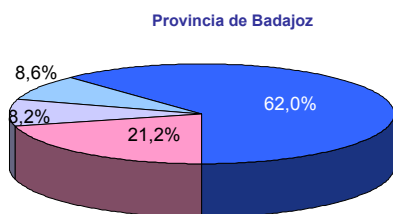

■ Agricultura ■ Industria ■ Construcción ■ Servicios

3. Empresas en alta en Extremadura según provincia y actividad económica de la empresa

SECC	NÚMERO DE EMPRESAS			NÚMERO DE TRABAJADORES			TRAB / EMP
	Badajoz	Cáceres	Extremadura	Badajoz	Cáceres	Extremadura	
A	4.287	2.185	6.430	16.246	5.605	21.832	3,4
B	72	21	92	455	153	609	6,6
C	1.547	866	2.383	12.576	6.692	19.288	8,1
D	56	30	83	595	853	1.520	18,3
E	68	60	116	1.868	1.329	3.190	27,5
F	1.658	1.317	2.904	6.803	5.884	12.618	4,3
G	5.057	2.828	7.660	24.967	11.707	36.652	4,8
H	852	422	1.257	5.097	2.440	7.531	6,0
I	1.938	1.470	3.383	9.225	6.580	15.805	4,7
J	183	90	255	1.919	875	2.783	10,9
K	275	155	395	3.101	1.691	4.808	12,2
L	158	78	236	265	135	400	1,7
M	1.000	539	1.502	5.159	2.887	8.114	5,4
N	647	395	939	9.188	5.354	14.528	15,5
P	427	277	683	8.260	5.953	14.035	20,5
Q	770	525	1.244	22.929	14.171	37.110	29,8
R	312	220	525	1.692	853	2.556	4,9
S	804	530	1.298	3.344	2.034	5.359	4,1
T	106	143	249	120	162	282	1,1
U	0	1	1	0	1	1	1,0

- A Agricultura, ganadería, silvicultura y pesca
- B Industrias extractivas
- C Industria manufacturera
- D Suministro de energía eléctrica, gas, vapor y aire acondicionado
- E Suministro de agua, actividades de saneamiento, gestión de residuos y descontaminación
- F Construcción
- G Comercio al por mayor y al por menor; reparación de vehículos de motor y motocicletas
- H Transporte y almacenamiento
- I Hostelería
- J Información y comunicaciones
- K Actividades financieras y de seguros

- L Actividades inmobiliarias
- M Actividades profesionales, científicas y técnicas
- N Actividades administrativas y servicios auxiliares
- P Educación
- Q Actividades sanitarias y de servicios sociales
- R Actividades artísticas, recreativas y de entretenimiento
- S Otros servicios
- T Actividades de los hogares como empleadores de personal doméstico; actividades de los hogares como productores de bienes y servicios para uso propio
- U Actividades de organizaciones y organismos extraterritoriales

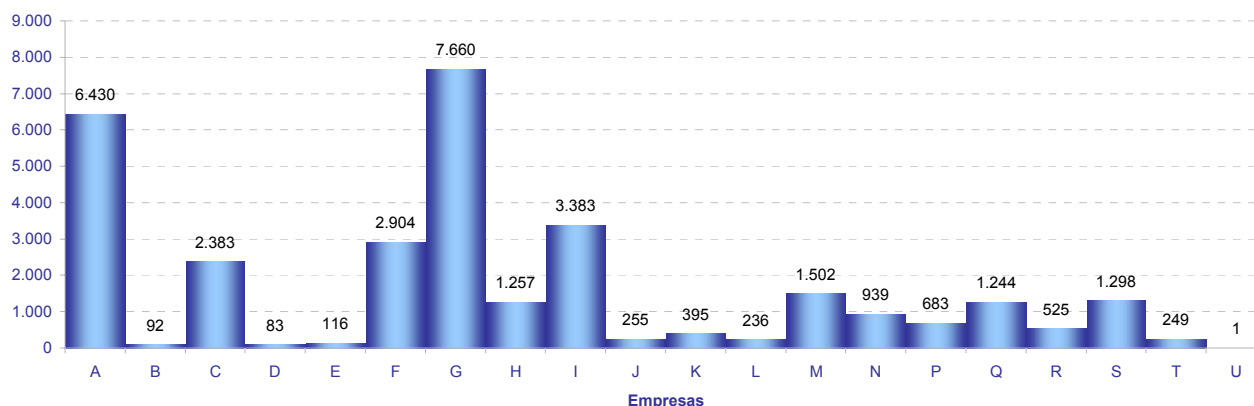

4. Empresas en alta en Extremadura según tamaño de la localidad y sector de la empresa

SECTOR	TAMAÑO		
	Rural	Intermedia	Urbana
Agricultura	2.429	2.717	1.375
Industria	530	1.157	1.059
Construcción	674	1.006	1.310
Servicios	2.149	5.332	12.918
Total	5.782	10.212	16.662

Población rural hasta 2.000 habitantes

Población intermedia desde 2.001 hasta 10.000 habitantes

Población urbana más de 10.000 habitantes

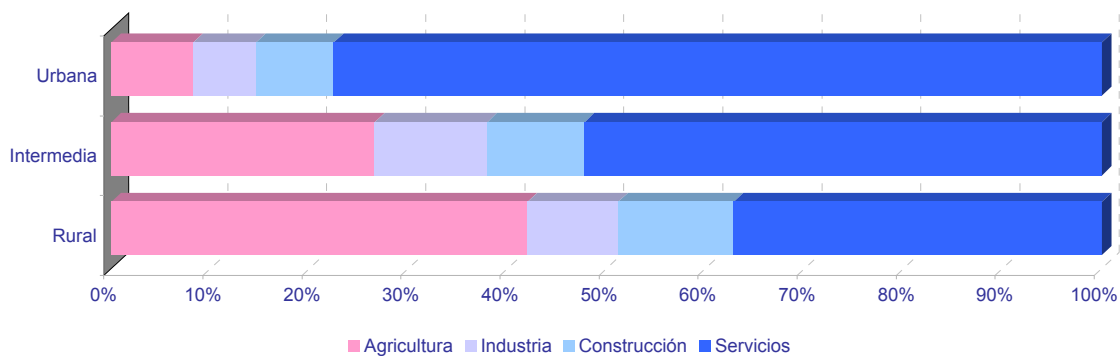
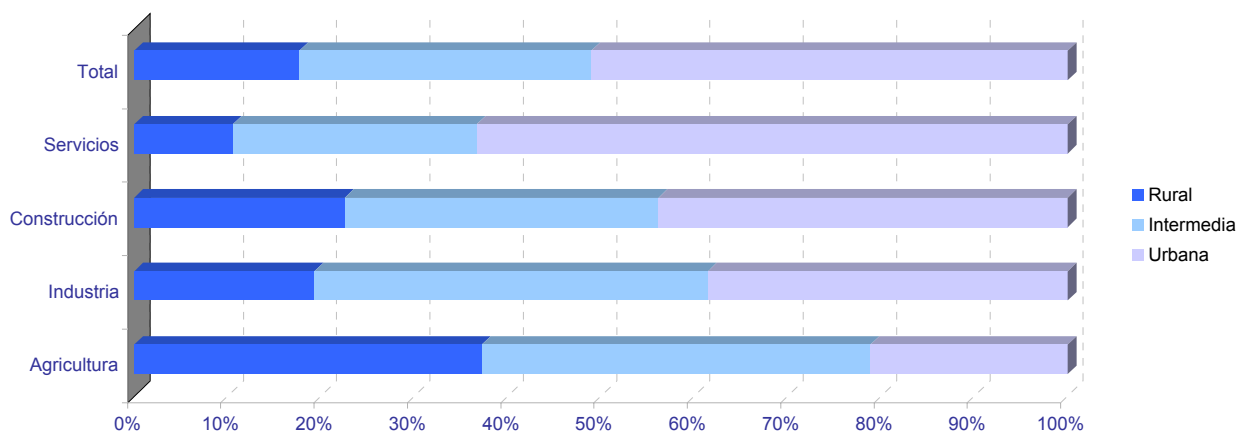

Empresas en alta en Extremadura por municipio de residencia y sector de actividad

PROVINCIA DE BADAJOZ

	NÚMERO DE EMPRESAS					NÚMERO DE TRABAJADORES				
	TOTAL	SECTOR DE ACTIVIDAD				TOTAL	SECTOR DE ACTIVIDAD			
		Agricultura	Industria	Construcción	Servicios		Agricultura	Industria	Construcción	Servicios
06001-Acedera	23	12	0	1	10	44	25	0	1	18
06002-Aceuchal	194	79	21	19	75	846	452	79	52	263
06003-Ahillones	42	31	0	2	9	131	68	0	5	58
06004-Alange	63	26	4	9	24	213	112	7	30	64
06005-Albuera, La	51	11	10	7	23	424	96	138	32	158
06006-Alburquerque	208	93	16	13	86	724	234	155	60	275
06007-Alconchel	43	23	4	3	13	107	50	20	6	31
06008-Alconera	9	1	3	2	3	21	1	13	4	3
06009-Aljucén	7	2	0	0	5	20	5	0	0	15
06010-Almendral	37	17	2	4	14	82	39	4	10	29
06011-Almendrales	1.163	204	125	101	733	6.674	919	1.097	443	4.215
06012-Arroyo de San Serván	141	55	15	12	59	640	244	117	37	242
06013-Atalaya	5	3	0	0	2	53	10	0	0	43
06014-Azuaga	272	60	21	21	170	976	174	170	98	534
06015-Badajoz	4.466	233	226	281	3.726	43.503	1.189	2.074	1.444	38.796
06016-Barcarrota	73	17	6	6	44	273	38	20	38	177
06017-Baterno	5	4	0	0	1	8	7	0	0	1
06018-Benquerencia de la Serena	45	36	2	3	4	119	101	5	4	9
06019-Berlanga	115	68	8	7	32	302	204	18	13	67
06020-Bienvenida	56	28	9	3	16	486	149	67	21	249
06021-Bodonal de la Sierra	17	8	1	1	7	38	17	2	1	18
06022-Burguillos del Cerro	58	13	8	5	32	184	27	53	15	89
06023-Cabeza del Buey	160	62	12	5	81	574	119	52	9	394
06024-Cabeza la Vaca	22	4	6	2	10	63	6	33	10	14
06025-Calamonte	134	21	13	20	80	518	94	44	57	323
06026-Calera de León	30	8	8	3	11	162	61	70	5	26
06027-Calzadilla de los Barros	22	18	1	1	2	56	48	2	2	4
06028-Campanario	113	24	22	18	49	406	50	141	75	140
06029-Campillo de Llerena	53	30	1	8	14	123	74	2	15	32
06030-Capilla	3	2	0	0	1	3	2	0	0	1
06031-Carmonita	7	4	0	0	3	10	7	0	0	3
06032-Carrascalejo, El	1	1	0	0	0	1	1	0	0	0
06033-Casas de Don Pedro	36	9	3	8	16	90	28	9	14	39
06034-Casas de Reina	9	7	1	0	1	23	17	5	0	1
06035-Castilblanco	23	9	3	4	7	66	9	8	9	40
06036-Castuera	209	51	27	5	126	756	99	164	19	474
06042-Cheles	15	9	0	2	4	37	26	0	5	6
06037-Codosera, La	42	8	2	3	29	204	34	9	7	154
06038-Cordobilla de Lácara	29	20	2	1	6	121	103	5	2	11
06039-Coronada, La	32	9	3	7	13	75	19	5	16	35
06040-Corte de Peleas	45	29	2	0	14	183	141	9	0	33
06041-Cristina	20	16	3	0	1	90	56	33	0	1
06043-Don Álvaro	14	3	1	3	7	133	6	1	34	92
06044-Don Benito	1.199	143	96	110	850	9.097	663	914	517	7.003
06045-Entrín Bajo	17	12	1	1	3	45	32	1	5	7
06046-Esparragalejo	16	5	2	2	7	38	8	4	4	22
06047-Esparragosa de la Serena	28	12	5	4	7	53	16	22	4	11
06048-Esparragosa de Lares	32	16	2	4	10	52	22	2	7	21
06049-Feria	29	10	4	7	8	78	34	5	21	18
06050-Fregenal de la Sierra	153	25	25	11	92	782	48	236	35	463
06051-Fuenlabrada de los Montes	45	11	5	4	25	117	16	20	11	70
06052-Fuente de Cantos	160	39	17	19	85	757	100	82	74	501
06053-Fuente del Arco	27	14	2	1	10	81	33	5	2	41
06054-Fuente del Maestre	233	87	15	17	114	1.273	424	245	64	540
06055-Fuentes de León	50	16	9	3	22	140	35	49	9	47
06056-Garbayuela	16	8	1	2	5	33	15	1	8	9
06057-Garlitos	9	3	1	0	5	15	3	3	0	9
06058-Garrovilla, La	57	22	7	5	23	236	87	22	18	109
06059-Granja de Torrehermosa	71	23	7	7	34	249	78	10	25	136
06903-Guadiana del Caudillo	66	19	6	13	28	197	44	19	40	94
06060-Guareña	259	109	21	14	115	1.399	785	234	29	351
06061-Haba, La	25	6	5	3	11	83	16	35	6	26
06062-Helechosa de los Montes	14	7	0	1	6	50	25	0	16	9
06063-Herrera del Duque	97	24	8	7	58	339	58	109	12	160
06064-Higuera de la Serena	22	7	1	2	12	53	10	2	5	36
06065-Higuera de Llerena	19	15	1	0	3	41	36	1	0	4
06066-Higuera de Vargas	30	12	3	2	13	109	18	10	36	45
06067-Higuera la Real	75	16	18	4	37	434	39	257	16	122
06068-Hinojosa del Valle	11	7	0	0	4	52	23	0	0	29
06069-Hornachos	122	60	12	6	44	391	238	39	17	97
06070-Jerez de los Caballeros	325	65	39	27	194	2.511	309	1.042	83	1.077
06071-Lapa, La	6	5	0	0	1	17	16	0	0	1
06073-Llera	15	7	2	2	4	25	17	2	2	4
06074-Llerena	234	36	13	9	176	2.648	117	103	19	2.409
06072-Lobón	78	20	12	2	44	530	45	105	6	374

Empresas en alta en Extremadura por municipio de residencia y sector de actividad

PROVINCIA DE BADAJOZ

	NÚMERO DE EMPRESAS					NÚMERO DE TRABAJADORES				
	TOTAL	SECTOR DE ACTIVIDAD				TOTAL	SECTOR DE ACTIVIDAD			
		Agricultura	Industria	Construcción	Servicios		Agricultura	Industria	Construcción	Servicios
06075-Magacela	10	4	1	1	4	31	6	3	1	21
06076-Maguilla	43	31	5	2	5	137	106	11	13	7
06077-Malcocinado	21	19	2	0	0	37	35	2	0	0
06078-Malpartida de la Serena	10	4	0	0	6	21	8	0	0	13
06079-Manchita	23	15	0	5	3	66	52	0	10	4
06080-Medellín	66	27	6	7	26	255	86	12	15	142
06081-Medina de las Torres	18	9	3	2	4	34	14	8	4	8
06082-Mengabril	11	6	1	1	3	29	18	1	1	9
06083-Mérida	2.010	127	110	140	1.633	21.879	1.148	1.443	688	18.600
06084-Mirandilla	20	13	0	2	5	57	38	0	8	11
06085-Monesterio	148	27	28	18	75	657	65	161	44	387
06086-Montemolín	44	21	5	3	15	105	33	23	4	45
06087-Monterrubio de la Serena	152	113	10	7	22	406	289	55	10	52
06088-Montijo	385	62	31	30	262	1.795	263	371	112	1.049
06089-Morera, La	23	12	1	2	8	50	30	1	6	13
06090-Nava de Santiago, La	48	45	0	0	3	136	125	0	0	11
06091-Navalvillar de Pela	162	73	11	14	64	519	165	40	26	288
06092-Nogales	31	15	4	5	7	113	29	48	10	26
06093-Oliva de la Frontera	126	19	22	14	71	464	63	118	56	227
06094-Oliva de Mérida	46	29	3	4	10	172	78	51	28	15
06095-Olivenza	307	80	29	30	168	1.536	515	208	131	682
06096-Orellana de la Sierra	3	1	0	0	2	3	1	0	0	2
06097-Orellana la Vieja	68	11	6	13	38	181	15	37	65	64
06098-Palomas	18	12	2	0	4	66	46	9	0	11
06099-Parra, La	18	10	1	0	7	40	19	1	0	20
06100-Peñalsordo	18	5	3	2	8	42	5	4	5	28
06101-Peraleda del Zaucejo	25	20	2	1	2	102	78	18	3	3
06102-Puebla de Alcocer	51	28	5	0	18	163	56	35	0	72
06103-Puebla de la Calzada	151	26	16	28	81	685	124	75	187	299
06104-Puebla de la Reina	24	16	2	3	3	40	23	9	5	3
06107-Puebla de Obando	32	15	2	4	11	147	77	13	15	42
06108-Puebla de Sancho Pérez	59	12	16	8	23	732	21	48	19	644
06105-Puebla del Maestre	22	14	1	3	4	34	20	3	7	4
06106-Puebla del Prior	13	8	1	0	4	79	71	3	0	5
06902-Pueblonuevo del Guadiana	35	14	0	6	15	245	89	0	17	139
06109-Quintana de la Serena	141	8	46	17	70	505	18	258	39	190
06110-Reina	8	6	0	0	2	41	39	0	0	2
06111-Rena	10	4	1	1	4	12	5	1	2	4
06112-Retamal de Llerena	19	15	0	4	0	70	57	0	13	0
06113-Ribera del Fresno	114	42	9	13	50	562	92	43	45	382
06114-Risco	2	1	0	0	1	2	1	0	0	1
06115-Roca de la Sierra, La	49	23	3	6	17	148	76	7	12	53
06116-Salvaleón	31	7	8	2	14	116	12	53	13	38
06117-Salvatierra de los Barros	40	12	6	5	17	144	20	66	8	50
06119-San Pedro de Mérida	18	5	0	2	11	79	23	0	2	54
06123-San Vicente de Alcántara	181	31	53	13	84	775	69	462	47	197
06118-Sancti-Spiritus	1	1	0	0	0	1	1	0	0	0
06120-Santa Amalia	115	31	14	11	59	466	76	228	32	130
06121-Santa Marta	160	52	14	16	78	575	127	57	55	336
06122-Santos de Maimona, Los	223	62	22	23	116	929	279	119	107	424
06124-Segura de León	45	14	7	3	21	99	33	30	4	32
06125-Siruela	51	17	7	2	25	129	23	23	22	61
06126-Solana de los Barros	82	48	5	10	19	355	218	8	33	96
06127-Talarrubias	119	44	12	10	53	517	119	97	50	251
06128-Talavera la Real	167	39	18	15	95	714	169	165	34	346
06129-Táliga	16	9	3	2	2	74	53	4	14	3
06130-Tamurejo	2	1	0	0	1	54	1	0	0	53
06131-Torre de Miguel Sesmero	43	12	5	6	20	376	26	212	31	107
06132-Torremayor	18	10	1	0	7	66	36	16	0	14
06133-Torremejía	59	25	5	7	22	254	68	115	25	46
06134-Trasierra	12	4	0	3	5	19	6	0	8	5
06135-Trujillanos	32	5	3	2	22	98	13	17	4	64
06136-Usagre	53	34	1	7	11	186	130	9	27	20
06137-Valdecaballeros	31	6	3	5	17	57	9	4	13	31
06901-Valdelacalzada	99	46	7	12	34	437	257	21	55	104
06138-Valdetorres	25	9	2	2	12	113	62	12	5	34
06139-Valencia de las Torres	20	14	1	0	5	85	61	4	0	20
06140-Valencia del Mombuey	12	4	3	1	4	44	21	15	1	7
06141-Valencia del Ventoso	40	15	7	3	15	101	34	34	4	29
06146-Valle de la Serena	32	14	1	2	15	58	19	3	3	33
06147-Valle de Matamoros	4	1	0	1	2	13	1	0	7	5
06148-Valle de Santa Ana	19	6	1	3	9	63	24	3	11	25
06142-Valverde de Burguillos	8	2	4	0	2	38	4	32	0	2
06143-Valverde de Leganés	122	22	19	12	69	415	91	63	47	214
06144-Valverde de Llerena	7	2	1	1	3	21	9	3	5	4

Empresas en alta en Extremadura por municipio de residencia y sector de actividad

PROVINCIA DE BADAJOZ

	NÚMERO DE EMPRESAS					NÚMERO DE TRABAJADORES				
	TOTAL	SECTOR DE ACTIVIDAD				TOTAL	SECTOR DE ACTIVIDAD			
		Agricultura	Industria	Construcción	Servicios		Agricultura	Industria	Construcción	Servicios
06145-Valverde de Mérida	14	6	1	2	5	53	24	5	8	16
06149-Villafranca de los Barros	415	105	41	34	235	2.507	327	680	107	1.393
06150-Villagarcía de la Torre	22	8	4	2	8	45	17	4	5	19
06151-Villagonzalo	30	13	3	5	9	87	33	13	12	29
06152-Villalba de los Barros	57	38	0	5	14	269	160	0	33	76
06153-Villanueva de la Serena	736	100	58	75	503	4.296	335	601	313	3.047
06154-Villanueva del Fresno	72	27	6	4	35	263	72	35	11	145
06156-Villar de Rena	37	21	2	3	11	111	73	9	5	24
06155-Villar del Rey	60	22	6	7	25	210	78	41	22	69
06157-Villarta de los Montes	3	2	0	0	1	3	2	0	0	1
06158-Zafra	558	29	51	38	440	3.684	66	770	241	2.607
06159-Zahínos	69	28	11	8	22	236	137	30	20	49
06160-Zalamea de la Serena	90	13	13	7	57	298	26	51	24	197
06162-Zarza, La	101	17	13	17	54	289	60	27	39	163
06161-Zarza-Capilla	16	8	1	1	6	43	11	13	1	18

Empresas en alta en Extremadura por municipio de residencia y sector de actividad

PROVINCIA DE CÁCERES

	NÚMERO DE EMPRESAS					NÚMERO DE TRABAJADORES				
	TOTAL	SECTOR DE ACTIVIDAD				TOTAL	SECTOR DE ACTIVIDAD			
		Agricultura	Industria	Construcción	Servicios		Agricultura	Industria	Construcción	Servicios
10001-Abadía	5	2	0	1	2	9	4	0	1	4
10002-Abertura	11	4	0	2	5	25	13	0	3	9
10003-Acebo	20	2	3	4	11	31	2	6	8	15
10004-Acehúche	24	8	7	3	6	65	22	27	3	13
10005-Aceituna	10	1	1	3	5	25	1	2	11	11
10006-Ahigal	34	2	3	4	25	112	2	33	6	71
10903-Alagón del Río	22	3	6	3	10	87	3	32	15	37
10007-Albalá	10	3	0	3	4	77	4	0	8	65
10008-Alcántara	55	20	3	7	25	239	56	27	17	139
10009-Alcollarín	11	8	0	0	3	25	22	0	0	3
10010-Alcuéscar	72	17	5	12	38	220	52	7	39	122
10012-Aldea del Cano	16	9	1	1	5	73	36	6	4	27
10013-Aldea del Obispo, La	10	6	1	1	2	14	8	2	2	2
10011-Aldeacentenera	27	13	2	4	8	101	61	5	14	21
10014-Aldeanueva de la Vera	31	7	3	5	16	53	18	3	5	27
10015-Aldeanueva del Camino	28	1	10	1	16	116	1	40	6	69
10016-Aldehuela de Jerte	9	5	1	0	3	14	10	1	0	3
10017-Alía	33	24	2	1	6	148	75	13	4	56
10018-Aliseda	58	23	8	3	24	146	62	27	10	47
10019-Almaraz	52	5	11	7	29	1.387	24	853	52	458
10020-Almoharín	52	10	7	7	28	260	25	40	25	170
10021-Arroyo de la Luz	122	14	9	26	73	631	35	14	132	450
10023-Arroyomolinos	14	4	3	2	5	30	8	8	2	12
10022-Arroyomolinos de la Vera	7	3	0	0	4	14	3	0	0	11
10024-Baños de Montemayor	36	1	5	4	26	164	2	28	15	119
10025-Barrado	6	1	1	1	3	24	1	1	3	19
10026-Belvís de Monroy	9	3	0	1	5	21	7	0	1	13
10027-Benquerencia	1	1	0	0	0	3	3	0	0	0
10028-Berrocalejo	6	1	0	1	4	7	2	0	1	4
10029-Berzocana	22	12	3	3	4	58	37	8	7	6
10030-Bohonal de Ibor	13	4	1	1	7	69	6	1	2	60
10031-Botija	2	0	1	0	1	2	0	1	0	1
10032-Brozás	78	33	10	9	26	208	56	27	38	87
10033-Cabañas del Castillo	16	7	1	3	5	31	12	2	9	8
10034-Cabezabellosa	7	2	0	3	2	13	6	0	4	3
10035-Cabezuela del Valle	86	43	2	9	32	290	72	10	86	122
10036-Cabrero	4	0	3	0	1	9	0	4	0	5
10037-Cáceres	3.274	174	142	259	2.699	31.969	571	1.675	1.653	28.070
10038-Cachorrilla	4	3	0	1	0	8	7	0	1	0
10039-Cadalso	6	1	0	1	4	10	2	0	1	7
10040-Calzadilla	11	5	1	3	2	43	14	1	26	2
10041-Caminomorisco	29	0	3	7	19	105	0	9	33	63
10042-Campillo de Deleitosa	1	1	0	0	0	1	1	0	0	0
10043-Campo Lugar	36	25	3	2	6	88	56	12	3	17
10044-Cañamero	56	11	8	5	32	152	19	35	18	80
10045-Cañaveral	49	3	5	11	30	200	5	54	46	95
10046-Carbajo	6	3	1	0	2	20	11	1	0	8
10047-Carcaboso	41	13	8	3	17	124	24	22	5	73
10048-Carrascalejo	11	3	2	2	4	31	10	2	12	7
10049-Casar de Cáceres	137	14	26	26	71	947	24	344	90	489
10050-Casar de Palomero	20	5	2	2	11	71	24	2	2	43
10051-Casares de las Hurdes	2	0	0	0	2	22	0	0	0	22
10052-Casas de Don Antonio	7	1	0	0	6	52	1	0	0	51
10053-Casas de Don Gómez	11	2	1	1	7	24	2	5	1	16
10056-Casas de Millán	13	7	2	2	2	33	11	2	18	2
10057-Casas de Miravete	4	2	0	1	1	5	3	0	1	1
10054-Casas del Castañar	14	3	0	1	10	45	4	0	1	40
10055-Casas del Monte	16	3	1	1	11	106	10	73	1	22
10058-Casatejada	36	16	7	3	10	181	38	87	11	45
10059-Casillas de Coria	10	5	0	2	3	19	9	0	6	4
10060-Castañar de Ibor	75	53	5	3	14	261	173	14	6	68
10061-Ceclavín	39	14	3	6	16	75	25	5	21	24
10062-Cedillo	9	1	2	3	3	14	3	2	6	3
10063-Cerezo	2	1	0	0	1	2	1	0	0	1
10064-Cilleros	29	13	0	7	9	79	16	0	20	43
10065-Collado	15	11	0	0	4	57	33	0	0	24
10066-Conquista de la Sierra	8	3	0	1	4	13	5	0	2	6
10067-Coria	366	31	28	36	271	2.244	52	105	286	1.801
10068-Cuacos de Yuste	49	12	11	5	21	345	16	181	10	138
10069-Cumbre, La	18	6	0	3	9	55	14	0	12	29
10070-Deleitosa	26	7	4	1	14	68	16	11	2	39
10071-Descargamaría	7	2	0	1	4	12	7	0	1	4
10072-Eljas	17	3	3	3	8	81	3	10	18	50
10073-Escorial	29	11	7	4	7	67	19	18	9	21
10075-Fresnedoso de Ibor	3	1	0	1	1	3	1	0	1	1

Empresas en alta en Extremadura por municipio de residencia y sector de actividad

PROVINCIA DE CÁCERES

	NÚMERO DE EMPRESAS					NÚMERO DE TRABAJADORES				
	TOTAL	SECTOR DE ACTIVIDAD				TOTAL	SECTOR DE ACTIVIDAD			
		Agricultura	Industria	Construcción	Servicios		Agricultura	Industria	Construcción	Servicios
10076-Galisteo	33	15	3	3	12	117	43	20	17	37
10077-Garciaz	19	15	0	0	4	26	22	0	0	4
10078-Garganta, La	8	2	1	3	2	11	5	1	3	2
10079-Garganta la Olla	21	7	2	3	9	56	13	19	5	19
10080-Gargantilla	8	1	0	5	2	9	1	0	6	2
10081-Gargüera	10	8	0	0	2	16	11	0	0	5
10082-Garrovillas de Alconétar	34	11	1	4	18	71	12	11	23	25
10083-Garvín	6	6	0	0	0	20	20	0	0	0
10084-Gata	34	9	3	6	16	230	33	12	12	173
10085-Gordo, El	12	2	3	2	5	291	4	237	8	42
10086-Granja, La	6	2	2	1	1	25	3	17	3	2
10087-Guadalupe	63	17	3	4	39	300	49	12	14	225
10088-Guijo de Coria	6	2	1	2	1	11	5	1	4	1
10089-Guijo de Galisteo	39	10	3	3	23	88	14	5	5	64
10090-Guijo de Granadilla	17	4	1	4	8	44	7	1	6	30
10091-Guijo de Santa Bárbara	8	1	1	1	5	10	1	2	2	5
10092-Herguijuela	11	5	1	1	4	25	7	1	2	15
10093-Hernán-Pérez	7	2	0	3	2	9	2	0	5	2
10094-Herrera de Alcántara	14	8	0	0	6	60	34	0	0	26
10095-Herreruela	20	12	2	0	6	91	27	18	0	46
10096-Hervás	133	2	18	11	102	498	7	102	20	369
10097-Higuera	0	0	0	0	0	0	0	0	0	0
10098-Hinojal	11	3	0	5	3	47	4	0	10	33
10099-Holguera	16	8	1	2	5	25	11	1	6	7
10100-Hoyos	22	3	2	2	15	113	16	8	5	84
10101-Huélagá	5	3	0	0	2	10	7	0	0	3
10102-Ibahernando	16	7	1	5	3	29	14	2	9	4
10103-Jaraicejo	30	12	2	4	12	68	35	3	9	21
10104-Jaraíz de la Vera	177	31	30	19	97	518	48	135	62	273
10105-Jarandilla de la Vera	105	13	8	14	70	392	58	31	39	264
10106-Jarilla	7	1	0	1	5	13	2	0	1	10
10107-Jerte	37	10	1	4	22	89	21	1	5	62
10108-Ladrillar	5	1	0	3	1	11	1	0	5	5
10109-Logrosán	87	42	7	5	33	448	106	15	23	304
10110-Losar de la Vera	69	14	6	4	45	245	23	19	14	189
10111-Madrigal de la Vera	64	14	3	12	35	197	42	9	22	124
10112-Madrigalejo	40	14	3	5	18	187	63	9	11	104
10113-Madroñera	55	17	3	7	28	113	29	7	16	61
10114-Majadas	21	5	5	3	8	151	30	18	12	91
10115-Malpartida de Cáceres	126	11	20	16	79	597	26	97	74	400
10116-Malpartida de Plasencia	142	36	22	27	57	737	145	272	97	223
10117-Marchagaz	9	4	1	1	3	15	6	1	4	4
10118-Mata de Alcántara	8	2	0	1	5	21	6	0	3	12
10119-Membrío	19	10	2	3	4	80	32	4	11	33
10120-Mesas de Ibor	1	1	0	0	0	1	1	0	0	0
10121-Miajadas	305	24	37	27	217	1.809	36	621	148	1.004
10122-Millanes	6	2	0	1	3	8	2	0	1	5
10123-Mirabel	13	1	4	2	6	53	6	13	5	29
10124-Mohedas de Granadilla	19	4	2	5	8	47	6	9	19	13
10125-Monroy	36	26	2	3	5	73	53	6	7	7
10126-Montánchez	68	16	12	9	31	213	19	54	14	126
10127-Montehermoso	208	40	22	25	121	685	64	122	63	436
10128-Moraleja	218	28	22	19	149	942	59	114	95	674
10129-Morcillo	8	3	0	1	4	9	3	0	1	5
10130-Navaconcejo	64	21	3	10	30	145	28	9	39	69
10131-Navalmoral de la Mata	532	30	39	44	419	3.870	67	790	198	2.815
10132-Navalvillar de Ibor	10	5	1	0	4	22	16	1	0	5
10133-Navas del Madroño	35	11	3	8	13	60	18	4	16	22
10134-Navezuelas	13	4	0	2	7	20	5	0	4	11
10135-Nuñomoral	18	2	1	5	10	123	63	5	9	46
10136-Oliva de Plasencia	18	13	1	1	3	35	22	5	4	4
10137-Palomero	5	1	1	1	2	12	1	1	7	3
10138-Pasarón de la Vera	19	9	1	2	7	48	21	2	3	22
10139-Pedroso de Acim	9	5	1	0	3	36	14	15	0	7
10140-Peraleda de la Mata	45	19	4	5	17	327	76	195	8	48
10141-Peraleda de San Román	11	3	1	2	5	26	3	1	17	5
10142-Perales del Puerto	22	4	3	3	12	64	13	5	17	29
10143-Pescueza	5	3	1	0	1	16	6	1	0	9
10144-Pesga, La	14	1	0	3	10	32	3	0	9	20
10145-Piedras Albas	2	0	0	1	1	16	0	0	6	10
10146-Pinofrankeado	56	12	2	9	33	325	51	2	35	237
10147-Piornal	38	10	1	6	21	86	13	8	15	50
10148-Plasencia	1.251	57	83	132	979	9.216	150	811	672	7.583
10149-Plasenzuela	12	4	0	2	6	236	4	0	6	226
10150-Portaje	12	8	0	0	4	20	15	0	0	5

Empresas en alta en Extremadura por municipio de residencia y sector de actividad

PROVINCIA DE CÁCERES

	NÚMERO DE EMPRESAS					NÚMERO DE TRABAJADORES				
	TOTAL	SECTOR DE ACTIVIDAD				TOTAL	SECTOR DE ACTIVIDAD			
		Agricultura	Industria	Construcción	Servicios		Agricultura	Industria	Construcción	Servicios
10151-Portezuelo	10	6	0	2	2	28	14	0	10	4
10152-Pozuelo de Zarcón	15	4	4	1	6	50	5	31	1	13
10153-Puerto de Santa Cruz	5	2	0	1	2	25	20	0	2	3
10154-Rebollar	8	5	0	0	3	16	10	0	0	6
10155-Riolobos	26	8	3	2	13	83	9	25	8	41
10156-Robledillo de Gata	6	1	0	0	5	8	3	0	0	5
10157-Robledillo de la Vera	8	2	0	2	4	14	3	0	2	9
10158-Robledillo de Trujillo	10	6	0	0	4	64	8	0	0	56
10159-Robledollano	35	29	2	0	4	110	80	25	0	5
10160-Romangordo	3	2	0	1	0	4	3	0	1	0
10901-Rosalejo	42	22	2	7	11	94	32	4	21	37
10161-Ruanes	3	2	0	0	1	7	3	0	0	4
10162-Salorino	27	20	1	2	4	64	48	2	8	6
10163-Salvatierra de Santiago	9	3	3	0	3	36	4	28	0	4
10164-San Martín de Trevejo	15	1	3	4	7	32	3	6	12	11
10165-Santa Ana	7	3	0	3	1	36	3	0	32	1
10166-Santa Cruz de la Sierra	12	5	1	0	6	41	19	10	0	12
10167-Santa Cruz de Paniagua	11	9	0	0	2	19	17	0	0	2
10168-Santa Marta de Magasca	7	5	2	0	0	22	19	3	0	0
10169-Santiago de Alcántara	10	2	0	3	5	76	2	0	16	58
10170-Santiago del Campo	4	3	1	0	0	56	7	49	0	0
10171-Santibáñez el Alto	11	5	1	0	5	27	14	4	0	9
10172-Santibáñez el Bajo	12	4	2	1	5	21	4	6	1	10
10173-Saucedilla	19	9	3	3	4	151	42	65	39	5
10174-Segura de Toro	4	1	0	1	2	15	4	0	3	8
10175-Serradilla	44	18	3	7	16	120	61	5	26	28
10176-Serrejón	18	13	2	0	3	42	29	3	0	10
10177-Sierra de Fuentes	32	3	4	10	15	88	15	4	30	39
10178-Talaván	14	5	0	4	5	55	14	0	26	15
10179-Talaveruela de la Vera	6	0	0	2	4	9	0	0	5	4
10180-Talayuela	193	56	13	17	107	939	227	135	75	502
10181-Tejeda de Tiétar	18	8	1	3	6	81	28	1	7	45
10904-Tiétar	13	5	2	1	5	76	18	4	22	32
10182-Toril	17	12	0	0	5	66	41	0	0	25
10183-Tornavacas	31	19	2	4	6	111	94	3	5	9
10184-Torno, El	24	7	2	5	10	65	9	6	12	38
10187-Torre de Don Miguel	11	3	0	2	6	52	4	0	4	44
10188-Torre de Santa María	17	3	2	3	9	86	11	11	5	59
10185-Torrecilla de los Angeles	14	3	2	2	7	220	4	18	32	166
10186-Torrecillas de la Tiesa	48	23	5	11	9	192	38	30	41	83
10190-Torrejón el Rubio	32	21	2	1	8	66	34	15	1	16
10189-Torrejoncillo	62	10	7	12	33	318	16	26	40	236
10191-Torremenga	11	5	0	3	3	51	30	0	16	5
10192-Torremocha	11	5	0	2	4	25	13	0	8	4
10193-Torreorgaz	43	5	7	17	14	135	7	46	35	47
10194-Torrequemada	18	3	5	1	9	39	3	16	2	18
10195-Trujillo	421	74	40	39	268	2.292	208	403	239	1.442
10196-Valdastillas	13	2	1	1	9	186	8	3	1	174
10197-Valdecañas de Tajo	1	1	0	0	0	1	1	0	0	0
10198-Valdefuentes	30	9	4	6	11	58	17	7	17	17
10199-Valdehúncar	4	1	0	1	2	8	1	0	2	5
10200-Valdelacasa de Tajo	13	2	2	4	5	17	2	5	4	6
10201-Valdemorales	4	2	0	1	1	5	2	0	1	2
10202-Valdeobispo	18	8	2	3	5	31	12	5	5	9
10203-Valencia de Alcántara	184	40	19	16	109	595	101	73	99	322
10204-Valverde de la Vera	12	6	0	1	5	26	15	0	1	10
10205-Valverde del Fresno	65	15	9	7	34	160	33	15	23	89
10902-Vegaviana	11	3	0	1	7	23	8	0	2	13
10206-Viandar de la Vera	2	0	1	1	0	11	0	10	1	0
10207-Villa del Campo	9	5	1	1	2	21	7	1	1	12
10208-Villa del Rey	3	3	0	0	0	13	13	0	0	0
10209-Villamesías	10	5	0	1	4	15	8	0	1	6
10210-Villamiel	14	6	2	1	5	24	9	5	2	8
10211-Villanueva de la Sierra	12	5	2	1	4	17	7	4	1	5
10212-Villanueva de la Vera	76	20	4	13	39	258	60	24	46	128
10213-Villar del Pedroso	26	12	0	5	9	42	19	0	14	9
10214-Villar de Plasencia	9	5	1	0	3	14	5	2	0	7
10215-Villasbuenas de Gata	14	7	1	1	5	27	11	4	1	11
10216-Zarza de Granadilla	66	11	6	6	43	165	17	47	13	88
10217-Zarza de Montánchez	12	6	1	1	4	13	7	1	1	4
10218-Zarza la Mayor	28	11	2	4	11	92	45	5	8	34
10219-Zorita	42	24	2	2	14	171	80	2	36	53