

Empresas dadas de alta en la Seguridad Social en Extremadura

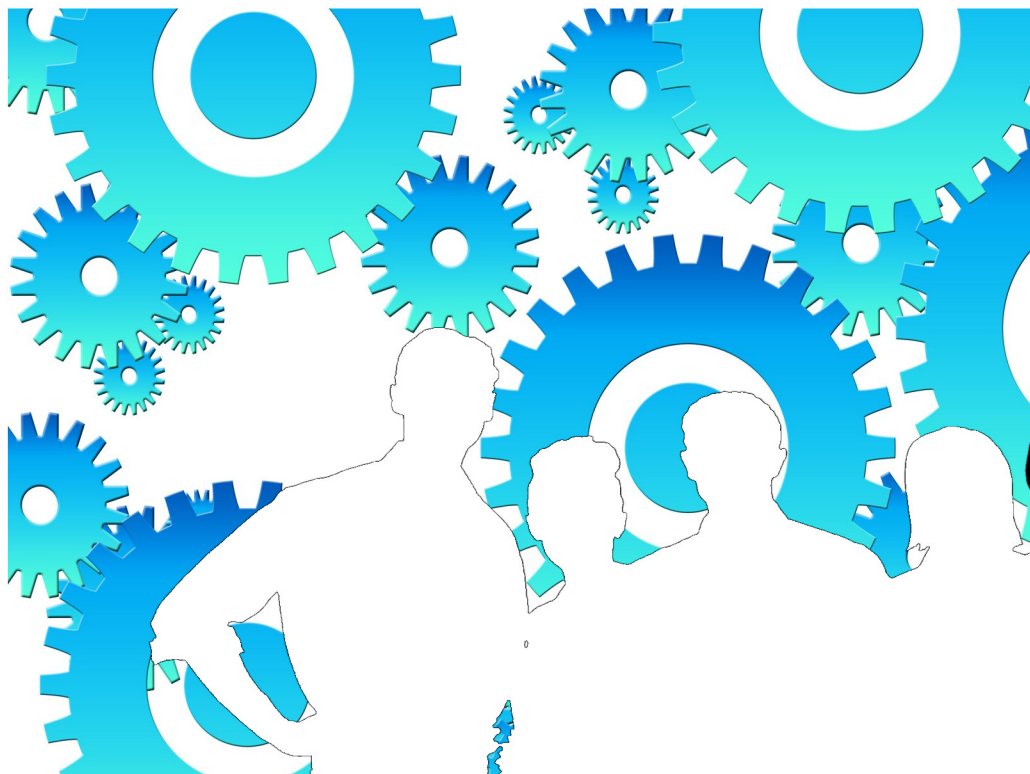

Diciembre 2019

ieex
Instituto de Estadística
de Extremadura

JUNTA DE EXTREMADURA

NOTAS ACLARATORIAS:

Se recoge la información relativa a empresas en alta laboral que figuran inscritas en la Seguridad Social.

La información de este apartado se ha obtenido a partir del fichero de Cuentas de Cotización de la Seguridad Social por cuenta ajena con excepción del Sistema Especial de Empleados de Hogar, siguiendo la metodología que utiliza el Ministerio de Trabajo, Migraciones y Seguridad Social.

Bajo una Cuenta de Cotización figuran agrupados los trabajadores afiliados que pertenecen a una misma empresa, desarrollan su actividad laboral en una misma provincia y sus características frente a la cotización son homogéneas.

En esta publicación una empresa agrupa todas las Cuentas de Cotización con el mismo número de Identificación Fiscal.

A cada empresa se le ha asignado la actividad económica asociada a su cuenta de cotización, cuando sólo tiene una, o a la cuenta de cotización con más trabajadores, cuando tiene varias. Siguiendo la metodología que utiliza el Ministerio de Trabajo, Migraciones y Seguridad Social, se excluye del sector servicios "Administración Pública y defensa; Seguridad Social obligatoria".

Los datos para Extremadura y para cada provincia corresponden a las empresas que tienen algún centro de trabajo en el respectivo territorio. Dado que una misma empresa puede tener centros de trabajo en las dos provincias, la suma de los datos de las empresas de Badajoz y Cáceres no tiene por qué coincidir con la cifra para Extremadura. La misma reflexión se aplica a los resultados municipales.

El tamaño de la empresa corresponde con el número de trabajadores por territorio que tiene la empresa

ÍNDICE

Empresas en alta en Extremadura.....	4
1. Según provincia y tamaño de la empresa	4
2. Según provincia y sector de la empresa	4
3. Según provincia y actividad económica de la empresa	5
4. Según tamaño de la localidad y sector de la empresa	6
Empresas en alta en Extremadura por municipio de residencia y sector de actividad.....	7
Provincia de Badajoz.....	7
Provincia de Cáceres.....	10

Empresas en alta en el régimen General en Extremadura.

32.397

1. Empresas en alta en Extremadura según provincia y tamaño de la empresa

TAMAÑO	NÚMERO DE EMPRESAS			NÚMERO DE TRABAJADORES		
	Badajoz	Cáceres	Extremadura	Badajoz	Cáceres	Extremadura
1-2 trab.	11.687	7.332	18.628	15.447	9.649	24.559
3-5 trab.	4.876	2.585	7.265	18.228	9.618	27.100
6-9 trab.	1.961	1.061	2.927	14.084	7.613	21.001
10-25 trab.	1.651	876	2.437	24.611	12.918	36.324
26-49 trab.	428	242	620	14.738	8.321	21.535
50-249 trab.	301	180	458	29.886	16.813	42.640
250-499 trab.	16	12	47	5.387	4.047	15.283
500 o más trab.	12	4	15	25.200	12.143	40.261
Total	20.932	12.292	32.397	147.581	81.122	228.703

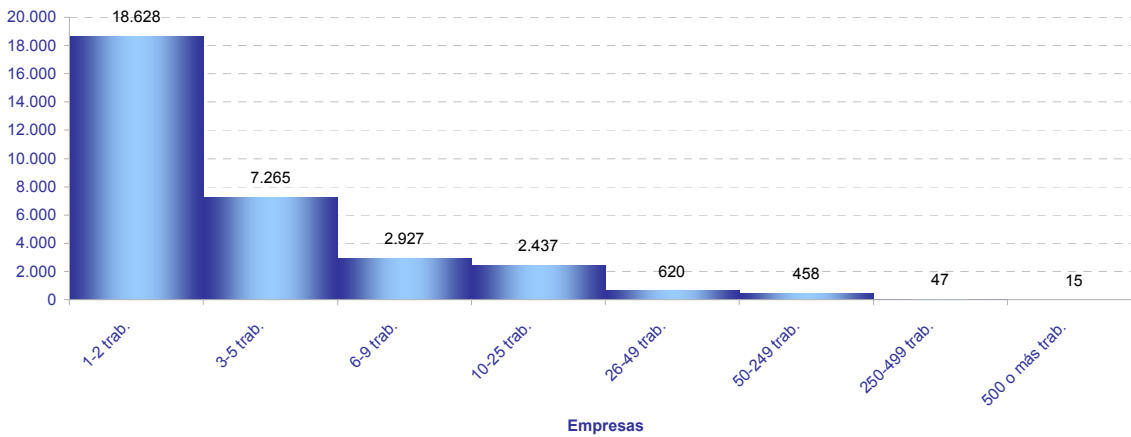

2. Empresas en alta en Extremadura según provincia y sector de la empresa

SECTOR	NÚMERO DE EMPRESAS			NÚMERO DE TRABAJADORES			TRAB / EMP
	Badajoz	Cáceres	Extremadura	Badajoz	Cáceres	Extremadura	Extrem.
Agricultura	4.725	2.272	6.952	17.983	5.937	23.940	3,4
Industria	1.742	958	2.646	17.121	9.570	26.798	10,1
Construcción	1.728	1.358	2.995	8.383	6.876	15.153	5,1
Servicios	12.737	7.704	19.804	104.094	58.739	162.812	8,2
Total	20.932	12.292	32.397	147.581	81.122	228.703	7,1

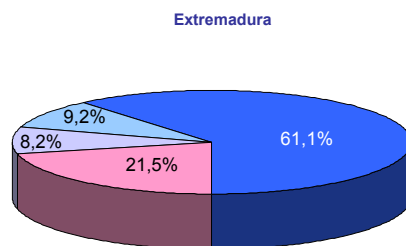
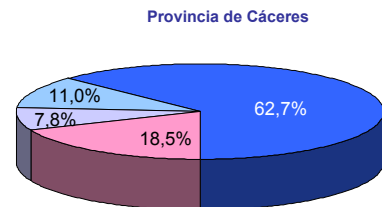
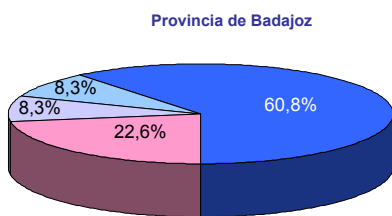

■ Agricultura ■ Industria ■ Construcción ■ Servicios

3. Empresas en alta en Extremadura según provincia y actividad económica de la empresa

SECC	NÚMERO DE EMPRESAS			NÚMERO DE TRABAJADORES			TRAB / EMP
	Badajoz	Cáceres	Extremadura	Badajoz	Cáceres	Extremadura	
A	4.725	2.272	6.952	17.983	5.937	23.940	3,4
B	68	23	88	556	221	775	8,8
C	1.541	853	2.360	13.852	7.166	21.031	8,9
D	63	26	85	663	771	1.513	17,8
E	70	56	113	2.050	1.412	3.479	30,8
F	1.728	1.358	2.995	8.383	6.876	15.153	5,1
G	4.932	2.736	7.430	25.586	12.201	37.775	5,1
H	871	428	1.279	5.916	2.656	8.553	6,7
I	2.033	1.531	3.536	10.836	7.451	18.282	5,2
J	207	111	293	2.142	990	3.134	10,7
K	284	171	420	2.799	1.452	4.263	10,2
L	165	85	250	308	143	451	1,8
M	1.051	593	1.602	5.950	2.943	9.117	5,7
N	667	343	892	9.249	5.118	14.457	16,2
P	404	283	672	9.384	6.977	16.185	24,1
Q	817	543	1.296	25.809	15.740	41.411	32,0
R	336	224	549	2.002	967	2.960	5,4
S	872	529	1.361	4.002	1.959	5.973	4,4
T	97	125	221	110	140	248	1,1
U	1	2	3	1	2	3	1,0

A Agricultura, ganadería, silvicultura y pesca

B Industrias extractivas

C Industria manufacturera

D Suministro de energía eléctrica, gas, vapor y aire acondicionado

E Suministro de agua, actividades de saneamiento, gestión de residuos y descontaminación

F Construcción

G Comercio al por mayor y al por menor; reparación de vehículos de motor y motocicletas

H Transporte y almacenamiento

I Hostelería

J Información y comunicaciones

K Actividades financieras y de seguros

L Actividades inmobiliarias

M Actividades profesionales, científicas y técnicas

N Actividades administrativas y servicios auxiliares

P Educación

Q Actividades sanitarias y de servicios sociales

R Actividades artísticas, recreativas y de entretenimiento

S Otros servicios

T Actividades de los hogares como empleadores de personal doméstico; actividades de los hogares como productores de bienes y servicios para uso propio

U Actividades de organizaciones y organismos extraterritoriales

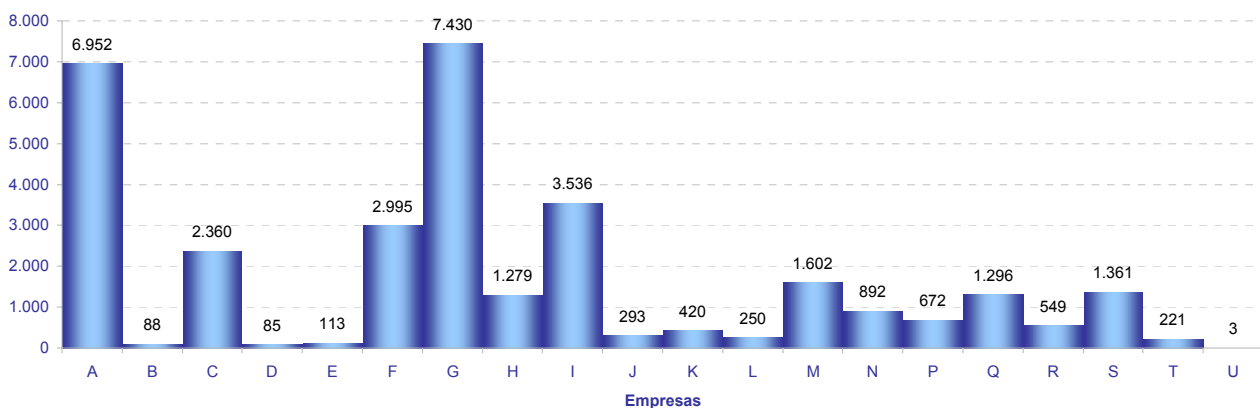

4. Empresas en alta en Extremadura según tamaño de la localidad y sector de la empresa

SECTOR	TAMAÑO		
	Rural	Intermedia	Urbana
Agricultura	2.610	2.915	1.532
Industria	563	1.096	1.070
Construcción	697	1.005	1.400
Servicios	2.267	5.380	12.991
Total	6.137	10.396	16.993

Población rural hasta 2.000 habitantes

Población intermedia desde 2.001 hasta 10.000 habitantes

Población urbana más de 10.000 habitantes

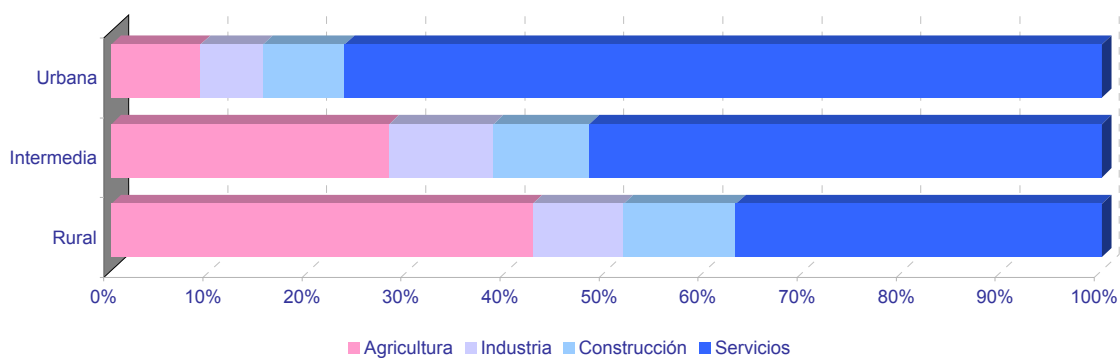
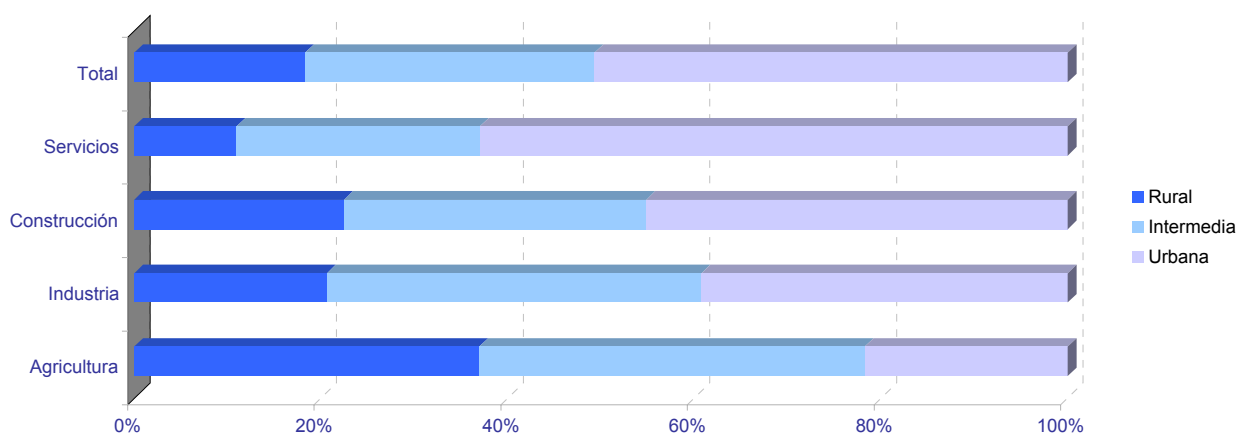

Empresas en alta en Extremadura por municipio de residencia y sector de actividad

PROVINCIA DE BADAJOZ

	NÚMERO DE EMPRESAS					NÚMERO DE TRABAJADORES				
	TOTAL	SECTOR DE ACTIVIDAD				TOTAL	SECTOR DE ACTIVIDAD			
		Agricultura	Industria	Construcción	Servicios		Agricultura	Industria	Construcción	Servicios
06001-Acedera	32	19	0	1	12	80	39	0	1	40
06002-Aceuchal	215	91	16	20	88	1.114	654	72	69	319
06003-Ahillones	35	23	0	2	10	115	54	0	3	58
06004-Alange	65	29	5	8	23	253	160	7	24	62
06005-Albuera, La	53	19	10	6	18	387	133	128	32	94
06006-Alburquerque	212	94	16	15	87	849	250	215	73	311
06007-Alconchel	42	21	5	4	12	119	49	26	21	23
06008-Alconera	7	0	5	1	1	120	0	111	8	1
06009-Aljucén	6	2	0	1	3	19	5	0	1	13
06010-Almendral	43	20	4	3	16	83	32	9	6	36
06011-Almendrales	1.244	234	125	112	773	7.428	1.023	1.222	624	4.559
06012-Arroyo de San Serván	151	64	12	13	62	702	264	116	32	290
06013-Atalaya	5	3	0	0	2	36	4	0	0	32
06014-Azuaga	267	58	18	21	170	1.098	203	193	79	623
06015-Badajoz	4.508	264	229	283	3.732	46.186	1.470	2.131	1.876	40.709
06016-Barcarota	77	22	8	7	40	297	42	17	21	217
06017-Baterno	7	6	0	0	1	7	6	0	0	1
06018-Benquerencia de la Serena	45	35	4	1	5	95	72	10	5	8
06019-Berlanga	97	48	8	7	34	221	121	22	14	64
06020-Bienvenida	58	33	9	3	13	469	141	42	6	280
06021-Bodonal de la Sierra	21	9	1	3	8	52	15	5	13	19
06022-Burguillos del Cerro	64	20	7	6	31	260	33	31	57	139
06023-Cabeza del Buey	174	67	13	6	88	628	120	74	9	425
06024-Cabeza la Vaca	26	5	8	3	10	74	9	36	11	18
06025-Calamonte	152	27	16	20	89	619	103	58	107	351
06026-Calera de León	32	11	5	2	14	176	62	71	12	31
06027-Calzadilla de los Barros	22	17	1	1	3	47	38	3	2	4
06028-Campanario	116	22	22	19	53	447	48	152	73	174
06029-Campillo de Llerena	53	26	1	7	19	152	73	2	20	57
06030-Capilla	2	1	0	0	1	7	1	0	0	6
06031-Carmonita	11	7	1	0	3	24	20	1	0	3
06032-Carrascalejo, El	1	1	0	0	0	1	1	0	0	0
06033-Casas de Don Pedro	43	16	3	6	18	144	44	7	40	53
06034-Casas de Reina	14	9	1	0	4	27	16	5	0	6
06035-Castilblanco	23	11	2	2	8	58	12	7	2	37
06036-Castuera	236	68	27	6	135	807	117	166	25	499
06042-Cheles	14	8	1	1	4	40	22	4	3	11
06037-Codosera, La	57	13	2	4	38	253	51	7	11	184
06038-Cordobilla de Lácara	35	24	2	0	9	112	85	5	0	22
06039-Coronada, La	25	8	2	4	11	62	20	4	8	30
06040-Corte de Peleas	46	27	2	2	15	169	119	9	3	38
06041-Cristina	24	20	3	0	1	94	62	30	0	2
06043-Don Álvaro	14	3	1	2	8	108	7	6	45	50
06044-Don Benito	1.198	144	102	112	840	9.769	750	1.160	557	7.302
06045-Entrín Bajo	23	16	2	1	4	49	30	8	5	6
06046-Esparragalejo	14	5	1	1	7	30	8	4	1	17
06047-Esparragosa de la Serena	31	17	4	3	7	80	38	23	4	15
06048-Esparragosa de Lares	34	16	3	5	10	63	19	4	9	31
06049-Feria	33	14	3	7	9	94	25	4	34	31
06050-Fregenal de la Sierra	164	26	24	11	103	937	57	294	34	552
06051-Fuenlabrada de los Montes	41	13	5	2	21	124	28	19	10	67
06052-Fuente de Cantos	165	47	13	19	86	772	109	78	87	498
06053-Fuente del Arco	30	12	2	1	15	91	43	6	5	37
06054-Fuente del Maestre	252	117	15	15	105	1.568	574	294	73	627
06055-Fuentes de León	54	19	9	6	20	157	34	57	9	57
06056-Garbayuela	14	6	1	2	5	25	10	2	5	8
06057-Garlitos	8	3	1	0	4	20	10	2	0	8
06058-Garrovilla, La	58	20	7	8	23	263	80	37	26	120
06059-Granja de Torrehermosa	69	20	6	5	38	250	83	9	27	131
06903-Guadiana del Caudillo	75	20	7	11	37	276	87	15	56	118
06060-Guareña	286	134	24	15	113	1.564	822	340	47	355
06061-Haba, La	25	4	5	4	12	123	10	65	22	26
06062-Helechosa de los Montes	14	8	0	1	5	43	33	0	2	8
06063-Herrera del Duque	96	24	8	7	57	353	55	97	17	184
06064-Higuera de la Serena	23	6	2	2	13	54	7	3	3	41
06065-Higuera de Llerena	14	10	0	2	2	28	21	0	5	2
06066-Higuera de Vargas	30	12	3	3	12	88	37	14	12	25
06067-Higuera la Real	71	17	17	5	32	421	71	248	7	95
06068-Hinojosa del Valle	11	5	0	2	4	55	10	0	13	32
06069-Hornachos	131	66	9	9	47	423	229	41	16	137
06070-Jerez de los Caballeros	322	67	37	30	188	2.610	372	1.109	115	1.014
06071-Lapa, La	8	7	0	0	1	21	20	0	0	1
06073-Llera	15	4	1	3	7	21	7	2	5	7
06074-Llerena	235	32	15	11	177	2.703	107	132	32	2.432
06072-Lobón	66	17	11	3	35	558	33	67	4	454

Empresas en alta en Extremadura por municipio de residencia y sector de actividad

PROVINCIA DE BADAJOZ

	NÚMERO DE EMPRESAS					NÚMERO DE TRABAJADORES				
	TOTAL	SECTOR DE ACTIVIDAD				TOTAL	SECTOR DE ACTIVIDAD			
		Agricultura	Industria	Construcción	Servicios		Agricultura	Industria	Construcción	Servicios
06075-Magacela	13	6	1	2	4	64	32	5	4	23
06076-Maguilla	34	24	4	0	6	94	73	13	0	8
06077-Malcocinado	8	6	2	0	0	11	9	2	0	0
06078-Malpartida de la Serena	12	4	0	0	8	42	4	0	0	38
06079-Manchita	31	23	0	5	3	99	81	0	14	4
06080-Medellín	65	30	7	4	24	290	173	23	11	83
06081-Medina de las Torres	18	8	3	3	4	33	9	8	6	10
06082-Mengabril	11	7	1	0	3	34	18	7	0	9
06083-Mérida	2.030	135	117	151	1.627	25.771	882	1.563	780	22.546
06084-Mirandilla	27	16	0	4	7	80	46	0	15	19
06085-Monesterio	169	33	28	20	88	801	85	159	49	508
06086-Montemolín	43	22	6	1	14	106	43	20	1	42
06087-Monterrubio de la Serena	138	95	12	5	26	322	207	52	11	52
06088-Montijo	406	76	32	33	265	1.864	285	379	153	1.047
06089-Morera, La	28	17	2	2	7	84	59	3	8	14
06090-Nava de Santiago, La	45	37	1	2	5	117	94	1	4	18
06091-Navalvillar de Pela	203	109	13	12	69	627	242	50	26	309
06092-Nogales	33	17	5	4	7	173	58	62	13	40
06093-Oliva de la Frontera	127	22	21	13	71	571	79	153	76	263
06094-Oliva de Mérida	69	50	3	5	11	311	178	69	45	19
06095-Olivenza	313	87	28	39	159	1.724	556	179	161	828
06096-Orellana de la Sierra	4	1	0	0	3	5	1	0	0	4
06097-Orellana la Vieja	87	17	6	10	54	222	35	39	59	89
06098-Palomas	17	12	1	1	3	61	43	7	1	10
06099-Parra, La	25	12	2	5	6	52	31	2	10	9
06100-Peñalsordo	16	5	2	1	8	28	5	6	1	16
06101-Peraleda del Zaucejo	20	12	3	1	4	91	61	23	2	5
06102-Puebla de Alcocer	50	27	5	1	17	183	52	36	4	91
06103-Puebla de la Calzada	161	23	13	32	93	867	111	80	261	415
06104-Puebla de la Reina	24	17	2	1	4	51	40	2	3	6
06107-Puebla de Obando	36	15	5	6	10	105	38	12	16	39
06108-Puebla de Sancho Pérez	58	10	15	7	26	970	22	49	26	873
06105-Puebla del Maestre	16	12	1	1	2	23	17	3	1	2
06106-Puebla del Prior	18	10	2	0	6	61	52	3	0	6
06902-Pueblonuevo del Guadiana	38	13	2	4	19	287	83	139	11	54
06109-Quintana de la Serena	144	11	50	11	72	602	27	313	35	227
06110-Reina	5	5	0	0	0	37	37	0	0	0
06111-Rena	8	3	1	1	3	9	4	1	1	3
06112-Retamal de Llerena	17	12	1	4	0	75	61	1	13	0
06113-Ribera del Fresno	118	56	7	11	44	668	183	35	51	399
06114-Risco	2	0	0	0	2	3	0	0	0	3
06115-Roca de la Sierra, La	57	30	4	5	18	178	93	15	10	60
06116-Salvaleón	36	10	6	3	17	156	19	24	6	107
06117-Salvatierra de los Barros	44	18	6	5	15	142	28	63	7	44
06119-San Pedro de Mérida	19	9	0	1	9	100	41	0	3	56
06123-San Vicente de Alcántara	186	33	50	17	86	903	69	514	74	246
06118-Sancti-Spiritus	0	0	0	0	0	0	0	0	0	0
06120-Santa Amalia	113	30	11	13	59	347	69	121	32	125
06121-Santa Marta	178	66	12	23	77	704	198	56	85	365
06122-Santos de Maimona, Los	244	74	25	21	124	1.003	307	123	100	473
06124-Segura de León	42	13	5	5	19	111	30	23	10	48
06125-Siruela	51	14	8	2	27	132	17	24	15	76
06126-Solana de los Barros	95	53	6	12	24	425	332	9	31	53
06127-Talarrubias	119	43	11	11	54	589	102	116	58	313
06128-Talavera la Real	175	49	19	14	93	823	212	194	35	382
06129-Táliga	23	12	3	3	5	79	53	4	12	10
06130-Tamurejo	3	1	0	0	2	24	1	0	0	23
06131-Torre de Miguel Sesmero	45	16	7	2	20	401	60	218	26	97
06132-Torremayor	17	9	2	0	6	86	43	17	0	26
06133-Torremejía	60	28	5	6	21	284	96	111	27	50
06134-Trasierra	10	4	0	2	4	15	5	0	5	5
06135-Trujillanos	40	6	4	5	25	175	17	27	38	93
06136-Usagre	61	38	2	7	14	274	138	11	99	26
06137-Valdecaballeros	28	7	1	8	12	56	15	6	15	20
06901-Valdelacalzada	96	42	3	13	38	470	230	20	81	139
06138-Valdetorres	26	10	2	3	11	87	24	15	5	43
06139-Valencia de las Torres	22	16	1	1	4	83	71	1	2	9
06140-Valencia del Mombuey	11	4	3	1	3	44	11	24	1	8
06141-Valencia del Ventoso	41	16	5	3	17	101	35	25	10	31
06146-Valle de la Serena	28	13	1	2	12	50	19	1	5	25
06147-Valle de Matamoros	4	1	0	2	1	8	2	0	3	3
06148-Valle de Santa Ana	19	7	0	3	9	57	26	0	8	23
06142-Valverde de Burguillos	7	1	4	0	2	32	3	27	0	2
06143-Valverde de Leganés	143	35	18	12	78	506	106	82	44	274
06144-Valverde de Llerena	8	4	1	0	3	14	5	6	0	3

Empresas en alta en Extremadura por municipio de residencia y sector de actividad

PROVINCIA DE BADAJOZ

	NÚMERO DE EMPRESAS					NÚMERO DE TRABAJADORES				
	TOTAL	SECTOR DE ACTIVIDAD				TOTAL	SECTOR DE ACTIVIDAD			
		Agricultura	Industria	Construcción	Servicios		Agricultura	Industria	Construcción	Servicios
06145-Valverde de Mérida	16	8	1	1	6	79	53	5	8	13
06149-Villafranca de los Barros	453	137	37	43	236	3.026	416	867	176	1.567
06150-Villagarcía de la Torre	17	6	2	3	6	41	8	5	8	20
06151-Villagonzalo	39	19	5	3	12	123	40	14	5	64
06152-Villalba de los Barros	52	37	1	4	10	321	184	2	61	74
06153-Villanueva de la Serena	771	116	57	74	524	4.674	376	658	416	3.224
06154-Villanueva del Fresno	79	35	9	3	32	293	81	45	13	154
06156-Villar de Rena	37	23	2	4	8	114	77	10	6	21
06155-Villar del Rey	60	25	4	6	25	229	77	51	42	59
06157-Villarta de los Montes	4	3	0	0	1	7	5	0	0	2
06158-Zafra	581	33	52	44	452	3.706	72	854	234	2.546
06159-Zahínos	71	26	9	7	29	315	169	44	39	63
06160-Zalamea de la Serena	101	16	12	12	61	387	29	43	35	280
06162-Zarza, La	107	27	10	15	55	420	140	30	30	220
06161-Zarza-Capilla	8	2	1	1	4	45	3	28	1	13

Empresas en alta en Extremadura por municipio de residencia y sector de actividad

PROVINCIA DE CÁCERES

	NÚMERO DE EMPRESAS					NÚMERO DE TRABAJADORES				
	TOTAL	SECTOR DE ACTIVIDAD				TOTAL	SECTOR DE ACTIVIDAD			
		Agricultura	Industria	Construcción	Servicios		Agricultura	Industria	Construcción	Servicios
10001-Abadía	5	1	0	2	2	8	3	0	2	3
10002-Abertura	10	2	0	1	7	32	2	0	1	29
10003-Acebo	26	6	2	2	16	62	16	4	3	39
10004-Acehúche	21	7	4	3	7	52	12	19	3	18
10005-Aceituna	8	1	0	3	4	25	5	0	9	11
10006-Ahigal	28	3	3	3	19	105	13	29	4	59
10903-Alagón del Río	20	4	5	2	9	97	4	35	21	37
10007-Albalá	11	4	0	2	5	75	8	0	4	63
10008-Alcántara	53	23	3	6	21	215	42	26	10	137
10009-Alcollarín	8	7	0	1	0	23	22	0	1	0
10010-Alcuéscar	67	16	4	7	40	238	81	8	27	122
10012-Aldea del Cano	19	10	1	2	6	83	38	5	7	33
10013-Aldea del Obispo, La	8	5	0	1	2	9	5	0	2	2
10011-Aldeacentenera	27	14	2	5	6	77	33	7	16	21
10014-Aldeanueva de la Vera	39	9	1	7	22	74	10	1	11	52
10015-Aldeanueva del Camino	27	1	10	0	16	158	1	40	0	117
10016-Aldehuela de Jerte	6	4	1	0	1	9	6	1	0	2
10017-Alía	40	30	1	1	8	114	91	2	4	17
10018-Aliseda	59	24	7	3	25	149	71	21	7	50
10019-Almaraz	52	5	10	10	27	1.402	17	816	91	478
10020-Almoharín	58	19	8	4	27	232	47	104	16	65
10021-Arroyo de la Luz	130	22	10	21	77	577	46	22	129	380
10023-Arroyomolinos	24	15	2	2	5	67	43	6	3	15
10022-Arroyomolinos de la Vera	7	3	0	1	3	15	3	0	1	11
10024-Baños de Montemayor	29	1	4	3	21	151	2	29	6	114
10025-Barrado	4	1	0	0	3	21	2	0	0	19
10026-Belvís de Monroy	12	5	0	0	7	44	9	0	0	35
10027-Benquerencia	1	1	0	0	0	2	2	0	0	0
10028-Berrocalejo	4	1	0	0	3	6	3	0	0	3
10029-Berzocana	22	14	2	3	3	51	37	5	4	5
10030-Bohonal de Ibor	15	2	2	1	10	93	4	3	2	84
10031-Botija	5	2	2	0	1	9	6	2	0	1
10032-Brozás	83	38	10	10	25	275	73	31	27	144
10033-Cabañas del Castillo	16	7	1	4	4	35	10	2	12	11
10034-Cabezabellosa	5	2	1	1	1	9	6	1	1	1
10035-Cabezuela del Valle	79	33	2	7	37	237	53	8	47	129
10036-Cabrero	7	2	3	0	2	13	2	6	0	5
10037-Cáceres	3.288	180	144	281	2.683	34.623	657	1.727	2.089	30.150
10038-Cachorrilla	4	4	0	0	0	8	8	0	0	0
10039-Cadalso	2	0	0	0	2	3	0	0	0	3
10040-Calzadilla	10	6	1	2	1	59	32	1	25	1
10041-Caminomorisco	28	1	2	5	20	86	1	7	9	69
10042-Campillo de Deleitosa	2	1	0	0	1	3	2	0	0	1
10043-Campo Lugar	38	26	3	2	7	92	55	14	6	17
10044-Cañamero	58	13	8	3	34	211	20	36	5	150
10045-Cañaveral	37	3	5	4	25	143	4	52	11	76
10046-Carbajo	8	3	2	0	3	32	5	3	0	24
10047-Carcaboso	43	8	6	9	20	120	14	20	31	55
10048-Carrascalejo	11	3	2	3	3	40	9	3	20	8
10049-Casar de Cáceres	136	18	25	25	68	1.140	27	414	112	587
10050-Casar de Palomero	27	11	2	3	11	75	21	2	4	48
10051-Casares de las Hurdes	5	0	0	2	3	25	0	0	3	22
10052-Casas de Don Antonio	5	1	0	1	3	47	1	0	1	45
10053-Casas de Don Gómez	10	1	2	2	5	40	1	6	4	29
10056-Casas de Millán	13	8	1	2	2	17	12	1	2	2
10057-Casas de Miravete	5	3	0	0	2	6	4	0	0	2
10054-Casas del Castañar	14	2	0	2	10	37	2	0	2	33
10055-Casas del Monte	15	2	1	3	9	114	4	78	12	20
10058-Casatejada	42	18	6	4	14	240	56	100	8	76
10059-Casillas de Coria	8	6	0	2	0	15	8	0	7	0
10060-Castañar de Ibor	93	69	5	3	16	304	231	18	6	49
10061-Ceclavín	40	16	5	7	12	90	35	11	22	22
10062-Cedillo	7	2	1	3	1	13	5	1	6	1
10063-Cerezo	0	0	0	0	0	0	0	0	0	0
10064-Cilleros	31	8	2	7	14	54	11	4	17	22
10065-Collado	12	10	0	0	2	119	30	0	0	89
10066-Conquista de la Sierra	6	3	0	0	3	8	3	0	0	5
10067-Coria	362	38	25	37	262	2.527	64	107	371	1.985
10068-Cuacos de Yuste	43	10	11	2	20	355	37	199	5	114
10069-Cumbre, La	23	9	0	5	9	119	73	0	11	35
10070-Deleitosa	27	8	5	3	11	86	15	12	15	44
10071-Descargamaría	4	1	0	1	2	11	8	0	1	2
10072-Eljas	20	4	4	2	10	78	15	35	2	26
10073-Escorial	24	10	5	5	4	45	18	8	7	12
10075-Fresnedoso de Ibor	6	4	0	0	2	11	7	0	0	4

Empresas en alta en Extremadura por municipio de residencia y sector de actividad

PROVINCIA DE CÁCERES

	NÚMERO DE EMPRESAS					NÚMERO DE TRABAJADORES				
	TOTAL	SECTOR DE ACTIVIDAD				TOTAL	SECTOR DE ACTIVIDAD			
		Agricultura	Industria	Construcción	Servicios		Agricultura	Industria	Construcción	Servicios
10076-Galisteo	33	16	4	2	11	99	33	19	8	39
10077-Garciaz	24	17	0	3	4	44	33	0	7	4
10078-Garganta, La	7	1	1	4	1	9	2	1	5	1
10079-Garganta la Olla	17	4	1	2	10	61	4	26	11	20
10080-Gargantilla	6	0	0	3	3	6	0	0	3	3
10081-Gargüera	11	9	0	0	2	15	13	0	0	2
10082-Garrovillas de Alconétar	39	13	3	4	19	65	14	12	8	31
10083-Garvín	6	5	0	0	1	14	13	0	0	1
10084-Gata	27	5	3	3	16	220	17	12	6	185
10085-Gordo, El	12	1	3	2	6	326	2	268	5	51
10086-Granja, La	6	1	2	2	1	24	4	13	5	2
10087-Guadalupe	69	18	6	2	43	319	53	16	2	248
10088-Guijo de Coria	6	1	1	2	2	10	1	1	5	3
10089-Guijo de Galisteo	33	8	2	3	20	104	13	5	5	81
10090-Guijo de Granadilla	16	3	1	2	10	60	6	1	3	50
10091-Guijo de Santa Bárbara	9	1	1	0	7	9	1	1	0	7
10092-Herguijuela	8	4	0	1	3	18	5	0	3	10
10093-Hernán-Pérez	8	3	0	2	3	14	3	0	8	3
10094-Herrera de Alcántara	14	9	1	0	4	78	42	21	0	15
10095-Herreruela	20	14	2	0	4	80	26	28	0	26
10096-Hervás	127	4	13	11	99	556	32	108	24	392
10097-Higuera	1	0	0	1	0	3	0	0	3	0
10098-Hinojal	10	4	0	3	3	18	4	0	11	3
10099-Holguera	17	9	0	1	7	19	10	0	1	8
10100-Hoyos	23	5	2	1	15	63	10	5	1	47
10101-Huélagá	4	2	0	0	2	9	6	0	0	3
10102-Ibahernando	16	6	2	5	3	36	18	6	8	4
10103-Jaraicejo	22	9	1	2	10	50	27	1	3	19
10104-Jaraíz de la Vera	167	34	24	16	93	510	50	116	64	280
10105-Jarandilla de la Vera	106	17	8	13	68	466	41	32	71	322
10106-Jarilla	5	0	0	1	4	12	0	0	1	11
10107-Jerte	34	9	2	3	20	87	18	2	12	55
10108-Ladrillar	3	0	0	1	2	5	0	0	1	4
10109-Logrosán	101	44	10	7	40	474	111	26	22	315
10110-Losar de la Vera	61	11	6	3	41	259	24	26	8	201
10111-Madrigal de la Vera	58	14	3	9	32	204	46	11	16	131
10112-Madrigalejo	48	17	3	5	23	189	84	28	11	66
10113-Madroñera	57	20	4	6	27	149	52	6	16	75
10114-Majadas	24	8	5	3	8	167	14	69	40	44
10115-Malpartida de Cáceres	120	11	16	15	78	621	26	102	107	386
10116-Malpartida de Plasencia	157	41	23	30	63	802	77	340	86	299
10117-Marchagaz	7	4	0	2	1	12	7	0	4	1
10118-Mata de Alcántara	7	0	0	2	5	26	0	0	8	18
10119-Membrío	20	10	4	2	4	89	39	6	7	37
10120-Mesas de Ibor	2	1	0	1	0	2	1	0	1	0
10121-Miajadas	322	30	35	34	223	1.775	47	594	188	946
10122-Millanes	6	2	0	1	3	12	2	0	1	9
10123-Mirabel	12	1	4	1	6	45	6	15	4	20
10124-Mohedas de Granadilla	27	3	3	8	13	202	4	13	16	169
10125-Monroy	35	24	2	3	6	65	44	6	4	11
10126-Montánchez	59	12	12	6	29	193	16	59	9	109
10127-Monthehermoso	203	31	24	30	118	770	66	150	80	474
10128-Moraleja	232	25	26	25	156	992	61	128	90	713
10129-Morcillo	8	2	0	1	5	12	4	0	1	7
10130-Navaconcejo	66	15	3	11	37	173	22	8	40	103
10131-Navalmoral de la Mata	543	29	39	47	428	3.715	79	686	218	2.732
10132-Navalvillar de Ibor	11	9	1	0	1	25	22	1	0	2
10133-Navas del Madroño	36	11	3	8	14	70	28	7	15	20
10134-Navezuelas	13	4	0	1	8	24	8	0	2	14
10135-Nuñomoral	21	1	1	7	12	87	1	3	34	49
10136-Oliva de Plasencia	17	14	0	2	1	35	22	0	9	4
10137-Palomero	9	3	1	2	3	12	3	1	5	3
10138-Pasarón de la Vera	21	10	1	3	7	29	15	2	4	8
10139-Pedroso de Acim	9	4	1	0	4	37	12	16	0	9
10140-Peraleda de la Mata	53	25	4	4	20	438	82	250	14	92
10141-Peraleda de San Román	12	4	1	3	4	27	4	1	18	4
10142-Perales del Puerto	24	6	4	3	11	102	16	8	21	57
10143-Pescueza	8	5	1	1	1	19	7	1	1	10
10144-Pesga, La	15	2	0	2	11	34	3	0	8	23
10145-Piedras Albas	2	0	0	1	1	9	0	0	1	8
10146-Pinofrankeado	55	12	1	9	33	337	41	1	42	253
10147-Piornal	31	13	1	3	14	68	15	9	18	26
10148-Plasencia	1.296	59	83	144	1.010	10.075	191	930	857	8.097
10149-Plasenzuela	10	2	0	2	6	88	2	0	5	81
10150-Portaje	12	9	0	1	2	20	16	0	2	2

Empresas en alta en Extremadura por municipio de residencia y sector de actividad

PROVINCIA DE CÁCERES

	NÚMERO DE EMPRESAS					NÚMERO DE TRABAJADORES				
	TOTAL	SECTOR DE ACTIVIDAD				TOTAL	SECTOR DE ACTIVIDAD			
		Agricultura	Industria	Construcción	Servicios		Agricultura	Industria	Construcción	Servicios
10151-Portezuelo	11	7	0	2	2	24	13	0	7	4
10152-Pozuelo de Zarcón	13	4	3	1	5	89	6	18	2	63
10905-Pueblonuevo de Miramonte	10	5	2	1	2	15	6	3	1	5
10153-Puerto de Santa Cruz	5	2	0	1	2	26	17	0	6	3
10154-Rebollar	5	2	0	0	3	6	2	0	0	4
10155-Riolobos	29	12	3	3	11	82	14	20	12	36
10156-Robledillo de Gata	6	0	0	0	6	7	0	0	0	7
10157-Robledillo de la Vera	9	3	0	1	5	13	5	0	1	7
10158-Robledillo de Trujillo	7	3	1	0	3	61	3	1	0	57
10159-Robledollano	33	28	1	0	4	69	64	1	0	4
10160-Romangordo	5	2	0	2	1	12	3	0	4	5
10901-Rosalejo	40	15	3	6	16	106	23	8	13	62
10161-Ruanes	4	3	0	0	1	6	4	0	0	2
10162-Salorino	27	20	1	2	4	67	51	1	9	6
10163-Salvatierra de Santiago	8	1	3	0	4	33	1	26	0	6
10164-San Martín de Trevejo	22	2	2	5	13	36	3	3	7	23
10165-Santa Ana	7	3	0	3	1	14	4	0	9	1
10166-Santa Cruz de la Sierra	12	5	1	1	5	41	29	1	1	10
10167-Santa Cruz de Paniagua	13	10	0	0	3	37	17	0	0	20
10168-Santa Marta de Magasca	6	5	1	0	0	31	29	2	0	0
10169-Santiago de Alcántara	9	2	0	2	5	91	11	0	26	54
10170-Santiago del Campo	6	2	1	1	2	64	6	55	1	2
10171-Santibáñez el Alto	9	6	1	0	2	28	21	4	0	3
10172-Santibáñez el Bajo	18	6	3	0	9	35	8	7	0	20
10173-Saucedilla	27	13	3	4	7	158	62	72	15	9
10174-Segura de Toro	5	0	0	2	3	12	0	0	5	7
10175-Serradilla	42	17	4	6	15	139	91	7	18	23
10176-Serrejón	19	14	1	1	3	48	25	1	2	20
10177-Sierra de Fuentes	30	3	3	10	14	96	17	3	28	48
10178-Talaván	21	8	0	9	4	358	34	0	309	15
10179-Talaveruela de la Vera	6	0	0	2	4	11	0	0	5	6
10180-Talayuela	186	48	11	18	109	968	198	104	69	597
10181-Tejeda de Tiétar	20	11	0	4	5	80	59	0	8	13
10904-Tiétar	16	4	2	1	9	31	4	3	9	15
10182-Toril	18	12	1	0	5	120	65	47	0	8
10183-Tornavacas	21	7	1	7	6	138	116	2	10	10
10184-Torno, El	25	9	3	2	11	77	9	6	4	58
10187-Torre de Don Miguel	8	2	0	0	6	47	2	0	0	45
10188-Torre de Santa María	15	2	2	3	8	80	3	10	4	63
10185-Torrecilla de los Angeles	12	2	1	2	7	264	2	8	46	208
10186-Torrecillas de la Tiesa	49	21	4	12	12	258	42	29	43	144
10190-Torrejón el Rubio	32	20	1	3	8	79	34	1	15	29
10189-Torrejoncillo	71	13	6	18	34	358	34	27	85	212
10191-Torremenga	13	4	1	4	4	46	12	1	27	6
10192-Torremocha	11	5	1	2	3	28	21	2	2	3
10193-Torreorgaz	38	4	4	17	13	154	7	11	70	66
10194-Torrequemada	16	3	7	1	5	54	4	31	1	18
10195-Trujillo	424	72	45	35	272	2.472	140	510	153	1.669
10196-Valdastillas	18	4	1	2	11	203	8	2	2	191
10197-Valdecañas de Tajo	2	1	0	1	0	2	1	0	1	0
10198-Valdefuentes	33	10	4	4	15	330	26	11	10	283
10199-Valdehúncar	4	1	1	1	1	11	1	2	2	6
10200-Valdelacasa de Tajo	17	6	3	4	4	23	7	6	5	5
10201-Valdemorales	3	1	0	0	2	20	1	0	0	19
10202-Valdeobispo	21	9	0	3	9	36	14	0	7	15
10203-Valencia de Alcántara	197	53	15	13	116	600	134	53	41	372
10204-Valverde de la Vera	11	6	0	2	3	23	9	0	2	12
10205-Valverde del Fresno	62	14	6	9	33	180	40	12	34	94
10902-Vegaviana	10	4	0	1	5	18	10	0	2	6
10206-Viandar de la Vera	2	0	1	1	0	13	0	10	3	0
10207-Villa del Campo	4	3	0	0	1	8	7	0	0	1
10208-Villa del Rey	2	2	0	0	0	9	9	0	0	0
10209-Villamesías	11	7	0	0	4	45	35	0	0	10
10210-Villamiel	14	6	2	2	4	35	10	17	3	5
10211-Villanueva de la Sierra	11	4	3	1	3	19	5	6	3	5
10212-Villanueva de la Vera	73	24	5	11	33	258	49	21	63	125
10213-Villar del Pedroso	25	9	2	4	10	47	16	5	13	13
10214-Villar de Plasencia	12	7	1	0	4	23	9	2	0	12
10215-Villasbuenas de Gata	14	6	1	2	5	33	12	3	2	16
10216-Zarza de Granadilla	60	9	7	11	33	167	22	48	16	81
10217-Zarza de Montánchez	12	4	1	1	6	12	4	1	1	6
10218-Zarza la Mayor	32	12	2	7	11	90	29	6	24	31
10219-Zorita	41	24	2	2	13	113	50	2	20	41