

# Empresas dadas de alta en la Seguridad Social en Extremadura

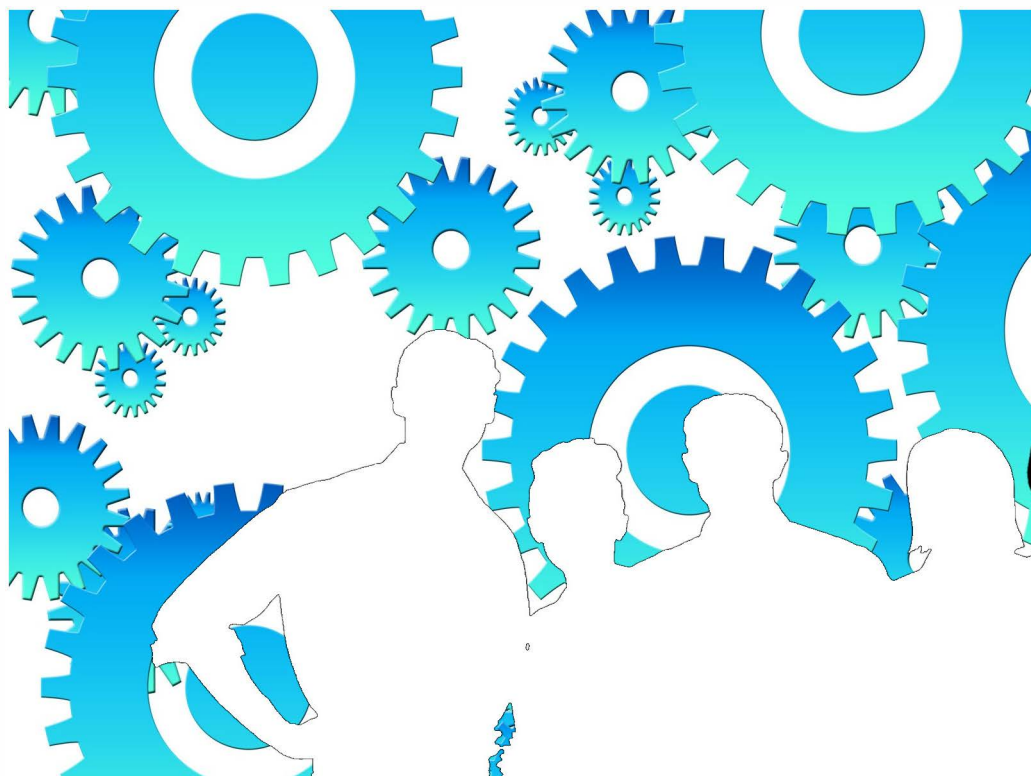

Diciembre 2020

**ieex**  
Instituto de Estadística  
de Extremadura

**JUNTA DE EXTREMADURA**

## **NOTAS ACLARATORIAS:**

Se recoge la información relativa a empresas en alta laboral que figuran inscritas en la Seguridad Social.

La información de este apartado se ha obtenido a partir del fichero de Cuentas de Cotización de la Seguridad Social por cuenta ajena con excepción del Sistema Especial de Empleados de Hogar, siguiendo la metodología que utiliza el Ministerio de Trabajo, Migraciones y Seguridad Social.

Bajo una Cuenta de Cotización figuran agrupados los trabajadores afiliados que pertenecen a una misma empresa, desarrollan su actividad laboral en una misma provincia y sus características frente a la cotización son homogéneas.

En esta publicación una empresa agrupa todas las Cuentas de Cotización con el mismo número de Identificación Fiscal.

A cada empresa se le ha asignado la actividad económica asociada a su cuenta de cotización, cuando sólo tiene una, o a la cuenta de cotización con más trabajadores, cuando tiene varias. Siguiendo la metodología que utiliza el Ministerio de Trabajo, Migraciones y Seguridad Social, se excluye del sector servicios "Administración Pública y defensa; Seguridad Social obligatoria".

Los datos para Extremadura y para cada provincia corresponden a las empresas que tienen algún centro de trabajo en el respectivo territorio. Dado que una misma empresa puede tener centros de trabajo en las dos provincias, la suma de los datos de las empresas de Badajoz y Cáceres no tiene por qué coincidir con la cifra para Extremadura. La misma reflexión se aplica a los resultados municipales.

El tamaño de la empresa corresponde con el número de trabajadores por territorio que tiene la empresa

## ÍNDICE

<b>Empresas en alta en Extremadura.....</b>	<b>4</b>
1. Según provincia y tamaño de la empresa .....	4
2. Según provincia y sector de la empresa .....	4
3. Según provincia y actividad económica de la empresa .....	5
4. Según tamaño de la localidad y sector de la empresa .....	6
<b>Empresas en alta en Extremadura por municipio de residencia y sector de actividad.....</b>	<b>7</b>
Provincia de Badajoz.....	7
Provincia de Cáceres.....	10

**Empresas en alta en el régimen General en Extremadura.**

**31.411**

**1. Empresas en alta en Extremadura según provincia y tamaño de la empresa**

TAMAÑO	NÚMERO DE EMPRESAS			NÚMERO DE TRABAJADORES		
	Badajoz	Cáceres	Extremadura	Badajoz	Cáceres	Extremadura
1-2 trab.	11.462	7.184	<b>18.246</b>	15.214	9.443	<b>24.096</b>
3-5 trab.	4.606	2.489	<b>6.948</b>	17.134	9.340	<b>25.916</b>
6-9 trab.	1.881	1.001	<b>2.771</b>	13.555	7.203	<b>19.958</b>
10-25 trab.	1.556	857	<b>2.290</b>	22.921	12.513	<b>33.643</b>
26-49 trab.	428	233	<b>634</b>	14.828	8.026	<b>22.129</b>
50-249 trab.	301	186	<b>462</b>	29.626	17.342	<b>43.528</b>
250-499 trab.	16	13	<b>45</b>	5.366	4.591	<b>15.053</b>
500 o más trab.	13	4	<b>15</b>	27.859	12.977	<b>43.615</b>
<b>Total</b>	<b>20.263</b>	<b>11.967</b>	<b>31.411</b>	<b>146.503</b>	<b>81.435</b>	<b>227.938</b>

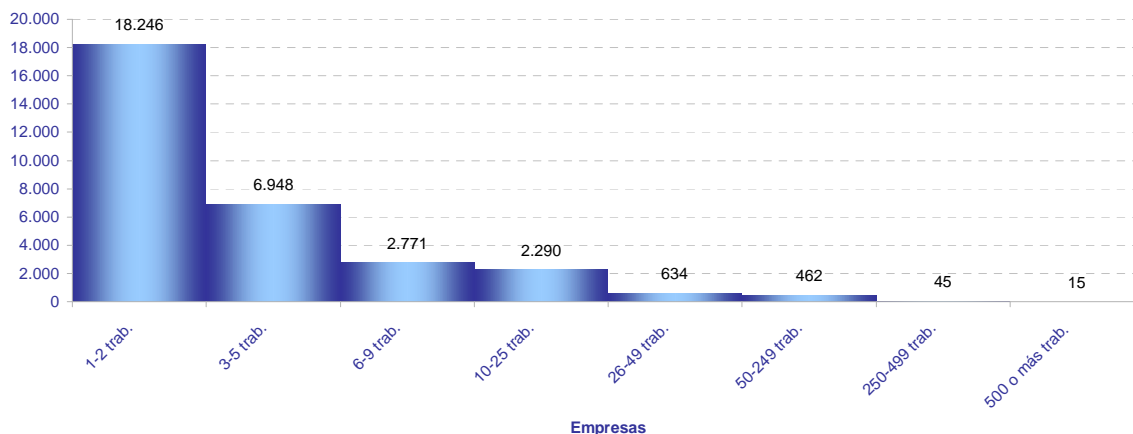

**2. Empresas en alta en Extremadura según provincia y sector de la empresa**

SECTOR	NÚMERO DE EMPRESAS			NÚMERO DE TRABAJADORES			TRAB / EMP
	Badajoz	Cáceres	Extremadura	Badajoz	Cáceres	Extremadura	Extrem.
Agricultura	4.418	2.184	<b>6.557</b>	16.546	5.863	<b>22.559</b>	<b>3,4</b>
Industria	1.723	957	<b>2.617</b>	17.074	9.563	<b>26.684</b>	<b>10,2</b>
Construcción	1.838	1.416	<b>3.168</b>	8.888	7.854	<b>16.571</b>	<b>5,2</b>
Servicios	12.284	7.410	<b>19.069</b>	103.995	58.155	<b>162.124</b>	<b>8,5</b>
<b>Total</b>	<b>20.263</b>	<b>11.967</b>	<b>31.411</b>	<b>146.503</b>	<b>81.435</b>	<b>227.938</b>	<b>7,3</b>

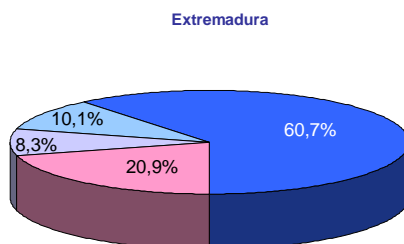
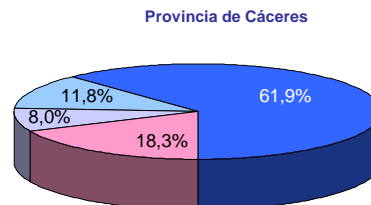
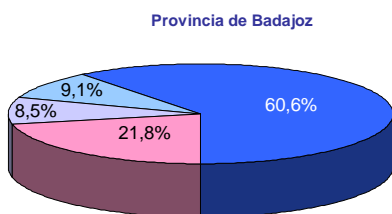

■ Agricultura ■ Industria ■ Construcción ■ Servicios

### 3. Empresas en alta en Extremadura según provincia y actividad económica de la empresa

SECC	NÚMERO DE EMPRESAS			NÚMERO DE TRABAJADORES			TRAB / EMP
	Badajoz	Cáceres	Extremadura	Badajoz	Cáceres	Extremadura	
A	4.418	2.184	<b>6.557</b>	16.546	5.863	<b>22.559</b>	<b>3,4</b>
B	68	22	<b>87</b>	492	231	<b>721</b>	<b>8,3</b>
C	1.515	848	<b>2.323</b>	13.823	7.076	<b>20.918</b>	<b>9,0</b>
D	70	28	<b>92</b>	676	777	<b>1.464</b>	<b>15,9</b>
E	70	59	<b>115</b>	2.083	1.479	<b>3.581</b>	<b>31,1</b>
F	1.838	1.416	<b>3.168</b>	8.888	7.854	<b>16.571</b>	<b>5,2</b>
G	4.856	2.696	<b>7.321</b>	25.444	12.193	<b>37.632</b>	<b>5,1</b>
H	864	414	<b>1.261</b>	6.211	2.722	<b>8.915</b>	<b>7,1</b>
I	1.815	1.388	<b>3.179</b>	8.788	5.967	<b>14.750</b>	<b>4,6</b>
J	210	112	<b>297</b>	2.051	1.048	<b>3.092</b>	<b>10,4</b>
K	287	181	<b>433</b>	2.814	1.435	<b>4.261</b>	<b>9,8</b>
L	166	91	<b>257</b>	295	159	<b>454</b>	<b>1,8</b>
M	1.056	570	<b>1.585</b>	5.898	3.055	<b>9.151</b>	<b>5,8</b>
N	631	351	<b>861</b>	10.152	5.250	<b>15.539</b>	<b>18,0</b>
P	393	251	<b>627</b>	10.044	6.784	<b>16.687</b>	<b>26,6</b>
Q	812	527	<b>1.278</b>	26.702	16.508	<b>43.023</b>	<b>33,7</b>
R	309	219	<b>516</b>	1.708	941	<b>2.636</b>	<b>5,1</b>
S	787	486	<b>1.233</b>	3.778	1.954	<b>5.737</b>	<b>4,7</b>
T	96	123	<b>218</b>	108	138	<b>244</b>	<b>1,1</b>
U	2	1	<b>3</b>	2	1	<b>3</b>	<b>1,0</b>

A Agricultura, ganadería, silvicultura y pesca

B Industrias extractivas

C Industria manufacturera

D Suministro de energía eléctrica, gas, vapor y aire acondicionado

E Suministro de agua, actividades de saneamiento, gestión de residuos y descontaminación

F Construcción

G Comercio al por mayor y al por menor; reparación de vehículos de motor y motocicletas

H Transporte y almacenamiento

I Hostelería

J Información y comunicaciones

K Actividades financieras y de seguros

L Actividades inmobiliarias

M Actividades profesionales, científicas y técnicas

N Actividades administrativas y servicios auxiliares

P Educación

Q Actividades sanitarias y de servicios sociales

R Actividades artísticas, recreativas y de entrenamiento

S Otros servicios

T Actividades de los hogares como empleadores de personal doméstico; actividades de los hogares como productores de bienes y servicios para uso propio

U Actividades de organizaciones y organismos extraterritoriales

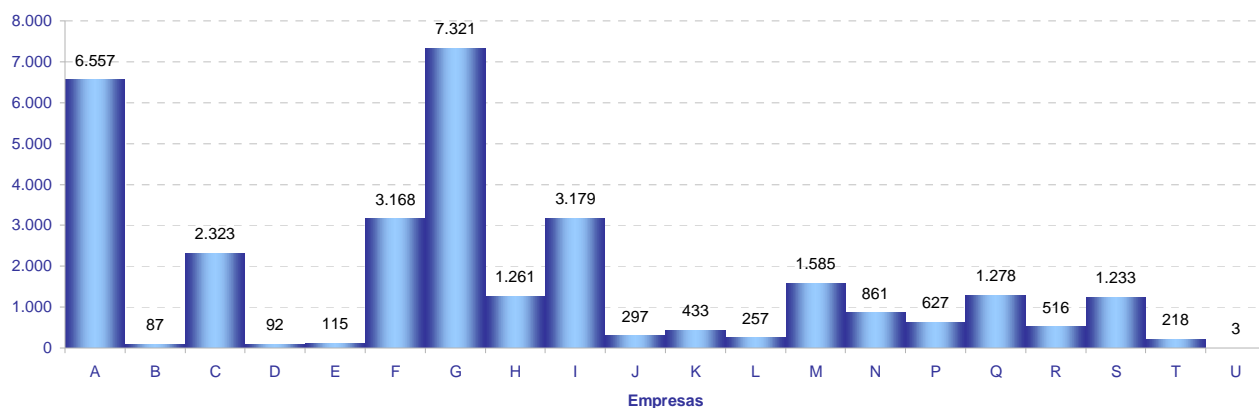

#### 4. Empresas en alta en Extremadura según tamaño de la localidad y sector de la empresa

SECTOR	TAMAÑO		
	Rural	Intermedia	Urbana
Agricultura	2.466	2.693	1.512
Industria	586	1.076	1.049
Construcción	770	1.047	1.452
Servicios	2.270	4.991	12.598
<b>Total</b>	<b>6.092</b>	<b>9.807</b>	<b>16.611</b>

*Población rural hasta 2.000 habitantes*

*Población intermedia desde 2.001 hasta 10.000 habitantes*

*Población urbana más de 10.000 habitantes*

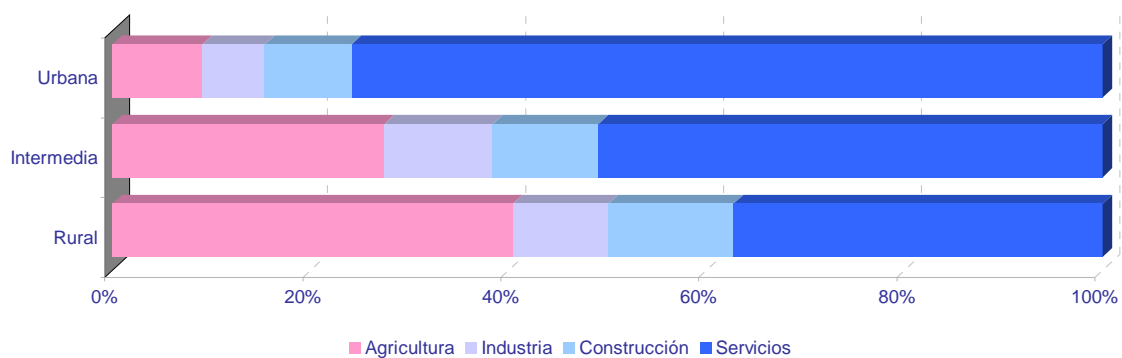
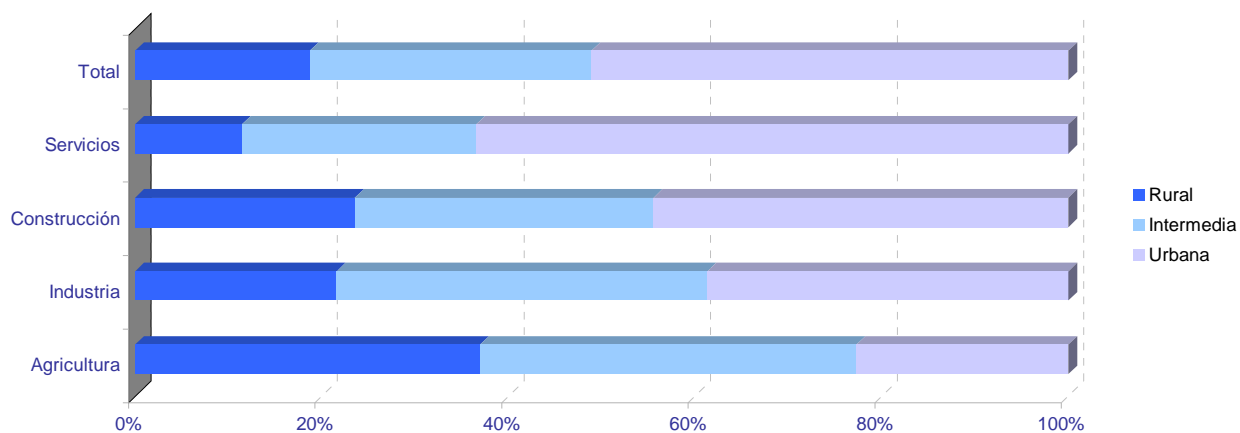

## Empresas en alta en Extremadura por municipio de residencia y sector de actividad

## PROVINCIA DE BADAJOZ

	NÚMERO DE EMPRESAS					NÚMERO DE TRABAJADORES				
	TOTAL	SECTOR DE ACTIVIDAD				TOTAL	SECTOR DE ACTIVIDAD			
		Agricultura	Industria	Construcción	Servicios		Agricultura	Industria	Construcción	Servicios
06001-Acedera	29	19	0	1	9	68	41	0	1	26
06002-Aceuchal	228	106	16	25	81	1.084	619	70	85	310
06003-Ahillones	30	18	1	1	10	105	43	1	2	59
06004-Alange	67	33	4	7	23	224	130	16	25	53
06005-Albuera, La	55	16	11	7	21	394	114	146	31	103
06006-Alburquerque	207	93	18	12	84	828	258	235	50	285
06007-Alconchel	42	25	4	5	8	116	51	25	20	20
06008-Alconera	7	0	5	1	1	125	0	115	9	1
06009-Aljucén	7	2	0	1	4	14	4	0	1	9
06010-Almendral	39	16	4	1	18	79	30	8	3	38
06011-Almendralejo	1.212	232	126	109	745	7.834	961	1.177	634	5.062
06012-Arroyo de San Serván	138	54	13	13	58	697	273	122	35	267
06013-Atalaya	2	1	0	0	1	33	1	0	0	32
06014-Azuaga	259	65	18	24	152	1.028	167	191	104	566
06015-Badajoz	4.398	255	222	297	3.624	46.247	1.495	2.176	2.034	40.542
06016-Barcarrota	81	27	8	6	40	308	55	17	20	216
06017-Baterno	4	4	0	0	0	4	4	0	0	0
06018-Benquerencia de la Serena	40	29	4	3	4	75	54	9	5	7
06019-Berlanga	103	56	10	4	33	216	128	25	7	56
06020-Bienvenida	39	14	9	2	14	442	66	38	3	335
06021-Bodonal de la Sierra	21	7	1	3	10	43	10	3	6	24
06022-Burguillos del Cerro	60	16	6	4	34	187	31	28	12	116
06023-Cabeza del Buey	170	65	12	7	86	612	111	75	15	411
06024-Cabeza la Vaca	23	4	8	3	8	72	9	41	9	13
06025-Calamonte	155	26	16	23	90	610	97	59	124	330
06026-Calera de León	28	7	5	3	13	100	25	51	4	20
06027-Calzadilla de los Barros	28	21	1	2	4	63	50	2	5	6
06028-Campanario	109	19	23	16	51	426	39	150	74	163
06029-Campillo de Llerena	48	25	1	6	16	149	76	2	24	47
06030-Capilla	4	3	0	0	1	12	3	0	0	9
06031-Carmonita	13	8	1	0	4	33	26	3	0	4
06032-Carrascalejo, El	1	1	0	0	0	2	2	0	0	0
06033-Casas de Don Pedro	36	15	3	3	15	102	38	7	8	49
06034-Casas de Reina	12	7	1	1	3	34	21	4	5	4
06035-Castilblanco	23	11	2	2	8	63	12	6	6	39
06036-Castuera	222	61	26	6	129	722	106	153	23	440
06042-Cheles	19	9	2	3	5	41	21	2	7	11
06037-Codosera, La	49	9	3	3	34	231	28	13	8	182
06038-Cordobilla de Lácara	24	11	4	0	9	56	27	7	0	22
06039-Coronada, La	31	11	2	6	12	82	32	5	13	32
06040-Corte de Peleas	46	28	2	1	15	244	191	9	4	40
06041-Cristina	12	7	3	0	2	50	22	25	0	3
06043-Don Álvaro	12	3	1	2	6	118	7	2	47	62
06044-Don Benito	1.190	144	102	119	825	10.140	826	1.265	578	7.471
06045-Entrín Bajo	20	12	3	1	4	38	18	10	4	6
06046-Esparragalejo	16	7	1	2	6	37	14	2	3	18
06047-Esparragosa de la Serena	26	16	4	2	4	60	27	26	3	4
06048-Esparragosa de Lares	34	17	2	7	8	60	26	3	13	18
06049-Feria	29	11	2	8	8	85	27	4	22	32
06050-Fregenal de la Sierra	156	25	26	13	92	944	49	315	44	536
06051-Fuenlabrada de los Montes	40	13	6	2	19	109	19	19	8	63
06052-Fuente de Cantos	159	42	14	18	85	740	83	77	73	507
06053-Fuente del Arco	30	12	2	2	14	77	28	6	4	39
06054-Fuente del Maestre	253	118	15	19	101	1.536	422	277	70	767
06055-Fuentes de León	43	12	8	7	16	142	25	58	15	44
06056-Garbayuela	13	5	1	2	5	23	10	2	3	8
06057-Garlitos	9	4	1	0	4	22	13	1	0	8
06058-Garrovilla, La	53	17	8	6	22	291	88	42	23	138
06059-Granja de Torrehermosa	72	22	6	6	38	268	102	8	22	136
06903-Guadiana	68	26	5	12	25	274	81	14	78	101
06060-Guareña	235	88	27	17	103	1.350	600	363	47	340
06061-Haba, La	24	2	5	5	12	121	6	74	19	22
06062-Helechosa de los Montes	16	7	0	2	7	43	31	0	4	8
06063-Herrera del Duque	97	25	8	9	55	364	52	102	27	183
06064-Higuera de la Serena	22	5	1	5	11	59	8	2	7	42
06065-Higuera de Llerena	11	7	0	3	1	19	13	0	5	1
06066-Higuera de Vargas	31	12	3	3	13	66	25	13	4	24
06067-Higuera la Real	68	15	16	6	31	419	62	252	14	91
06068-Hinojosa del Valle	13	7	0	2	4	78	16	0	20	42
06069-Hornachos	110	44	9	9	48	286	85	48	25	128
06070-Jerez de los Caballeros	309	69	37	28	175	2.476	352	1.088	114	922
06071-Lapa, La	9	8	0	0	1	14	13	0	0	1
06073-Llera	10	2	1	2	5	16	4	2	3	7
06074-Llerena	229	30	13	12	174	2.798	110	119	24	2.545
06072-Lobón	61	18	10	2	31	559	42	76	3	438

## Empresas en alta en Extremadura por municipio de residencia y sector de actividad

## PROVINCIA DE BADAJOZ

	NÚMERO DE EMPRESAS					NÚMERO DE TRABAJADORES				
	TOTAL	SECTOR DE ACTIVIDAD				TOTAL	SECTOR DE ACTIVIDAD			
		Agricultura	Industria	Construcción	Servicios		Agricultura	Industria	Construcción	Servicios
06075-Magacela	15	6	1	3	5	59	28	4	5	22
06076-Maguilla	30	21	2	1	6	78	62	4	1	11
06077-Malcocinado	14	12	2	0	0	20	18	2	0	0
06078-Malpartida de la Serena	9	3	0	0	6	39	3	0	0	36
06079-Manchita	25	17	0	5	3	81	66	0	12	3
06080-Medellín	60	27	8	5	20	265	150	18	13	84
06081-Medina de las Torres	14	5	3	2	4	22	5	7	2	8
06082-Mengabril	8	4	1	0	3	27	11	7	0	9
06083-Mérida	1.984	134	112	155	1.583	25.892	959	1.578	790	22.565
06084-Mirandilla	26	16	0	4	6	90	51	0	16	23
06085-Monesterio	170	32	29	15	94	704	77	159	46	422
06086-Montemolín	42	22	3	4	13	106	41	10	21	34
06087-Monterrubio de la Serena	150	105	10	6	29	340	221	49	13	57
06088-Montijo	388	64	33	39	252	1.825	279	374	140	1.032
06089-Morera, La	27	15	1	2	9	51	29	2	5	15
06090-Nava de Santiago, La	30	24	1	1	4	84	58	2	1	23
06091-Navalvillar de Pela	182	94	14	10	64	597	228	49	31	289
06092-Nogales	29	13	5	4	7	129	25	59	9	36
06093-Oliva de la Frontera	119	20	20	15	64	566	71	163	58	274
06094-Oliva de Mérida	46	24	3	7	12	208	90	63	39	16
06095-Olivenza	308	87	27	45	149	1.659	500	129	270	760
06096-Orellana de la Sierra	4	1	0	0	3	10	1	0	0	9
06097-Orellana la Vieja	81	18	6	9	48	227	36	37	72	82
06098-Palomas	15	10	1	0	4	42	25	6	0	11
06099-Parra, La	31	11	2	7	11	64	25	2	23	14
06100-Peñalsordo	16	6	2	1	7	30	6	6	2	16
06101-Peraleda del Zaucejo	25	15	3	2	5	107	72	25	4	6
06102-Puebla de Alcocer	40	20	4	1	15	166	38	40	3	85
06103-Puebla de la Calzada	168	30	12	31	95	940	186	80	265	409
06104-Puebla de la Reina	22	16	2	1	3	35	26	2	3	4
06107-Puebla de Obando	33	14	3	8	8	111	45	10	18	38
06108-Puebla de Sancho Pérez	58	7	13	9	29	1.124	17	49	51	1.007
06105-Puebla del Maestre	20	13	1	3	3	32	19	3	7	3
06106-Puebla del Prior	15	8	2	0	5	66	57	4	0	5
06902-Pueblonuevo del Guadiana	37	12	2	2	21	273	76	129	6	62
06109-Quintana de la Serena	141	8	48	15	70	577	22	295	47	213
06110-Reina	4	4	0	0	0	39	39	0	0	0
06111-Rena	7	1	1	2	3	10	1	1	5	3
06112-Retamal de Llerena	16	12	1	3	0	73	61	1	11	0
06113-Ribera del Fresno	103	49	6	11	37	599	124	34	48	393
06114-Risco	1	0	0	0	1	1	0	0	0	1
06115-Roca de la Sierra, La	54	28	4	6	16	150	67	12	14	57
06116-Salvaleón	38	13	6	2	17	168	20	24	5	119
06117-Salvatierra de los Barros	46	17	6	8	15	162	31	70	10	51
06119-San Pedro de Mérida	16	7	0	1	8	79	39	0	1	39
06123-San Vicente de Alcántara	186	34	52	15	85	872	70	486	87	229
06118-Sancti-Spiritus	2	0	0	0	2	13	0	0	0	13
06120-Santa Amalia	105	27	10	12	56	352	75	109	45	123
06121-Santa Marta	174	64	12	25	73	745	224	55	98	368
06122-Santos de Maimona, Los	216	61	24	21	110	874	240	111	94	429
06124-Segura de León	41	11	4	3	23	111	24	22	5	60
06125-Siruela	55	17	8	3	27	138	21	27	15	75
06126-Solana de los Barros	102	56	5	14	27	418	307	12	41	58
06127-Talarrubias	108	37	10	13	48	504	87	122	61	234
06128-Talavera la Real	174	48	19	19	88	760	206	154	42	358
06129-Táliga	17	10	2	3	2	64	50	2	9	3
06130-Tamurejo	2	0	1	0	1	25	0	1	0	24
06131-Torre de Miguel Sesmero	42	13	5	3	21	392	37	216	31	108
06132-Torremayor	21	12	3	0	6	111	55	20	0	36
06133-Torremejía	64	34	4	7	19	308	100	111	51	46
06134-Trasierra	14	5	0	2	7	23	5	0	7	11
06135-Trujillanos	35	3	4	2	26	177	7	32	26	112
06136-Usagre	60	38	2	7	13	198	133	14	25	26
06137-Valdecaballeros	37	9	2	14	12	242	17	57	130	38
06901-Valdelacalzada	94	44	4	13	33	459	233	26	68	132
06138-Valdetorres	26	9	4	3	10	102	23	34	7	38
06139-Valencia de las Torres	21	16	1	1	3	80	68	1	3	8
06140-Valencia del Mombuey	9	2	3	1	3	37	3	22	3	9
06141-Valencia del Ventoso	31	6	7	2	16	128	15	31	46	36
06146-Valle de la Serena	27	10	1	3	13	52	25	1	4	22
06147-Valle de Matamoros	3	1	0	1	1	7	1	0	2	4
06148-Valle de Santa Ana	20	8	0	2	10	48	15	0	8	25
06142-Valverde de Burguillos	8	1	5	0	2	36	2	31	0	3
06143-Valverde de Leganés	143	32	18	19	74	521	133	82	62	244
06144-Valverde de Llerena	8	4	1	0	3	13	5	3	0	5



## Empresas en alta en Extremadura por municipio de residencia y sector de actividad

## PROVINCIA DE BADAJOZ

	NÚMERO DE EMPRESAS					NÚMERO DE TRABAJADORES				
	TOTAL	SECTOR DE ACTIVIDAD				TOTAL	SECTOR DE ACTIVIDAD			
		Agricultura	Industria	Construcción	Servicios		Agricultura	Industria	Construcción	Servicios
06145-Valverde de Mérida	14	7	1	1	5	69	45	5	6	13
06149-Villafranca de los Barros	446	140	35	50	221	2.959	407	859	176	1.517
06150-Villagarcía de la Torre	18	7	2	3	6	45	13	5	10	17
06151-Villagonzalo	31	14	4	4	9	71	32	18	7	14
06152-Villalba de los Barros	55	37	2	4	12	289	149	2	59	79
06153-Villanueva de la Serena	742	116	58	83	485	4.632	398	638	471	3.125
06154-Villanueva del Fresno	77	28	8	5	36	278	66	40	20	152
06156-Villar de Rena	43	24	2	6	11	128	81	11	9	27
06155-Villar del Rey	67	26	5	11	25	215	73	34	43	65
06157-Villarta de los Montes	5	2	0	0	3	8	4	0	0	4
06158-Zafra	572	32	50	44	446	3.589	73	823	194	2.499
06159-Zahínos	71	31	10	6	24	270	169	34	15	52
06160-Zalamea de la Serena	103	14	13	14	62	390	27	46	34	283
06162-Zarza, La	96	20	11	18	47	300	59	33	59	149
06161-Zarza-Capilla	7	2	1	0	4	35	3	19	0	13

## Empresas en alta en Extremadura por municipio de residencia y sector de actividad

## PROVINCIA DE CÁCERES

	NÚMERO DE EMPRESAS					NÚMERO DE TRABAJADORES				
	TOTAL	SECTOR DE ACTIVIDAD				TOTAL	SECTOR DE ACTIVIDAD			
		Agricultura	Industria	Construcción	Servicios		Agricultura	Industria	Construcción	Servicios
10001-Abadía	5	2	0	1	2	8	5	0	1	2
10002-Abertura	6	2	0	0	4	8	2	0	0	6
10003-Acebo	21	2	2	2	15	57	2	6	4	45
10004-Acehúche	24	6	6	3	9	67	9	20	3	35
10005-Aceituna	8	2	0	2	4	23	6	0	6	11
10006-Ahigal	29	2	3	4	20	93	14	25	5	49
10903-Alagón del Río	18	4	5	2	7	94	8	32	23	31
10007-Albalá	12	3	0	2	7	73	4	0	4	65
10008-Alcántara	53	21	2	8	22	198	40	10	20	128
10009-Alcollarín	8	7	0	1	0	27	25	0	2	0
10010-Alcuéscar	69	17	3	8	41	226	61	3	30	132
10012-Aldea del Cano	20	8	1	2	9	69	24	5	7	33
10013-Aldea del Obispo, La	7	4	0	1	2	7	4	0	1	2
10011-Aldeacentenera	29	14	3	7	5	88	36	8	19	25
10014-Aldeanueva de la Vera	26	6	0	5	15	43	6	0	8	29
10015-Aldeanueva del Camino	29	3	9	0	17	162	6	37	0	119
10016-Aldehuela de Jerte	8	4	1	1	2	12	8	1	1	2
10017-Alía	42	30	2	1	9	116	89	7	2	18
10018-Aliseda	54	20	8	4	22	143	63	27	7	46
10019-Almaraz	50	5	12	9	24	1.386	12	815	103	456
10020-Almoharín	52	12	9	7	24	287	44	109	25	109
10021-Arroyo de la Luz	121	22	9	27	63	494	47	24	138	285
10023-Arroyomolinos	17	10	2	0	5	40	23	4	0	13
10022-Arroyomolinos de la Vera	7	3	0	1	3	14	3	0	1	10
10024-Baños de Montemayor	33	1	5	5	22	152	2	34	12	104
10025-Barrado	3	0	0	1	2	6	0	0	1	5
10026-Belvís de Monroy	12	3	0	1	8	79	7	0	24	48
10027-Benquerencia	1	1	0	0	0	3	3	0	0	0
10028-Berrocalejo	3	1	0	0	2	4	2	0	0	2
10029-Berzocana	27	16	2	3	6	55	38	5	5	7
10030-Bohonal de Ibor	13	2	2	1	8	98	4	3	2	89
10031-Botija	6	2	2	0	2	6	2	2	0	2
10032-Brozás	80	34	11	11	24	241	64	31	27	119
10033-Cabañas del Castillo	15	7	1	2	5	28	11	3	3	11
10034-Cabezabellosa	6	3	0	2	1	11	7	0	3	1
10035-Cabezuela del Valle	76	30	2	7	37	208	49	10	19	130
10036-Cabrero	6	1	3	1	1	13	1	6	2	4
10037-Cáceres	3.251	179	142	279	2.651	35.395	786	1.756	1.972	30.881
10038-Cachorrilla	4	4	0	0	0	7	7	0	0	0
10039-Cadalso	3	1	0	0	2	4	1	0	0	3
10040-Calzadilla	12	6	1	2	3	47	18	1	25	3
10041-Caminomorisco	28	1	2	4	21	66	2	6	7	51
10042-Campillo de Deleitosa	3	1	0	1	1	3	1	0	1	1
10043-Campo Lugar	36	23	3	2	8	79	39	14	7	19
10044-Cañamero	53	12	10	5	26	224	21	40	25	138
10045-Cañaveral	34	4	5	4	21	112	8	51	4	49
10046-Carbajo	8	3	1	0	4	32	5	1	0	26
10047-Carcaboso	45	9	6	11	19	135	14	20	39	62
10048-Carrascalejo	10	3	2	3	2	33	8	2	17	6
10049-Casar de Cáceres	124	12	27	20	65	1.120	16	419	92	593
10050-Casar de Palomero	28	9	3	2	14	104	26	3	4	71
10051-Casares de las Hurdes	4	0	0	1	3	25	0	0	1	24
10052-Casas de Don Antonio	5	1	0	0	4	44	1	0	0	43
10053-Casas de Don Gómez	9	1	1	2	5	52	1	5	32	14
10056-Casas de Millán	13	10	0	1	2	17	14	0	1	2
10057-Casas de Miravete	4	3	0	0	1	9	8	0	0	1
10054-Casas del Castañar	15	3	0	2	10	35	3	0	2	30
10055-Casas del Monte	15	2	1	4	8	122	3	85	17	17
10058-Casatejada	40	20	7	2	11	222	51	101	3	67
10059-Casillas de Coria	8	6	0	2	0	13	8	0	5	0
10060-Castañar de Ibor	59	36	3	3	17	163	100	9	5	49
10061-Ceclavín	47	21	4	10	12	354	29	7	297	21
10062-Cedillo	16	4	2	8	2	188	7	3	172	6
10063-Cerezo	0	0	0	0	0	0	0	0	0	0
10064-Cilleros	33	10	1	6	16	63	14	1	16	32
10065-Collado	13	10	0	1	2	151	19	0	1	131
10066-Conquista de la Sierra	6	4	0	0	2	11	6	0	0	5
10067-Coria	351	37	23	40	251	2.436	65	98	345	1.928
10068-Cuacos de Yuste	44	10	12	3	19	359	40	198	10	111
10069-Cumbre, La	22	9	0	4	9	85	17	0	35	33
10070-Deleitosa	27	7	5	3	12	77	13	14	9	41
10071-Descargamaría	4	1	0	1	2	8	5	0	1	2
10072-Eljas	16	1	4	3	8	77	13	41	3	20
10073-Escorial	22	9	5	4	4	50	14	20	5	11
10075-Fresnedoso de Ibor	4	2	0	0	2	6	2	0	0	4

## Empresas en alta en Extremadura por municipio de residencia y sector de actividad

## PROVINCIA DE CÁCERES

	NÚMERO DE EMPRESAS					NÚMERO DE TRABAJADORES				
	TOTAL	SECTOR DE ACTIVIDAD				TOTAL	SECTOR DE ACTIVIDAD			
		Agricultura	Industria	Construcción	Servicios		Agricultura	Industria	Construcción	Servicios
10076-Galisteo	33	19	3	2	9	125	38	20	6	61
10077-Garciaz	20	14	0	2	4	40	28	0	7	5
10078-Garganta, La	7	1	1	4	1	7	1	1	4	1
10079-Garganta la Olla	14	3	2	1	8	61	3	33	1	24
10080-Gargantilla	6	0	0	3	3	6	0	0	3	3
10081-Gargüera	10	7	0	1	2	15	12	0	1	2
10082-Garrovillas de Alconétar	37	13	3	7	14	63	16	14	15	18
10083-Garvín	6	5	0	0	1	14	13	0	0	1
10084-Gata	30	6	3	6	15	192	16	11	11	154
10085-Gordo, El	12	1	3	2	6	235	2	179	5	49
10086-Granja, La	5	1	2	1	1	19	3	11	3	2
10087-Guadalupe	67	15	5	4	43	267	43	7	15	202
10088-Guijo de Coria	5	1	1	1	2	7	1	1	2	3
10089-Guijo de Galisteo	42	13	3	5	21	110	16	7	8	79
10090-Guijo de Granadilla	13	4	1	1	7	39	11	1	2	25
10091-Guijo de Santa Bárbara	8	0	1	1	6	8	0	1	1	6
10092-Herguijuela	9	4	0	1	4	19	6	0	2	11
10093-Hernán-Pérez	8	3	0	2	3	19	3	0	2	14
10094-Herrera de Alcántara	14	8	1	1	4	75	39	22	1	13
10095-Herreruela	19	13	2	1	3	86	24	35	1	26
10096-Hervás	115	3	11	12	89	484	26	116	20	322
10097-Higuera	1	0	0	1	0	3	0	0	3	0
10098-Hinojal	12	3	0	5	4	23	4	0	15	4
10099-Holguera	16	9	0	1	6	18	10	0	1	7
10100-Hoyos	21	5	2	0	14	48	9	5	0	34
10101-Huélagá	3	2	0	0	1	5	3	0	0	2
10102-Ibahernando	15	5	2	5	3	31	15	4	9	3
10103-Jaraicejo	22	9	1	1	11	82	34	1	2	45
10104-Jaraíz de la Vera	168	30	27	20	91	549	53	131	66	299
10105-Jarandilla de la Vera	102	18	8	14	62	423	40	25	75	283
10106-Jarilla	6	0	0	2	4	13	0	0	3	10
10107-Jerte	33	12	1	4	16	86	22	2	10	52
10108-Ladrillar	2	0	0	1	1	4	0	0	1	3
10109-Logrosán	102	49	10	8	35	499	150	28	46	275
10110-Losar de la Vera	65	10	6	7	42	264	19	23	16	206
10111-Madrigal de la Vera	56	14	3	10	29	171	40	10	20	101
10112-Madrigalejo	55	21	4	6	24	208	83	31	14	80
10113-Madroñera	57	20	4	9	24	129	32	6	21	70
10114-Majadas	22	6	4	3	9	154	15	61	39	39
10115-Malpartida de Cáceres	107	7	17	14	69	595	14	106	131	344
10116-Malpartida de Plasencia	156	40	22	30	64	830	84	377	87	282
10117-Marchagaz	7	4	0	3	0	14	6	0	8	0
10118-Mata de Alcántara	10	3	0	2	5	29	7	0	4	18
10119-Membrío	22	10	4	2	6	91	35	6	8	42
10120-Mesas de Ibor	2	1	0	1	0	2	1	0	1	0
10121-Miajadas	301	27	37	37	200	1.738	37	627	173	901
10122-Millanes	5	2	0	1	2	17	2	0	1	14
10123-Mirabel	10	1	4	2	3	43	7	13	4	19
10124-Mohedas de Granadilla	25	6	3	6	10	126	10	16	13	87
10125-Monroy	39	23	2	4	10	72	47	7	5	13
10126-Montánchez	56	8	12	9	27	194	9	61	15	109
10127-Montehermoso	188	30	23	29	106	700	62	150	88	400
10128-Moraleja	228	29	28	27	144	957	62	121	112	662
10129-Morcillo	9	3	0	1	5	11	4	0	2	5
10130-Navaconcejo	57	13	2	11	31	259	112	6	32	109
10131-Navalmoral de la Mata	511	29	38	46	398	3.697	99	678	242	2.678
10132-Navalvillar de Ibor	7	3	1	1	2	11	6	1	1	3
10133-Navas del Madroño	37	12	4	9	12	72	22	11	20	19
10134-Navezuelas	9	1	0	1	7	14	1	0	2	11
10135-Nuñomoral	20	0	1	8	11	103	0	4	58	41
10136-Oliva de Plasencia	18	15	0	1	2	33	23	0	4	6
10137-Palomero	11	4	1	2	4	14	5	2	3	4
10138-Pasarón de la Vera	20	9	1	2	8	41	23	3	5	10
10139-Pedroso de Acim	8	4	1	0	3	35	11	16	0	8
10140-Peraleda de la Mata	54	24	6	5	19	402	48	231	35	88
10141-Peraleda de San Román	7	3	1	2	1	26	3	1	21	1
10142-Perales del Puerto	21	7	4	2	8	92	56	4	19	13
10143-Pescueza	8	5	1	1	1	20	8	2	1	9
10144-Pesga, La	12	0	0	1	11	28	0	0	6	22
10145-Piedras Albas	2	0	0	1	1	14	0	0	3	11
10146-Pinofranqueado	49	12	1	7	29	318	41	1	42	234
10147-Piornal	28	9	1	5	13	66	9	10	23	24
10148-Plasencia	1.258	63	81	146	968	10.011	238	857	984	7.932
10149-Plasenzuela	9	1	0	2	6	105	10	0	3	92
10150-Portaje	13	9	0	2	2	23	17	0	4	2

## Empresas en alta en Extremadura por municipio de residencia y sector de actividad

## PROVINCIA DE CÁCERES

	NÚMERO DE EMPRESAS					NÚMERO DE TRABAJADORES				
	TOTAL	SECTOR DE ACTIVIDAD				TOTAL	SECTOR DE ACTIVIDAD			
		Agricultura	Industria	Construcción	Servicios		Agricultura	Industria	Construcción	Servicios
10151-Portezuelo	11	7	0	2	2	33	13	0	13	7
10152-Pozuelo de Zarcón	14	4	4	1	5	53	7	30	5	11
10905-Pueblonuevo de Miramonte	10	5	2	1	2	14	5	3	1	5
10153-Puerto de Santa Cruz	4	2	0	1	1	31	20	0	9	2
10154-Rebollar	2	0	0	0	2	3	0	0	0	3
10155-Riolobos	33	14	3	4	12	89	15	26	12	36
10156-Robledillo de Gata	6	0	0	0	6	6	0	0	0	6
10157-Robledillo de la Vera	8	3	0	0	5	14	4	0	0	10
10158-Robledillo de Trujillo	5	1	1	1	2	63	1	1	2	59
10159-Robledollano	17	12	1	0	4	25	20	1	0	4
10160-Romangordo	8	2	1	3	2	76	3	58	6	9
10901-Rosalejo	37	16	3	5	13	80	24	6	11	39
10161-Ruanes	4	2	0	1	1	8	3	0	2	3
10162-Salorino	25	19	1	2	3	65	52	1	9	3
10163-Salvatierra de Santiago	9	2	3	1	3	35	2	26	2	5
10164-San Martín de Trevejo	19	1	2	4	12	34	2	2	8	22
10165-Santa Ana	7	3	0	3	1	28	4	0	23	1
10166-Santa Cruz de la Sierra	13	5	1	1	6	42	28	3	1	10
10167-Santa Cruz de Paniagua	12	8	0	1	3	80	15	0	3	62
10168-Santa Marta de Magasca	6	5	1	0	0	31	29	2	0	0
10169-Santiago de Alcántara	9	3	0	3	3	82	13	0	21	48
10170-Santiago del Campo	4	1	1	1	1	57	1	54	1	1
10171-Santibáñez el Alto	11	6	1	0	4	26	19	3	0	4
10172-Santibáñez el Bajo	18	6	2	1	9	51	6	7	1	37
10173-Saucedilla	26	12	3	3	8	151	55	72	14	10
10174-Segura de Toro	3	0	0	1	2	11	0	0	4	7
10175-Serradilla	36	14	4	6	12	75	33	7	21	14
10176-Serrejón	17	11	1	1	4	45	20	1	2	22
10177-Sierra de Fuentes	28	2	3	10	13	111	29	6	33	43
10178-Talaván	15	7	0	6	2	90	28	0	60	2
10179-Talaveruela de la Vera	6	0	0	3	3	10	0	0	5	5
10180-Talayuela	194	52	10	23	109	1.487	309	101	517	560
10181-Tejeda de Tiétar	22	11	1	4	6	90	64	1	14	11
10904-Tiétar	19	5	3	1	10	29	7	3	1	18
10182-Toril	18	13	1	0	4	122	64	51	0	7
10183-Tornavacas	34	21	1	5	7	139	117	1	6	15
10184-Torno, El	24	8	2	3	11	81	8	5	6	62
10187-Torre de Don Miguel	9	2	0	2	5	67	27	0	3	37
10188-Torre de Santa María	13	2	2	3	6	45	3	10	7	25
10185-Torrecilla de los Angeles	14	4	1	2	7	283	5	9	55	214
10186-Torrecillas de la Tiesa	50	22	4	11	13	245	42	28	48	127
10190-Torrejón el Rubio	34	21	2	2	9	77	44	15	2	16
10189-Torrejoncillo	72	15	6	19	32	319	39	23	88	169
10191-Torremenga	15	4	1	5	5	52	13	1	32	6
10192-Torremocha	9	3	1	2	3	13	4	2	4	3
10193-Torreorgaz	41	4	4	17	16	154	5	10	57	82
10194-Torrequemada	19	4	7	1	7	59	11	30	1	17
10195-Trujillo	404	75	41	34	254	2.343	138	495	191	1.519
10196-Valdastillas	12	3	0	0	9	181	9	0	0	172
10197-Valdecañas de Tajo	3	1	0	2	0	3	1	0	2	0
10198-Valdefuentes	33	10	4	5	14	303	23	8	9	263
10199-Valdehúncar	4	1	0	1	2	9	1	0	2	6
10200-Valdelacasa de Tajo	14	6	3	2	3	23	12	5	3	3
10201-Valdemorales	2	1	0	0	1	37	1	0	0	36
10202-Valdeobispo	17	9	0	2	6	34	19	0	6	9
10203-Valencia de Alcántara	189	48	15	15	111	617	125	56	44	392
10204-Valverde de la Vera	14	9	0	2	3	28	13	0	3	12
10205-Valverde del Fresno	63	16	5	10	32	213	28	11	72	102
10902-Vegaviana	10	3	0	1	6	35	23	0	2	10
10206-Viandar de la Vera	4	0	1	3	0	13	0	8	5	0
10207-Villa del Campo	3	2	0	0	1	6	5	0	0	1
10208-Villa del Rey	2	1	0	1	0	15	4	0	11	0
10209-Villamesías	9	7	0	0	2	29	15	0	0	14
10210-Villamiel	14	7	2	1	4	34	27	2	1	4
10211-Villanueva de la Sierra	12	3	4	2	3	21	6	7	4	4
10212-Villanueva de la Vera	77	26	6	11	34	255	58	23	60	114
10213-Villar del Pedroso	23	9	2	4	8	52	18	7	16	11
10214-Villar de Plasencia	14	7	1	0	6	24	9	3	0	12
10215-Villasbuenas de Gata	15	5	1	1	8	33	9	3	1	20
10216-Zarza de Granadilla	58	12	7	10	29	168	19	59	16	74
10217-Zarza de Montánchez	13	6	1	2	4	13	6	1	2	4
10218-Zarza la Mayor	31	12	2	4	13	86	25	6	10	45
10219-Zorita	38	22	2	1	13	108	46	3	20	39