

Empresas dadas de alta en la Seguridad Social en Extremadura

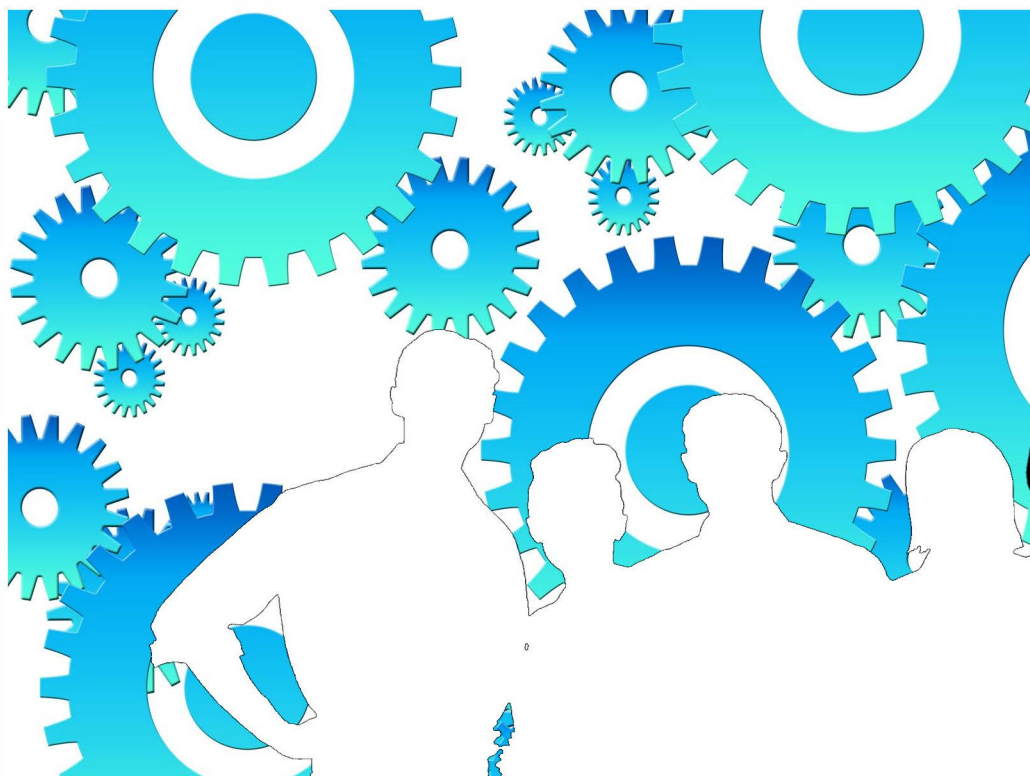

Diciembre 2021

ieex
Instituto de Estadística
de Extremadura

JUNTA DE EXTREMADURA

NOTAS ACLARATORIAS:

Se recoge la información relativa a empresas en alta laboral que figuran inscritas en la Seguridad Social.

La información de este apartado se ha obtenido a partir del fichero de Cuentas de Cotización de la Seguridad Social por cuenta ajena con excepción del Sistema Especial de Empleados de Hogar, siguiendo la metodología que utiliza el Ministerio de Inclusión, Seguridad Social y Migraciones.

Bajo una Cuenta de Cotización figuran agrupados los trabajadores afiliados que pertenecen a una misma empresa, desarrollan su actividad laboral en una misma provincia y sus características frente a la cotización son homogéneas.

En esta publicación una empresa agrupa todas las Cuentas de Cotización con el mismo número de Identificación Fiscal.

A cada empresa se le ha asignado la actividad económica asociada a su cuenta de cotización, cuando sólo tiene una, o a la cuenta de cotización con más trabajadores, cuando tiene varias. Siguiendo la metodología que utiliza el Ministerio de Inclusión, Seguridad Social y Migraciones, se excluye del sector servicios "Administración Pública y defensa; Seguridad Social obligatoria".

Los datos para Extremadura y para cada provincia corresponden a las empresas que tienen algún centro de trabajo en el respectivo territorio. Dado que una misma empresa puede tener centros de trabajo en las dos provincias, la suma de los datos de las empresas de Badajoz y Cáceres no tiene por qué coincidir con la cifra para Extremadura. La misma reflexión se aplica a los resultados municipales.

El tamaño de la empresa corresponde con el número de trabajadores por territorio que tiene la empresa.

ÍNDICE

Empresas en alta en Extremadura.....	4
1. Según provincia y tamaño de la empresa	4
2. Según provincia y sector de la empresa	4
3. Según provincia y actividad económica de la empresa	5
4. Según tamaño de la localidad y sector de la empresa	6
Empresas en alta en Extremadura por municipio de residencia y sector de actividad.....	7
Provincia de Badajoz.....	7
Provincia de Cáceres.....	10

Empresas en alta en el régimen General en Extremadura.

32.606

1. Empresas en alta en Extremadura según provincia y tamaño de la empresa

TAMAÑO	NÚMERO DE EMPRESAS			NÚMERO DE TRABAJADORES		
	Badajoz	Cáceres	Extremadura	Badajoz	Cáceres	Extremadura
1-2 trab.	11.656	7.254	18.504	15.526	9.540	24.504
3-5 trab.	4.917	2.654	7.391	18.333	9.942	27.565
6-9 trab.	2.000	1.076	2.978	14.372	7.792	21.423
10-25 trab.	1.711	932	2.513	25.398	13.651	37.171
26-49 trab.	434	255	668	14.974	8.813	23.118
50-249 trab.	320	193	487	31.999	17.594	45.608
250-499 trab.	17	15	49	5.747	5.152	16.598
500 o más trab.	14	4	16	28.103	12.942	43.891
Total	21.069	12.383	32.606	154.452	85.426	239.878

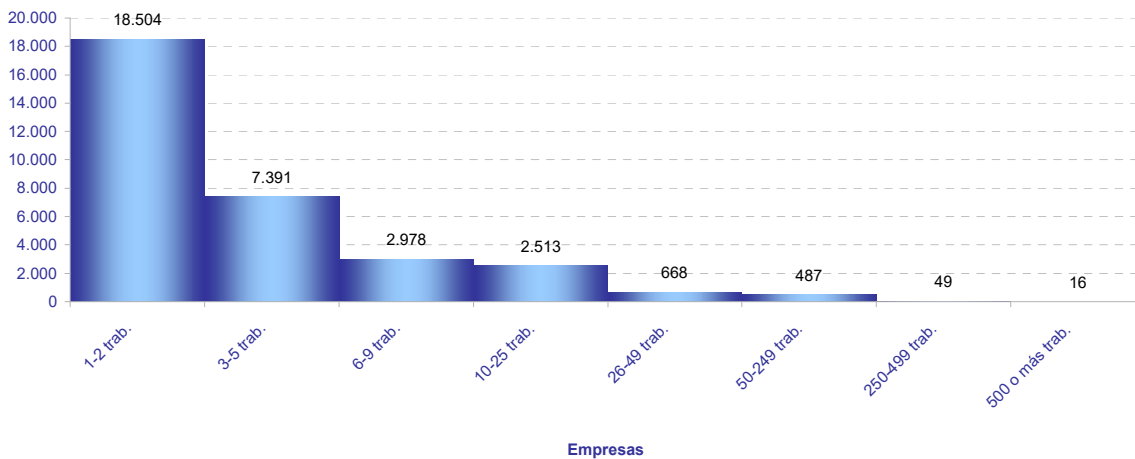

2. Empresas en alta en Extremadura según provincia y sector de la empresa

SECTOR	NÚMERO DE EMPRESAS			NÚMERO DE TRABAJADORES			TRAB / EMP
	Badajoz	Cáceres	Extremadura	Badajoz	Cáceres	Extremadura	Extrem.
Agricultura	4.663	2.263	6.881	17.166	6.361	23.672	3,4
Industria	1.750	967	2.656	18.431	10.053	28.700	10,8
Construcción	2.017	1.494	3.412	10.557	8.130	18.350	5,4
Servicios	12.639	7.659	19.657	108.298	60.882	169.156	8,6
Total	21.069	12.383	32.606	154.452	85.426	239.878	7,4

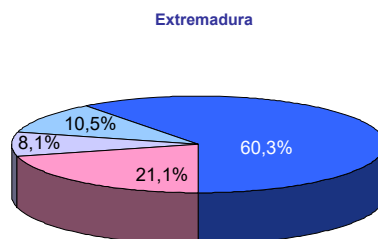
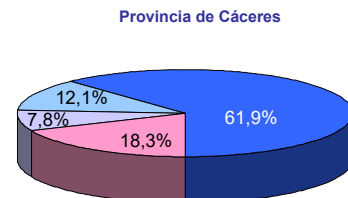
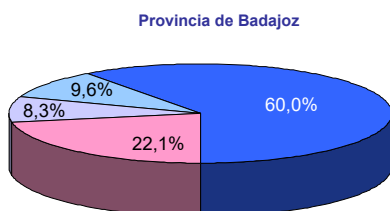

■ Agricultura □ Industria □ Construcción ■ Servicios

3. Empresas en alta en Extremadura según provincia y actividad económica de la empresa

SECC	NÚMERO DE EMPRESAS			NÚMERO DE TRABAJADORES			TRAB / EMP
	Badajoz	Cáceres	Extremadura	Badajoz	Cáceres	Extremadura	
A	4.663	2.263	6.881	17.166	6.361	23.672	3,4
B	69	25	90	488	279	767	8,5
C	1.535	854	2.351	15.018	7.630	22.700	9,7
D	73	31	97	706	765	1.477	15,2
E	73	57	118	2.219	1.379	3.756	31,8
F	2.017	1.494	3.412	10.557	8.130	18.350	5,4
G	4.881	2.727	7.378	26.189	12.524	38.686	5,2
H	884	436	1.298	6.605	2.822	9.432	7,3
I	1.923	1.477	3.374	10.192	7.138	17.328	5,1
J	222	115	313	2.351	1.196	3.545	11,3
K	297	189	451	2.655	1.359	4.025	8,9
L	175	88	263	322	154	476	1,8
M	1.087	592	1.638	6.398	3.149	9.764	6,0
N	665	367	903	10.603	5.012	15.745	17,4
P	406	266	653	9.824	7.201	16.896	25,9
Q	837	531	1.307	27.375	16.979	44.137	33,8
R	350	240	578	1.890	1.201	3.079	5,3
S	818	510	1.287	3.785	2.009	5.798	4,5
T	90	121	210	101	138	237	1,1
U	4	0	4	8	0	8	2,0

A Agricultura, ganadería, silvicultura y pesca

B Industrias extractivas

C Industria manufacturera

D Suministro de energía eléctrica, gas, vapor y aire acondicionado

E Suministro de agua, actividades de saneamiento, gestión de residuos y descontaminación

F Construcción

G Comercio al por mayor y al por menor; reparación de vehículos de motor y motocicletas

H Transporte y almacenamiento

I Hostelería

J Información y comunicaciones

K Actividades financieras y de seguros

L Actividades inmobiliarias

M Actividades profesionales, científicas y técnicas

N Actividades administrativas y servicios auxiliares

P Educación

Q Actividades sanitarias y de servicios sociales

R Actividades artísticas, recreativas y de entretenimiento

S Otros servicios

T Actividades de los hogares como empleadores de personal doméstico; actividades de los hogares como productores de bienes y servicios para uso propio

U Actividades de organizaciones y organismos extraterritoriales

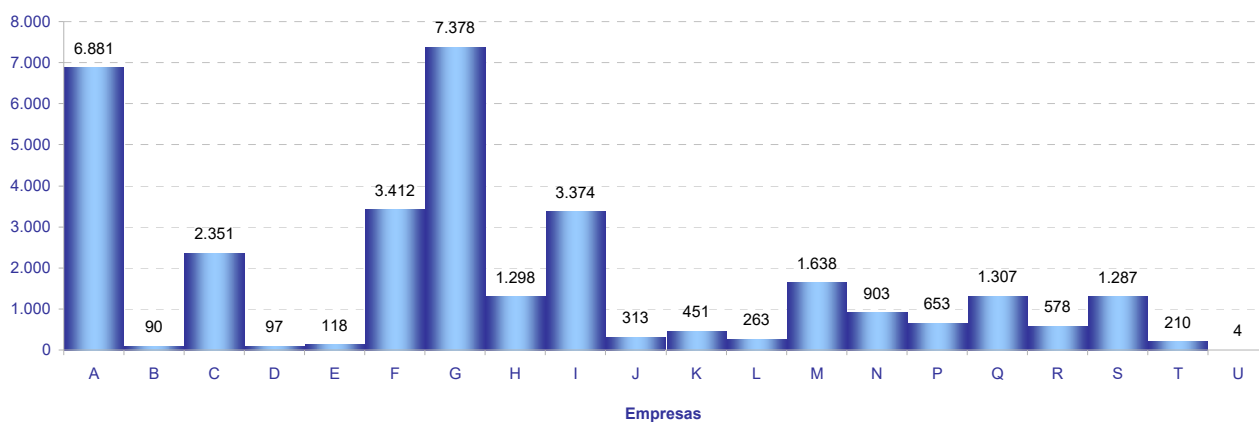

4. Empresas en alta en Extremadura según tamaño de la localidad y sector de la empresa

SECTOR	TAMAÑO		
	Rural	Intermedia	Urbana
Agricultura	2.703	2.806	1.493
Industria	580	1.106	1.059
Construcción	796	1.178	1.552
Servicios	2.355	5.144	12.958
Total	6.434	10.234	17.062

Población rural hasta 2.000 habitantes

Población intermedia desde 2.001 hasta 10.000 habitantes

Población urbana más de 10.000 habitantes

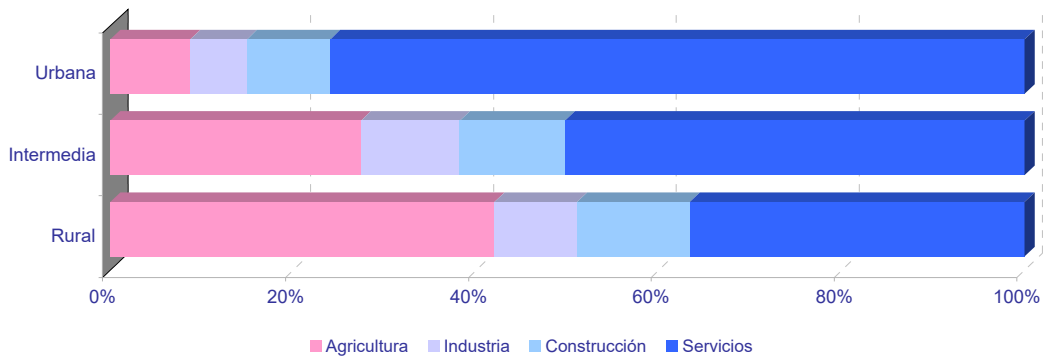
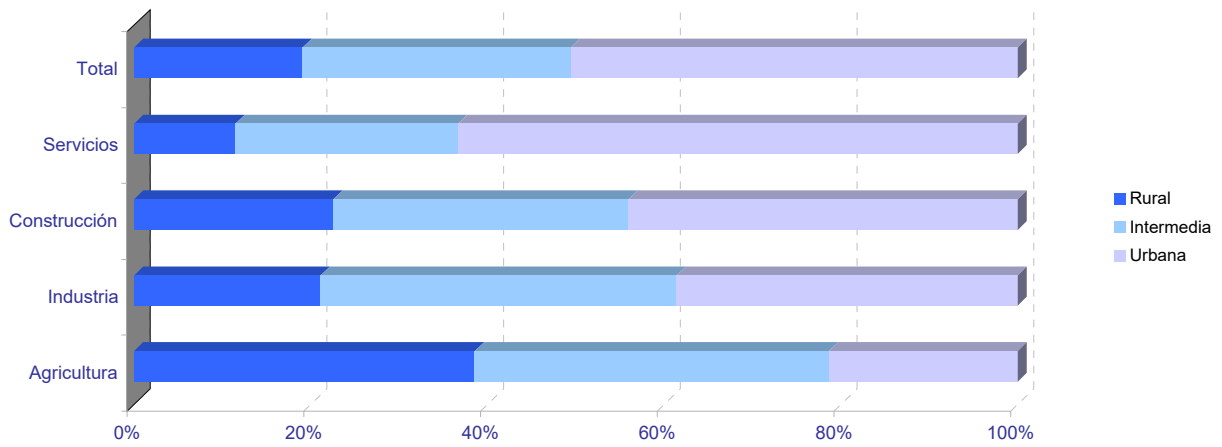

Empresas en alta en Extremadura por municipio de residencia y sector de actividad

PROVINCIA DE BADAJOZ

	NÚMERO DE EMPRESAS					NÚMERO DE TRABAJADORES				
	TOTAL	SECTOR DE ACTIVIDAD				TOTAL	SECTOR DE ACTIVIDAD			
		Agricultura	Industria	Construcción	Servicios		Agricultura	Industria	Construcción	Servicios
06001-Acedera	32	20	1	1	10	69	37	1	1	30
06002-Aceuchal	241	110	16	27	88	1.187	696	72	92	327
06003-Ahillones	46	30	1	4	11	117	59	1	10	47
06004-Alange	68	31	5	7	25	246	142	20	19	65
06005-Albuera, La	60	18	11	7	24	397	103	151	14	129
06006-Alburquerque	222	101	20	13	88	853	245	241	62	305
06007-Alconchel	47	25	5	4	13	119	50	26	12	31
06008-Alconera	8	0	6	1	1	128	0	116	11	1
06009-Aljucén	7	3	0	1	3	14	6	0	1	7
06010-Almendral	37	16	4	2	15	82	29	10	5	38
06011-Almendralejo	1.258	225	127	130	776	8.935	890	1.242	1.148	5.655
06012-Arroyo de San Serván	150	61	13	17	59	737	246	130	39	322
06013-Atalaya	3	1	0	1	1	34	1	0	2	31
06014-Azuaga	270	69	19	24	158	1.056	183	195	123	555
06015-Badajoz	4.517	263	224	319	3.711	46.712	1.363	2.216	2.341	40.792
06016-Barcarrota	84	25	7	5	47	329	55	17	16	241
06017-Baterno	6	4	0	0	2	6	4	0	0	2
06018-Benquerencia de la Serena	50	37	5	3	5	105	79	12	5	9
06019-Berlanga	109	61	11	6	31	274	155	28	26	65
06020-Bienvenida	52	24	10	4	14	515	91	63	9	352
06021-Bodonal de la Sierra	21	7	3	3	8	46	11	8	7	20
06022-Burguillos del Cerro	53	15	7	2	29	197	31	51	9	106
06023-Cabeza del Buey	175	67	11	9	88	1.201	128	81	21	971
06024-Cabeza la Vaca	27	5	7	7	8	74	9	38	12	15
06025-Calamonte	152	26	16	22	88	562	100	53	103	306
06026-Calera de León	25	7	5	2	11	102	27	53	5	17
06027-Calzadilla de los Barros	26	17	2	1	6	66	46	5	3	12
06028-Campanario	111	19	22	19	51	482	43	149	86	204
06029-Campillo de Llerena	47	24	1	8	14	153	76	2	32	43
06030-Capilla	3	3	0	0	0	3	3	0	0	0
06031-Carmonita	13	9	1	0	3	35	30	2	0	3
06032-Carrascalejo, El	2	1	0	0	1	3	2	0	0	1
06033-Casas de Don Pedro	38	14	1	7	16	129	51	2	26	50
06034-Casas de Reina	13	9	1	0	3	38	25	6	0	7
06035-Castilblanco	17	8	2	1	6	57	9	6	1	41
06036-Castuera	223	59	24	7	133	793	102	157	31	503
06042-Cheles	16	9	2	1	4	33	13	3	2	15
06037-Codosera, La	51	10	3	3	35	236	35	12	7	182
06038-Cordobilla de Lácara	35	24	3	0	8	103	72	11	0	20
06039-Coronada, La	34	13	3	7	11	106	39	6	17	44
06040-Corte de Peleas	47	28	2	1	16	172	122	9	1	40
06041-Cristina	22	16	3	0	3	88	49	34	0	5
06043-Don Álvaro	14	3	1	1	9	137	6	4	37	90
06044-Don Benito	1.236	143	101	131	861	10.519	835	1.381	625	7.678
06045-Entrín Bajo	14	8	3	1	2	32	18	9	2	3
06046-Esparragalejo	15	5	2	2	6	46	10	10	3	23
06047-Esparragosa de la Serena	26	16	4	2	4	64	32	25	3	4
06048-Esparragosa de Lares	31	16	2	6	7	56	20	3	14	19
06049-Feria	30	14	2	6	8	92	35	4	21	32
06050-Fregenal de la Sierra	161	25	26	15	95	1.078	50	395	48	585
06051-Fuñelabrada de los Montes	43	14	6	2	21	124	18	21	8	77
06052-Fuente de Cantos	168	45	18	18	87	779	98	88	85	508
06053-Fuente del Arco	31	16	2	2	11	86	40	6	5	35
06054-Fuente del Maestre	262	127	15	23	97	1.327	532	315	87	393
06055-Fuentes de León	47	13	8	7	19	140	27	53	11	49
06056-Garbayuela	15	7	1	1	6	30	16	2	2	10
06057-Garlitos	8	4	1	0	3	23	11	3	0	9
06058-Garrovilla, La	52	16	9	6	21	287	69	34	17	167
06059-Granja de Torrehermosa	69	19	5	8	37	194	50	8	18	118
06903-Guadiana	71	23	7	12	29	278	61	16	109	92
06060-Guareña	273	119	25	20	109	1.483	670	389	63	361
06061-Haba, La	31	7	5	7	12	145	11	91	18	25
06062-Helechosa de los Montes	16	9	0	0	7	48	39	0	0	9
06063-Herrera del Duque	97	21	7	10	59	381	49	100	41	191
06064-Higuera de la Serena	22	5	1	5	11	61	9	2	6	44
06065-Higuera de Llerena	12	9	0	1	2	19	16	0	1	2
06066-Higuera de Vargas	28	10	3	2	13	64	23	14	2	25
06067-Higuera la Real	72	14	16	6	36	423	48	253	13	109
06068-Hinojosa del Valle	12	5	0	1	6	54	9	0	1	44
06069-Homachos	135	65	8	11	51	428	196	43	43	146
06070-Jerez de los Caballeros	324	67	40	27	190	2.702	358	1.299	97	948
06071-Lapa, La	8	7	0	0	1	25	24	0	0	1
06073-Llera	12	0	1	4	7	16	0	4	5	7
06074-Llerena	239	32	14	15	178	2.829	121	133	31	2.544
06072-Lobón	59	16	10	3	30	619	30	85	4	500
06075-Magacela	13	7	1	2	3	63	35	5	2	21
06076-Maguilla	36	26	3	2	5	126	95	10	13	8
06077-Malcocinado	22	19	2	0	1	40	37	2	0	1
06078-Malpartida de la Serena	10	4	0	0	6	41	5	0	0	36
06079-Manchita	31	20	0	5	6	78	56	0	13	9
06080-Medellín	55	24	7	4	20	268	134	20	12	102
06081-Medina de las Torres	24	11	3	4	6	61	17	8	25	11
06082-Mengabril	10	6	2	0	2	28	8	12	0	8
06083-Mérida	2.063	129	117	163	1.654	26.190	900	1.753	933	22.604
06084-Mirandilla	24	14	0	4	6	101	39	0	26	36

Empresas en alta en Extremadura por municipio de residencia y sector de actividad

PROVINCIA DE BADAJOZ

	NÚMERO DE EMPRESAS					NÚMERO DE TRABAJADORES				
	TOTAL	SECTOR DE ACTIVIDAD				TOTAL	SECTOR DE ACTIVIDAD			
		Agricultura	Industria	Construcción	Servicios		Agricultura	Industria	Construcción	Servicios
06085-Monesterio	169	29	29	23	88	738	69	159	86	424
06086-Montemolín	40	22	3	2	13	101	48	11	8	34
06087-Monterrubio de la Serena	146	103	10	6	27	360	229	54	15	62
06088-Montijo	397	61	35	47	254	1.997	306	400	198	1.093
06089-Morera, La	32	18	1	4	9	69	43	1	10	15
06090-Nava de Santiago, La	45	40	1	0	4	124	93	2	0	29
06091-Navalvillar de Pela	190	99	14	15	62	636	230	50	53	303
06092-Nogales	31	15	5	4	7	145	27	63	12	43
06093-Oliva de la Frontera	125	21	23	17	64	583	76	167	67	273
06094-Oliva de Mérida	65	44	2	6	13	236	155	6	53	22
06095-Olivenza	323	84	25	56	158	1.925	470	137	341	977
06096-Orellana de la Sierra	5	2	0	0	3	15	5	0	0	10
06097-Orellana la Vieja	90	18	7	11	54	258	29	44	86	99
06098-Palomas	15	10	0	0	5	51	36	0	0	15
06099-Parra, La	28	13	3	5	7	60	30	4	17	9
06100-Peñalsordo	17	5	2	1	9	58	5	6	2	45
06101-Peraleda del Zaucejo	21	13	3	0	5	104	68	30	0	6
06102-Puebla de Alcocer	43	22	3	1	17	168	41	39	3	85
06103-Puebla de la Calzada	171	24	15	35	97	944	116	90	277	461
06104-Puebla de la Reina	26	19	1	3	3	58	49	1	4	4
06107-Puebla de Obando	33	12	3	8	10	98	22	12	23	41
06108-Puebla de Sancho Pérez	59	11	14	6	28	1.220	29	46	41	1.104
06105-Puebla del Maestre	23	16	1	3	3	34	22	3	4	5
06106-Puebla del Prior	21	12	3	1	5	134	115	9	2	8
06902-Pueblonuevo del Guadiana	37	11	1	5	20	276	65	113	9	89
06109-Quintana de la Serena	141	9	48	16	68	584	19	294	44	227
06110-Reina	7	7	0	0	0	45	45	0	0	0
06111-Rena	8	3	1	1	3	8	3	1	1	3
06112-Retamal de Llerena	19	14	1	4	0	75	58	1	16	0
06113-Ribera del Fresno	122	56	7	13	46	770	218	46	66	440
06114-Risco	2	1	0	0	1	2	1	0	0	1
06115-Roca de la Sierra, La	54	31	3	5	15	174	88	12	14	60
06116-Salvaleón	39	10	6	4	19	191	23	25	12	131
06117-Salvatierra de los Barros	38	14	5	8	11	184	23	78	44	39
06119-San Pedro de Mérida	16	8	0	0	8	79	30	0	0	49
06123-San Vicente de Alcántara	185	34	48	16	87	933	72	509	91	261
06118-Sancti-Spiritus	2	0	0	0	2	13	0	0	0	13
06120-Santa Amalia	118	35	10	15	58	381	75	118	56	132
06121-Santa Marta	174	62	14	25	73	727	198	60	102	367
06122-Santos de Maimona, Los	241	70	23	32	116	1.038	280	146	137	475
06124-Segura de León	42	10	4	6	22	129	22	19	13	75
06125-Siruella	49	13	7	2	27	140	26	30	16	68
06126-Solana de los Barros	119	69	5	19	26	380	261	10	51	58
06127-Talarrubias	118	45	10	14	49	545	99	125	62	259
06128-Talavera la Real	170	41	21	18	90	860	188	238	58	376
06129-Táliga	17	9	3	3	2	66	45	4	14	3
06130-Tamurejo	2	0	1	0	1	24	0	1	0	23
06131-Torre de Miguel Sesmero	43	16	5	4	18	383	53	219	30	81
06132-Torremayor	18	8	2	1	7	162	83	19	13	47
06133-Torremejía	65	29	6	7	23	303	96	107	53	47
06134-Trasierra	16	8	0	2	6	38	25	0	4	9
06135-Trujillanos	37	6	3	3	25	211	21	29	43	118
06136-Usagre	62	42	2	7	11	203	143	13	22	25
06137-Valdecaballeros	34	10	2	9	13	135	21	47	44	23
06901-Valdelacalzada	99	48	4	16	31	512	203	31	123	155
06138-Valdetorres	23	9	2	3	9	110	49	17	8	36
06139-Valencia de las Torres	25	20	1	1	3	83	71	1	3	8
06140-Valencia del Mombuy	10	4	3	0	3	43	15	21	0	7
06141-Valencia del Ventoso	35	12	7	2	14	97	23	34	6	34
06146-Valle de la Serena	26	11	1	2	12	41	16	1	5	19
06147-Valle de Matamoros	4	0	0	3	1	13	0	0	11	2
06148-Valle de Santa Ana	19	8	1	3	7	56	19	4	11	22
06142-Valverde de Burguillos	8	1	5	0	2	40	2	35	0	3
06143-Valverde de Leganés	144	31	17	21	75	585	151	87	83	264
06144-Valverde de Llerena	6	2	1	0	3	13	4	3	0	6
06145-Valverde de Mérida	15	8	1	1	5	84	59	5	6	14
06149-Villafranca de los Barros	449	128	39	51	231	3.077	369	904	185	1.619
06150-Villagarcía de la Torre	22	9	2	6	5	52	20	3	15	14
06151-Villagonzalo	30	13	5	3	9	76	38	17	6	15
06152-Villalba de los Barros	57	38	2	4	13	350	198	2	63	87
06153-Villanueva de la Serena	763	115	59	88	501	6.151	393	705	562	4.491
06154-Villanueva del Fresno	77	31	9	7	30	292	81	40	21	150
06156-Villar de Rena	37	20	2	6	9	117	74	9	9	25
06155-Villar del Rey	65	23	6	11	25	211	62	36	42	71
06157-Villarta de los Montes	4	1	0	1	2	7	3	0	1	3
06158-Zafra	570	31	45	46	448	3.932	95	903	216	2.718
06159-Zahínos	82	32	12	7	31	290	165	46	19	60
06160-Zalamea de la Serena	114	20	12	17	65	442	35	45	44	318
06162-Zarza, La	106	27	11	17	51	359	98	38	53	170
06161-Zarza-Capilla	8	3	1	0	4	64	3	38	0	23

Empresas en alta en Extremadura por municipio de residencia y sector de actividad

PROVINCIA DE CÁCERES

	NÚMERO DE EMPRESAS					NÚMERO DE TRABAJADORES				
	TOTAL	SECTOR DE ACTIVIDAD				TOTAL	SECTOR DE ACTIVIDAD			
		Agricultura	Industria	Construcción	Servicios		Agricultura	Industria	Construcción	Servicios
10001-Abadía	4	0	0	2	2	4	0	0	2	2
10002-Abertura	6	2	0	0	4	10	2	0	0	8
10003-Acebo	19	1	2	3	13	42	1	5	4	32
10004-Acehúche	21	6	6	2	7	57	16	22	2	17
10005-Aceituna	8	1	0	2	5	36	16	0	6	14
10006-Ahigal	26	4	3	3	16	92	16	26	4	46
10903-Alagón del Río	22	5	4	2	11	88	11	32	26	19
10007-Albalá	12	2	0	3	7	87	2	0	8	77
10008-Alcántara	55	24	2	7	22	263	44	18	18	183
10009-Alcollarín	10	8	0	1	1	25	23	0	1	1
10010-Alcuéscar	75	22	4	10	39	269	93	14	43	119
10012-Aldea del Cano	16	7	1	1	7	70	22	6	6	36
10013-Aldea del Obispo, La	9	6	0	1	2	16	11	0	3	2
10011-Aldeacentenera	30	12	4	6	8	180	27	9	86	58
10014-Aldeanueva de la Vera	32	4	1	7	20	58	5	1	17	35
10015-Aldeanueva del Camino	30	2	9	1	18	188	2	36	1	149
10016-Aldehuela de Jerte	7	4	1	2	0	15	9	1	5	0
10017-Alía	38	28	2	1	7	96	71	5	3	17
10018-Aliseda	60	21	9	5	25	158	63	25	14	56
10019-Almaraz	52	5	12	9	26	1.597	22	900	125	550
10020-Almoharín	62	21	8	6	27	334	41	157	28	108
10021-Arroyo de la Luz	129	20	9	33	67	584	48	28	150	358
10023-Arroyomolinos	21	11	2	3	5	55	32	7	4	12
10022-Arroyomolinos de la Vera	6	3	0	1	2	16	4	0	1	11
10024-Baños de Montemayor	34	1	5	4	24	153	2	32	12	107
10025-Barrado	7	2	0	0	5	20	2	0	0	18
10026-Belvis de Monroy	11	4	0	0	7	55	9	0	0	46
10027-Benquerencia	0	0	0	0	0	0	0	0	0	0
10028-Berrocalejo	5	2	0	0	3	6	3	0	0	3
10029-Berzocana	26	16	2	3	5	51	35	5	5	6
10030-Bohonal de Ibor	14	4	1	1	8	108	9	3	4	92
10031-Botija	6	3	1	0	2	6	3	1	0	2
10032-Brozas	82	32	10	11	29	198	74	30	31	63
10033-Cabañas del Castillo	16	8	1	1	6	35	17	3	2	13
10034-Cabezabellosa	5	3	0	2	0	22	7	0	15	0
10035-Cabezuela del Valle	74	27	2	8	37	227	46	10	46	125
10036-Cabrero	7	2	3	1	1	12	2	6	1	3
10037-Cáceres	3.303	186	142	280	2.695	36.210	787	1.786	2.208	31.429
10038-Cachorrilla	5	5	0	0	0	6	6	0	0	0
10039-Cadalso	4	2	0	0	2	17	12	0	0	5
10040-Calzadilla	11	5	1	2	3	45	14	1	27	3
10041-Caminomorisco	25	1	2	4	18	70	2	8	7	53
10042-Campillo de Deleitosa	1	0	0	0	1	1	0	0	0	1
10043-Campo Lugar	40	25	2	3	10	95	53	11	8	23
10044-Cañamero	62	14	12	5	31	252	19	39	9	185
10045-Cañaveral	35	3	5	4	23	123	6	52	6	59
10046-Carbajo	6	2	1	0	3	42	5	1	0	36
10047-Carcaboso	48	8	5	14	21	140	13	14	55	58
10048-Carrascalejo	13	4	2	3	4	30	4	3	15	8
10049-Casar de Cáceres	133	11	27	26	69	1.258	19	515	122	602
10050-Casar de Palomero	26	7	1	3	15	107	23	1	3	80
10051-Casares de las Hurdas	5	0	0	2	3	28	0	0	5	23
10052-Casas de Don Antonio	5	1	0	1	3	47	1	0	2	44
10053-Casas de Don Gómez	10	1	1	3	5	45	1	5	25	14
10056-Casas de Millán	16	10	1	3	2	21	14	1	4	2
10057-Casas de Miravete	4	2	0	0	2	8	6	0	0	2
10054-Casas del Castañar	18	5	0	2	11	42	6	0	2	34
10055-Casas del Monte	21	2	2	5	12	140	4	79	31	26
10058-Casatejada	46	22	7	4	13	249	63	105	6	75
10059-Casillas de Coria	7	5	0	2	0	14	7	0	7	0
10060-Castañar de Ibor	95	73	4	3	15	379	304	14	4	57
10061-Ceclavín	47	19	3	11	14	126	28	6	71	21
10062-Cedillo	15	3	1	7	4	64	3	1	45	15
10063-Cerezo	0	0	0	0	0	0	0	0	0	0
10064-Cilleros	35	11	1	8	15	75	27	2	21	25
10065-Collado de la Vera	11	8	0	1	2	25	22	0	1	2
10066-Conquista de la Sierra	6	4	0	0	2	11	6	0	0	5
10067-Coria	366	37	24	42	263	2.695	62	105	411	2.117
10068-Cuacos de Yuste	49	12	12	4	21	413	43	195	13	162
10069-Cumbre, La	23	10	0	4	9	111	60	0	14	37
10070-Deleitosa	21	4	4	3	10	70	8	13	10	39
10071-Descargamaría	6	2	1	1	2	12	7	2	1	2
10072-Eljas	18	2	4	4	8	79	2	49	8	20
10073-Escorial	19	9	5	2	3	50	16	16	3	15
10075-Fresnedoso de Ibor	7	5	0	0	2	11	7	0	0	4
10076-Galisteo	31	17	3	3	8	122	28	22	11	61
10077-Garciaz	20	13	1	2	4	40	30	1	5	4
10078-Garganta, La	6	1	0	4	1	9	1	0	7	1
10079-Garganta la Olla	18	5	1	2	10	38	5	1	2	30
10080-Gargantilla	4	1	0	0	3	4	1	0	0	3
10081-Gargüera	10	8	0	1	1	14	12	0	1	1
10082-Garrovillas de Alconétar	40	14	2	7	17	104	16	2	20	66
10083-Garvín	6	5	0	0	1	14	13	0	0	1
10084-Gata	33	7	3	8	15	227	17	11	18	181
10085-Gordo, El	13	2	1	2	8	207	2	141	4	60

Empresas en alta en Extremadura por municipio de residencia y sector de actividad

PROVINCIA DE CÁCERES

	NÚMERO DE EMPRESAS					NÚMERO DE TRABAJADORES				
	TOTAL	SECTOR DE ACTIVIDAD				TOTAL	SECTOR DE ACTIVIDAD			
		Agricultura	Industria	Construcción	Servicios		Agricultura	Industria	Construcción	Servicios
10086-Granja, La	6	1	2	1	2	21	3	12	2	4
10087-Guadalupe	74	16	6	5	47	376	87	15	19	255
10088-Guijo de Coria	5	2	1	1	1	12	7	1	3	1
10089-Guijo de Galisteo	42	9	2	5	26	132	15	4	15	98
10090-Guijo de Granadilla	13	4	1	1	7	39	10	1	3	25
10091-Guijo de Santa Bárbara	9	2	1	0	6	10	3	1	0	6
10092-Herguiejuela	10	4	0	1	5	18	5	0	2	11
10093-Hernán-Pérez	7	1	0	2	4	10	1	0	5	4
10094-Herrera de Alcántara	15	10	0	1	4	79	57	0	2	20
10095-Herreruela	19	13	2	1	3	82	29	43	2	8
10096-Hervás	129	4	14	17	94	572	36	161	35	340
10097-Higuera de Albalat	1	0	0	1	0	3	0	0	3	0
10098-Hinojal	12	4	0	5	3	42	4	0	29	9
10099-Holguera	14	9	0	1	4	16	10	0	2	4
10100-Hoyos	19	4	2	0	13	93	15	5	0	73
10101-Huéлага	4	2	0	0	2	12	8	0	0	4
10102-Ibahernando	14	5	2	5	2	31	16	4	9	2
10103-Jaraicejo	21	8	1	2	10	102	39	1	4	58
10104-Jaráiz de la Vera	175	28	26	16	105	731	47	123	61	500
10105-Jarandilla de la Vera	112	21	8	14	69	462	52	32	67	311
10106-Jarilla	4	0	0	2	2	12	0	0	3	9
10107-Jerte	40	13	1	6	20	103	22	3	16	62
10108-Ladrillar	4	1	0	1	2	6	1	0	1	4
10109-Logrosán	104	50	10	8	36	457	112	35	15	295
10110-Losar de la Vera	66	8	7	6	45	273	12	45	15	201
10111-Madrigal de la Vera	62	14	3	12	33	226	48	10	28	140
10112-Madrigalejo	54	19	5	6	24	271	126	33	16	96
10113-Madroñera	58	18	5	10	25	142	29	8	19	86
10114-Majadas	26	6	4	3	13	205	15	62	59	69
10115-Malpartida de Cáceres	124	8	20	19	77	653	13	128	129	383
10116-Malpartida de Plasencia	155	40	20	34	61	937	71	438	126	302
10117-Marchagaz	2	1	1	0	0	4	3	1	0	0
10118-Mata de Alcántara	11	3	1	2	5	22	4	1	4	13
10119-Membrío	23	12	3	3	5	84	34	5	10	35
10120-Mesas de Ibor	3	2	0	1	0	3	2	0	1	0
10121-Miajadas	316	26	37	43	210	1.877	46	675	185	971
10122-Millanes	6	2	1	1	2	24	2	4	1	17
10123-Mirabel	12	1	4	2	5	112	7	14	65	26
10124-Mohedas de Granadilla	26	5	3	8	10	147	9	18	23	97
10125-Monroy	38	24	3	3	8	68	44	8	4	12
10126-Montánchez	57	11	10	10	26	214	18	63	21	112
10127-Montehermoso	195	32	23	29	111	764	69	154	87	454
10128-Moraleja	239	25	28	28	158	1.049	53	144	84	768
10129-Morcillo	8	3	0	1	4	12	6	0	2	4
10130-Navaconcejo	63	16	2	12	33	186	20	9	53	104
10131-Navalmoral de la Mata	520	30	36	51	403	3.846	89	721	331	2.705
10132-Navalvillar de Ibor	10	6	1	1	2	25	18	1	2	4
10133-Navas del Madroño	39	14	3	9	13	88	27	12	29	20
10134-Navezuelas	12	3	0	1	8	22	7	0	3	12
10135-Nuñomoral	20	0	1	7	12	96	0	4	30	62
10136-Oliva de Plasencia	19	15	0	1	3	30	23	0	3	4
10137-Palomero	10	3	2	1	4	10	3	2	1	4
10138-Pasarón de la Vera	16	7	1	2	6	39	16	2	5	16
10139-Pedroso de Acim	8	4	1	0	3	39	10	18	0	11
10140-Peraleda de la Mata	56	26	8	7	15	404	57	208	56	83
10141-Peraleda de San Román	11	5	1	2	3	39	30	1	3	5
10142-Perales del Puerto	24	8	3	2	11	97	54	6	17	20
10143-Pescueza	9	7	1	0	1	28	9	2	0	17
10144-Pesga, La	14	1	0	1	12	29	1	0	7	21
10145-Piedras Albas	3	1	0	1	1	14	2	0	3	9
10146-Pinofranqueado	60	13	1	9	37	393	62	2	47	282
10147-Piornal	28	7	3	5	13	73	25	13	11	24
10148-Plasencia	1.297	61	85	148	1.003	10.717	292	1.025	1.101	8.299
10149-Plasenzuela	11	3	0	2	6	99	7	0	3	89
10150-Portaje	11	8	0	1	2	23	16	0	5	2
10151-Portezuelo	11	7	0	2	2	30	13	0	10	7
10152-Pozuelo de Zarzón	15	5	3	1	6	96	7	22	5	62
10905-Pueblonuevo de Miramonte	9	4	2	1	2	13	4	3	1	5
10153-Puerto de Santa Cruz	5	2	0	1	2	31	17	0	10	4
10154-Rebollar	4	1	0	0	3	6	2	0	0	4
10155-Riolobos	26	8	3	2	13	88	10	25	10	43
10156-Robledillo de Gata	5	0	0	0	5	5	0	0	0	5
10157-Robledillo de la Vera	8	3	0	0	5	14	4	0	0	10
10158-Robledillo de Trujillo	6	1	1	3	1	48	1	1	3	43
10159-Robledollano	41	34	1	0	6	136	107	21	0	8
10160-Romangordo	8	2	1	2	3	30	3	9	5	13
10901-Rosalejo	40	16	4	5	15	82	26	6	13	37
10161-Ruanes	4	2	1	0	1	10	3	4	0	3
10162-Salorino	26	20	1	3	2	67	53	1	11	2
10163-Salvatierra de Santiago	9	3	3	1	2	32	5	21	2	4
10164-San Martín de Trevejo	17	0	1	5	11	58	0	1	16	41
10165-Santa Ana	7	3	0	3	1	28	4	0	23	1
10166-Santa Cruz de la Sierra	13	5	1	1	6	43	27	7	1	8
10167-Santa Cruz de Paniagua	15	12	0	1	2	61	19	0	1	41
10168-Santa Marta de Magasca	7	6	1	0	0	33	31	2	0	0

Empresas en alta en Extremadura por municipio de residencia y sector de actividad

PROVINCIA DE CÁCERES

	NÚMERO DE EMPRESAS					NÚMERO DE TRABAJADORES				
	TOTAL	SECTOR DE ACTIVIDAD				TOTAL	SECTOR DE ACTIVIDAD			
		Agricultura	Industria	Construcción	Servicios		Agricultura	Industria	Construcción	Servicios
10169-Santiago de Alcántara	9	3	0	3	3	60	10	0	46	4
10170-Santiago del Campo	5	2	1	1	1	67	5	59	1	2
10171-Santibáñez el Alto	11	6	1	0	4	26	20	1	0	5
10172-Santibáñez el Bajo	18	6	2	3	7	32	6	6	3	17
10173-Saucedilla	32	12	3	5	12	182	55	79	21	27
10174-Segura de Toro	6	1	0	2	3	15	2	0	6	7
10175-Serradilla	38	14	4	7	13	84	39	8	17	20
10176-Serrejón	17	13	1	0	3	49	29	1	0	19
10177-Sierra de Fuentes	28	2	4	9	13	87	13	6	24	44
10178-Talaván	17	5	0	6	6	59	10	0	26	23
10179-Talaveruela de la Vera	7	0	0	3	4	10	0	0	5	5
10180-Talayuela	188	45	13	26	104	1.098	245	108	110	635
10181-Tejeda de Tiétar	23	12	0	4	7	87	59	0	13	15
10904-Tiétar	20	7	3	1	9	92	17	4	1	70
10182-Toril	15	11	1	0	3	67	57	4	0	6
10183-Tornavacas	26	10	1	7	8	113	82	1	12	18
10184-Torno, El	20	5	2	2	11	71	6	6	2	57
10187-Torre de Don Miguel	10	1	0	1	8	43	1	0	1	41
10188-Torre de Santa María	14	2	2	2	8	45	4	11	4	26
10185-Torrecilla de los Angeles	16	4	1	2	9	286	4	10	40	232
10186-Torrecillas de la Tiesa	51	22	4	10	15	252	46	28	44	134
10190-Torrejón el Rubio	36	21	1	4	10	96	46	2	18	30
10189-Torrejoncillo	72	16	6	17	33	357	57	25	83	192
10191-Torremenga	11	3	0	5	3	43	8	0	31	4
10192-Torremocha	11	4	1	2	4	16	5	2	4	5
10193-Torreorgaz	39	5	4	16	14	166	23	10	62	71
10194-Torrequemada	20	3	7	4	6	66	11	32	4	19
10195-Trujillo	404	71	44	41	248	2.589	130	519	284	1.656
10196-Valdastillas	14	4	0	0	10	204	9	0	0	195
10197-Valdecañas de Tajo	2	1	0	1	0	2	1	0	1	0
10198-Valdefuentes	35	11	3	3	18	301	25	13	14	249
10199-Valdehúncar	3	1	0	1	1	8	1	0	2	5
10200-Valdelacasa de Tajo	14	5	3	3	3	40	25	8	4	3
10201-Valdemorales	6	2	0	2	2	41	2	0	2	37
10202-Valdeobispo	21	11	0	3	7	38	20	0	10	8
10203-Valencia de Alcántara	188	50	17	17	104	634	137	70	53	374
10204-Valverde de la Vera	19	11	0	3	5	38	20	0	4	14
10205-Valverde del Fresno	60	13	5	9	33	187	37	12	24	114
10902-Vegaviana	14	4	0	2	8	24	6	0	9	9
10206-Viandar de la Vera	2	0	1	1	0	14	0	10	4	0
10207-Villa del Campo	2	1	0	0	1	2	1	0	0	1
10208-Villa del Rey	4	2	0	1	1	19	5	0	7	7
10209-Villamesías	10	7	0	0	3	30	19	0	0	11
10210-Villamiel	15	7	2	0	6	29	21	2	0	6
10211-Villanueva de la Sierra	11	3	2	2	4	13	4	3	2	4
10212-Villanueva de la Vera	78	24	7	11	36	292	53	28	70	141
10213-Villar del Pedroso	26	12	1	5	8	45	23	1	11	10
10214-Villar de Plasencia	12	5	1	1	5	21	5	3	3	10
10215-Villasbuenas de Gata	15	5	1	0	9	45	14	3	0	28
10216-Zarza de Granadilla	59	12	6	7	34	176	21	48	14	93
10217-Zarza de Montánchez	13	6	1	2	4	20	11	2	2	5
10218-Zarza la Mayor	27	11	2	5	9	83	19	5	34	25
10219-Zorita	38	26	2	2	8	123	49	2	41	31