

# Empresas dadas de alta en la Seguridad Social en Extremadura

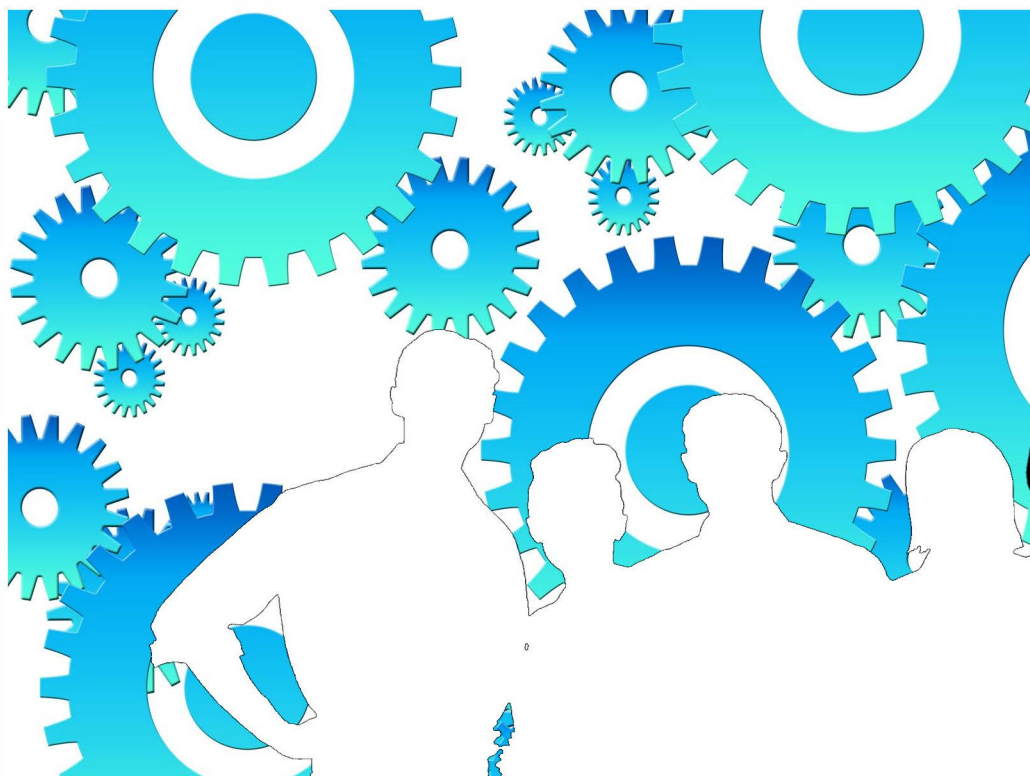

Diciembre 2022

**ieex**  
Instituto de Estadística  
de Extremadura

**JUNTA DE EXTREMADURA**

## **NOTAS ACLARATORIAS:**

Se recoge la información relativa a empresas en alta laboral que figuran inscritas en la Seguridad Social.

La información de este apartado se ha obtenido a partir del fichero de Cuentas de Cotización de la Seguridad Social por cuenta ajena con excepción del Sistema Especial de Empleados de Hogar, siguiendo la metodología que utiliza el Ministerio de Inclusión, Seguridad Social y Migraciones.

Bajo una Cuenta de Cotización figuran agrupados los trabajadores afiliados que pertenecen a una misma empresa, desarrollan su actividad laboral en una misma provincia y sus características frente a la cotización son homogéneas.

En esta publicación una empresa agrupa todas las Cuentas de Cotización con el mismo número de Identificación Fiscal.

A cada empresa se le ha asignado la actividad económica asociada a su cuenta de cotización, cuando sólo tiene una, o a la cuenta de cotización con más trabajadores, cuando tiene varias. Siguiendo la metodología que utiliza el Ministerio de Inclusión, Seguridad Social y Migraciones, se excluye del sector servicios "Administración Pública y defensa; Seguridad Social obligatoria".

Los datos para Extremadura y para cada provincia corresponden a las empresas que tienen algún centro de trabajo en el respectivo territorio. Dado que una misma empresa puede tener centros de trabajo en las dos provincias, la suma de los datos de las empresas de Badajoz y Cáceres no tiene por qué coincidir con la cifra para Extremadura. La misma reflexión se aplica a los resultados municipales.

El tamaño de la empresa corresponde con el número de trabajadores por territorio que tiene la empresa.

## ÍNDICE

<b>Empresas en alta en Extremadura.....</b>	<b>4</b>
1. Según provincia y tamaño de la empresa .....	4
2. Según provincia y sector de la empresa .....	4
3. Según provincia y actividad económica de la empresa .....	5
4. Según tamaño de la localidad y sector de la empresa .....	6
<b>Empresas en alta en Extremadura por municipio de residencia y sector de actividad.....</b>	<b>7</b>
Provincia de Badajoz.....	7
Provincia de Cáceres.....	10

**Empresas en alta en el régimen General en Extremadura.**

**32.233**

**1. Empresas en alta en Extremadura según provincia y tamaño de la empresa**

TAMAÑO	NÚMERO DE EMPRESAS			NÚMERO DE TRABAJADORES		
	Badajoz	Cáceres	Extremadura	Badajoz	Cáceres	Extremadura
1-2 trab.	11.674	7.060	<b>18.326</b>	15.439	9.282	<b>24.174</b>
3-5 trab.	4.721	2.580	<b>7.102</b>	17.638	9.574	<b>26.448</b>
6-9 trab.	2.005	1.115	<b>3.010</b>	14.382	7.987	<b>21.605</b>
10-25 trab.	1.696	975	<b>2.541</b>	25.227	14.436	<b>38.004</b>
26-49 trab.	477	248	<b>689</b>	16.621	8.750	<b>24.275</b>
50-249 trab.	329	194	<b>504</b>	33.094	18.142	<b>48.617</b>
250-499 trab.	16	15	<b>44</b>	5.199	4.947	<b>15.107</b>
500 o más trab.	15	5	<b>17</b>	28.563	13.554	<b>44.605</b>
<b>Total</b>	<b>20.933</b>	<b>12.192</b>	<b>32.233</b>	<b>156.163</b>	<b>86.672</b>	<b>242.835</b>

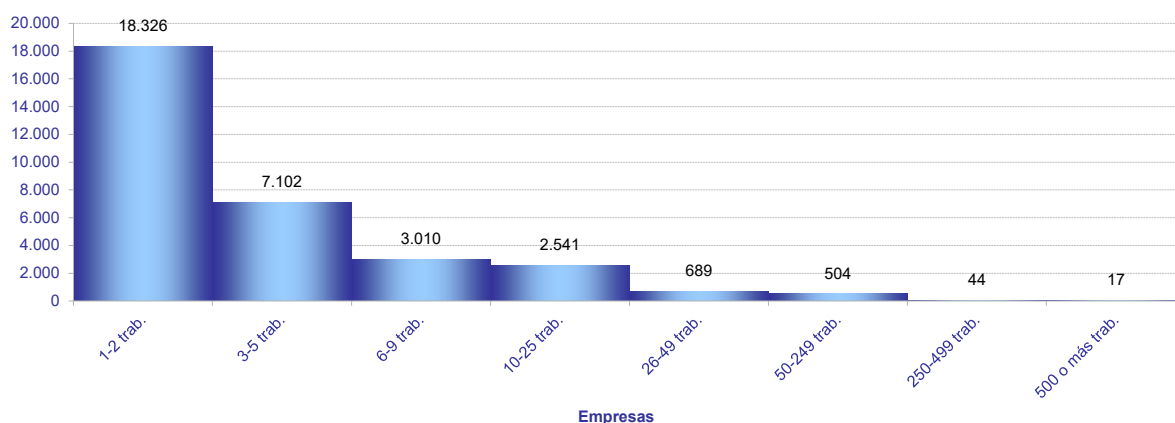

**2. Empresas en alta en Extremadura según provincia y sector de la empresa**

SECTOR	NÚMERO DE EMPRESAS			NÚMERO DE TRABAJADORES			TRAB / EMP
	Badajoz	Cáceres	Extremadura	Badajoz	Cáceres	Extremadura	Extrem.
Agricultura	4.109	2.020	<b>6.085</b>	15.149	5.335	<b>20.516</b>	<b>3,4</b>
Industria	1.757	958	<b>2.657</b>	18.760	10.235	<b>29.153</b>	<b>11,0</b>
Construcción	2.067	1.499	<b>3.456</b>	10.528	8.647	<b>19.018</b>	<b>5,5</b>
Servicios	13.000	7.715	<b>20.035</b>	111.726	62.455	<b>174.148</b>	<b>8,7</b>
<b>Total</b>	<b>20.933</b>	<b>12.192</b>	<b>32.233</b>	<b>156.163</b>	<b>86.672</b>	<b>242.835</b>	<b>7,5</b>

Provincia de Badajoz

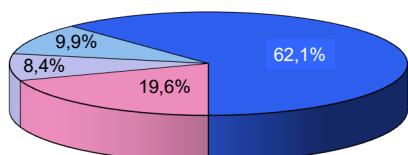

Provincia de Cáceres

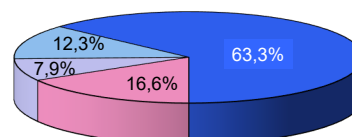

Extremadura

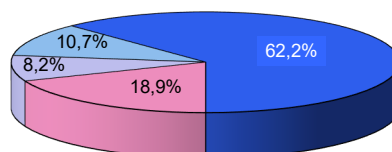

■ Agricultura ■ Industria ■ Construcción ■ Servicios

## 3. Empresas en alta en Extremadura según provincia, tamaño de la empresa y sector de la empresa

## TAMAÑO

Extremadura	Agricultura	Industria	Construcción	Servicios
NÚMERO DE EMPRESAS. SECTOR				
1-2 trab.	4.236	1.174	1.782	11.134
3-5 trab.	1.118	634	817	4.533
6-9 trab.	390	329	408	1.883
10-25 trab.	255	319	341	1.626
26-49 trab.	63	93	73	460
50-249 trab.	22	96	33	353
250-499 trab.	1	9	2	32
500 o más trab.	0	3	0	14
NÚMERO DE TRABAJADORES. SECTOR				
1-2 trab.	5.456	1.602	2.399	14.717
3-5 trab.	4.059	2.377	3.065	16.947
6-9 trab.	2.731	2.394	2.932	13.548
10-25 trab.	3.737	4.907	5.084	24.276
26-49 trab.	2.096	3.337	2.431	16.411
50-249 trab.	1.986	9.786	2.410	34.435
250-499 trab.	451	3.161	697	10.798
500 o más trab.	0	1.589	0	43.016
<b>Badajoz</b>				
NÚMERO DE EMPRESAS. SECTOR				
1-2 trab.	2.722	750	1.092	7.110
3-5 trab.	823	431	470	2.997
6-9 trab.	301	218	231	1.255
10-25 trab.	191	220	215	1.070
26-49 trab.	54	71	48	304
50-249 trab.	17	61	11	240
250-499 trab.	1	3	0	12
500 o más trab.	0	3	0	12
NÚMERO DE TRABAJADORES. SECTOR				
1-2 trab.	3.547	1.024	1.481	9.387
3-5 trab.	2.995	1.628	1.768	11.247
6-9 trab.	2.109	1.574	1.661	9.038
10-25 trab.	2.853	3.355	3.088	15.931
26-49 trab.	1.801	2.543	1.580	10.697
50-249 trab.	1.569	6.034	950	24.541
250-499 trab.	275	1.026	0	3.898
500 o más trab.	0	1.576	0	26.987
<b>Cáceres</b>				
NÚMERO DE EMPRESAS. SECTOR				
1-2 trab.	1.551	460	752	4.297
3-5 trab.	299	213	376	1.692
6-9 trab.	93	113	183	726
10-25 trab.	64	106	137	668
26-49 trab.	8	24	33	183
50-249 trab.	5	37	17	135
250-499 trab.	0	5	1	9
500 o más trab.	0	0	0	5
NÚMERO DE TRABAJADORES. SECTOR				
1-2 trab.	1.956	629	1.002	5.695
3-5 trab.	1.081	788	1.407	6.298
6-9 trab.	648	830	1.314	5.195
10-25 trab.	902	1.652	2.123	9.759
26-49 trab.	265	830	1.136	6.519
50-249 trab.	483	3.888	1.414	12.357
250-499 trab.	0	1.618	251	3.078
500 o más trab.	0	0	0	13.554

#### 4. Empresas en alta en Extremadura según provincia y actividad económica de la empresa

SECC	NÚMERO DE EMPRESAS			NÚMERO DE TRABAJADORES			TRAB / EMP
	Badajoz	Cáceres	Extremadura	Badajoz	Cáceres	Extremadura	
A	4.109	2.020	<b>6.085</b>	15.149	5.335	<b>20.516</b>	<b>3,4</b>
B	63	26	<b>84</b>	531	258	<b>790</b>	<b>9,4</b>
C	1.546	833	<b>2.346</b>	15.207	7.806	<b>23.009</b>	<b>9,8</b>
D	75	33	<b>99</b>	731	751	<b>1.481</b>	<b>15,0</b>
E	73	66	<b>128</b>	2.291	1.420	<b>3.873</b>	<b>30,3</b>
F	2.067	1.499	<b>3.456</b>	10.528	8.647	<b>19.018</b>	<b>5,5</b>
G	4.940	2.689	<b>7.397</b>	26.135	12.653	<b>38.767</b>	<b>5,2</b>
H	880	414	<b>1.267</b>	7.068	2.843	<b>9.906</b>	<b>7,8</b>
I	2.039	1.499	<b>3.512</b>	11.481	7.587	<b>19.067</b>	<b>5,4</b>
J	231	119	<b>326</b>	2.570	1.365	<b>3.936</b>	<b>12,1</b>
K	304	189	<b>457</b>	2.660	1.306	<b>3.975</b>	<b>8,7</b>
L	184	93	<b>277</b>	336	173	<b>509</b>	<b>1,8</b>
M	1.129	602	<b>1.688</b>	6.942	3.206	<b>10.367</b>	<b>6,1</b>
N	682	390	<b>929</b>	10.747	5.091	<b>15.729</b>	<b>16,9</b>
P	414	263	<b>660</b>	10.279	7.435	<b>17.576</b>	<b>26,6</b>
Q	863	569	<b>1.364</b>	27.340	17.269	<b>44.639</b>	<b>32,7</b>
R	397	258	<b>638</b>	2.147	1.313	<b>3.449</b>	<b>5,4</b>
S	851	511	<b>1.316</b>	3.922	2.084	<b>6.001</b>	<b>4,6</b>
T	84	119	<b>202</b>	97	130	<b>225</b>	<b>1,1</b>
U	2	0	<b>2</b>	2	0	<b>2</b>	<b>1,0</b>

A Agricultura, ganadería, silvicultura y pesca

B Industrias extractivas

C Industria manufacturera

D Suministro de energía eléctrica, gas, vapor y aire acondicionado

E Suministro de agua, actividades de saneamiento, gestión de residuos y descontaminación

F Construcción

G Comercio al por mayor y al por menor; reparación de vehículos de motor y motocicletas

H Transporte y almacenamiento

I Hostelería

J Información y comunicaciones

K Actividades financieras y de seguros

L Actividades inmobiliarias

M Actividades profesionales, científicas y técnicas

N Actividades administrativas y servicios auxiliares

P Educación

Q Actividades sanitarias y de servicios sociales

R Actividades artísticas, recreativas y de entretenimiento

S Otros servicios

T Actividades de los hogares como empleadores de personal doméstico; actividades de los hogares como productores de bienes y servicios para uso propio

U Actividades de organizaciones y organismos extraterritoriales

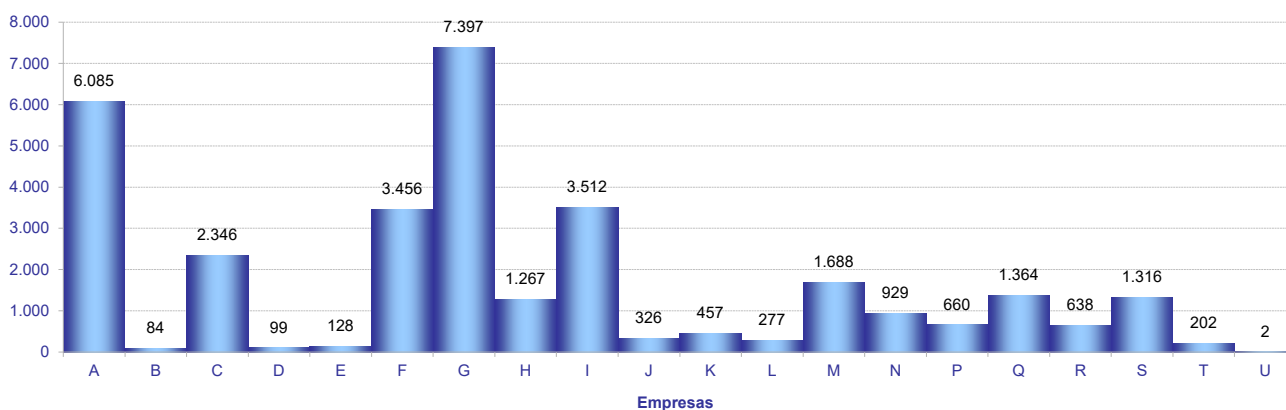

**5. Empresas en alta en Extremadura según tamaño de la localidad y sector de la empresa**

SECTOR	TAMAÑO		
	Rural	Intermedia	Urbana
Agricultura	2.301	2.474	1.435
Industria	590	1.090	1.058
Construcción	843	1.183	1.557
Servicios	2.486	5.207	13.181
<b>Total</b>	<b>6.220</b>	<b>9.954</b>	<b>17.231</b>

*Población rural hasta 2.000 habitantes*  
*Población intermedia desde 2.001 hasta 10.000 habitantes*  
*Población urbana más de 10.000 habitantes*

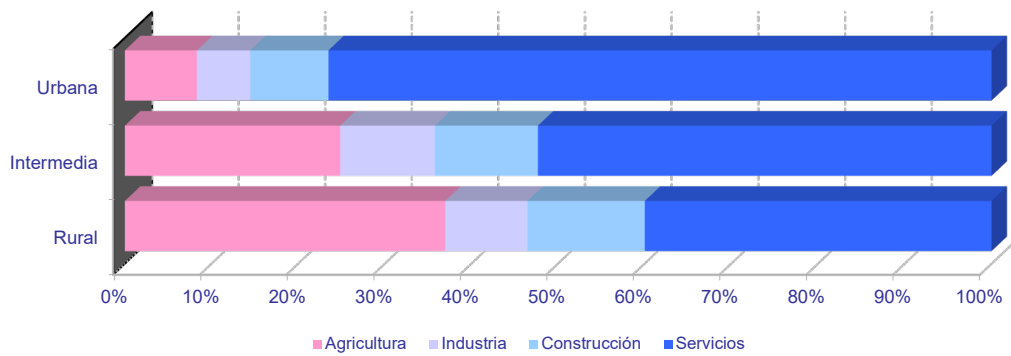
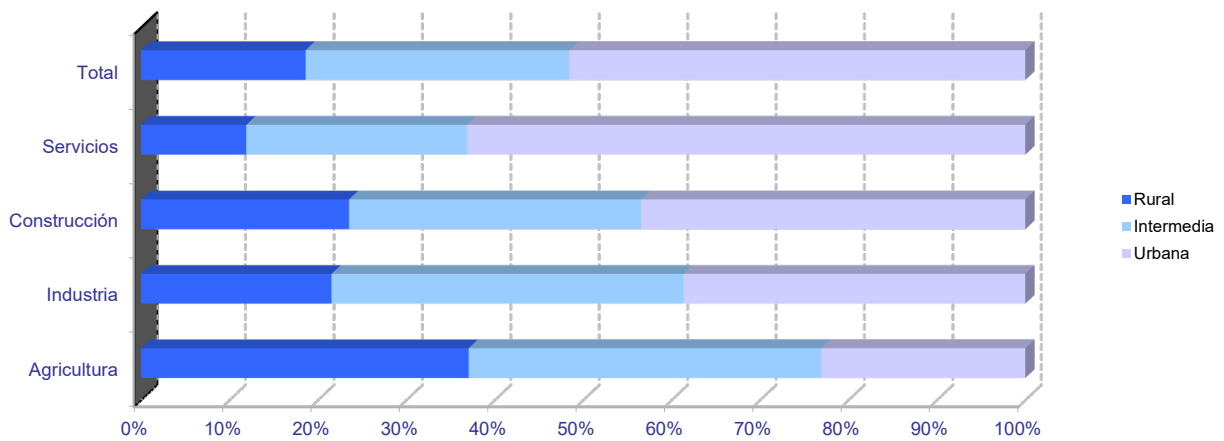

## Empresas en alta en Extremadura por municipio de residencia y sector de actividad

## PROVINCIA DE BADAJOZ

	NÚMERO DE EMPRESAS					NÚMERO DE TRABAJADORES				
	TOTAL	SECTOR DE ACTIVIDAD				TOTAL	SECTOR DE ACTIVIDAD			
		Agricultura	Industria	Construcción	Servicios		Agricultura	Industria	Construcción	Servicios
06001-Acedera	40	24	1	1	14	88	44	1	1	42
06002-Aceuchal	241	105	19	27	90	1.162	656	73	88	345
06003-Ahillones	24	10	1	3	10	62	17	1	11	33
06004-Alange	65	25	6	8	26	226	106	21	23	76
06005-Albuera, La	61	14	12	8	27	390	118	108	23	141
06006-Alburquerque	215	87	20	13	95	850	243	224	59	324
06007-Alconchel	44	22	5	3	14	108	42	27	7	32
06008-Alconera	10	0	7	2	1	127	0	112	14	1
06009-Ajucén	5	2	0	1	2	13	4	0	1	8
06010-Almendral	44	16	5	5	18	129	27	9	7	86
06011-Almendralejo	1.259	207	129	125	798	8.978	883	1.245	697	6.153
06012-Arroyo de San Serván	159	54	15	12	78	783	212	136	54	381
06013-Atalaya	3	1	0	1	1	29	1	0	1	27
06014-Azuaga	262	61	19	25	157	1.011	148	204	123	536
06015-Badajoz	4.639	261	222	323	3.833	47.845	1.245	2.303	2.469	41.828
06016-Barcarrota	85	25	5	6	49	362	54	16	26	266
06017-Baterno	5	3	0	0	2	5	3	0	0	2
06018-Benquerencia de la Serena	39	27	4	3	5	76	57	9	3	7
06019-Berlanga	87	38	12	8	29	214	79	24	50	61
06020-Bienvenida	49	21	8	3	17	452	54	55	12	331
06021-Bodonal de la Sierra	23	6	3	5	9	52	10	6	12	24
06022-Burguillos del Cerro	59	13	8	7	31	216	26	53	15	122
06023-Cabeza del Buey	156	49	11	9	87	1.255	77	91	20	1.067
06024-Cabeza la Vaca	28	6	7	7	8	77	12	32	17	16
06025-Calamonte	154	25	16	22	91	637	109	59	110	359
06026-Calera de León	31	7	5	5	14	96	22	48	6	20
06027-Calzadilla de los Barros	27	19	1	2	5	68	51	2	3	12
06028-Campanario	113	18	24	16	55	485	42	142	87	214
06029-Campillo de Llerena	45	24	1	5	15	154	74	2	12	66
06030-Capilla	4	4	0	0	0	4	4	0	0	0
06031-Carmonita	11	7	1	0	3	25	21	1	0	3
06032-Carrascalejo, El	2	1	0	0	1	3	2	0	0	1
06033-Casas de Don Pedro	32	10	1	7	14	106	42	3	14	47
06034-Casas de Reina	6	3	1	0	2	15	5	3	0	7
06035-Castilblanco	22	9	2	3	8	73	10	5	5	53
06036-Castuera	222	52	23	7	140	757	87	112	30	528
06042-Cheles	14	6	1	1	6	30	9	1	3	17
06037-Codosera, La	55	12	2	3	38	236	36	6	8	186
06038-Cordobilla de Lácara	26	13	4	0	9	52	22	9	0	21
06039-Coronada, La	31	9	4	5	13	85	30	6	8	41
06040-Corte de Peleas	43	27	2	1	13	139	95	8	1	35
06041-Cristina	9	5	3	0	1	44	15	28	0	1
06043-Don Alvaro	18	2	1	2	13	148	5	5	25	113
06044-Don Benito	1.257	153	97	137	870	10.628	905	1.380	654	7.689
06045-Entrín Bajo	17	12	2	1	2	40	28	6	2	4
06046-Esparragalejo	13	3	2	2	6	35	4	9	3	19
06047-Esparragosa de la Serena	31	18	4	2	7	57	27	19	3	8
06048-Esparragosa de Lares	33	17	2	7	7	89	41	3	18	27
06049-Feria	26	10	2	6	8	92	31	4	20	37
06050-Fregenal de la Sierra	153	25	26	10	92	1.059	38	372	35	614
06051-Fuenlabrada de los Montes	41	9	5	2	25	131	14	16	8	93
06052-Fuente de Cantos	175	45	19	23	88	807	86	98	93	530
06053-Fuente del Arco	28	13	2	2	11	76	30	6	4	36
06054-Fuente del Maestre	231	106	14	23	88	1.223	422	328	106	367
06055-Fuentes de León	49	10	8	10	21	144	22	48	22	52
06056-Garbayuela	15	6	1	3	5	27	13	2	4	8
06057-Garritos	8	3	1	0	4	22	11	1	0	10
06058-Garrovilla, La	51	17	8	7	19	243	72	40	21	110
06059-Granja de Torrehermosa	69	18	5	9	37	210	48	8	34	120
06903-Guadiana	76	27	6	12	31	309	71	15	126	97
06060-Guareña	251	88	26	24	113	1.187	310	425	71	381
06061-Haba, La	31	6	6	7	12	153	6	108	16	23
06062-Helechosa de los Montes	15	8	0	1	6	56	47	0	1	8
06063-Herrera del Duque	101	21	5	12	63	381	45	109	34	193
06064-Higuera de la Serena	22	5	1	4	12	65	9	3	6	47
06065-Higuera de Llerena	11	7	1	2	1	35	21	1	12	1
06066-Higuera de Vargas	34	15	3	3	13	74	27	12	3	32
06067-Higuera la Real	72	17	14	5	36	437	46	274	11	106
06068-Hinojosa del Valle	8	3	0	0	5	42	6	0	0	36
06069-Hornachos	102	32	8	12	50	318	70	41	58	149
06070-Jerez de los Caballeros	328	64	41	31	192	2.882	300	1.442	122	1.018
06071-Lapa, La	9	5	0	1	3	13	9	0	1	3
06073-Llera	11	0	1	4	6	28	0	4	18	6
06074-Llerena	248	30	15	17	186	2.781	100	139	35	2.507
06072-Lobón	71	14	11	9	37	675	27	76	40	532
06075-Magacela	15	7	1	3	4	75	37	5	8	25
06076-Maguilla	28	16	4	2	6	81	57	7	6	11
06077-Malcocinado	11	7	2	0	2	15	11	2	0	2
06078-Malpartida de la Serena	13	5	1	0	7	49	5	1	0	43
06079-Manchita	23	11	0	6	6	51	21	0	19	11
06080-Medellín	54	25	7	2	20	236	111	28	4	93
06081-Medina de las Torres	21	5	3	3	10	72	6	7	5	54
06082-Mengabril	11	4	2	1	4	29	6	12	2	9
06083-Mérida	2.084	123	119	158	1.684	26.862	1.162	1.712	864	23.124
06084-Mirandilla	24	14	0	4	6	74	27	0	17	30



## Empresas en alta en Extremadura por municipio de residencia y sector de actividad

## PROVINCIA DE BADAJOZ

	NÚMERO DE EMPRESAS					NÚMERO DE TRABAJADORES				
	TOTAL	SECTOR DE ACTIVIDAD				TOTAL	SECTOR DE ACTIVIDAD			
		Agricultura	Industria	Construcción	Servicios		Agricultura	Industria	Construcción	Servicios
06085-Monesterio	183	35	29	25	94	792	77	172	69	474
06086-Montemolín	41	22	3	3	13	96	47	8	5	36
06087-Monterrubio de la Serena	125	78	11	6	30	269	148	46	14	61
06088-Montijo	397	56	33	50	258	2.060	261	411	248	1.140
06089-Morera, La	26	14	0	2	10	51	27	0	7	17
06090-Nava de Santiago, La	20	15	2	0	3	67	23	7	0	37
06091-Navalvillar de Pela	159	73	12	12	62	553	168	52	106	227
06092-Nogales	24	9	5	4	6	140	15	66	9	50
06093-Oliva de la Frontera	112	17	22	16	57	567	56	174	58	279
06094-Oliva de Mérida	49	26	3	7	13	182	93	8	59	22
06095-Olivenza	321	81	27	50	163	2.037	515	168	324	1.030
06096-Orellana de la Sierra	4	2	0	1	1	6	4	0	1	1
06097-Orellana la Vieja	89	15	6	13	55	298	31	39	105	123
06098-Palomas	13	7	0	0	6	35	22	0	0	13
06099-Parra, La	27	12	3	6	6	58	26	4	18	10
06100-Peñalsordo	18	6	2	1	9	53	6	5	2	40
06101-Peraleda del Zaucejo	21	14	3	1	3	97	74	19	1	3
06102-Puebla de Alcocer	50	21	4	3	22	167	35	30	4	98
06103-Puebla de la Calzada	167	24	16	31	96	1.014	141	114	242	517
06104-Puebla de la Reina	23	17	0	4	2	31	21	0	7	3
06107-Puebla de Obando	33	11	4	8	10	108	27	17	25	39
06108-Puebla de Sancho Pérez	57	7	12	7	31	1.318	18	52	39	1.209
06105-Puebla del Maestre	18	10	1	2	5	25	12	3	4	6
06106-Puebla del Prior	16	7	3	1	5	56	37	10	1	8
06902-Pueblonuevo del Guadiana	44	12	2	5	25	290	72	156	6	56
06109-Quintana de la Serena	147	14	45	17	71	653	25	313	46	269
06110-Reina	5	4	0	0	1	43	42	0	0	1
06111-Rena	6	2	1	0	3	6	2	1	0	3
06112-Retamal de Llerena	17	12	1	3	1	63	49	1	12	1
06113-Ribera del Fresno	124	53	8	12	51	698	120	60	62	456
06114-Risco	2	1	0	0	1	3	2	0	0	1
06115-Roca de la Sierra, La	52	26	4	5	17	166	80	11	13	62
06116-Salvaleón	40	8	6	5	21	188	22	23	34	109
06117-Salvaterra de los Barros	41	16	6	7	12	172	27	93	16	36
06119-San Pedro de Mérida	14	6	0	0	8	86	16	0	0	70
06123-San Vicente de Alcántara	177	33	49	16	79	933	71	497	99	266
06118-Sancti-Spíritus	3	0	0	0	3	25	0	0	0	25
06120-Santa Amalia	117	28	10	14	65	402	62	137	66	137
06121-Santa Marta	186	67	13	33	73	715	159	59	130	367
06122-Santos de Maimona, Los	220	62	20	25	113	969	229	110	117	513
06124-Segura de León	40	7	4	6	23	131	17	13	17	84
06125-Siruela	50	12	7	4	27	142	27	22	20	73
06126-Solana de los Barros	109	58	5	20	26	439	296	8	69	66
06127-Talarrubias	110	35	8	16	51	567	91	107	113	256
06128-Talavera la Real	183	44	19	22	98	875	165	250	64	396
06129-Táliga	21	12	2	4	3	75	47	2	18	8
06130-Tamurejo	2	0	1	0	1	28	0	1	0	27
06131-Torre de Miguel Sesmero	51	16	6	9	20	371	30	211	37	93
06132-Torremayor	23	10	3	2	8	151	40	21	27	63
06133-Torremejía	75	35	8	10	22	302	69	133	46	54
06134-Trasierra	10	3	0	3	4	21	6	0	9	6
06135-Trujillanos	34	5	3	1	25	158	5	24	2	127
06136-Usagre	65	41	2	11	11	233	137	12	61	23
06137-Valdecaballeros	27	8	2	7	10	57	18	10	16	13
06901-Valdelacalzada	95	41	5	15	34	564	257	42	118	147
06138-Valdetorres	29	11	3	3	12	140	64	25	7	44
06139-Valencia de las Torres	22	17	1	1	3	80	69	2	3	6
06140-Valencia del Mombuey	11	3	4	0	4	41	13	20	0	8
06141-Valencia del Ventoso	28	6	7	0	15	77	8	35	0	34
06146-Valle de la Serena	28	11	1	5	11	48	16	1	16	15
06147-Valle de Matamoros	4	0	0	2	2	9	0	0	4	5
06148-Valle de Santa Ana	22	6	0	3	13	58	10	0	15	33
06142-Valverde de Burguillos	9	1	5	0	3	37	3	31	0	3
06143-Valverde de Leganés	148	30	16	23	79	561	113	85	83	280
06144-Valverde de Llerena	5	1	1	0	3	8	1	3	0	4
06145-Valverde de Mérida	15	8	2	1	4	88	56	6	6	20
06149-Villafraña de los Barros	446	119	35	52	240	3.226	331	927	171	1.797
06150-Villagarcía de la Torre	17	4	2	3	8	36	5	3	10	18
06151-Villagonzalo	31	13	5	3	10	62	27	15	4	16
06152-Villalba de los Barros	59	35	2	8	14	310	161	2	63	84
06153-Villanueva de la Serena	744	113	61	83	487	6.265	488	704	525	4.548
06154-Villanueva del Fresno	85	34	7	7	37	279	70	40	19	150
06156-Villar de Rena	37	21	2	4	10	158	117	10	6	25
06155-Villar del Rey	62	21	6	10	25	233	68	35	57	73
06157-Villarta de los Montes	6	2	0	2	2	10	4	0	2	4
06158-Zafra	581	26	49	49	457	4.098	60	942	280	2.816
06159-Zahínos	94	38	14	9	33	353	197	56	30	70
06160-Zalamea de la Serena	105	15	12	16	62	410	29	41	46	294
06162-Zarza, La	102	14	11	17	60	368	42	39	59	228
06161-Zarza-Capilla	7	1	1	0	5	71	1	42	0	28

## Empresas en alta en Extremadura por municipio de residencia y sector de actividad

## PROVINCIA DE CÁCERES

	NÚMERO DE EMPRESAS					NÚMERO DE TRABAJADORES				
	TOTAL	SECTOR DE ACTIVIDAD				TOTAL	SECTOR DE ACTIVIDAD			
		Agricultura	Industria	Construcción	Servicios		Agricultura	Industria	Construcción	Servicios
10001-Abadía	3	0	0	2	1	3	0	0	2	1
10002-Abertura	8	2	0	1	5	32	2	0	2	28
10003-Acebo	19	1	2	3	13	42	1	4	7	30
10004-Acehúche	23	6	6	3	8	50	10	19	4	17
10005-Aceituna	7	0	0	2	5	17	0	0	3	14
10006-Ahigal	31	6	3	3	19	103	21	27	4	51
10903-Alagón del Río	19	3	5	3	8	102	13	30	38	21
10007-Albalá	15	2	0	5	8	100	4	0	7	89
10008-Alcántara	64	25	2	12	25	398	46	14	152	186
10009-Alcollarín	9	8	0	0	1	19	18	0	0	1
10010-Alcuéscar	74	19	3	10	42	260	66	3	48	143
10012-Aldea del Cano	16	7	1	2	6	67	18	6	8	35
10013-Aldea del Obispo, La	10	6	0	1	3	12	6	0	3	3
10011-Aldeacentenera	30	13	4	6	7	135	35	8	38	54
10014-Aldeanueva de la Vera	30	5	1	5	19	57	5	1	15	36
10015-Aldeanueva del Camino	27	1	7	0	19	180	2	29	0	149
10016-Aldehuela de Jerte	6	4	1	1	0	22	7	1	14	0
10017-Alía	40	29	2	2	7	105	76	6	4	19
10018-Aliseda	56	20	8	6	22	159	66	24	14	55
10019-Almaraz	51	5	11	8	27	1.446	20	866	66	494
10020-Almoharín	55	15	9	5	26	265	33	131	19	82
10021-Arroyo de la Luz	134	22	9	29	74	596	53	27	139	377
10023-Arroyomolinos	17	9	1	2	5	42	25	2	4	11
10022-Arroyomolinos de la Vera	5	2	0	1	2	17	2	0	1	14
10024-Baños de Montemayor	35	1	4	5	25	154	1	33	11	109
10025-Barrado	6	2	0	1	3	12	2	0	1	9
10026-Belvis de Monroy	11	6	0	0	5	68	17	0	0	51
10027-Benquerencia	1	0	0	1	0	2	0	0	2	0
10028-Berrocalejo	6	2	0	0	4	10	3	0	0	7
10029-Berzocana	23	14	2	2	5	51	35	4	6	6
10030-Bohonal de Ibor	11	1	1	1	8	100	2	1	3	94
10031-Botija	7	3	1	1	2	16	3	1	6	6
10032-Brozas	75	30	10	11	24	197	73	31	30	63
10033-Cabañas del Castillo	11	5	1	1	4	25	7	4	3	11
10034-Cabezabellosa	6	1	0	3	2	21	5	0	14	2
10035-Cabezuela del Valle	67	23	2	8	34	248	46	9	38	155
10036-Cabrero	6	1	3	1	1	15	1	8	2	4
10037-Cáceres	3.326	177	143	281	2.725	37.025	615	1.738	2.464	32.208
10038-Cachorrilla	7	7	0	0	0	9	9	0	0	0
10039-Cadalso	3	0	0	0	3	3	0	0	0	3
10040-Calzadilla	12	5	1	2	4	50	9	2	34	5
10041-Caminomorisco	27	1	2	6	18	70	1	9	14	46
10042-Campillo de Deleitosa	2	0	0	1	1	2	0	0	1	1
10043-Campo Lugar	33	21	2	3	7	102	60	11	9	22
10044-Cañamero	62	10	12	6	34	225	15	40	21	149
10045-Cañaveral	34	2	5	4	23	147	3	58	13	73
10046-Carbajo	5	2	0	0	3	47	8	0	0	39
10047-Carcaboso	45	9	3	13	20	141	19	8	58	56
10048-Carrascalejo	8	2	2	3	1	28	3	5	19	1
10049-Casar de Cáceres	137	12	27	27	71	1.389	23	576	131	659
10050-Casar de Palomero	17	5	0	0	12	85	20	0	0	65
10051-Casares de las Hurdes	5	0	0	2	3	28	0	0	4	24
10052-Casas de Don Antonio	6	1	0	1	4	51	1	0	5	45
10053-Casas de Don Gómez	12	1	1	3	7	28	1	5	4	18
10056-Casas de Millán	16	9	2	3	2	23	11	4	5	3
10057-Casas de Miravete	4	2	0	0	2	8	6	0	0	2
10054-Casas del Castañar	16	3	0	3	10	41	3	0	4	34
10055-Casas del Monte	16	1	1	5	9	161	1	102	29	29
10058-Casatejada	50	23	7	3	17	266	74	111	5	76
10059-Casillas de Coria	9	6	0	2	1	16	8	0	7	1
10060-Castañar de Ibor	35	12	4	4	15	87	21	5	12	49
10061-Ceclavín	45	19	5	8	13	70	24	7	19	20
10062-Cedillo	19	3	1	7	8	80	3	1	28	48
10063-Cerezo	1	1	0	0	0	1	1	0	0	0
10064-Cilleros	33	11	1	8	13	84	18	1	21	44
10065-Collado de la Vera	11	9	0	0	2	38	35	0	0	3
10066-Conquista de la Sierra	6	4	0	0	2	9	4	0	0	5
10067-Coria	375	33	22	41	279	2.921	52	121	545	2.203
10068-Cuacos de Yuste	51	11	11	5	24	415	18	215	17	165
10069-Cumbre, La	22	8	1	3	10	70	17	1	17	35
10070-Deleitosa	22	4	4	2	12	67	8	12	3	44
10071-Descargamaría	5	1	1	1	2	6	2	1	1	2
10072-Eljas	19	3	4	3	9	81	7	48	4	22
10073-Escorial	19	7	5	2	5	65	15	27	3	20
10075-Fresnedoso de Ibor	8	4	0	0	4	8	4	0	0	4
10076-Galisteo	36	22	4	2	8	141	35	23	4	79
10077-Garciaz	18	13	0	2	3	32	26	0	2	4
10078-Garganta, La	6	1	0	4	1	7	1	0	5	1
10079-Garganta la Olla	11	3	0	1	7	27	4	0	1	22
10080-Gargantilla	7	1	2	0	4	7	1	2	0	4
10081-Gargüera	8	8	0	0	0	12	12	0	0	0
10082-Garrovillas de Alconétar	40	13	3	8	16	90	14	3	13	60
10083-Garvín	7	5	0	0	2	16	13	0	0	3
10084-Gata	30	7	2	6	15	238	16	10	13	199
10085-Gordo, El	11	2	1	2	6	215	2	150	7	56

## Empresas en alta en Extremadura por municipio de residencia y sector de actividad

## PROVINCIA DE CÁCERES

	NÚMERO DE EMPRESAS					NÚMERO DE TRABAJADORES				
	TOTAL	SECTOR DE ACTIVIDAD				TOTAL	SECTOR DE ACTIVIDAD			
		Agricultura	Industria	Construcción	Servicios		Agricultura	Industria	Construcción	Servicios
10086-Granja, La	7	2	2	1	2	22	4	11	2	5
10087-Guadalupe	68	13	5	6	44	319	29	12	26	252
10088-Guijo de Coria	6	3	1	1	1	12	9	1	1	1
10089-Guijo de Galisteo	42	10	2	3	27	128	13	4	5	106
10090-Guijo de Granadilla	14	5	1	1	7	45	9	1	3	32
10091-Guijo de Santa Bárbara	8	0	1	0	7	9	0	1	0	8
10092-Herguijuela	9	3	0	1	5	17	4	0	2	11
10093-Hernán-Pérez	9	2	0	3	4	12	2	0	6	4
10094-Herrera de Alcántara	14	8	1	2	3	69	31	18	2	18
10095-Herreruela	21	14	2	1	4	74	25	36	2	11
10096-Hervás	127	6	15	15	91	579	49	164	30	336
10097-Higuera de Albalat	2	0	0	1	1	3	0	0	2	1
10098-Hinojal	10	4	0	3	3	34	5	0	18	11
10099-Holguera	13	6	1	1	5	16	8	1	2	5
10100-Hoyos	19	3	2	1	13	105	17	5	1	82
10101-Huéлага	5	2	0	0	3	7	3	0	0	4
10102-Ibahernando	12	3	2	4	3	22	5	5	8	4
10103-Jaraicejo	22	9	1	2	10	112	34	1	4	73
10104-Jaraíz de la Vera	157	23	25	17	92	809	47	142	58	562
10105-Jarandilla de la Vera	104	16	8	12	68	460	52	23	59	326
10106-Jarilla	4	1	0	1	2	10	1	0	2	7
10107-Jerte	39	13	1	5	20	116	27	3	10	76
10108-Ladrillar	3	0	0	1	2	8	0	0	1	7
10109-Logrosán	96	44	10	9	33	434	97	42	22	273
10110-Losar de la Vera	63	9	6	7	41	265	22	33	17	193
10111-Madrigal de la Vera	60	13	3	10	34	173	36	11	22	104
10112-Madrigalejo	53	19	5	7	22	273	109	38	23	103
10113-Madroñera	59	22	4	7	26	152	29	7	14	102
10114-Majadas	24	6	3	4	11	225	17	63	58	87
10115-Malpartida de Cáceres	123	8	21	18	76	673	16	142	134	381
10116-Malpartida de Plasencia	154	39	21	33	61	1.078	65	553	133	327
10117-Marchagaz	4	2	0	2	0	10	4	0	6	0
10118-Mata de Alcántara	11	3	0	2	6	24	4	0	4	16
10119-Membrío	23	11	3	4	5	82	31	5	13	33
10120-Mesas de Ibor	0	0	0	0	0	0	0	0	0	0
10121-Miajadas	301	22	37	39	203	1.855	42	627	208	978
10122-Millanes	7	2	1	1	3	23	2	4	1	16
10123-Mirabel	11	1	4	2	4	104	6	13	60	25
10124-Mohedas de Granadilla	25	3	3	6	13	130	3	17	18	92
10125-Monroy	36	23	2	5	6	65	43	7	8	7
10126-Montánchez	57	8	11	10	28	213	10	58	27	118
10127-Montehermoso	186	29	20	26	111	798	67	162	94	475
10128-Moraleja	241	28	29	29	155	1.029	57	130	94	748
10129-Morcillo	6	3	0	1	2	10	7	0	1	2
10130-Navaconcejo	57	7	3	15	32	166	13	12	47	94
10131-Navalmoral de la Mata	523	28	37	50	408	4.072	68	876	359	2.769
10132-Navalvillar de Ibor	7	1	1	1	4	11	2	1	3	5
10133-Navas del Madroño	37	12	3	11	11	89	23	16	33	17
10134-Navezuelas	14	2	0	4	8	27	2	0	10	15
10135-Nuñomoral	22	1	2	8	11	103	23	5	13	62
10136-Oliva de Plasencia	20	14	0	2	4	35	23	0	7	5
10137-Palomero	7	2	1	1	3	8	3	1	1	3
10138-Pasarón de la Vera	18	7	1	3	7	29	11	1	7	10
10139-Pedroso de Acim	8	4	1	0	3	34	10	17	0	7
10140-Peraleda de la Mata	55	27	6	5	17	360	54	173	27	106
10141-Peraleda de San Román	8	4	0	2	2	23	9	0	11	3
10142-Perales del Puerto	19	6	1	2	10	65	36	2	11	16
10143-Pescueza	8	6	1	0	1	24	7	2	0	15
10144-Pesga, La	17	3	0	2	12	39	3	0	9	27
10145-Piedras Albas	3	1	0	1	1	13	1	0	3	9
10146-Pinofranqueado	62	13	3	9	37	394	45	4	46	299
10147-Piornal	29	7	4	3	15	65	17	13	4	31
10148-Plasencia	1.279	58	84	158	979	10.915	393	992	1.239	8.291
10149-Plasenzuela	12	4	1	1	6	113	7	1	2	103
10150-Portaje	13	10	0	1	2	23	18	0	3	2
10151-Portezuelo	10	6	0	2	2	30	12	0	9	9
10152-Pozuelo de Zarzón	14	3	3	2	6	76	3	23	5	45
10905-Pueblonuevo de Miramonte	9	5	2	0	2	12	5	3	0	4
10153-Puerto de Santa Cruz	5	2	0	1	2	30	16	0	9	5
10154-Rebollar	6	3	0	0	3	9	3	0	0	6
10155-Riolobos	27	7	3	2	15	85	7	22	9	47
10156-Robledillo de Gata	6	0	0	0	6	8	0	0	0	8
10157-Robledillo de la Vera	9	3	0	0	6	15	4	0	0	11
10158-Robledillo de Trujillo	6	1	0	3	2	51	1	0	6	44
10159-Robledollano	11	4	1	0	6	25	5	10	0	10
10160-Romangordo	7	2	1	2	2	34	3	9	4	18
10901-Rosalejo	33	12	5	5	11	75	18	8	13	36
10161-Ruanes	4	2	1	0	1	11	3	6	0	2
10162-Salorino	24	19	1	2	2	54	44	1	7	2
10163-Salvatierra de Santiago	9	1	3	0	5	34	1	21	0	12
10164-San Martín de Trevejo	22	2	1	3	16	71	2	1	6	62
10165-Santa Ana	6	3	0	3	0	25	5	0	20	0
10166-Santa Cruz de la Sierra	16	5	1	2	8	42	23	4	2	13
10167-Santa Cruz de Paniagua	10	6	0	0	4	19	11	0	0	8
10168-Santa Marta de Magasca	6	5	1	0	0	26	24	2	0	0

## Empresas en alta en Extremadura por municipio de residencia y sector de actividad

## PROVINCIA DE CÁCERES

	NÚMERO DE EMPRESAS					NÚMERO DE TRABAJADORES				
	TOTAL	SECTOR DE ACTIVIDAD				TOTAL	SECTOR DE ACTIVIDAD			
		Agricultura	Industria	Construcción	Servicios		Agricultura	Industria	Construcción	Servicios
10169-Santiago de Alcántara	7	4	0	2	1	51	4	0	46	1
10170-Santiago del Campo	5	2	1	1	1	69	5	60	2	2
10171-Santibáñez el Alto	11	7	1	0	3	41	35	1	0	5
10172-Santibáñez el Bajo	15	4	2	1	8	42	11	7	1	23
10173-Saucedilla	29	11	3	5	10	193	53	87	27	26
10174-Segura de Toro	6	0	0	3	3	14	0	0	6	8
10175-Serradilla	35	10	4	5	16	80	34	8	13	25
10176-Serrejón	18	12	1	0	5	45	24	1	0	20
10177-Sierra de Fuentes	28	2	3	10	13	92	15	4	24	49
10178-Talaván	16	5	0	6	5	70	13	0	24	33
10179-Talaveruela de la Vera	7	1	0	2	4	16	6	0	5	5
10180-Talayuela	199	49	11	28	111	1.170	242	109	186	633
10181-Tejeda de Tiétar	25	12	1	4	8	102	58	1	27	16
10904-Tiétar	20	7	2	1	10	47	24	2	4	17
10182-Toril	18	14	1	1	2	82	59	13	5	5
10183-Tornavacas	26	10	1	9	6	114	77	1	22	14
10184-Torno, El	21	4	2	2	13	79	4	5	3	67
10187-Torre de Don Miguel	13	1	0	2	10	52	1	0	3	48
10188-Torre de Santa María	12	1	2	2	7	41	2	10	7	22
10185-Torrecilla de los Angeles	15	5	1	1	8	271	5	10	24	232
10186-Torrecillas de la Tiesa	52	20	4	9	19	276	41	27	37	171
10190-Torrejón el Rubio	38	21	1	3	13	98	42	1	24	31
10189-Torrejoncillo	71	15	6	16	34	332	55	23	61	193
10191-Torremenga	17	5	1	5	6	50	9	1	31	9
10192-Torremocha	12	5	2	2	3	28	7	4	4	13
10193-Torreorgaz	35	4	4	14	13	160	5	9	64	82
10194-Torrequemada	20	3	7	3	7	57	4	28	4	21
10195-Trujillo	411	67	43	43	258	2.734	120	510	280	1.824
10196-Valdastillas	13	3	0	0	10	210	5	0	0	205
10197-Valdecañas de Tajo	3	1	0	2	0	3	1	0	2	0
10198-Valdefuentes	39	11	5	3	20	308	25	13	16	254
10199-Valdehúncar	2	0	0	1	1	10	0	0	3	7
10200-Valdelacasa de Tajo	15	4	3	3	5	30	11	6	6	7
10201-Valdemorales	5	0	0	2	3	30	0	0	2	28
10202-Valdeobispo	18	9	0	2	7	51	35	0	7	9
10203-Valencia de Alcántara	182	49	16	17	100	606	117	58	53	378
10204-Valverde de la Vera	15	7	0	3	5	32	11	0	5	16
10205-Valverde del Fresno	56	6	5	10	35	209	38	13	28	130
10902-Vegaviana	12	4	0	1	7	43	33	0	3	7
10206-Viandar de la Vera	2	0	1	1	0	7	0	6	1	0
10207-Villa del Campo	7	3	0	1	3	8	3	0	1	4
10208-Villa del Rey	4	2	0	1	1	21	6	0	4	11
10209-Villamesías	11	7	0	1	3	29	15	0	2	12
10210-Villamiel	17	4	3	2	8	32	7	10	3	12
10211-Villanueva de la Sierra	8	4	1	1	2	11	7	1	1	2
10212-Villanueva de la Vera	79	23	8	12	36	275	52	28	68	127
10213-Villar del Pedroso	28	12	1	5	10	47	23	2	9	13
10214-Villar de Plasencia	12	4	1	1	6	26	5	4	4	13
10215-Villasbuenas de Gata	12	4	1	1	6	29	5	2	1	21
10216-Zarza de Granadilla	63	12	6	12	33	217	19	49	19	130
10217-Zarza de Montánchez	14	5	1	3	5	16	5	2	3	6
10218-Zarza la Mayor	30	8	3	5	14	91	13	6	11	61
10219-Zorita	34	21	2	2	9	101	39	2	22	38