

# Empresas dadas de alta en la Seguridad Social en Extremadura

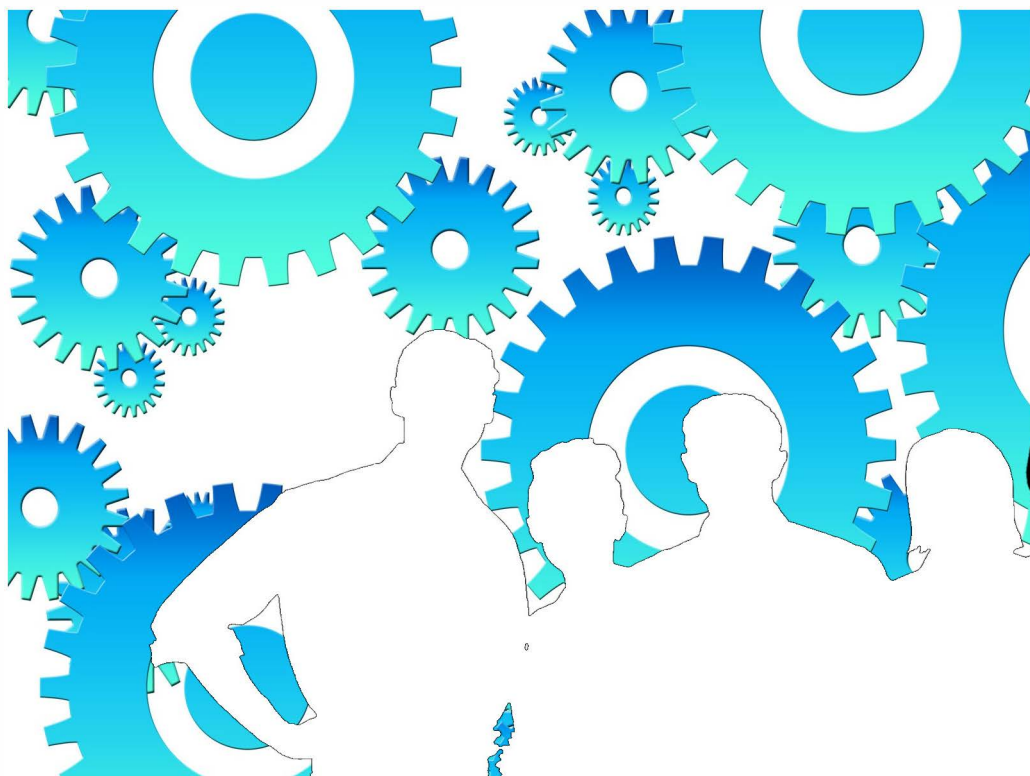

Diciembre 2023

**ieex**  
Instituto de Estadística  
de Extremadura

**JUNTA DE EXTREMADURA**

## **NOTAS ACLARATORIAS:**

Se recoge la información relativa a empresas en alta laboral que figuran inscritas en la Seguridad Social.

La información de este apartado se ha obtenido a partir del fichero de Cuentas de Cotización de la Seguridad Social por cuenta ajena con excepción del Sistema Especial de Empleados de Hogar, siguiendo la metodología que utiliza la Tesorería General de la Seguridad Social.

Bajo una Cuenta de Cotización figuran agrupados los trabajadores afiliados que pertenecen a una misma empresa, desarrollan su actividad laboral en una misma provincia y sus características frente a la cotización son homogéneas. En esta publicación una empresa agrupa todas las Cuentas de Cotización con el mismo número de Identificación Fiscal.

A cada empresa se le ha asignado la actividad económica asociada a su cuenta de cotización, cuando sólo tiene una, o a la cuenta de cotización con más trabajadores, cuando tiene varias. Siguiendo la metodología que utiliza la Tesorería General de la Seguridad Social, se excluye del sector servicios "Administración Pública y defensa, Seguridad Social obligatoria".

Los datos para Extremadura y para cada provincia corresponden a las empresas que tienen algún centro de trabajo en el respectivo territorio. Dado que una misma empresa puede tener centros de trabajo en las dos provincias, la suma de los datos de las empresas de Badajoz y Cáceres no tiene por qué coincidir con la cifra para Extremadura. La misma reflexión se aplica a los resultados municipales.

El tamaño de la empresa corresponde con el número de trabajadores por territorio que tiene la empresa.

## ÍNDICE

<b>Empresas en alta en Extremadura.....</b>	<b>4</b>
1. Según provincia y tamaño de la empresa .....	4
2. Según provincia y sector de la empresa .....	4
3. Según provincia y actividad económica de la empresa .....	5
4. Según tamaño de la localidad y sector de la empresa .....	6
<b>Empresas en alta en Extremadura por municipio de residencia y sector de actividad.....</b>	<b>7</b>
Provincia de Badajoz.....	7
Provincia de Cáceres.....	10

**Empresas en alta en el régimen General en Extremadura.**

**32.961**

**1. Empresas en alta en Extremadura según provincia y tamaño de la empresa**

TAMAÑO	NÚMERO DE EMPRESAS			NÚMERO DE TRABAJADORES		
	Badajoz	Cáceres	Extremadura	Badajoz	Cáceres	Extremadura
1-2 trab.	11.833	7.068	<b>18.519</b>	15.753	9.311	<b>24.552</b>
3-5 trab.	4.957	2.666	<b>7.417</b>	18.586	9.953	<b>27.750</b>
6-9 trab.	2.091	1.096	<b>3.074</b>	15.154	7.843	<b>22.173</b>
10-25 trab.	1.757	989	<b>2.619</b>	26.399	14.586	<b>39.181</b>
26-49 trab.	483	279	<b>734</b>	16.892	9.663	<b>25.752</b>
50-249 trab.	357	205	<b>531</b>	34.641	19.288	<b>50.582</b>
250-499 trab.	22	15	<b>50</b>	7.352	5.326	<b>17.597</b>
500 o más trab.	14	5	<b>17</b>	29.312	14.292	<b>46.764</b>
<b>Total</b>	<b>21.514</b>	<b>12.323</b>	<b>32.961</b>	<b>164.089</b>	<b>90.262</b>	<b>254.351</b>

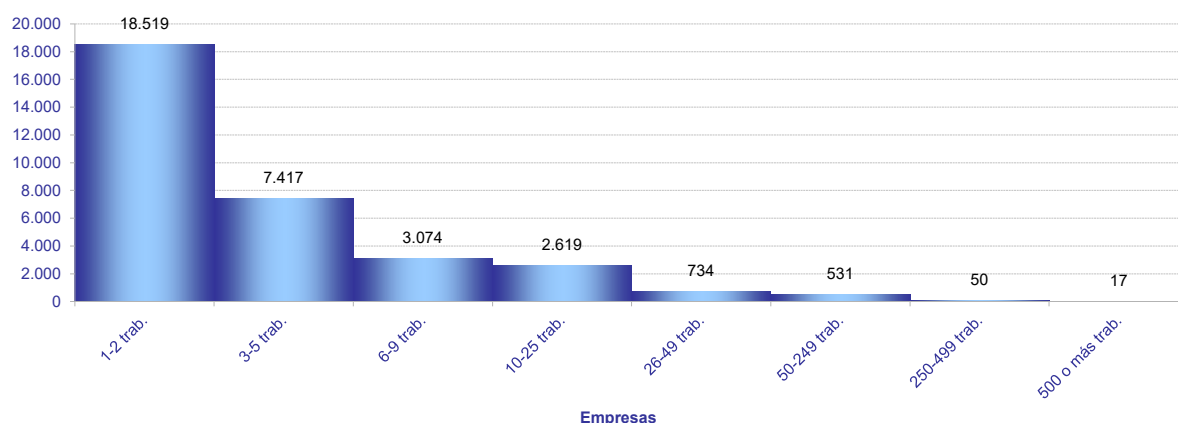

**2. Empresas en alta en Extremadura según provincia y sector de la empresa**

SECTOR	NÚMERO DE EMPRESAS			NÚMERO DE TRABAJADORES			TRAB / EMP
	Badajoz	Cáceres	Extremadura	Badajoz	Cáceres	Extremadura	Extrem.
Agricultura	4.558	2.143	<b>6.662</b>	17.223	5.767	<b>23.026</b>	<b>3,5</b>
Industria	1.735	940	<b>2.621</b>	19.434	10.586	<b>30.196</b>	<b>11,5</b>
Construcción	2.141	1.451	<b>3.491</b>	11.644	9.013	<b>20.472</b>	<b>5,9</b>
Servicios	13.080	7.789	<b>20.187</b>	115.788	64.896	<b>180.657</b>	<b>8,9</b>
<b>Total</b>	<b>21.514</b>	<b>12.323</b>	<b>32.961</b>	<b>164.089</b>	<b>90.262</b>	<b>254.351</b>	<b>7,7</b>

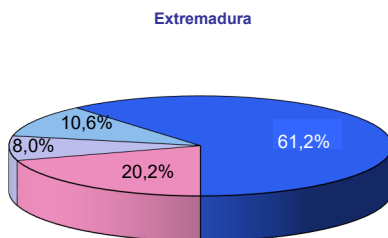
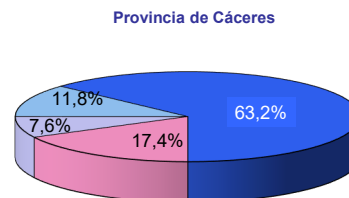
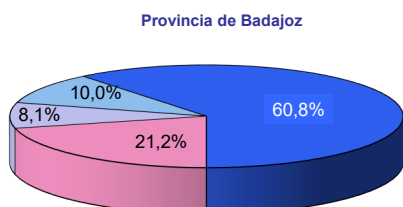

■ Agricultura ■ Industria ■ Construcción ■ Servicios

## 3. Empresas en alta en Extremadura según provincia, tamaño de la empresa y sector de la empresa

## TAMAÑO

Extremadura	Agricultura	Industria	Construcción	Servicios
NÚMERO DE EMPRESAS				
1-2 trab.	4.437	1.142	1.805	11.135
3-5 trab.	1.386	633	811	4.587
6-9 trab.	456	318	396	1.904
10-25 trab.	289	313	354	1.663
26-49 trab.	69	107	84	474
50-249 trab.	24	95	39	373
250-499 trab.	1	11	2	36
500 o más trab.	0	2	0	15
NÚMERO DE TRABAJADORES				
1-2 trab.	5.760	1.573	2.445	14.774
3-5 trab.	5.124	2.365	3.039	17.222
6-9 trab.	3.251	2.320	2.870	13.732
10-25 trab.	4.174	4.868	5.198	24.941
26-49 trab.	2.288	3.886	2.857	16.721
50-249 trab.	1.933	9.838	3.193	35.618
250-499 trab.	496	4.145	870	12.086
500 o más trab.	0	1.201	0	45.563
<b>Badajoz</b>				
NÚMERO DE EMPRESAS				
1-2 trab.	2.887	742	1.119	7.085
3-5 trab.	1.005	416	495	3.041
6-9 trab.	361	217	242	1.271
10-25 trab.	231	212	217	1.097
26-49 trab.	54	79	51	299
50-249 trab.	19	62	17	259
250-499 trab.	1	5	0	16
500 o más trab.	0	2	0	12
NÚMERO DE TRABAJADORES				
1-2 trab.	3.820	1.024	1.509	9.400
3-5 trab.	3.714	1.555	1.851	11.466
6-9 trab.	2.605	1.590	1.744	9.215
10-25 trab.	3.407	3.268	3.192	16.532
26-49 trab.	1.802	2.846	1.762	10.482
50-249 trab.	1.567	6.123	1.586	25.365
250-499 trab.	308	1.839	0	5.205
500 o más trab.	0	1.189	0	28.123
<b>Cáceres</b>				
NÚMERO DE EMPRESAS				
1-2 trab.	1.578	430	738	4.322
3-5 trab.	389	226	341	1.710
6-9 trab.	97	106	163	730
10-25 trab.	61	107	152	669
26-49 trab.	14	31	35	199
50-249 trab.	4	35	21	145
250-499 trab.	0	5	1	9
500 o más trab.	0	0	0	5
NÚMERO DE TRABAJADORES				
1-2 trab.	1.974	587	1.014	5.736
3-5 trab.	1.437	839	1.281	6.396
6-9 trab.	663	765	1.193	5.222
10-25 trab.	816	1.685	2.246	9.839
26-49 trab.	469	1.083	1.224	6.887
50-249 trab.	408	3.834	1.785	13.261
250-499 trab.	0	1.793	270	3.263
500 o más trab.	0	0	0	14.292

#### 4. Empresas en alta en Extremadura según provincia y actividad económica de la empresa

SECC	NÚMERO DE EMPRESAS			NÚMERO DE TRABAJADORES			TRAB / EMP
	Badajoz	Cáceres	Extremadura	Badajoz	Cáceres	Extremadura	
A	4.558	2.143	<b>6.662</b>	17.223	5.767	<b>23.026</b>	<b>3,5</b>
B	59	22	<b>79</b>	495	195	<b>691</b>	<b>8,7</b>
C	1.533	829	<b>2.326</b>	15.755	8.197	<b>23.940</b>	<b>10,3</b>
D	70	29	<b>92</b>	757	735	<b>1.512</b>	<b>16,4</b>
E	73	60	<b>124</b>	2.427	1.459	<b>4.053</b>	<b>32,7</b>
F	2.141	1.451	<b>3.491</b>	11.644	9.013	<b>20.472</b>	<b>5,9</b>
G	4.890	2.681	<b>7.338</b>	26.541	13.119	<b>39.646</b>	<b>5,4</b>
H	893	415	<b>1.282</b>	7.537	2.937	<b>10.479</b>	<b>8,2</b>
I	2.125	1.555	<b>3.652</b>	12.086	8.011	<b>20.093</b>	<b>5,5</b>
J	242	123	<b>340</b>	2.692	1.397	<b>4.091</b>	<b>12,0</b>
K	309	192	<b>464</b>	2.733	1.315	<b>4.060</b>	<b>8,8</b>
L	187	96	<b>283</b>	369	182	<b>551</b>	<b>1,9</b>
M	1.144	624	<b>1.723</b>	6.961	3.029	<b>10.177</b>	<b>5,9</b>
N	686	404	<b>950</b>	11.411	5.416	<b>16.743</b>	<b>17,6</b>
P	407	258	<b>648</b>	10.899	7.883	<b>18.647</b>	<b>28,8</b>
Q	860	556	<b>1.350</b>	28.159	17.870	<b>46.043</b>	<b>34,1</b>
R	393	259	<b>635</b>	2.279	1.427	<b>3.697</b>	<b>5,8</b>
S	866	518	<b>1.337</b>	4.028	2.192	<b>6.221</b>	<b>4,7</b>
T	76	108	<b>183</b>	91	118	<b>207</b>	<b>1,1</b>
U	2	0	<b>2</b>	2	0	<b>2</b>	<b>1,0</b>

- A Agricultura, ganadería, silvicultura y pesca
- B Industrias extractivas
- C Industria manufacturera
- D Suministro de energía eléctrica, gas, vapor y aire acondicionado
- E Suministro de agua, actividades de saneamiento, gestión de residuos y descontaminación
- F Construcción
- G Comercio al por mayor y al por menor; reparación de vehículos de motor y motocicletas
- H Transporte y almacenamiento
- I Hostelería
- J Información y comunicaciones
- K Actividades financieras y de seguros
- L Actividades inmobiliarias
- M Actividades profesionales, científicas y técnicas
- N Actividades administrativas y servicios auxiliares
- P Educación
- Q Actividades sanitarias y de servicios sociales
- R Actividades artísticas, recreativas y de entretenimiento
- S Otros servicios
- T Actividades de los hogares como empleadores de personal doméstico; actividades de los hogares como productores de bienes y servicios para uso propio
- U Actividades de organizaciones y organismos extraterritoriales

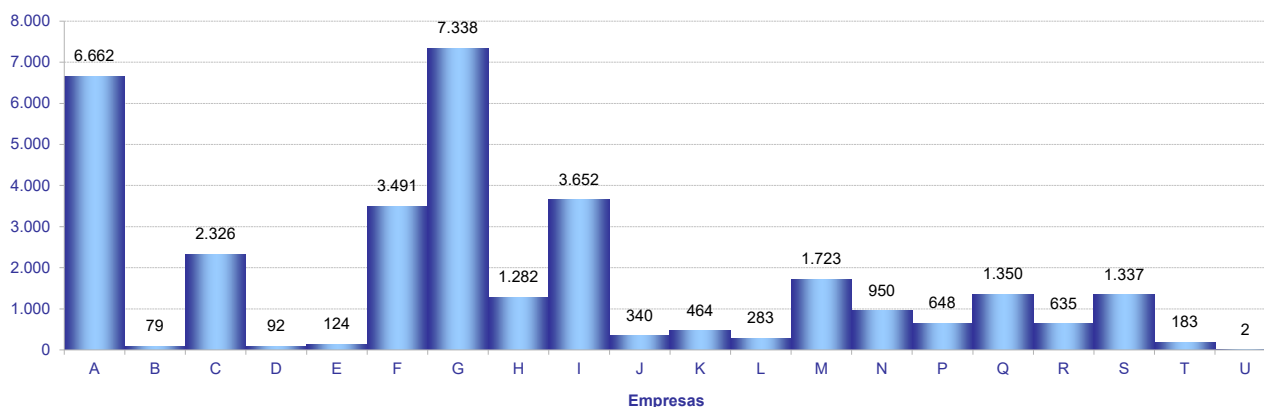

**5. Empresas en alta en Extremadura según tamaño de la localidad y sector de la empresa**

SECTOR	TAMAÑO		
	Rural	Intermedia	Urbana
Agricultura	2.584	2.728	1.457
Industria	587	1.073	1.043
Construcción	809	1.200	1.604
Servicios	2.511	5.284	13.241
<b>Total</b>	<b>6.491</b>	<b>10.285</b>	<b>17.345</b>

*Población rural hasta 2.000 habitantes*  
*Población intermedia desde 2.001 hasta 10.000 habitantes*  
*Población urbana más de 10.000 habitantes*

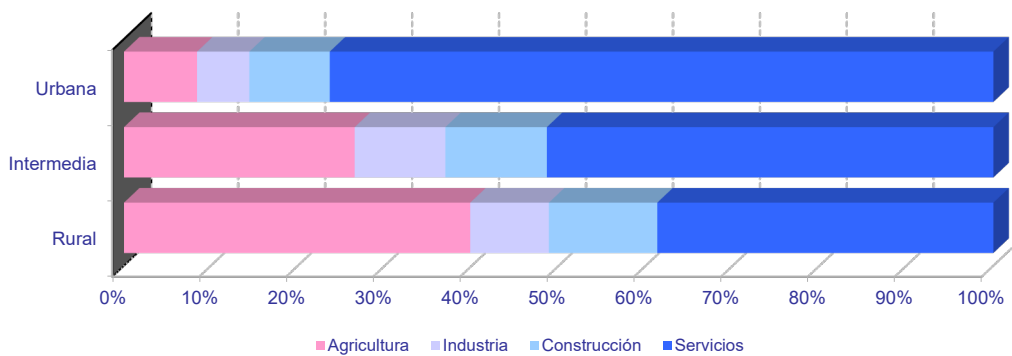
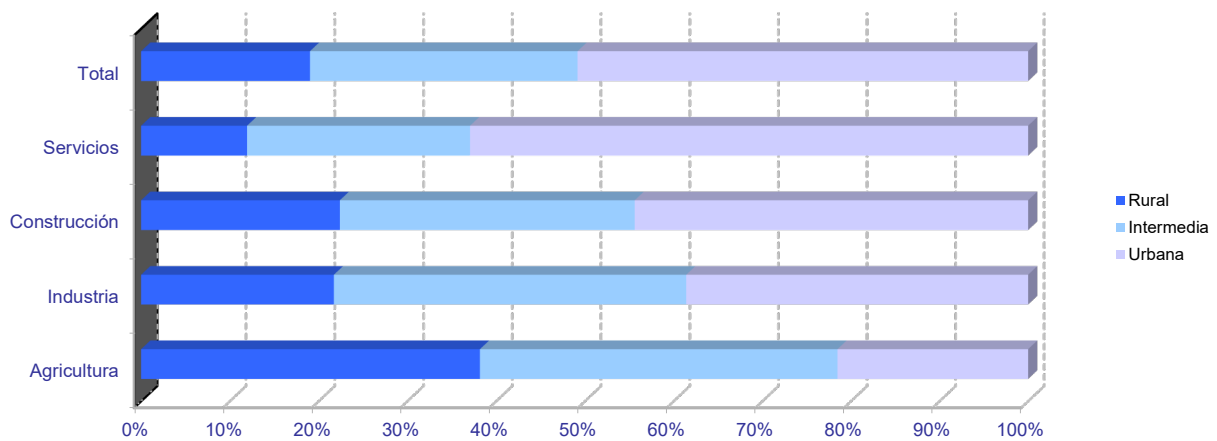

Empresas en alta en Extremadura por municipio de residencia y sector de actividad

PROVINCIA DE BADAJOZ

	NÚMERO DE EMPRESAS					NÚMERO DE TRABAJADORES				
	TOTAL	SECTOR DE ACTIVIDAD				TOTAL	SECTOR DE ACTIVIDAD			
		Agricultura	Industria	Construcción	Servicios		Agricultura	Industria	Construcción	Servicios
06001-Acedera	40	26	1	1	12	97	51	1	4	41
06002-Aceuchal	236	111	15	25	85	1.187	704	66	69	348
06003-Ahillones	28	14	0	2	12	65	22	0	5	38
06004-Alange	68	29	5	9	25	321	191	22	28	80
06005-Albuera, La	61	16	12	8	25	378	104	138	35	101
06006-Alburquerque	208	83	19	13	93	839	224	229	55	331
06007-Alconchel	46	22	6	4	14	117	46	30	10	31
06008-Alconera	14	0	8	2	4	150	0	119	14	17
06009-Ajucén	5	2	0	1	2	70	5	0	1	64
06010-Almendral	45	19	5	2	19	166	29	10	3	124
06011-Almendralejo	1.259	210	127	133	789	9.597	975	1.352	877	6.393
06012-Arroyo de San Serván	169	66	15	14	74	853	255	135	88	375
06013-Atalaya	4	1	0	0	3	35	1	0	0	34
06014-Azuaga	269	58	19	25	167	1.050	170	214	103	563
06015-Badajoz	4.640	251	215	344	3.830	49.338	1.231	2.416	2.613	43.078
06016-Barcarrota	86	20	6	7	53	407	41	17	53	296
06017-Baterno	5	3	0	0	2	7	3	0	0	4
06018-Benquerencia de la Serena	48	38	4	1	5	93	75	10	1	7
06019-Berlanga	93	46	11	6	30	231	104	21	47	59
06020-Bienvenida	54	24	9	3	18	476	69	66	5	336
06021-Bodonal de la Sierra	25	7	4	5	9	56	11	7	13	25
06022-Burguillos del Cerro	58	14	8	6	30	212	26	55	7	124
06023-Cabeza del Buey	159	60	9	11	79	1.326	97	88	46	1.095
06024-Cabeza la Vaca	29	6	7	5	11	78	12	31	16	19
06025-Calamonte	161	26	18	29	88	595	99	66	89	341
06026-Calera de León	31	6	7	4	14	103	20	47	16	20
06027-Calzadilla de los Barros	28	20	1	3	4	72	56	3	5	8
06028-Campanario	117	19	26	16	56	507	46	145	79	237
06029-Campillo de Llerena	48	19	1	9	19	171	70	2	29	70
06030-Capilla	4	4	0	0	0	4	4	0	0	0
06031-Carmonita	20	14	1	1	4	53	47	1	1	4
06032-Carrascalejo, El	1	1	0	0	0	2	2	0	0	0
06033-Casas de Don Pedro	39	15	1	5	18	143	42	2	25	74
06034-Casas de Reina	9	6	1	0	2	29	18	4	0	7
06035-Castilblanco	26	10	4	3	9	86	11	8	15	52
06036-Castuera	224	51	22	10	141	815	86	96	37	596
06042-Cheles	14	6	0	1	7	31	10	0	3	18
06037-Codosera, La	49	9	3	2	35	247	35	11	5	196
06038-Cordobilla de Lácara	35	22	4	0	9	152	120	7	0	25
06039-Coronada, La	36	12	4	7	13	98	30	6	26	36
06040-Corte de Peleas	55	37	2	2	14	214	169	7	2	36
06041-Cristina	20	15	4	0	1	77	47	29	0	1
06043-Don Alvaro	20	4	1	1	14	145	8	7	19	111
06044-Don Benito	1.265	160	94	136	875	10.945	985	1.405	678	7.877
06045-Entrín Bajo	22	16	2	1	3	62	47	9	2	4
06046-Esparragalejo	14	3	2	2	7	39	11	11	2	15
06047-Esparragosa de la Serena	30	18	4	3	5	69	31	26	5	7
06048-Esparragosa de Lares	34	18	3	6	7	100	53	5	13	29
06049-Feria	31	14	3	5	9	112	35	7	16	54
06050-Fregenal de la Sierra	166	28	25	13	100	1.139	51	358	90	640
06051-Fuenlabrada de los Montes	40	12	4	2	22	129	18	19	9	83
06052-Fuente de Cantos	188	46	19	27	96	771	86	90	101	494
06053-Fuente del Arco	30	15	2	1	12	70	28	7	1	34
06054-Fuente del Maestre	257	130	13	22	92	1.480	664	285	92	439
06055-Fuentes de León	55	12	9	10	24	147	25	49	23	50
06056-Garbayuela	19	9	2	3	5	30	16	2	5	7
06057-Garlitos	8	3	1	1	3	26	11	2	3	10
06058-Garrovilla, La	56	25	8	4	19	244	81	41	11	111
06059-Granja de Torrehermosa	69	20	5	8	36	205	47	8	31	119
06903-Guadiana	82	28	6	14	34	329	69	12	138	110
06060-Guareña	286	123	25	29	109	1.384	461	488	70	365
06061-Haba, La	32	8	6	8	10	183	23	117	22	21
06062-Helechosa de los Montes	15	10	0	0	5	57	49	0	0	8
06063-Herrera del Duque	98	14	6	13	65	401	29	129	40	203
06064-Higuera de la Serena	20	6	1	4	9	65	8	3	5	49
06065-Higuera de Llerena	13	10	0	2	1	33	25	0	7	1
06066-Higuera de Vargas	34	12	3	4	15	127	30	12	12	73
06067-Higuera la Real	71	14	12	6	39	457	24	304	10	119
06068-Hinojosa del Valle	14	7	0	0	7	60	16	0	0	44
06069-Hornachos	128	55	9	12	52	431	153	44	62	172
06070-Jerez de los Caballeros	333	60	40	32	201	2.914	310	1.429	127	1.048
06071-Lapa, La	9	6	0	1	2	23	20	0	1	2
06073-Llera	11	0	1	3	7	25	0	4	11	10
06074-Llerena	242	33	12	16	181	2.904	106	128	39	2.631
06072-Lobón	72	18	11	4	39	659	36	102	7	514
06075-Magacela	17	9	1	2	5	66	33	6	3	24
06076-Maguilla	36	21	5	3	7	103	70	7	11	15
06077-Malcocinado	8	5	2	0	1	12	9	2	0	1
06078-Malpartida de la Serena	12	2	1	0	9	45	2	1	0	42
06079-Manchita	29	13	0	8	8	77	50	0	16	11
06080-Medellín	49	20	6	2	21	210	84	23	5	98
06081-Medina de las Torres	23	5	3	6	9	132	8	7	77	40
06082-Mengabril	12	6	1	2	3	41	22	5	4	10
06083-Mérida	2.089	127	121	157	1.684	28.447	1.081	1.907	945	24.514
06084-Mirandilla	25	16	0	4	5	101	43	0	26	32



Empresas en alta en Extremadura por municipio de residencia y sector de actividad

PROVINCIA DE BADAJOZ

	NÚMERO DE EMPRESAS					NÚMERO DE TRABAJADORES				
	TOTAL	SECTOR DE ACTIVIDAD				TOTAL	SECTOR DE ACTIVIDAD			
		Agricultura	Industria	Construcción	Servicios		Agricultura	Industria	Construcción	Servicios
06085-Monesterio	172	30	31	17	94	815	72	173	67	503
06086-Montemolín	44	22	3	3	16	89	35	6	11	37
06087-Monterrubio de la Serena	140	89	12	7	32	331	196	51	16	68
06088-Montijo	414	62	30	53	269	2.046	285	371	236	1.154
06089-Morera, La	31	16	1	3	11	63	32	1	12	18
06090-Nava de Santiago, La	48	42	2	1	3	127	90	10	2	25
06091-Navalvillar de Pela	198	105	11	20	62	663	231	49	122	261
06092-Nogales	24	9	5	3	7	168	29	67	20	52
06093-Oliva de la Frontera	121	19	23	17	62	573	42	186	73	272
06094-Oliva de Mérida	67	43	3	11	10	267	169	9	70	19
06095-Olivenza	335	79	28	55	173	1.998	480	162	318	1.038
06096-Orellana de la Sierra	3	1	0	1	1	3	1	0	1	1
06097-Orellana la Vieja	96	27	5	13	51	325	47	38	123	117
06098-Palomas	13	9	0	0	4	44	35	0	0	9
06099-Parra, La	28	11	3	8	6	58	21	4	24	9
06100-Peñalsordo	19	7	2	2	8	41	9	5	5	22
06101-Peraleda del Zaucejo	21	15	3	1	2	80	60	16	2	2
06102-Puebla de Alcocer	49	24	3	2	20	176	41	37	5	93
06103-Puebla de la Calzada	162	21	16	30	95	1.129	124	161	294	550
06104-Puebla de la Reina	24	18	0	3	3	52	40	0	6	6
06107-Puebla de Obando	32	13	3	8	8	96	26	12	19	39
06108-Puebla de Sancho Pérez	64	9	14	6	35	1.332	23	56	37	1.216
06105-Puebla del Maestre	18	10	1	3	4	28	13	3	7	5
06106-Puebla del Prior	17	11	2	1	3	43	32	7	1	3
06902-Pueblonuevo del Guadiana	41	10	2	4	25	281	49	154	18	60
06109-Quintana de la Serena	141	10	41	16	74	640	17	290	54	279
06110-Reina	6	5	0	0	1	43	42	0	0	1
06111-Rena	6	1	1	1	3	6	1	1	1	3
06112-Retamal de Llerena	17	11	1	3	2	64	49	2	11	2
06113-Ribera del Fresno	132	64	8	16	44	827	255	64	61	447
06114-Risco	2	1	0	0	1	5	3	0	0	2
06115-Roca de la Sierra, La	62	34	3	8	17	406	127	10	203	66
06116-Salvaleón	37	7	6	5	19	172	17	23	33	99
06117-Salvatierra de los Barros	40	12	5	9	14	172	25	94	14	39
06119-San Pedro de Mérida	16	9	0	0	7	91	26	0	0	65
06123-San Vicente de Alcántara	179	32	47	18	82	937	72	498	84	283
06118-Sancti-Spíritus	3	0	0	0	3	26	0	0	0	26
06120-Santa Amalia	127	35	8	16	68	472	95	143	67	167
06121-Santa Marta	198	77	14	34	73	783	245	58	132	348
06122-Santos de Maimona, Los	230	65	20	24	121	1.101	337	103	124	537
06124-Segura de León	45	11	4	7	23	100	25	7	18	50
06125-Siruela	50	14	9	3	24	158	29	29	17	83
06126-Solana de los Barros	119	68	5	20	26	534	291	7	157	79
06127-Talarrubias	119	44	7	15	53	574	117	111	90	256
06128-Talavera la Real	179	46	21	15	97	987	229	263	58	437
06129-Táliga	19	9	2	5	3	92	47	4	37	4
06130-Tamurejo	2	0	0	0	2	48	0	0	0	48
06131-Torre de Miguel Sesmero	56	19	8	7	22	380	40	223	23	94
06132-Torremayor	22	8	2	2	10	172	44	19	30	79
06133-Torremejía	67	28	7	9	23	350	92	149	53	56
06134-Trasierra	18	10	0	3	5	28	13	0	8	7
06135-Trujillanos	38	7	3	3	25	213	20	23	27	143
06136-Usagre	64	39	3	11	11	283	146	13	102	22
06137-Valdecaballeros	26	6	4	7	9	59	15	17	14	13
06901-Valdelacalzada	105	48	5	20	32	581	267	38	142	134
06138-Valdetorres	28	9	3	3	13	141	59	26	7	49
06139-Valencia de las Torres	24	18	1	1	4	74	64	2	1	7
06140-Valencia del Mombuey	16	2	4	1	9	52	4	20	10	18
06141-Valencia del Ventoso	33	7	7	2	17	88	10	33	7	38
06146-Valle de la Serena	31	14	1	6	10	55	20	2	19	14
06147-Valle de Matamoros	5	0	1	1	3	8	0	3	2	3
06148-Valle de Santa Ana	20	7	1	3	9	59	11	1	17	30
06142-Valverde de Burguillos	11	1	5	0	5	37	2	30	0	5
06143-Valverde de Leganés	151	36	18	20	77	572	166	95	73	238
06144-Valverde de Llerena	6	3	0	0	3	14	10	0	0	4
06145-Valverde de Mérida	16	10	1	2	3	61	21	5	8	27
06149-Villafraña de los Barros	456	123	38	54	241	3.333	344	955	173	1.861
06150-Villagarcía de la Torre	22	5	2	5	10	52	11	2	11	28
06151-Villagonzalo	31	13	4	3	11	77	38	16	6	17
06152-Villalba de los Barros	55	36	1	6	12	331	188	1	61	81
06153-Villanueva de la Serena	748	116	56	83	493	6.142	417	711	466	4.548
06154-Villanueva del Fresno	80	31	7	8	34	286	68	39	20	159
06156-Villar de Rena	42	25	2	4	11	118	71	10	5	32
06155-Villar del Rey	60	19	7	10	24	221	59	44	43	75
06157-Villarta de los Montes	4	1	1	0	2	9	3	1	0	5
06158-Zafra	601	30	48	52	471	4.395	98	1.008	342	2.947
06159-Zahínos	94	37	13	9	35	330	186	50	30	64
06160-Zalamea de la Serena	112	20	12	17	63	428	37	43	45	303
06162-Zarza, La	113	30	10	18	55	452	112	36	69	235
06161-Zarza-Capilla	10	4	1	1	4	75	8	42	2	23

Empresas en alta en Extremadura por municipio de residencia y sector de actividad

PROVINCIA DE CÁCERES

	NÚMERO DE EMPRESAS					NÚMERO DE TRABAJADORES				
	TOTAL	SECTOR DE ACTIVIDAD				TOTAL	SECTOR DE ACTIVIDAD			
		Agricultura	Industria	Construcción	Servicios		Agricultura	Industria	Construcción	Servicios
10001-Abadía	6	1	0	2	3	9	2	0	4	3
10002-Abertura	7	2	0	1	4	25	13	0	4	8
10003-Acebo	19	1	2	2	14	38	3	2	3	30
10004-Acehúche	24	5	6	3	10	53	8	15	12	18
10005-Aceituna	9	1	0	1	7	29	12	0	1	16
10006-Ahigal	27	6	3	3	15	94	22	26	3	43
10903-Alagón del Río	20	3	4	3	10	123	3	25	50	45
10007-Albalá	13	2	0	2	9	116	8	0	3	105
10008-Alcántara	62	26	2	8	26	370	41	16	105	208
10009-Alcollarín	6	6	0	0	0	25	25	0	0	0
10010-Alcuéscar	77	24	4	8	41	321	122	11	37	151
10012-Aldea del Cano	17	8	1	2	6	70	20	6	8	36
10013-Aldea del Obispo, La	8	5	0	1	2	14	6	0	3	5
10011-Aldeacentenera	29	14	3	6	6	179	34	8	75	62
10014-Aldeanueva de la Vera	33	6	1	5	21	67	6	1	14	46
10015-Aldeanueva del Camino	29	3	8	0	18	214	7	32	0	175
10016-Aldehuela de Jerte	8	5	1	2	0	22	8	1	13	0
10017-Alía	41	28	2	2	9	104	72	5	6	21
10018-Aliseda	62	23	7	6	26	180	75	22	22	61
10019-Almaraz	49	5	13	6	25	1.406	7	826	68	505
10020-Almoharín	57	19	8	7	23	243	38	63	17	125
10021-Arroyo de la Luz	128	21	9	25	73	590	51	25	125	389
10023-Arroyomolinos	21	13	1	3	4	37	22	4	4	7
10022-Arroyomolinos de la Vera	6	3	0	0	3	17	3	0	0	14
10024-Baños de Montemayor	33	2	4	5	22	158	3	33	17	105
10025-Barrado	6	0	0	2	4	11	0	0	2	9
10026-Belvis de Monroy	13	6	1	1	5	80	15	4	21	40
10027-Benquerencia	2	0	0	1	1	3	0	0	1	2
10028-Berrocalejo	3	2	0	0	1	4	3	0	0	1
10029-Berzocana	24	14	2	2	6	45	28	4	6	7
10030-Bohonal de Ibor	18	5	2	1	10	95	8	5	2	80
10031-Botija	8	3	1	0	4	16	8	1	0	7
10032-Brozás	73	28	9	12	24	203	62	29	43	69
10033-Cabañas del Castillo	16	7	2	2	5	29	11	3	5	10
10034-Cabezabellosa	5	1	0	2	2	14	1	0	11	2
10035-Cabezuela del Valle	74	27	2	6	39	257	60	10	25	162
10036-Cabrero	7	2	3	1	1	18	2	8	4	4
10037-Cáceres	3.377	180	142	294	2.761	38.634	610	1.745	2.611	33.668
10038-Cachorrilla	6	6	0	0	0	11	11	0	0	0
10039-Cadalso	5	0	0	0	5	7	0	0	0	7
10040-Calzadilla	12	4	1	2	5	61	21	2	31	7
10041-Caminomorisco	24	2	3	3	16	65	4	9	5	47
10042-Campillo de Deleitosa	1	0	0	0	1	1	0	0	0	1
10043-Campo Lugar	35	26	2	2	5	101	64	10	6	21
10044-Cañamero	67	14	13	4	36	249	23	40	21	165
10045-Cañaveral	33	4	5	3	21	139	9	55	4	71
10046-Carbajo	7	3	0	0	4	52	10	0	0	42
10047-Carcaboso	43	11	2	10	20	151	23	7	62	59
10048-Carrascalejo	8	1	2	3	2	28	1	5	20	2
10049-Casar de Cáceres	131	10	25	25	71	1.488	29	592	193	674
10050-Casar de Palomero	23	6	1	2	14	97	23	1	5	68
10051-Casares de las Hurdes	5	0	0	2	3	30	0	0	4	26
10052-Casas de Don Antonio	5	1	0	1	3	58	1	0	7	50
10053-Casas de Don Gómez	10	1	1	3	5	25	1	5	4	15
10056-Casas de Millán	14	10	1	2	1	28	23	1	3	1
10057-Casas de Miravete	5	3	0	0	2	11	8	0	0	3
10054-Casas del Castañar	20	4	0	5	11	57	4	0	9	44
10055-Casas del Monte	21	4	1	4	12	160	8	102	22	28
10058-Casatejada	49	22	6	3	18	280	63	129	6	82
10059-Casillas de Coria	7	5	0	2	0	16	7	0	9	0
10060-Castañar de Ibor	66	47	4	1	14	215	170	12	5	28
10061-Ceclavín	44	16	5	8	15	103	47	10	21	25
10062-Cedillo	21	3	1	8	9	119	32	1	38	48
10063-Cerezo	3	2	0	0	1	3	2	0	0	1
10064-Cilleros	37	10	2	8	17	124	15	2	41	66
10065-Collado de la Vera	8	6	0	0	2	30	26	0	0	4
10066-Conquista de la Sierra	5	2	0	0	3	7	2	0	0	5
10067-Coria	367	35	20	42	270	3.042	62	271	504	2.205
10068-Cuacos de Yuste	53	7	12	4	30	444	15	262	15	152
10069-Cumbre, La	24	10	1	4	9	90	19	3	36	32
10070-Deleitosa	24	6	3	2	13	66	9	9	3	45
10071-Descargamaría	5	1	1	2	1	10	3	1	5	1
10072-Eljas	16	1	4	3	8	69	1	50	3	15
10073-Escorial	20	8	6	2	4	67	17	23	5	22
10075-Fresnedoso de Ibor	6	4	0	0	2	6	4	0	0	2
10076-Galisteo	34	20	3	1	10	137	51	24	1	61
10077-Garciaz	18	13	0	2	3	31	26	0	2	3
10078-Garganta, La	5	1	0	3	1	6	1	0	4	1
10079-Garganta la Olla	15	5	0	1	9	28	5	0	2	21
10080-Gargantilla	6	1	1	0	4	7	1	1	0	5
10081-Gargüera	7	7	0	0	0	10	10	0	0	0
10082-Garrovillas de Alconétar	42	13	4	6	19	99	15	4	16	64
10083-Garvín	7	5	0	0	2	14	12	0	0	2
10084-Gata	36	13	2	6	15	254	36	11	10	197
10085-Gordo, El	11	2	1	2	6	213	3	152	7	51

Empresas en alta en Extremadura por municipio de residencia y sector de actividad

PROVINCIA DE CÁCERES

	NÚMERO DE EMPRESAS					NÚMERO DE TRABAJADORES				
	TOTAL	SECTOR DE ACTIVIDAD				TOTAL	SECTOR DE ACTIVIDAD			
		Agricultura	Industria	Construcción	Servicios		Agricultura	Industria	Construcción	Servicios
10086-Granja, La	8	3	2	1	2	24	5	12	3	4
10087-Guadalupe	75	16	5	8	46	361	35	43	33	250
10088-Guijo de Coria	5	3	1	0	1	7	5	1	0	1
10089-Guijo de Galisteo	42	14	2	1	25	130	17	4	2	107
10090-Guijo de Granadilla	18	4	1	1	12	59	8	1	3	47
10091-Guijo de Santa Bárbara	10	0	1	1	8	10	0	1	1	8
10092-Herguijuela	9	3	0	1	5	19	4	0	2	13
10093-Hernán-Pérez	7	1	0	2	4	9	2	0	3	4
10094-Herrera de Alcántara	13	7	1	1	4	53	13	19	1	20
10095-Herreruela	21	13	2	1	5	72	24	37	2	9
10096-Hervás	127	3	13	17	94	547	30	158	33	326
10097-Higuera de Albalat	1	0	0	1	0	5	0	0	5	0
10098-Hinojal	11	4	0	4	3	31	4	0	17	10
10099-Holguera	15	7	1	2	5	20	8	1	6	5
10100-Hoyos	21	3	2	2	14	101	6	5	2	88
10101-Huélaga	4	2	0	0	2	10	4	0	0	6
10102-Ibahernando	17	4	2	5	6	32	11	3	8	10
10103-Jaraicejo	21	8	1	1	11	89	23	1	2	63
10104-Jaraíz de la Vera	161	24	22	18	97	985	42	157	80	706
10105-Jarandilla de la Vera	103	18	7	10	68	471	48	23	60	340
10106-Jarilla	4	1	0	1	2	12	1	0	1	10
10107-Jerte	35	11	1	5	18	111	24	3	11	73
10108-Ladrillar	2	1	0	0	1	5	1	0	0	4
10109-Logrosán	97	40	9	10	38	483	115	28	32	308
10110-Losar de la Vera	58	8	5	5	40	271	20	38	10	203
10111-Madrigal de la Vera	58	13	2	10	33	190	42	12	27	109
10112-Madrigalejo	51	17	6	6	22	267	105	38	13	111
10113-Madroñera	58	20	5	9	24	190	31	8	24	127
10114-Majadas	26	8	3	4	11	238	13	63	71	91
10115-Malpartida de Cáceres	116	7	19	15	75	681	12	143	120	406
10116-Malpartida de Plasencia	162	44	21	33	64	1.270	80	685	175	330
10117-Marchagaz	7	3	0	2	2	11	4	0	5	2
10118-Mata de Alcántara	9	2	0	2	5	29	3	0	2	24
10119-Membrío	22	11	3	5	3	124	34	5	51	34
10120-Mesas de Ibor	0	0	0	0	0	0	0	0	0	0
10121-Miajadas	308	31	37	42	198	1.968	65	647	217	1.039
10122-Millanes	6	2	1	0	3	17	3	4	0	10
10123-Mirabel	9	1	4	2	2	94	7	12	62	13
10124-Mohedas de Granadilla	29	2	2	7	18	145	2	18	25	100
10125-Monroy	36	22	3	4	7	62	40	9	5	8
10126-Montánchez	63	13	11	12	27	221	15	57	31	118
10127-Montehermoso	179	25	22	21	111	784	63	177	71	473
10128-Moraleja	244	28	25	32	159	1.077	67	129	104	777
10129-Morcillo	6	4	0	0	2	9	7	0	0	2
10130-Navaconcejo	57	9	3	12	33	162	16	12	39	95
10131-Navalmoral de la Mata	538	24	40	50	424	4.192	53	886	392	2.861
10132-Navalvillar de Ibor	10	6	1	1	2	19	13	1	2	3
10133-Navas del Madroño	37	10	4	11	12	98	19	20	41	18
10134-Navezuelas	12	2	0	2	8	22	2	0	4	16
10135-Nuñomoral	20	2	2	7	9	111	36	2	12	61
10136-Oliva de Plasencia	18	12	0	2	4	27	17	0	5	5
10137-Palomero	9	3	1	1	4	13	3	4	1	5
10138-Pasarón de la Vera	23	10	1	2	10	47	20	2	4	21
10139-Pedroso de Acim	8	4	1	0	3	34	10	17	0	7
10140-Peraleda de la Mata	56	24	8	3	21	347	52	181	15	99
10141-Peraleda de San Román	9	3	1	2	3	19	3	1	10	5
10142-Perales del Puerto	23	6	2	3	12	70	35	7	10	18
10143-Pescueza	6	4	1	0	1	18	5	2	0	11
10144-Pesga, La	15	3	0	2	10	39	3	0	10	26
10145-Piedras Albas	2	0	0	1	1	16	0	0	8	8
10146-Pinofranqueado	63	13	2	8	40	412	39	3	43	327
10147-Piornal	30	14	3	2	11	68	29	13	5	21
10148-Plasencia	1.256	60	84	151	961	10.998	323	981	1.236	8.458
10149-Plasenzuela	11	2	0	2	7	117	5	0	7	105
10150-Portaje	13	10	0	1	2	21	17	0	2	2
10151-Portezuelo	10	6	0	2	2	34	13	0	12	9
10152-Pozuelo de Zarzón	14	6	3	1	4	76	13	19	2	42
10905-Pueblonuevo de Miramonte	12	6	2	2	2	17	9	3	2	3
10153-Puerto de Santa Cruz	3	1	0	1	1	26	14	0	9	3
10154-Rebollar	4	1	0	0	3	7	1	0	0	6
10155-Riolobos	28	7	3	3	15	85	9	21	10	45
10156-Robledillo de Gata	7	0	0	0	7	7	0	0	0	7
10157-Robledillo de la Vera	8	3	0	0	5	15	4	0	0	11
10158-Robledillo de Trujillo	5	1	0	4	0	16	1	0	15	0
10159-Robledollano	22	17	1	0	4	64	46	8	0	10
10160-Romangordo	6	2	0	2	2	19	3	0	2	14
10901-Rosalejo	39	17	4	7	11	96	34	8	15	39
10161-Ruanes	4	2	1	0	1	12	3	7	0	2
10162-Salorino	21	15	2	1	3	45	33	2	7	3
10163-Salvatierra de Santiago	7	0	3	0	4	32	0	22	0	10
10164-San Martín de Trevejo	18	1	0	3	14	45	2	0	11	32
10165-Santa Ana	5	3	0	2	0	16	3	0	13	0
10166-Santa Cruz de la Sierra	13	6	1	0	6	50	21	10	0	19
10167-Santa Cruz de Paniagua	12	10	0	0	2	27	16	0	0	11
10168-Santa Marta de Magasca	6	5	1	0	0	25	23	2	0	0

## Empresas en alta en Extremadura por municipio de residencia y sector de actividad

## PROVINCIA DE CÁCERES

	NÚMERO DE EMPRESAS					NÚMERO DE TRABAJADORES				
	TOTAL	SECTOR DE ACTIVIDAD				TOTAL	SECTOR DE ACTIVIDAD			
		Agricultura	Industria	Construcción	Servicios		Agricultura	Industria	Construcción	Servicios
10169-Santiago de Alcántara	5	2	0	2	1	45	2	0	42	1
10170-Santiago del Campo	6	2	1	1	2	66	5	56	2	3
10171-Santibáñez el Alto	12	7	2	0	3	46	39	2	0	5
10172-Santibáñez el Bajo	16	4	2	2	8	27	8	6	2	11
10173-Saucedilla	28	12	3	4	9	166	30	88	20	28
10174-Segura de Toro	7	1	0	2	4	14	1	0	3	10
10175-Serradilla	37	12	4	5	16	84	32	9	14	29
10176-Serrejón	16	13	1	0	2	49	34	1	0	14
10177-Sierra de Fuentes	25	2	3	9	11	68	7	3	24	34
10178-Talaván	14	4	0	5	5	60	12	0	19	29
10179-Talaveruela de la Vera	5	0	0	2	3	9	0	0	6	3
10180-Talayuela	204	46	14	32	112	1.209	287	149	137	636
10181-Tejeda de Tiétar	25	11	1	4	9	122	54	2	21	45
10904-Tiétar	21	6	1	1	13	47	17	1	2	27
10182-Toril	22	15	1	2	4	91	64	12	7	8
10183-Tornavacas	24	10	1	8	5	114	85	1	12	16
10184-Torno, El	16	3	2	1	10	77	4	4	1	68
10187-Torre de Don Miguel	10	1	0	1	8	48	2	0	1	45
10188-Torre de Santa María	11	1	2	2	6	42	2	10	5	25
10185-Torrecilla de los Angeles	16	7	1	2	6	289	16	10	32	231
10186-Torrecillas de la Tiesa	44	16	4	8	16	265	40	27	34	164
10190-Torrejón el Rubio	35	22	0	3	10	95	43	0	23	29
10189-Torrejoncillo	72	16	7	16	33	345	59	25	61	200
10191-Torremenga	15	4	1	4	6	35	6	2	20	7
10192-Torremocha	11	4	2	1	4	37	5	4	1	27
10193-Torreorgaz	34	4	3	12	15	178	5	12	61	100
10194-Torrequemada	18	3	6	2	7	55	9	26	2	18
10195-Trujillo	415	69	39	43	264	2.833	137	490	262	1.944
10196-Valdastillas	13	2	0	1	10	226	2	0	1	223
10197-Valdecañas de Tajo	2	1	0	1	0	2	1	0	1	0
10198-Valdefuentes	36	11	3	3	19	297	23	11	13	250
10199-Valdehúncar	4	1	0	2	1	23	1	0	11	11
10200-Valdelacasa de Tajo	17	5	2	3	7	35	13	5	8	9
10201-Valdemorales	4	1	0	0	3	37	5	0	0	32
10202-Valdeobispo	17	8	0	2	7	40	19	0	8	13
10203-Valencia de Alcántara	182	46	17	16	103	730	121	58	151	400
10204-Valverde de la Vera	14	7	0	2	5	36	14	0	3	19
10205-Valverde del Fresno	64	10	5	8	41	199	34	12	31	122
10902-Vegaviana	14	3	0	2	9	24	5	0	10	9
10206-Viandar de la Vera	4	0	1	3	0	14	0	7	7	0
10207-Villa del Campo	4	2	0	0	2	6	2	0	0	4
10208-Villa del Rey	4	2	0	1	1	14	5	0	2	7
10209-Villamesías	9	8	0	0	1	34	22	0	0	12
10210-Villamiel	17	6	2	2	7	38	21	2	2	13
10211-Villanueva de la Sierra	10	5	2	1	2	22	14	2	2	4
10212-Villanueva de la Vera	85	23	9	12	41	288	48	35	70	135
10213-Villar del Pedroso	25	11	0	4	10	43	20	0	8	15
10214-Villar de Plasencia	10	3	1	1	5	23	3	4	3	13
10215-Villasbuenas de Gata	15	5	1	1	8	33	7	3	1	22
10216-Zarza de Granadilla	66	14	7	9	36	245	24	55	15	151
10217-Zarza de Montánchez	11	3	1	2	5	20	7	3	2	8
10218-Zarza la Mayor	29	12	3	4	10	89	27	6	7	49
10219-Zorita	34	22	1	2	9	148	42	1	48	57