

MOVIMIENTO NATURAL DE LA POBLACIÓN AÑO 2019

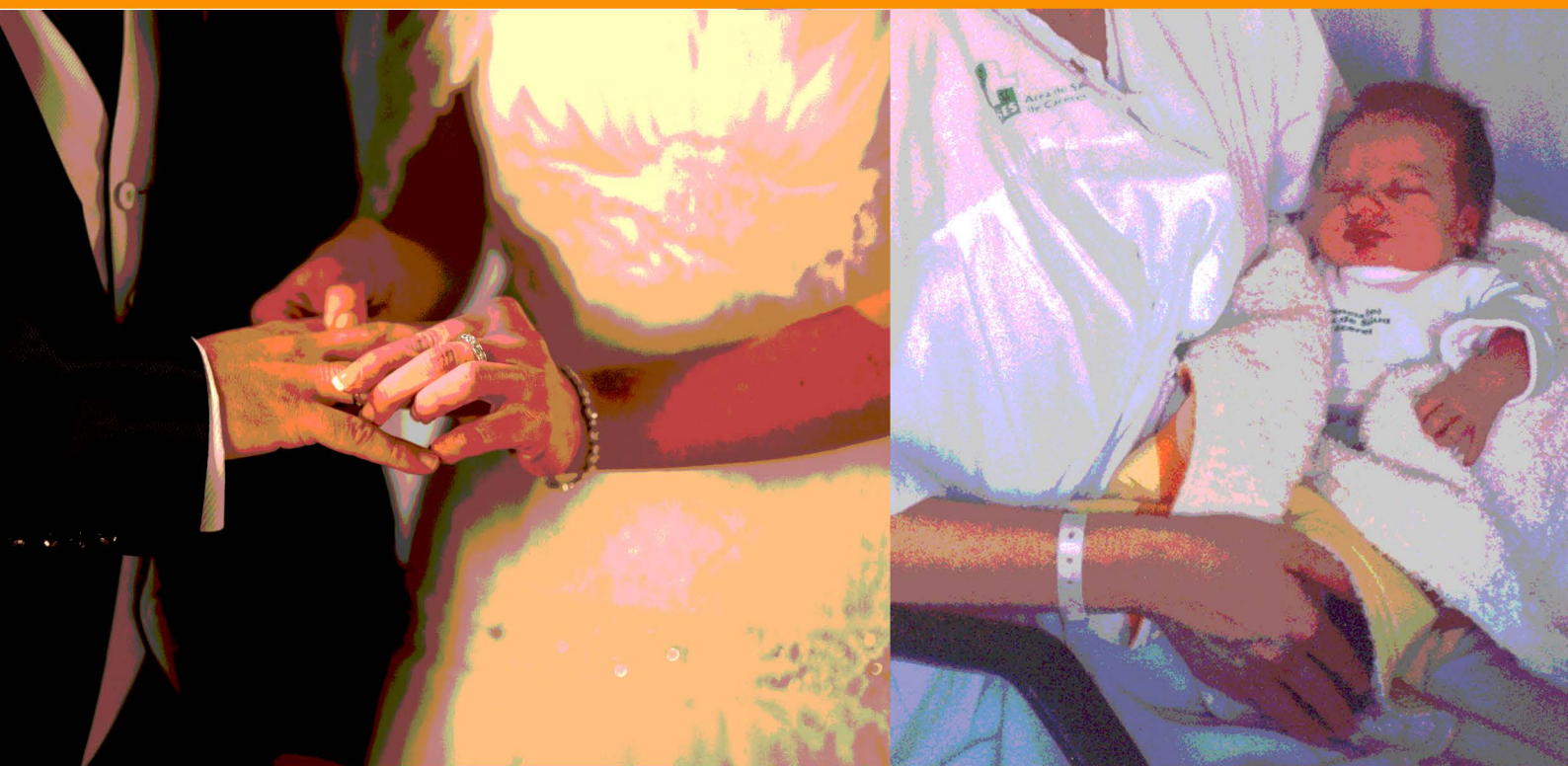

MOVIMIENTO NATURAL DE LA POBLACIÓN

DATOS PROVISIONALES

AÑO 2019



Junta de Extremadura
Instituto de Estadística de Extremadura
Paseo de Roma s/n Módulo A, planta baja
06800 Mérida

E-mail: ieex@juntaex.es
Web: estadistica.juntaex.es
Twitter: www.twitter.com/ieextremadura
Teléf: 924 48 80 05 / 06/ 11

Fenómenos demográficos por meses

Mes	NACIMIENTOS			MATRIMONIOS		
	Niños	Niñas	Total	Religioso	Civil	Total
Enero	365	337	702	0	94	94
Febrero	298	293	591	7	92	99
Marzo	309	276	585	34	156	190
Abril	311	300	611	64	168	232
Mayo	334	343	677	101	209	310
Junio	287	283	570	240	291	531
Julio	350	298	648	172	263	435
Agosto	338	307	645	232	222	454
Septiembre	313	320	633	215	256	471
Octubre	362	331	693	165	217	382
Noviembre	314	294	608	26	159	185
Diciembre	317	295	612	22	130	152
Total	3.898	3.677	7.575	1.278	2.257	3.535

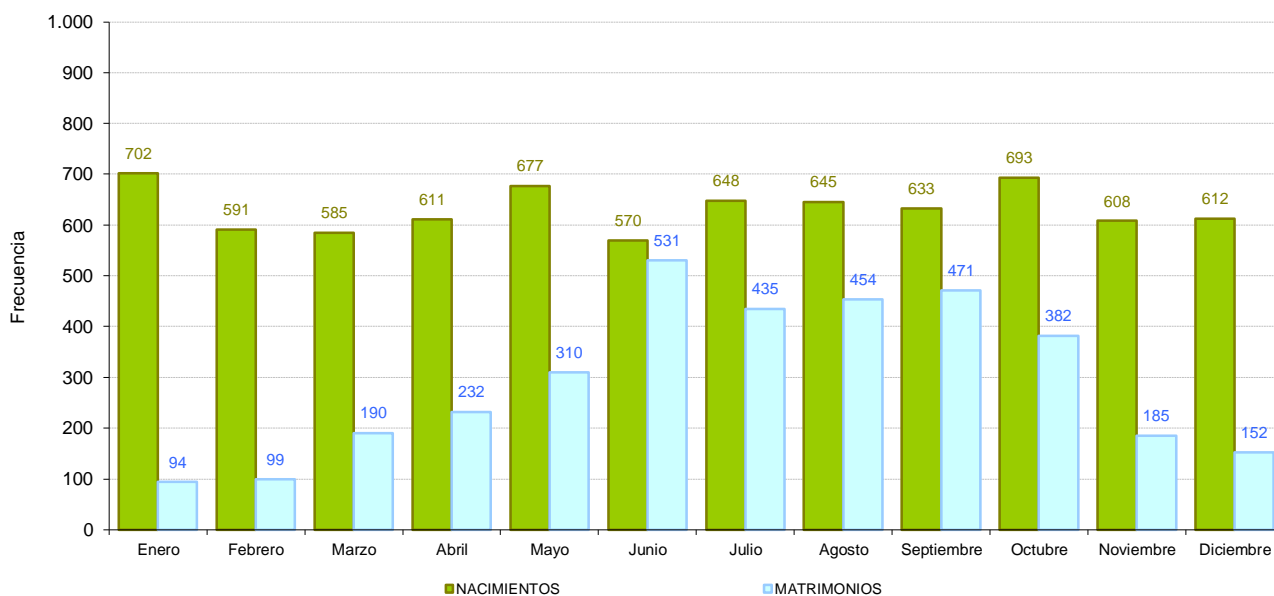

Partos según multiplicidad y semanas de gestación

Semanas gestación	Multiplicidad			Total
	Parto sencillo	Parto doble	Parto tripe o más	
< 21	0	0	0	0
21	0	1	0	1
22	1	0	0	1
23	4	0	0	4
24	3	0	0	3
25	2	1	0	3
26	7	0	0	7
27	5	1	0	6
28	6	0	0	6
29	6	1	0	7
30	10	0	0	10
31	15	1	0	16
32	21	2	0	23
33	27	3	0	30
34	54	8	0	62
35	61	8	0	69
36	140	19	0	159
37	394	23	0	417
38	850	16	0	866
39	1.536	5	0	1.541
40	1.776	1	0	1.777
41	1.086	0	0	1.086
42 y más	83	0	0	83
No consta	1.289	23	0	1.312
Total	7.376	113	0	7.489

Partos según maduración, normalidad y multiplicidad

Maduración	Normalidad	Multiplicidad			Total
		Parto Sencillo	Parto Doble	Parto Triple o más	
Prematura	Normal	230	29	0	259
	Distócico (con complicaciones)	93	13	0	106
	No consta	41	3	0	44
A término	Normal	5.721	51	0	5.772
	Distócico (con complicaciones)	709	9	0	718
	No consta	582	8	0	590
Total prematura		364	45	0	409
Total a término		7.012	68	0	7.080
No consta		0	0	0	0
Total		7.376	113	0	7.489

Porcentaje de partos según multiplicidad, normalidad y si se ha practicado cesarea

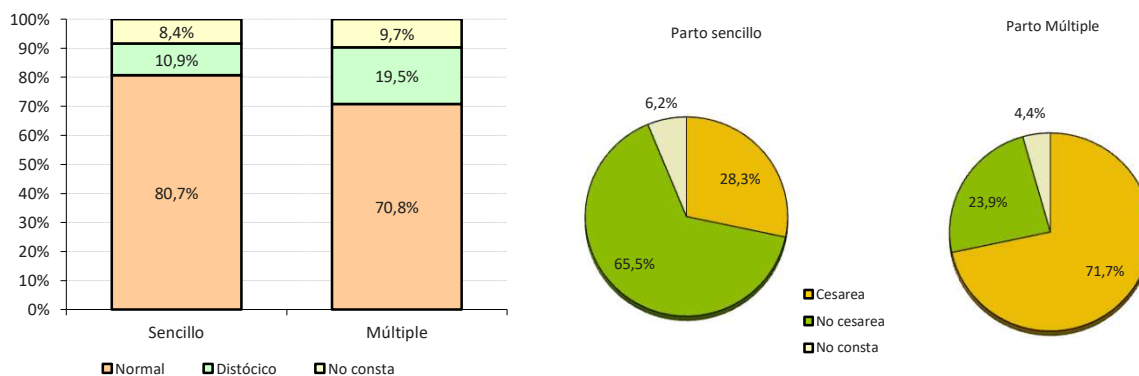

Nacimientos según mes y sexo

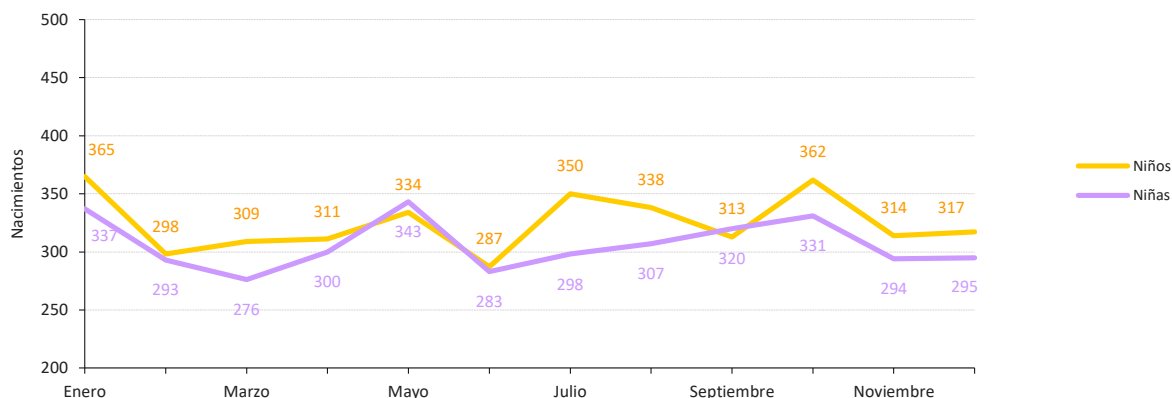

Porcentaje de nacidos vivos según multiplicidad y peso al nacer

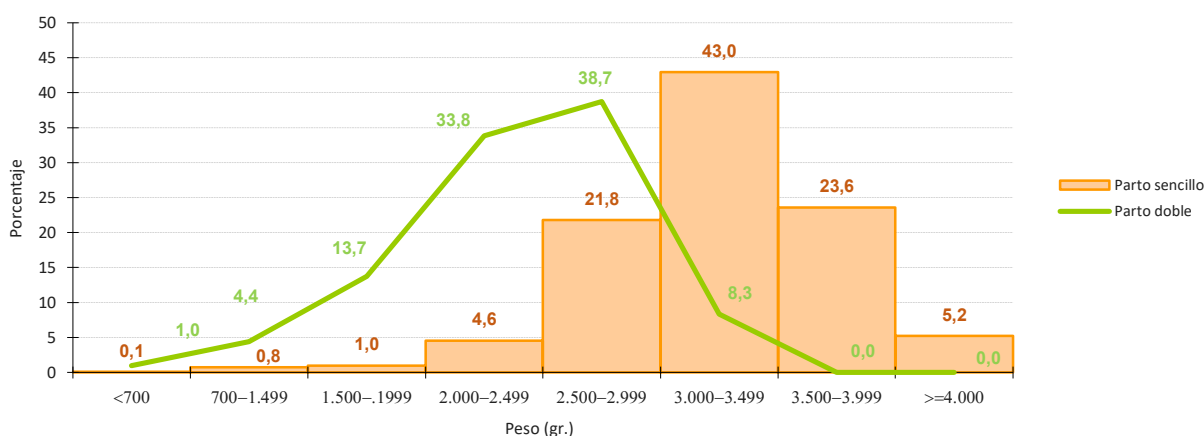

Nacidos vivos según sexo y peso al nacer

Peso (gr.)	Sexo	
	Niño	Niña
<700	4	5
700-1.499	31	30
1.500-1.999	56	42
2.000-2.499	169	214
2.500-2.999	691	881
3.000-3.499	1.465	1.500
3.500-3.999	963	656
>=4.000	247	112
No consta	272	237
Total	3.898	3.677

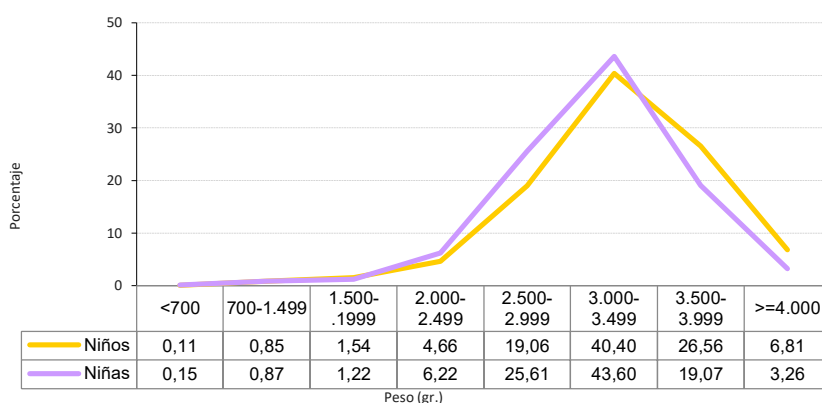

Nacidos vivos según sexo y edad de la madre

Edad de la madre	Sexo	
	Niño	Niña
<20	88	92
20-24	316	287
25-29	748	707
30-34	1.324	1.267
35-39	1.134	1.057
40-44	269	248
>44	19	18
No consta	0	1
Total	3.898	3.677

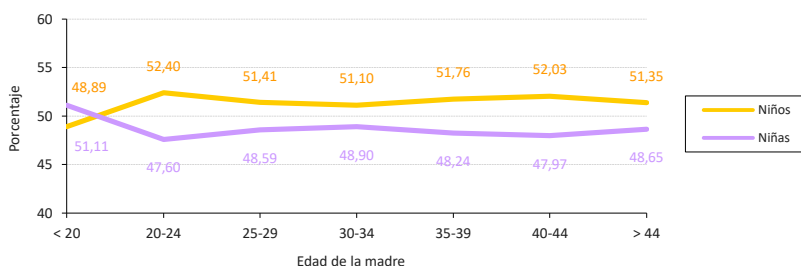

Nacidos vivos según intervalo intergenésico y edad de la madre

Intervalo intergenésico	Edad de la madre								Total
	<20	20-24	25-29	30-34	35-39	40-44	>44	No consta	
Menos de 1 año	1	3	3	4	2	0	0	0	13
1	13	39	60	103	89	23	1	0	328
2	11	49	88	232	223	43	3	0	649
3	5	35	108	263	260	45	0	0	716
4	4	28	91	225	196	38	1	0	583
5	0	19	58	134	159	27	2	0	399
6	0	9	47	91	127	15	0	0	289
7	0	2	29	59	73	22	1	0	186
8	0	1	20	40	55	18	0	0	134
9	0	0	13	23	41	20	1	0	98
10	0	1	8	21	31	17	1	0	79
11	0	0	2	22	22	9	0	0	55
12	0	0	3	12	18	7	0	0	40
13	0	0	2	8	8	11	1	0	30
14	0	0	0	4	9	3	0	0	16
15	0	0	0	6	10	4	0	0	20
Más de 15 años	0	0	0	3	27	14	4	0	48
No consta	1	11	19	33	34	10	2	1	111
Total	35	197	551	1.283	1.384	326	17	1	3.794

Intervalo intergenésico: período de tiempo comprendido entre dos partos consecutivos. Segundos partos o más.

Nacidos vivos según intervalo intergenésico y orden del nacido

Intervalo intergenésico	Orden del nacido								Total
	2	3	4	5	6	7	8 o más	No consta	
Menos de 1 año	8	5	0	0	0	0	0	0	13
1	241	57	19	7	1	3	0	0	328
2	504	119	14	8	2	1	1	0	649
3	593	85	24	9	2	0	2	1	716
4	486	75	18	4	0	0	0	0	583
5	314	69	10	5	1	0	0	0	399
6	223	51	10	4	1	0	0	0	289
7	129	45	10	2	0	0	0	0	186
8	96	29	6	1	0	0	2	0	134
9	64	24	8	1	0	0	0	1	98
10	47	24	6	2	0	0	0	0	79
11	34	19	0	0	1	0	1	0	55
12	25	14	1	0	0	0	0	0	40
13	16	12	1	0	0	0	0	1	30
14	11	2	1	1	1	0	0	0	16
15	10	8	2	0	0	0	0	0	20
Más de 15 años	24	19	4	1	0	0	0	0	48
No consta	66	30	12	2	0	0	1	0	111
Total	2.891	687	146	47	9	4	7	3	3.794

Orden del nacimiento: número total de hijos vivos que ha tenido la madre.

Porcentaje de nacidos vivos según intervalo intergenésico

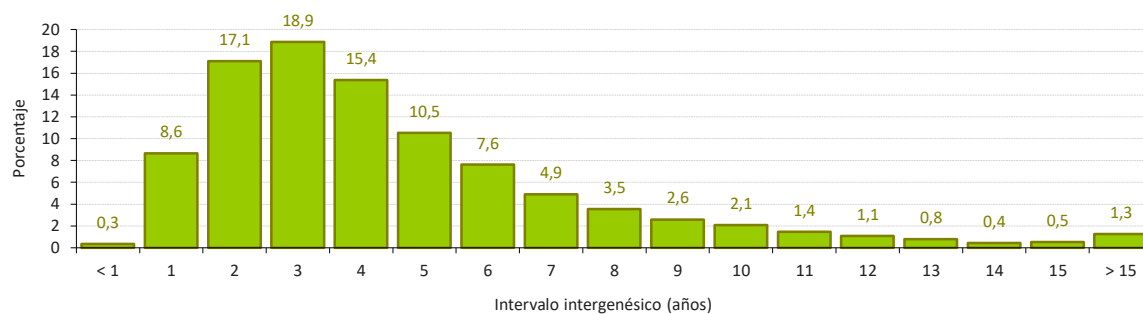

Nacidos vivos según profesión y edad de la madre

Profesión madre	Edad de la madre								Total
	<20	20-24	25-29	30-34	35-39	40-44	>44	No consta	
00	91	271	720	1.227	983	239	18	1	3.550
01	0	0	4	13	11	4	0	0	32
02	0	0	10	45	54	19	1	0	129
03	0	1	31	157	190	57	5	0	441
04	1	10	47	126	125	29	2	0	340
05	0	14	67	216	221	57	4	0	579
06	1	38	139	267	199	28	1	0	673
07	2	12	31	29	24	12	1	0	111
08	0	4	3	9	10	4	0	0	30
09	0	0	0	4	3	2	0	0	9
10	19	53	121	139	124	19	1	0	476
11	18	30	16	17	4	1	0	0	86
12	47	170	266	336	237	45	3	0	1.104
13	1	0	0	6	6	1	1	0	15
14	0	0	0	0	0	0	0	0	0
Total	180	603	1.455	2.591	2.191	517	37	1	7.575

00 No consta o persona no clasificable

01 Fuerzas armadas

02 Dirección de empresas y administraciones públicas

03 Técnicos y profesionales, científicos e intelectuales

04 Técnicos y profesionales de apoyo

05 Empleados tipo administrativo

06 Trabajadores de servicios de restauración, personales, protección y vendedores de comercio

07 Trabajadores cualificados en la agricultura y en la pesca

08 Artesanos y trabajadores cualificados en industrias manufactureras, construcción y minería, excepto operadores de instalac.y maquinaria

09 Operadores de instalaciones y maquinaria y montadores

10 Trabajos no cualificados

11 Estudiantes

12 Personas que realizan/comparten las tareas del hogar

13 Jubilados/pensionistas/rentistas

14 Parados

Nacidos vivos según profesión de la madre y orden del nacido

Profesión madre	Orden del nacido									Total
	1	2	3	4	5	6	7	8 o más	No consta	
00	1.820	1.327	291	67	20	3	1	1	20	3.550
01	18	11	2	1	0	0	0	0	0	32
02	58	67	3	1	0	0	0	0	0	129
03	239	161	35	5	0	0	0	1	0	441
04	177	139	20	3	0	0	1	0	0	340
05	288	240	40	5	2	0	0	1	3	579
06	350	246	67	7	0	0	0	0	3	673
07	51	42	12	2	2	1	0	1	0	111
08	17	12	1	0	0	0	0	0	0	30
09	2	4	3	0	0	0	0	0	0	9
10	210	172	68	18	5	0	0	2	1	476
11	67	16	2	0	1	0	0	0	0	86
12	394	507	141	34	17	5	2	1	3	1.104
13	6	4	2	3	0	0	0	0	0	15
14	0	0	0	0	0	0	0	0	0	0
Total	3.697	2.948	687	146	47	9	4	7	30	7.575

Porcentaje de nacidos vivos según el orden del nacido

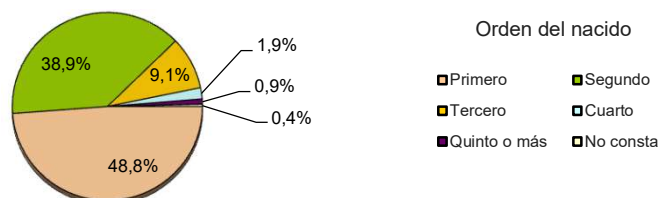

Nacidos vivos según estado civil y edad de la madre

Estado civil	Edad de la madre								Total
	<20	20-24	25-29	30-34	35-39	40-44	>44	No consta	
Casada	13	83	524	1.541	1.431	331	18	0	3.941
Soltera	163	495	887	961	640	134	15	0	3.295
Sep./Divor.	0	6	11	54	98	40	4	1	214
Viuda	0	0	1	3	5	3	0	0	12
No consta	4	19	32	32	17	9	0	0	113
Total	180	603	1.455	2.591	2.191	517	37	1	7.575

Porcentaje de nacidos vivos según estado civil y edad de la madre

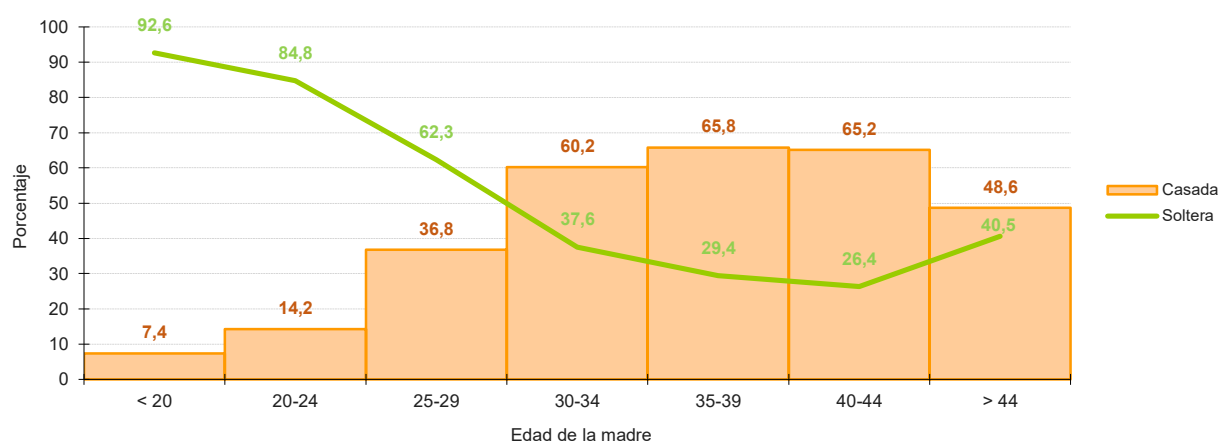

Nacidos vivos según nivel de estudios de la madre y orden del nacido

Estudios madre	Orden del nacido									Total
	1	2	3	4	5	6	7	8 o más	No consta	
01	13	9	10	5	5	1	0	0	1	44
02	39	41	30	20	4	0	0	0	0	134
03	323	295	127	38	18	3	1	2	3	810
04	596	590	170	25	3	3	1	1	8	1.397
05	132	159	40	8	3	0	0	1	1	344
06	352	258	45	1	0	0	0	1	2	659
07	298	187	19	0	0	0	0	0	2	506
08	512	391	63	4	4	1	0	1	0	976
09	402	320	53	15	2	0	0	1	1	794
10	16	16	2	1	0	0	1	0	0	36
00	1.014	682	128	29	8	1	1	0	12	1.875
Total	3.697	2.948	687	146	47	9	4	7	30	7.575

- 01 No sabe leer o escribir
- 02 Sabe leer y escribir pero fue menos de 5 años a la escuela
- 03 Fue a la escuela 5 años o más pero sin completar EGB, ESO o Bachillerato Elemental
- 04 Bachiller Elemental, EGB, o ESO completa
- 05 Bachiller Superior, BUP, Bachiller LOGSE, COU, PREU
- 06 FPI, FP gº medio, Oficialía Industrial o equivalente
- 07 FP II, FP superior, Maestría Industrial o equivalente
- 08 Diplomatura, Arquitectura o Ingeniería Técnicas, 3 cursos aprobados de Licenc., Ingen. o Arquitect.
- 09 Arquitectura, Ingeniería, Licenciatura o equivalente
- 10 Doctorado
- 00 No consta

Nacidos vivos según nivel de estudios y edad de la madre

Estudios madre	Edad de la madre							No consta	Total
	<20	20-24	25-29	30-34	35-39	40-44	>44		
01	6	7	7	11	7	6	0	0	44
02	24	24	32	29	22	3	0	0	134
03	83	195	220	201	91	19	1	0	810
04	24	127	320	472	386	64	4	0	1.397
05	2	19	50	112	125	35	1	0	344
06	4	65	146	260	164	19	1	0	659
07	0	20	136	177	139	31	3	0	506
08	1	7	87	404	375	95	7	0	976
09	0	1	75	273	323	115	7	0	794
10	0	0	1	12	17	5	1	0	36
00	36	138	381	640	542	125	12	1	1.875
Total	180	603	1.455	2.591	2.191	517	37	1	7.575

Nacidos vivos según su nacionalidad y la de sus padres

Nacional. Madre	Nacionalid. Padre	Nacionalidad del Nacido			Total
		Española	Extranjera	No consta	
Española	Española	4.985	1	1.602	6.588
	Extranjera	150	9	13	172
	No consta	140	0	20	160
Extranjera	Española	167	2	14	183
	Extranjera	28	331	58	417
	No consta	10	23	6	39
No consta	Española	0	0	1	1
	Extranjera	0	0	0	0
	No consta	0	0	15	15
Total		5.480	366	1729	7.575

Nacidos vivos de madre extranjera según nacionalidad de la madre

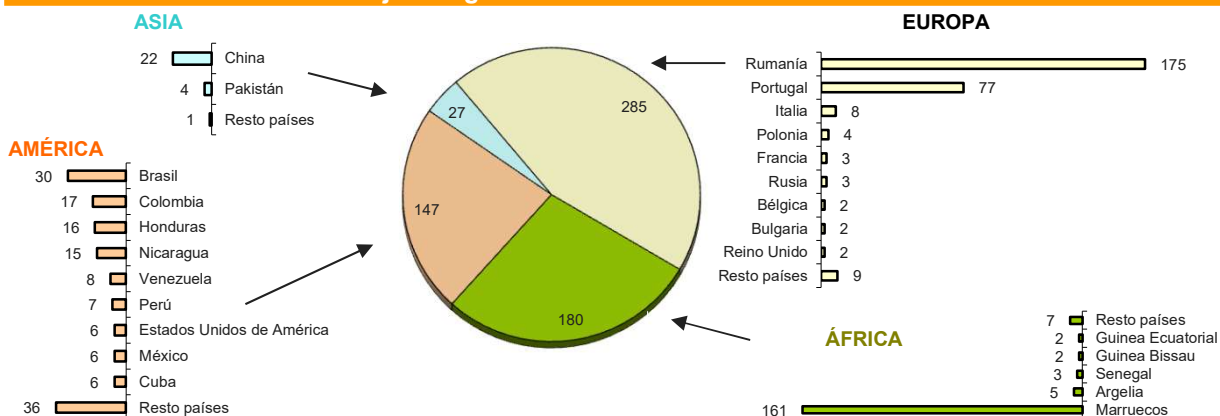

Nombres más frecuentes de los nacidos vivos en el año

Nombres femeninos		
	Frec.	%o
SOFIA	103	26,4
LUCIA	100	25,7
MARTINA	97	24,9
DANIELA	90	23,1
MARIA	90	23,1
CARMEN	83	21,3
VALERIA	79	20,3
PAULA	76	19,5
ALBA	73	18,7
ALMA	69	17,7
JIMENA	67	17,2
CARLA	63	16,2
CANDELA	48	12,3
JULIA	48	12,3
TRIANA	47	12,1
IRENE	45	11,5
LARA	45	11,5
ABRIL	44	11,3
MARTA	43	11,0
CLAUDIA	40	10,3
LOLA	40	10,3
EMMA	39	10,0
CELIA	38	9,7
ELENA	38	9,7
VERA	38	9,7
AITANA	37	9,5

Nombres masculinos		
	Frec.	%o
MANUEL	123	31,6
PABLO	122	31,3
MARTIN	109	28,0
DANIEL	99	25,4
HUGO	98	25,1
LUCAS	89	22,8
ALEJANDRO	87	22,3
CARLOS	85	21,8
ALVARO	83	21,3
MARIO	75	19,2
JAVIER	73	18,7
DAVID	70	18,0
SERGIO	70	18,0
ADRIAN	65	16,7
MATEO	56	14,4
DIEGO	52	13,3
MARCOS	52	13,3
LEO	50	12,8
ENZO	46	11,8
JORGE	45	11,5
ANTONIO	43	11,0
ANGEL	40	10,3
MARCO	39	10,0
OLIVER	39	10,0
MIGUEL	38	9,7
RODRIGO	38	9,7

Tanto por mil de nacidos muertos sobre nacidos vivos según edad de la madre

Edad madre	Nacidos muertos	Nacidos vivos	N. Muertos/N. Vivos (°/∞)
<20	2	180	11,1
20-24	1	603	1,7
25-29	2	1.455	1,4
30-34	7	2.591	2,7
35-39	11	2.191	5,0
40-44	3	517	5,8
>44	1	37	27,0
No consta	0	1	0,0
Total	27	7.575	3,6

Primeros partos según estado civil, edad de la madre e intervalo protogenésico

Estado civil	Intervalo protogenésico	Edad de la madre								Total
		<20	20-24	25-29	30-34	35-39	40-44	>44	No consta	
Casada	Menos de 1 año	4	17	80	99	64	11	1	0	276
	1	2	19	112	232	75	12	3	0	455
	2	2	9	47	153	57	18	0	0	286
	3	0	4	15	91	47	8	1	0	166
	4	1	0	8	37	46	7	0	0	99
	5	0	0	4	30	31	6	1	0	72
	6	0	1	2	9	21	3	1	0	37
	7	0	0	3	8	18	2	0	0	31
	8	0	0	1	1	17	9	0	0	28
	9	0	0	1	5	6	3	0	0	15
	10	0	0	0	0	2	5	0	0	7
	11	0	0	0	0	1	4	1	0	6
	12	0	0	0	0	3	2	0	0	5
	13	0	0	0	0	3	3	0	0	6
	14	0	0	1	0	0	1	0	0	2
	15	0	0	0	1	4	1	0	0	6
	Más de 15 años	0	0	0	0	3	1	1	0	5
	No consta	0	0	0	2	3	0	0	0	5
Madres Casadas		9	50	274	668	401	96	9	0	1.507
Madres Solteras		133	333	589	576	349	79	10	0	2.069
Madres Sep./Divor.		0	2	6	19	29	11	0	0	67
Madres Viudas		0	0	1	0	1	0	0	0	2
No consta		4	15	18	19	8	2	0	0	66
Total		146	400	888	1.282	788	188	19	0	3.711

Intervalo protogenésico: período de tiempo comprendido entre la fecha de matrimonio y el primer hijo.

Porcentaje de primeros partos de madres casadas según intervalo protogenésico

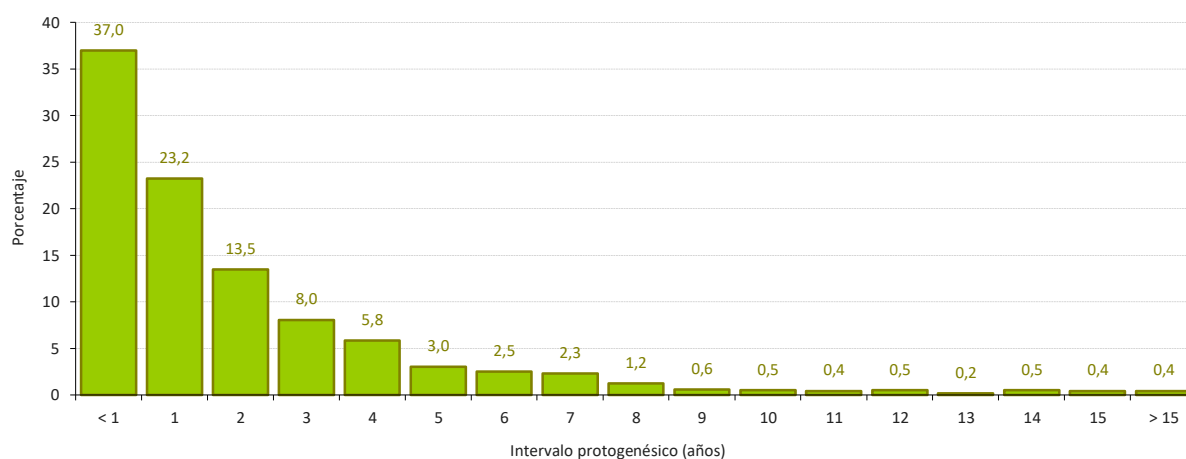

Tasa bruta de natalidad por mil habitantes

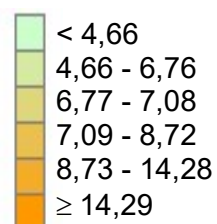
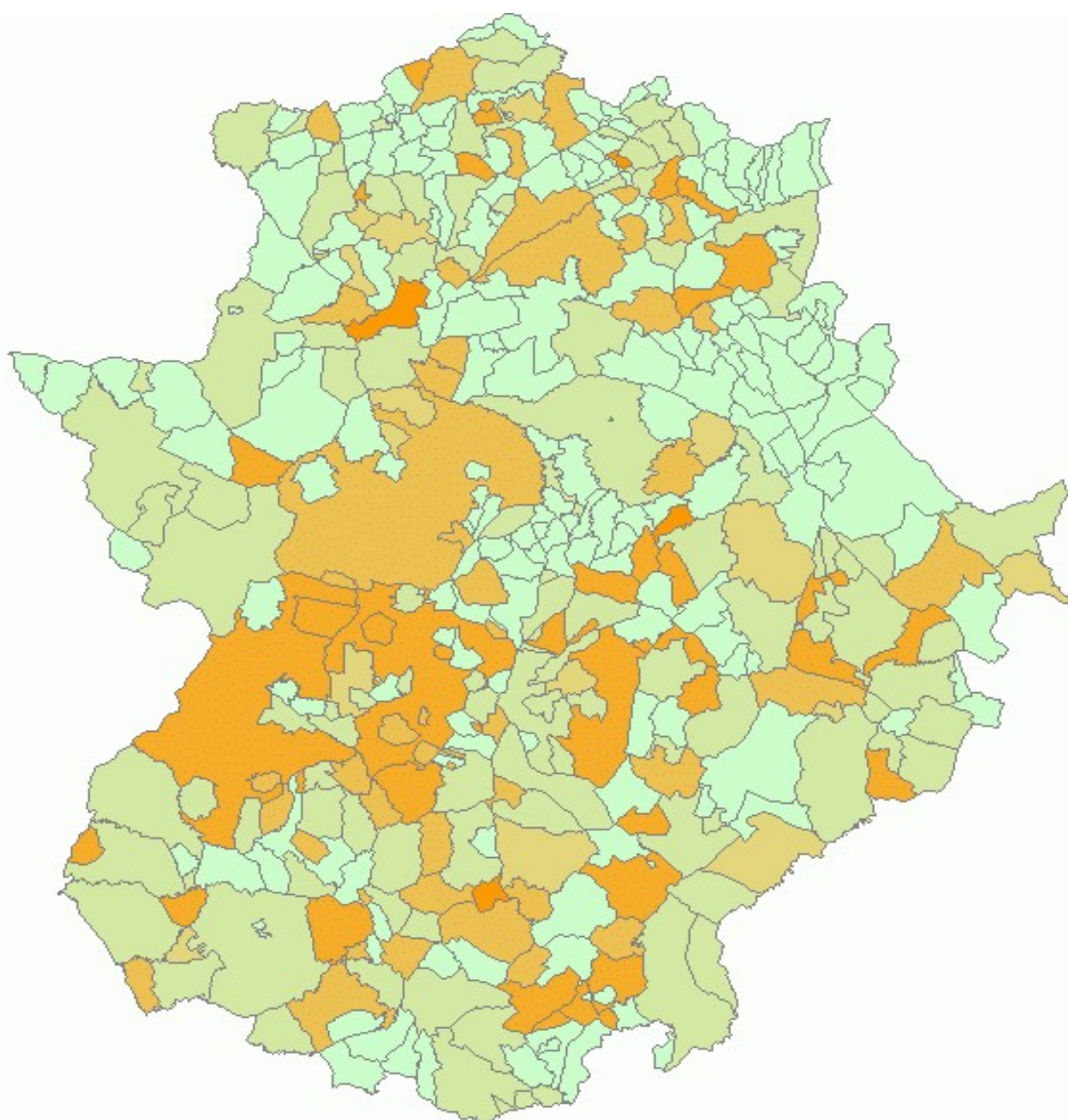

Tasa bruta de natalidad en Extremadura 7,09

Matrimonios según mes y tipo de celebración

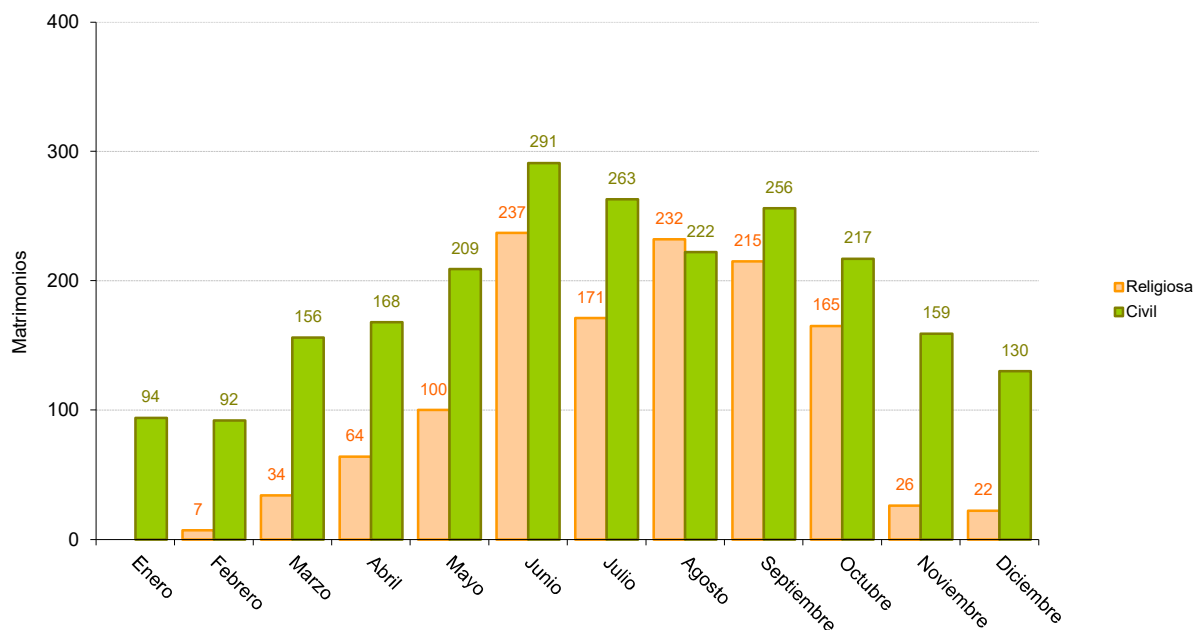

Matrimonios entre personas de distinto sexo según edad de los contrayentes

Edad Hombre	Edad Mujer											Total
	< 20	20-24	25-29	30-34	35-39	40-44	45-49	50-54	55-59	60-64	>= 65	
< 20	5	1	1	0	0	0	0	0	0	0	0	7
20-24	4	24	10	5	2	0	0	0	0	0	0	45
25-29	2	43	249	101	12	2	0	0	0	0	0	409
30-34	4	18	376	607	101	22	2	0	0	0	0	1.130
35-39	0	4	102	340	323	70	14	1	0	1	0	855
40-44	0	2	24	67	155	134	33	7	4	0	0	426
45-49	0	2	3	25	39	58	57	22	5	1	0	212
50-54	0	0	1	4	14	24	56	31	10	1	0	141
55-59	0	1	1	2	7	11	18	39	17	9	0	105
60-64	0	0	0	1	1	2	9	15	23	14	1	66
>= 65	0	0	0	1	1	5	11	6	13	12	9	58
Total	15	95	767	1.153	655	328	200	121	72	38	10	3.454

Personas que han contraído matrimonio según sexo y edad

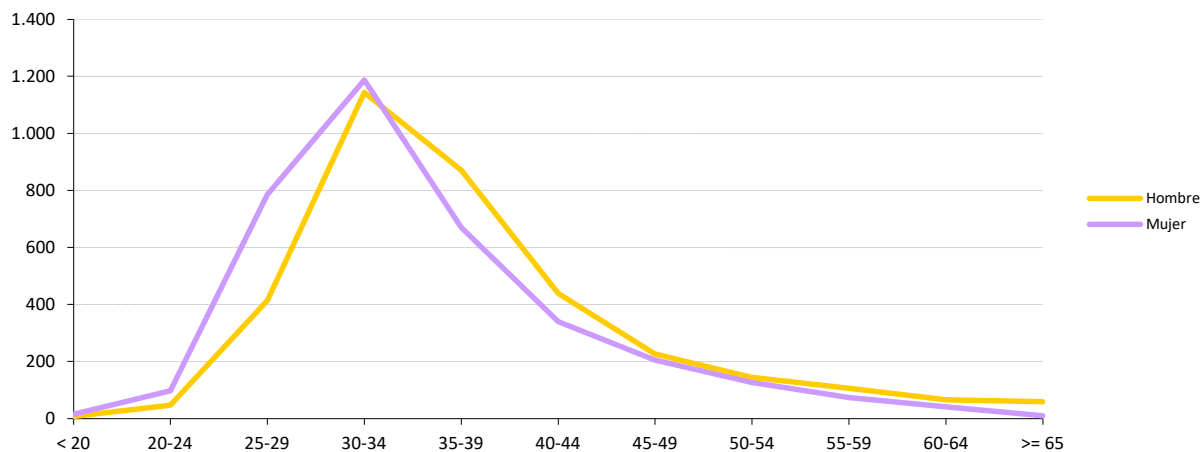

Matrimonios según sexo de los contrayentes, estado civil anterior y tipo de celebración

Matrimonios mismo sexo

Estado civil anterior	Sexo		
	Hombre	Mujer	Total
Ambos Solteros	30	37	67
Solteros con Separados/Divorciados o Viudos	3	9	12
Ambos Separados/Divorciados o Viudos	1	1	2
Total	34	47	81

Matrimonios distinto sexo

Matrimonios religiosos	Mujer			
	Hombre	Solt.	Viuda	Sep/Div
Soltero	1.252	0	4	1.256
Viudo	2	1	0	3
Separado/Divorciado	9	0	4	13
Total	1.263	1	8	1.272

Matrimonios civiles	Mujer			
	Hombre	Solt.	Viuda	Sep/Div
Soltero	1.487	2	201	1.690
Viudo	10	1	10	21
Separado/Divorciado	211	7	246	464
Total	1.708	10	457	2.175

Porcentaje de mujeres que han contraído matrimonio según edad y estado civil anterior

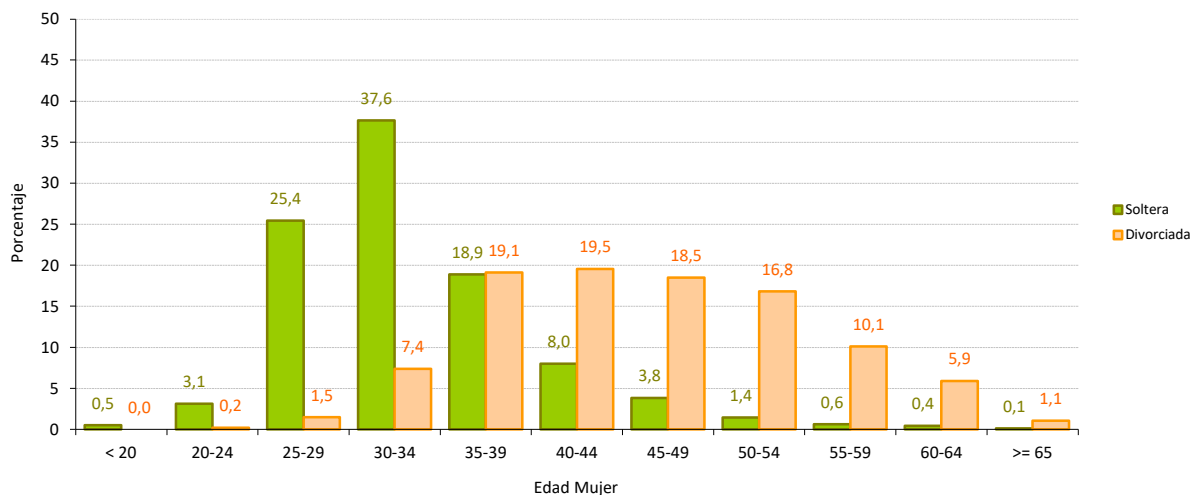

Porcentaje de hombres que han contraído matrimonio según edad y estado civil anterior

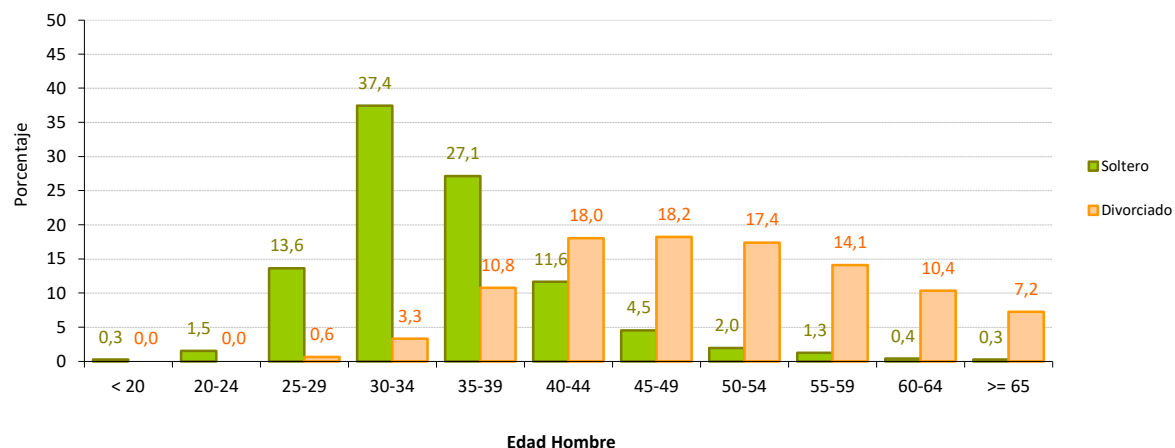

Personas no solteras que han contraído matrimonio según sexo, estado civil anterior, orden del matrimonio y tiempo de espera entre inicio estado civil anterior y el matrimonio actual

	Tº espera	Viudo/a Sep./Div.		Total
Hombre	Inf 1 año	0	19	19
	1-2 años	0	21	21
	2-5 años	2	84	86
	5-10 años	4	107	111
	10 y más años	9	74	83
	No consta	9	178	187
Mujer	Inf 1 año	1	17	18
	1-2 años	0	26	26
	2-5 años	3	82	85
	5-10 años	1	95	96
	10 y más años	3	86	89
	No consta	3	170	173

	Orden	Viudo/a Sep./Div.		Total
Hombre	Segundo	17	377	394
	Tercero	0	17	17
	Cuarto	0	1	1
	Quinto	0	0	0
	Sexto o sup.	1	1	2
	No consta	6	87	93
Mujer	Segundo	10	384	394
	Tercero	0	11	11
	Cuarto	0	1	1
	Quinto	0	0	0
	Sexto o sup.	0	2	2
	No consta	1	78	79

Matrimonios según nacionalidad de los contrayentes

Matrimonios mismo sexo	Sexo			
	Nacionalidad	Varón	Mujer	Total
Ambos españoles		28	40	68
Españoles / Extranjeros		6	7	13
Ambos extranjeros		0	0	0
No consta		0	0	0
Total		34	47	81

Distinto sexo	Mujer			Total	
	Hombre	Española	Extranjera		No consta
Español		3.170	182	2	3.354
Extranjero		86	13	1	100
No consta		0	0	0	0
Total		3.256	195	3	3.454

Porcentaje de españoles que han contraído matrimonio con extranjeros según sexo

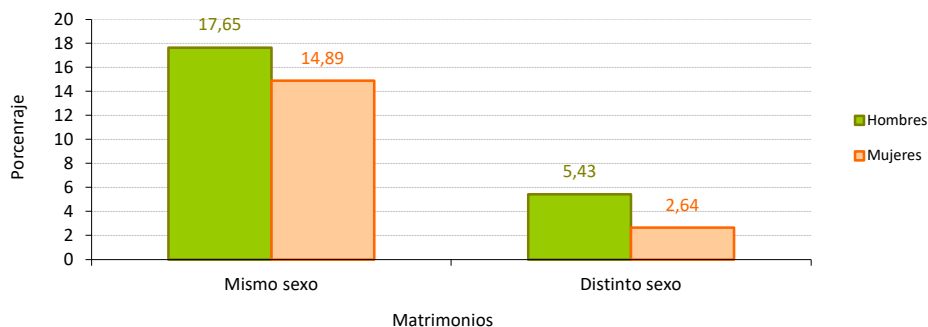

Tasa bruta de nupcialidad por mil habitantes

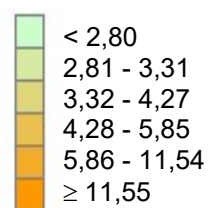
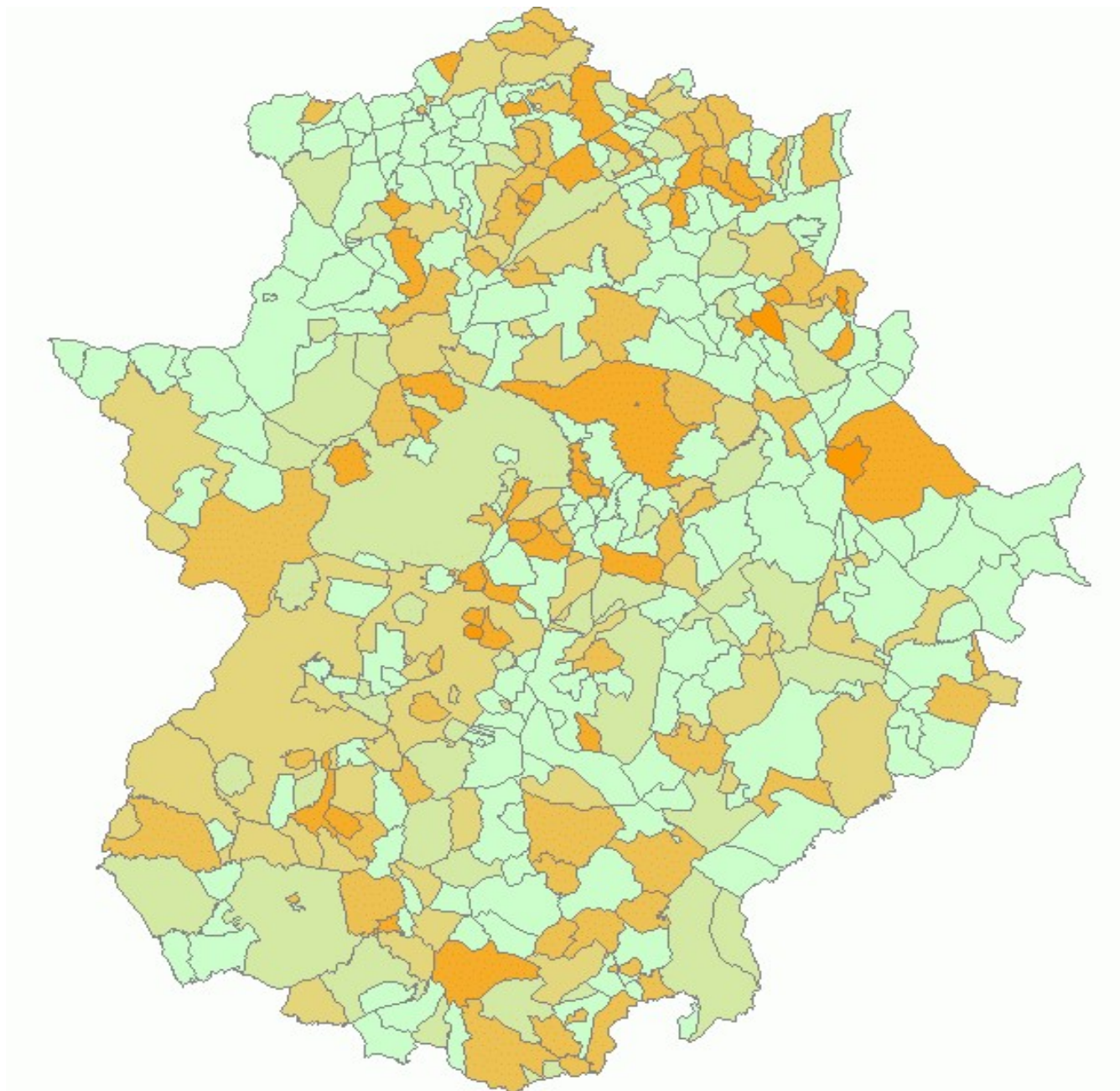

Tasa bruta de nupcialidad en Extremadura 3,31

Municipio	NACIMIENTOS			MATRIMONIOS		
	por lugar de inscripción			por lugar de inscripción		
	Niños	Niñas	Total	Religiosa	Civil	Total
06001 - Acedera	0	2	2	0	1	1
06002 - Aceuchal	25	15	40	10	14	24
06003 - Ahillones	2	2	4	4	0	4
06004 - Alange	7	4	11	3	2	5
06005 - Albuera (La)	7	10	17	4	7	11
06006 - Alburquerque	11	14	25	4	21	25
06007 - Alconchel	2	7	9	2	7	9
06008 - Alconera	2	1	3	1	0	1
06009 - Aljucén	0	0	0	1	1	2
06010 - Almendral	5	1	6	0	2	2
06011 - Almendralejo	163	139	302	24	72	96
06012 - Arroyo de San Serván	17	14	31	12	9	21
06013 - Atalaya	0	0	0	0	0	0
06014 - Azuaga	26	22	48	10	14	24
06015 - Badajoz	797	754	1.551	122	382	504
06016 - Barcarrota	7	7	14	7	6	13
06017 - Baterno	0	0	0	0	1	1
06018 - Benquerencia de la Serena	2	1	3	1	3	4
06019 - Berlanga	5	16	21	2	3	5
06020 - Bienvenida	0	0	0	0	0	0
06021 - Bodonal de la Sierra	2	2	4	1	1	2
06022 - Burguillos del Cerro	13	14	27	4	10	14
06023 - Cabeza del Buey	11	14	25	11	6	17
06024 - Cabeza la Vaca	5	1	6	2	2	4
06025 - Calamonte	23	25	48	4	20	24
06026 - Calera de León	2	1	3	1	0	1
06027 - Calzadilla de los Barros	0	0	0	1	0	1
06028 - Campanario	17	6	23	16	3	19
06029 - Campillo de Llerena	6	8	14	4	3	7
06030 - Capilla	0	1	1	0	0	0
06031 - Carmonita	0	0	0	5	1	6
06032 - Carrascalejo (El)	1	0	1	0	1	1
06033 - Casas de Don Pedro	5	4	9	0	2	2
06034 - Casas de Reina	1	1	2	0	0	0
06035 - Castilblanco	1	3	4	1	0	1
06036 - Castuera	11	14	25	6	10	16
06042 - Cheles	6	5	11	4	1	5
06037 - Codosera (La)	3	3	6	2	5	7
06038 - Cordobilla de Lácara	4	2	6	0	1	1
06039 - Coronada (La)	11	10	21	3	2	5
06040 - Corte de Peleas	2	4	6	0	1	1
06041 - Cristina	1	0	1	0	0	0
06043 - Don Álvaro	2	1	3	0	1	1
06044 - Don Benito	201	199	400	36	85	121
06045 - Entrín Bajo	3	2	5	0	2	2
06046 - Esparragalejo	6	2	8	3	4	7
06047 - Esparragosa de la Serena	3	2	5	1	0	1
06048 - Esparragosa de Lares	5	3	8	3	0	3
06049 - Feria	2	0	2	1	1	2
06050 - Fregenal de la Sierra	22	14	36	5	11	16
06051 - Fuenlabrada de los Montes	4	4	8	2	3	5
06052 - Fuente de Cantos	18	12	30	14	15	29
06053 - Fuente del Arco	0	1	1	2	1	3
06054 - Fuente del Maestro	20	20	40	8	14	22
06055 - Fuentes de León	5	3	8	1	4	5
06056 - Garbayuela	2	1	3	0	1	1
06057 - Garlitos	1	2	3	2	1	3
06058 - Garrovilla (La)	5	4	9	5	5	10
06059 - Granja de Torrehermosa	4	8	12	2	4	6
06903 - Guadiana	0	3	3	2	6	8
06060 - Guareña	19	14	33	7	9	16
06061 - Haba (La)	1	0	1	1	2	3
06062 - Helechosa de los Montes	3	0	3	0	0	0
06063 - Herrera del Duque	14	12	26	0	5	5
06064 - Higuera de la Serena	7	3	10	1	0	1
06065 - Higuera de Llerena	0	0	0	2	0	2
06066 - Higuera de Vargas	12	5	17	2	0	2
06067 - Higuera la Real	6	7	13	4	4	8
06068 - Hinojosa del Valle	5	3	8	0	1	1
06069 - Hornachos	12	13	25	9	7	16
06070 - Jerez de los Caballeros	22	23	45	11	19	30
06071 - Lapa (La)	2	0	2	1	0	1
06073 - Llera	5	1	6	1	3	4
06074 - Llerena	30	22	52	8	14	22
06072 - Lobón	2	12	14	2	6	8
06075 - Magacela	0	1	1	1	0	1
06076 - Maguilla	3	4	7	1	4	5
06077 - Malcocinado	1	0	1	0	1	1
06078 - Malpartida de la Serena	0	2	2	2	0	2
06079 - Manchita	3	2	5	1	5	6
06080 - Medellín	12	4	16	3	8	11
06081 - Medina de las Torres	6	4	10	2	2	4
06082 - Mengabril	2	1	3	0	0	0

Municipio	NACIMIENTOS			MATRIMONIOS		
	por lugar de inscripción			por lugar de inscripción		
	Niños	Niñas	Total	Religiosa	Civil	Total
06083 - Mérida	289	266	555	75	141	216
06084 - Mirandilla	1	1	2	4	5	9
06085 - Monesterio	7	13	20	7	15	22
06086 - Montemolín	4	4	8	1	3	4
06087 - Monterrubio de la Serena	8	8	16	3	0	3
06088 - Montijo	51	58	109	14	24	38
06089 - Morera (La)	2	4	6	3	3	6
06090 - Nava de Santiago (La)	2	7	9	2	1	3
06091 - Navalvillar de Pela	9	16	25	3	10	13
06092 - Nogales	1	1	2	3	2	5
06093 - Oliva de la Frontera	15	9	24	10	2	12
06094 - Oliva de Mérida	7	4	11	2	2	4
06095 - Olivenza	37	33	70	17	26	43
06096 - Orellana de la Sierra	1	0	1	0	1	1
06097 - Orellana la Vieja	1	5	6	5	6	11
06098 - Palomas	2	3	5	0	0	0
06099 - Parra (La)	3	2	5	5	2	7
06100 - Peñalsordo	3	2	5	2	0	2
06101 - Peraleda del Zaucejo	2	1	3	0	1	1
06102 - Puebla de Alcocer	5	6	11	3	2	5
06103 - Puebla de la Calzada	23	10	33	6	11	17
06104 - Puebla de la Reina	3	2	5	3	0	3
06107 - Puebla de Obando	8	7	15	0	2	2
06108 - Puebla de Sancho Pérez	13	4	17	2	5	7
06105 - Puebla del Maestre	2	1	3	1	2	3
06106 - Puebla del Prior	1	1	2	0	1	1
06902 - Pueblonuevo del Guadiana	3	1	4	2	2	4
06109 - Quintana de la Serena	9	25	34	10	10	20
06110 - Reina	0	0	0	0	0	0
06111 - Rena	3	3	6	0	0	0
06112 - Retamal de Llerena	1	1	2	0	0	0
06113 - Ribera del Fresno	11	11	22	4	5	9
06114 - Risco	0	0	0	0	0	0
06115 - Roca de la Sierra (La)	6	7	13	1	3	4
06116 - Salvaleón	6	1	7	3	3	6
06117 - Salvatierra de los Barros	7	4	11	4	2	6
06119 - San Pedro de Mérida	2	1	3	1	1	2
06123 - San Vicente de Alcántara	13	17	30	5	9	14
06118 - Sancti-Spiritus	1	0	1	0	0	0
06120 - Santa Amalia	13	14	27	4	12	16
06121 - Santa Marta	7	16	23	9	7	16
06122 - Santos de Maimona (Los)	31	37	68	18	7	25
06124 - Segura de León	3	3	6	2	2	4
06125 - Siruela	3	6	9	2	0	2
06126 - Solana de los Barros	9	10	19	6	5	11
06127 - Talarubias	11	8	19	6	3	9
06128 - Talavera la Real	17	16	33	8	14	22
06129 - Táliga	0	0	0	0	0	0
06130 - Tamurejo	0	0	0	0	1	1
06131 - Torre de Miguel Sesmero	7	2	9	3	1	4
06132 - Torremayor	2	4	6	0	0	0
06133 - Torremejía	8	10	18	6	1	7
06134 - Trasierra	4	2	6	1	1	2
06135 - Trujillanos	4	3	7	1	3	4
06136 - Usagre	8	6	14	1	2	3
06137 - Valdecaballeros	3	3	6	2	1	3
06901 - Valdelcalzada	3	7	10	2	5	7
06138 - Valdectorres	3	3	6	1	2	3
06139 - Valencia de las Torres	0	0	0	1	0	1
06140 - Valencia del Mombuey	5	1	6	0	0	0
06141 - Valencia del Ventoso	6	7	13	5	3	8
06146 - Valle de la Serena	1	0	1	0	0	0
06147 - Valle de Matamoros	0	1	1	0	2	2
06148 - Valle de Santa Ana	3	1	4	2	0	2
06142 - Valverde de Burguillos	2	0	2	1	1	2
06143 - Valverde de Leganés	12	14	26	2	10	12
06144 - Valverde de Llerena	1	0	1	1	2	3
06145 - Valverde de Mérida	2	3	5	1	1	2
06149 - Villafranca de los Barros	47	55	102	24	20	44
06150 - Villagarcía de la Torre	4	3	7	3	2	5
06151 - Villagonzalo	6	3	9	0	1	1
06152 - Villalba de los Barros	5	3	8	0	4	4
06153 - Villanueva de la Serena	74	88	162	30	40	70
06154 - Villanueva del Fresno	13	6	19	7	4	11
06156 - Villar de Rena	0	0	0	1	2	3
06155 - Villar del Rey	4	4	8	4	3	7
06157 - Villarta de los Montes	1	2	3	0	0	0
06158 - Zafra	64	46	110	24	43	67
06159 - Zahínos	7	12	19	4	1	5
06160 - Zalamea de la Serena	13	11	24	8	2	10
06162 - Zarza (La)	2	5	7	1	0	1
06161 - Zarza-Capilla	3	0	3	0	0	0
Provincia de Badajoz	2.646	2.495	5.141	810	1.372	2.182

Municipio	NACIMIENTOS			MATRIMONIOS		
	por lugar de inscripción			por lugar de inscripción		
	Niños	Niñas	Total	Religiosa	Civil	Total
10001 - Abadía	0	1	1	0	1	1
10002 - Abertura	3	1	4	1	1	2
10003 - Acebo	2	3	5	0	1	1
10004 - Acehúche	2	5	7	0	0	0
10005 - Aceituna	3	4	7	0	2	2
10006 - Ahigal	8	4	12	3	3	6
10903 - Alagón del Río	3	1	4	0	0	0
10007 - Albalá	0	2	2	3	1	4
10008 - Alcántara	2	7	9	1	2	3
10009 - Alcollarín	1	2	3	0	0	0
10010 - Alcuéscar	10	11	21	5	1	6
10012 - Aldea del Cano	1	4	5	1	2	3
10013 - Aldea del Obispo (La)	0	0	0	1	0	1
10011 - Aldeacentenera	2	2	4	1	1	2
10014 - Aldeanueva de la Vera	3	3	6	6	5	11
10015 - Aldeanueva del Camino	1	0	1	4	2	6
10016 - Aldehuela de Jerte	1	0	1	0	3	3
10017 - Alía	0	1	1	2	3	5
10018 - Aliseda	3	3	6	3	8	11
10019 - Almaraz	7	7	14	1	4	5
10020 - Almoharín	4	5	9	3	4	7
10021 - Arroyo de la Luz	11	10	21	8	17	25
10023 - Arroyomolinos	1	1	2	1	0	1
10022 - Arroyomolinos de la Vera	0	0	0	1	1	2
10024 - Baños de Montemayor	0	0	0	0	3	3
10025 - Barrado	3	0	3	0	0	0
10026 - Belvís de Monroy	0	0	0	0	0	0
10027 - Benquerencia	0	0	0	0	0	0
10028 - Berrocalejo	0	0	0	1	2	3
10029 - Berzocana	0	2	2	0	1	1
10030 - Bohonal de Ibor	1	1	2	1	1	2
10031 - Botija	0	0	0	0	0	0
10032 - Brozas	5	3	8	3	3	6
10033 - Cabañas del Castillo	0	0	0	0	2	2
10034 - Cabezabellosa	1	0	1	0	1	1
10035 - Cabezuela del Valle	10	5	15	6	4	10
10036 - Cabrero	0	0	0	0	0	0
10037 - Cáceres	364	375	739	118	201	319
10038 - Cachorrilla	0	0	0	0	0	0
10039 - Cadalso	1	0	1	0	2	2
10040 - Calzadilla	0	3	3	0	0	0
10041 - Caminomorisco	5	1	6	1	4	5
10042 - Campillo de Deleitosa	0	0	0	0	0	0
10043 - Campo Lugar	0	2	2	1	2	3
10044 - Cañamero	1	1	2	0	4	4
10045 - Cañaveral	2	1	3	0	1	1
10046 - Carbajo	0	1	1	0	0	0
10047 - Carcaboso	5	2	7	2	5	7
10048 - Carrascalejo	0	0	0	0	0	0
10049 - Casar de Cáceres	16	15	31	9	20	29
10050 - Casar de Palomero	2	2	4	3	0	3
10051 - Casares de las Hurdes	0	0	0	0	0	0
10052 - Casas de Don Antonio	0	0	0	0	0	0
10053 - Casas de Don Gómez	0	2	2	0	3	3
10056 - Casas de Millán	1	0	1	0	1	1
10057 - Casas de Miravete	0	0	0	0	0	0
10054 - Casas del Castañar	1	2	3	0	1	1
10055 - Casas del Monte	0	0	0	0	0	0
10058 - Casatejada	2	1	3	4	0	4
10059 - Casillas de Coria	0	0	0	1	0	1
10060 - Castañar de Ibor	1	0	1	1	2	3
10061 - Ceclavín	3	2	5	0	2	2
10062 - Cedillo	0	1	1	0	0	0
10063 - Cerezo	1	0	1	0	0	0
10064 - Cilleros	6	1	7	2	3	5
10065 - Collado de la Vera	0	0	0	0	0	0
10066 - Conquista de la Sierra	2	2	4	1	0	1
10067 - Coria	41	46	87	11	42	53
10068 - Cuacos de Yuste	2	6	8	2	3	5
10069 - Cumbre (La)	0	2	2	1	0	1
10070 - Deleitosa	1	2	3	0	1	1
10071 - Descargamaría	0	0	0	0	0	0
10072 - Eljas	3	1	4	0	4	4
10073 - Escurial	6	3	9	4	2	6
10075 - Fresnedoso de Ibor	0	1	1	0	0	0
10076 - Galisteo	0	2	2	0	4	4

Municipio	NACIMIENTOS			MATRIMONIOS		
	por lugar de inscripción			por lugar de inscripción		
	Niños	Niñas	Total	Religiosa	Civil	Total
10077 - Garciaz	1	2	3	2	0	2
10078 - Garganta (La)	0	0	0	0	0	0
10079 - Garganta la Olla	1	3	4	0	4	4
10080 - Gargantilla	0	1	1	0	1	1
10081 - Gargüera	0	0	0	0	0	0
10082 - Garrovillas de Alconétar	5	5	10	5	3	8
10083 - Garvín	0	0	0	0	1	1
10084 - Gata	0	1	1	0	0	0
10085 - Gordo (El)	0	0	0	1	1	2
10086 - Granja (La)	0	1	1	0	0	0
10087 - Guadalupe	3	2	5	38	4	42
10088 - Guijo de Coria	0	1	1	0	0	0
10089 - Guijo de Galisteo	2	2	4	2	1	3
10090 - Guijo de Granadilla	0	0	0	0	0	0
10091 - Guijo de Santa Bárbara	0	1	1	0	0	0
10092 - Herguijuela	1	0	1	0	1	1
10093 - Hernán-Pérez	0	0	0	0	0	0
10094 - Herrera de Alcántara	0	0	0	0	0	0
10095 - Herrerueta	0	3	3	0	1	1
10096 - Hervás	13	7	20	2	14	16
10097 - Higuera	0	0	0	0	0	0
10098 - Hinojal	2	1	3	0	0	0
10099 - Holguera	4	1	5	1	2	3
10100 - Hoyos	2	1	3	0	1	1
10101 - Huélaga	2	0	2	0	0	0
10102 - Ibahernando	2	0	2	0	1	1
10103 - Jaraicejo	0	0	0	0	1	1
10104 - Jaraíz de la Vera	29	20	49	3	14	17
10105 - Jarandilla de la Vera	8	2	10	4	20	24
10106 - Jarilla	0	0	0	0	1	1
10107 - Jerte	3	3	6	3	3	6
10108 - Ladrillar	0	0	0	0	1	1
10109 - Logrosán	4	10	14	0	2	2
10110 - Losar de la Vera	5	2	7	2	4	6
10111 - Madrigal de la Vera	4	2	6	1	3	4
10112 - Madrigalejo	5	3	8	0	5	5
10113 - Madroñera	10	8	18	4	3	7
10114 - Majadas	3	4	7	0	0	0
10115 - Malpartida de Cáceres	9	6	15	4	5	9
10116 - Malpartida de Plasencia	16	20	36	4	13	17
10117 - Marchagaz	2	1	3	0	0	0
10118 - Mata de Alcántara	0	0	0	0	1	1
10119 - Membrío	0	0	0	1	0	1
10120 - Mesas de Ibor	0	0	0	0	2	2
10121 - Miajadas	37	20	57	9	18	27
10122 - Millanes	0	0	0	0	0	0
10123 - Mirabel	0	1	1	1	2	3
10124 - Mohedas de Granadilla	5	1	6	2	3	5
10125 - Monroy	1	2	3	2	2	4
10126 - Montánchez	1	6	7	6	5	11
10127 - Montehermoso	20	12	32	9	11	20
10128 - Moraleja	23	14	37	2	13	15
10129 - Morcillo	0	1	1	0	0	0
10130 - Navaconcejo	9	4	13	1	5	6
10131 - Navalморal de la Mata	108	118	226	9	61	70
10132 - Navalvillar de Ibor	0	0	0	0	1	1
10133 - Navas del Madroño	5	3	8	4	0	4
10134 - Navezuelas	1	0	1	0	0	0
10135 - Nuñomoral	4	3	7	2	4	6
10136 - Oliva de Plasencia	0	1	1	0	2	2
10137 - Palomero	3	1	4	1	2	3
10138 - Pasarón de la Vera	0	1	1	2	4	6
10139 - Pedroso de Acim	0	0	0	0	0	0
10140 - Peraleda de la Mata	3	5	8	6	2	8
10141 - Peraleda de San Román	1	0	1	0	0	0
10142 - Perales del Puerto	2	4	6	0	0	0
10143 - Pescueza	0	1	1	0	0	0
10144 - Pesga (La)	1	2	3	2	1	3
10145 - Piedras Albas	0	0	0	0	0	0
10146 - Pinofranqueado	5	8	13	2	4	6
10147 - Piornal	6	4	10	1	3	4
10148 - Plasencia	159	155	314	35	98	133
10149 - Plasenzuela	0	1	1	1	2	3
10150 - Portaje	0	1	1	0	3	3
10151 - Portezuelo	3	1	4	0	1	1
10152 - Pozuelo de Zarcón	0	1	1	1	0	1

Municipio	NACIMIENTOS			MATRIMONIOS		
	por lugar de inscripción			por lugar de inscripción		
	Niños	Niñas	Total	Religiosa	Civil	Total
10905 - Pueblonuevo de Miramontes	0	0	0	1	1	2
10153 - Puerto de Santa Cruz	0	0	0	1	0	1
10154 - Rebollar	1	4	5	0	0	0
10155 - Riobobos	2	4	6	2	3	5
10156 - Robledillo de Gata	0	1	1	0	1	1
10157 - Robledillo de la Vera	0	0	0	1	0	1
10158 - Robledillo de Trujillo	0	1	1	0	0	0
10159 - Robledollano	0	0	0	0	0	0
10160 - Romangordo	0	0	0	0	0	0
10901 - Rosalejo	0	0	0	0	0	0
10161 - Ruanes	0	0	0	0	0	0
10162 - Salorino	0	1	1	0	0	0
10163 - Salvatierra de Santiago	0	0	0	0	0	0
10164 - San Martín de Trevejo	5	0	5	0	1	1
10165 - Santa Ana	1	0	1	0	0	0
10166 - Santa Cruz de la Sierra	0	1	1	0	0	0
10167 - Santa Cruz de Paniagua	0	2	2	0	0	0
10168 - Santa Marta de Magasca	1	0	1	0	0	0
10169 - Santiago de Alcántara	0	0	0	0	0	0
10170 - Santiago del Campo	2	0	2	1	0	1
10171 - Santibáñez el Alto	0	1	1	0	0	0
10172 - Santibáñez el Bajo	1	2	3	1	3	4
10173 - Saucedilla	6	2	8	0	0	0
10174 - Segura de Toro	1	0	1	0	0	0
10175 - Serradilla	0	3	3	1	1	2
10176 - Serrejón	1	2	3	0	0	0
10177 - Sierra de Fuentes	1	4	5	1	4	5
10178 - Talaván	2	0	2	1	1	2
10179 - Talaveruela de la Vera	0	0	0	0	1	1
10180 - Talayuela	27	19	46	5	8	13
10181 - Tejeda de Tiétar	4	2	6	0	1	1
10904 - Tiétar	4	1	5	0	0	0
10182 - Toril	0	0	0	0	0	0
10183 - Tornavacas	2	2	4	3	2	5
10184 - Torno (El)	0	2	2	1	4	5
10187 - Torre de Don Miguel	0	3	3	0	0	0
10188 - Torre de Santa María	0	0	0	0	3	3
10185 - Torrezilla de los Ángeles	1	0	1	0	1	1
10186 - Torreillas de la Tiesa	2	1	3	3	3	6
10190 - Torrejón el Rubio	1	2	3	0	3	3
10189 - Torrejoncillo	8	7	15	6	2	8
10191 - Torremenga	2	1	3	0	1	1
10192 - Torremocha	1	3	4	0	3	3
10193 - Torreorgaz	2	2	4	2	3	5
10194 - Torrequemada	0	1	1	0	5	5
10195 - Trujillo	34	20	54	27	27	54
10196 - Valdastillas	1	1	2	1	2	3
10197 - Valdecañas de Tajo	0	0	0	0	1	1
10198 - Valdefuentes	3	1	4	0	6	6
10199 - Valdehúncar	0	0	0	1	1	2
10200 - Valdelacasa de Tajo	0	0	0	0	0	0
10201 - Valdemorales	1	0	1	0	1	1
10202 - Valdeobispo	1	0	1	0	3	3
10203 - Valencia de Alcántara	16	16	32	9	12	21
10204 - Valverde de la Vera	1	0	1	0	0	0
10205 - Valverde del Fresno	5	7	12	0	5	5
10902 - Vegaviana	4	1	5	1	4	5
10206 - Viandar de la Vera	1	0	1	1	0	1
10207 - Villa del Campo	0	0	0	0	1	1
10208 - Villa del Rey	0	0	0	0	0	0
10209 - Villamesías	0	0	0	0	0	0
10210 - Villamiel	0	0	0	0	0	0
10211 - Villanueva de la Sierra	2	0	2	0	1	1
10212 - Villanueva de la Vera	3	6	9	0	9	9
10214 - Villar de Plasencia	0	0	0	0	0	0
10213 - Villar del Pedroso	0	0	0	0	0	0
10215 - Villasbuenas de Gata	0	0	0	0	0	0
10216 - Zarza de Granadilla	10	3	13	3	9	12
10217 - Zarza de Montánchez	0	0	0	0	0	0
10218 - Zarza la Mayor	1	1	2	2	1	3
10219 - Zorita	4	3	7	1	1	2
Provincia de Cáceres	1.252	1.182	2.434	468	885	1.353

DATOS MUNICIPALES. SUCESOS INSCRITOS EN EXTREMADURA

MOVIMIENTO NATURAL DE LA POBLACIÓN

NOTAS METODOLÓGICAS

Los acontecimientos demográficos incluidos en la presente publicación corresponden a las inscripciones realizadas en los Registros Civiles de los municipios de Extremadura. La información contenida en los boletines estadísticos de inscripción se facilita por el Instituto Nacional de Estadística, a través de sus Delegaciones Provinciales. Se trata, únicamente de matrimonios y partos inscritos en esta Comunidad Autónoma, no considerando la información de acontecimientos referidos a residentes en Extremadura ocurridos en otras Comunidades. Ésta es la primera causa del carácter provisional de los datos, la segunda es el retraso con que se inscriben los acontecimientos, en algunos casos, de varios meses.

A nivel municipal los nacimientos y matrimonios van referidos al lugar de inscripción, por no disponer de información completa sobre la futura residencia del matrimonio o del recién nacido.

CONCEPTOS Y DEFINICIONES

Intervalo protogenésico.- Es el tiempo que transcurre entre la fecha del matrimonio y la fecha del nacimiento del primer hijo nacido vivo. Por tanto, únicamente puede calcularse sobre los hijos nacidos de madres casadas.

Intervalo intergenésico.- Es el tiempo comprendido entre dos nacimientos consecutivos de la misma madre.

Matrimonio.- Entendemos por matrimonio el procedimiento legal o el rito mediante el cual se unen dos personas a fin de constituirse en familia. Las formas en que este sucede son varias, distinguiéndose los matrimonios religiosos de los exclusivamente civiles.

Nacimiento.- Es el feto nacido biológicamente vivo.

Orden del nacido.- Es el número de secuencia que corresponde a un nacido vivo entre el total de hijos que tiene una mujer.

Parto.- Se entiende por parto la expulsión o extracción del útero de un producto de concepción presuntamente viable. Cada parto puede dar lugar a uno o varios nacidos, llamándose parto simple si sólo hay un nacido y parto múltiple, si hay dos o más. En cuanto al tipo de parto, distinguimos entre normales y distócicos; estos últimos son los que no pueden llegar a término de modo natural y requieren algún tipo de intervención obstétrica resolutive.

Parto a término.- Recién nacido cuya edad gestacional es de 38 semanas completas o más (260 días ó más).

Parto Prematuro.- Recién nacido cuya edad gestacional es inferior o igual a 37 semanas completas (menores de 259 días).

Población anual.- La población utilizada para calcular las tasas brutas corresponde a la revisión padronal de 2019, por ser la última información disponible a nivel municipal.

Tasas.- Cociente que relaciona un suceso demográfico con un conjunto de población, o parte de ella, acaecidos durante un periodo de tiempo determinado.

Tasa bruta de natalidad.- Total de nacimientos en un año determinado por 1.000 habitantes.

Tasa bruta de nupcialidad.- Total de matrimonios en un año determinado por 1.000 habitantes

ieex
Instituto de Estadística
de Extremadura