

MOVIMIENTO NATURAL DE LA POBLACIÓN AÑO 2020



MOVIMIENTO NATURAL DE LA POBLACIÓN

DATOS PROVISIONALES

AÑO 2020



Junta de Extremadura
Instituto de Estadística de Extremadura
Paseo de Roma s/n Módulo C, 2º planta
06800 Mérida

E-mail: ieex@juntaex.es
Web: estadistica.juntaex.es
Twitter: www.twitter.com/ieextremadura
Teléf: 924 48 80 05 / 06/ 11

Fenómenos demográficos por meses

Mes	NACIMIENTOS			DEFUNCIONES			MATRIMONIOS		
	Niños	Niñas	Total	Hombre	Mujer	Total	Religioso	Civil	Total
Enero	316	313	629	622	578	1.200	5	100	105
Febrero	294	258	552	476	518	994	8	118	126
Marzo	317	300	617	672	619	1.291	8	83	91
Abril	319	322	641	663	714	1.377	1	8	9
Mayo	289	294	583	508	508	1.016	1	27	28
Junio	315	309	624	456	417	873	7	89	96
Julio	346	311	657	511	549	1.060	12	198	210
Agosto	322	323	645	500	504	1.004	72	160	232
Septiembre	348	318	666	450	417	867	49	199	248
Octubre	308	311	619	562	528	1.090	60	178	238
Noviembre	308	299	607	563	520	1.083	12	147	159
Diciembre	262	257	519	564	507	1.071	9	145	154
Total	3.744	3.615	7.359	6.547	6.379	12.926	244	1.452	1.696

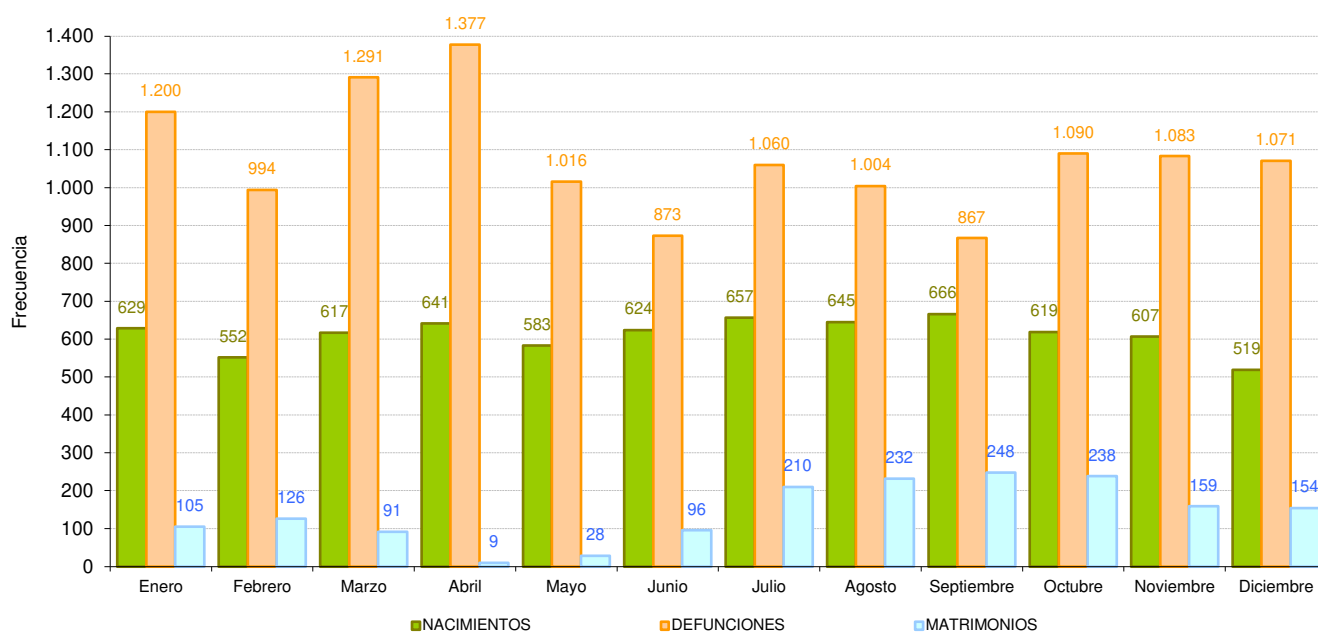

Partos según multiplicidad y semanas de gestación

Semanas gestación	Multiplicidad			Total
	Parto sencillo	Parto doble	Parto tripe o más	
< 21	1	0	0	1
21	0	0	0	0
22	1	0	0	1
23	0	0	0	0
24	1	0	0	1
25	2	0	0	2
26	6	1	0	7
27	2	0	0	2
28	6	1	0	7
29	12	0	0	12
30	7	1	0	8
31	13	2	0	15
32	12	5	0	17
33	18	2	0	20
34	38	3	0	41
35	61	6	0	67
36	107	15	0	122
37	374	28	0	402
38	829	14	0	843
39	1.478	4	0	1.482
40	1.694	2	0	1.696
41	931	0	0	931
42 y más	71	0	0	71
No consta	1.501	24	0	1.525
Total	7.165	108	0	7.273

Partos según maduración, normalidad y multiplicidad

Maturidad	Normalidad	Multiplicidad			Total
		Parto Sencillo	Parto Doble	Parto Triple o más	
Prematura	Normal	213	21	0	234
	Distócico (con complicaciones)	51	10	0	61
	No consta	23	5	0	28
A término	Normal	5.752	56	0	5.808
	Distócico (con complicaciones)	580	10	0	590
	No consta	546	6	0	552
Total prematura		287	36	0	323
Total a término		6.878	72	0	6.950
No consta		0	0	0	0
Total		7.165	108	0	7.273

Porcentaje de partos según multiplicidad, normalidad y si se ha practicado cesarea

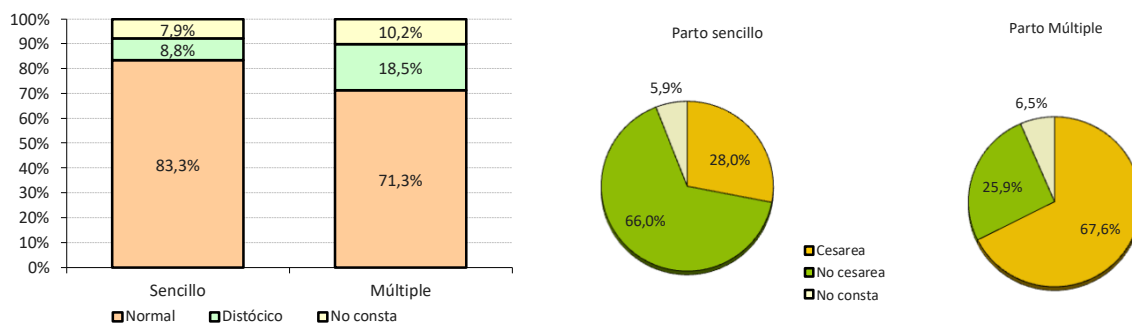

Nacimientos según mes y sexo

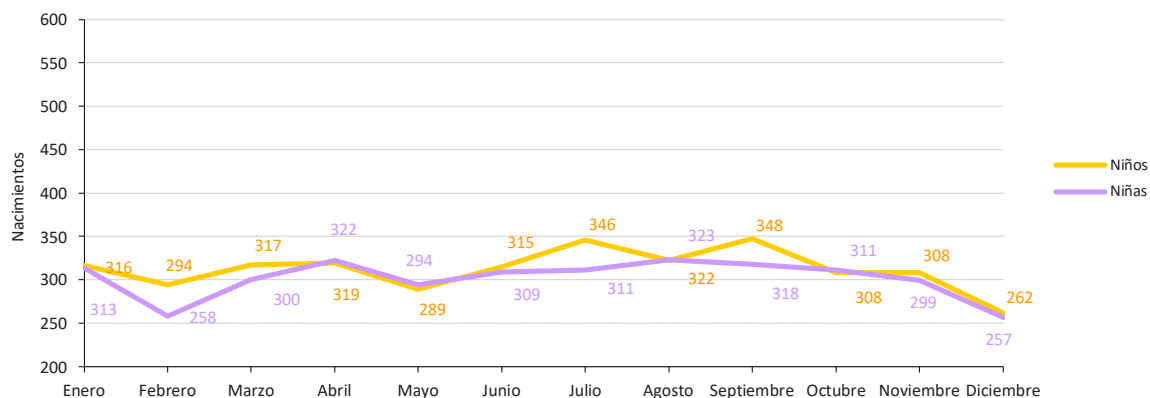

Porcentaje de nacidos vivos según multiplicidad y peso al nacer

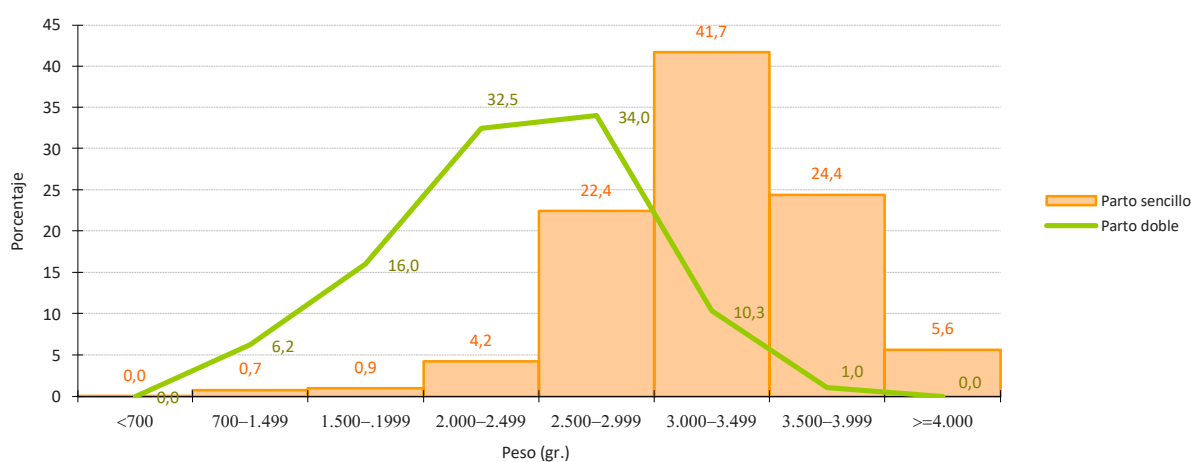

Nacidos vivos según sexo y peso al nacer

Peso (gr.)	Sexo	
	Niño	Niña
<700	0	2
700-1.499	31	28
1.500-1.999	45	45
2.000-2.499	128	200
2.500-2.999	669	816
3.000-3.499	1.328	1.328
3.500-3.999	914	631
>=4.000	223	130
No consta	406	435
Total	3.744	3.615

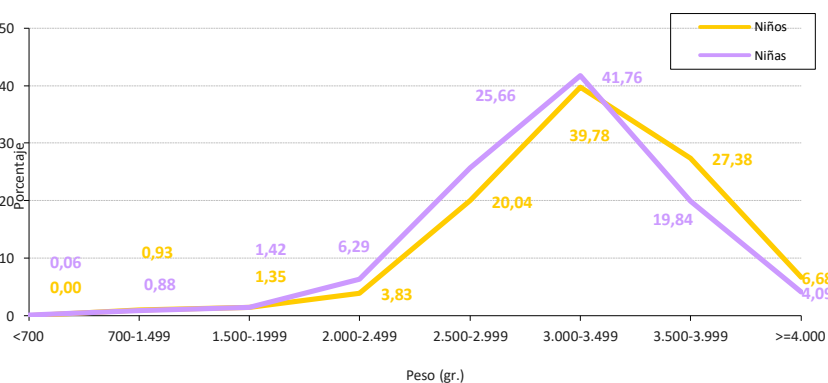

Nacidos vivos según sexo y edad de la madre

Edad de la madre	Sexo	
	Niño	Niña
<20	83	73
20-24	282	296
25-29	696	684
30-34	1.278	1.273
35-39	1.121	1.021
40-44	261	253
>44	23	15
No consta	0	0
Total	3.744	3.615

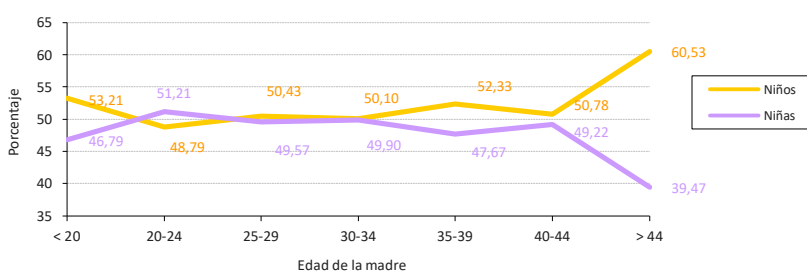

Nacidos vivos según intervalo intergenésico y edad de la madre

Intervalo intergenésico	Edad de la madre								Total
	<20	20-24	25-29	30-34	35-39	40-44	>44	No consta	
Menos de 1 año	0	2	6	4	2	1	0	0	15
1	9	47	50	112	101	24	1	0	344
2	7	50	95	239	223	36	0	0	650
3	1	36	85	216	240	45	0	0	623
4	2	23	95	216	183	40	1	0	560
5	0	25	46	123	184	35	3	0	416
6	0	8	44	90	109	22	1	0	274
7	0	6	28	47	68	25	0	0	174
8	0	0	18	38	55	22	1	0	134
9	0	1	25	23	40	14	0	0	103
10	0	0	11	17	25	14	1	0	68
11	0	0	5	23	26	11	0	0	65
12	0	0	0	19	9	7	1	0	36
13	0	0	1	5	14	5	0	0	25
14	0	0	0	4	9	3	1	0	17
15	0	0	0	2	5	7	2	0	16
Más de 15 años	0	0	0	4	19	18	3	0	44
No consta	0	8	21	23	32	4	1	0	89
Total	19	206	530	1.205	1.344	333	16	0	3.653

Intervalo intergenésico: período de tiempo comprendido entre dos partos consecutivos. Segundos partos o más.

Nacidos vivos según intervalo intergenésico y orden del nacido

Intervalo intergenésico	Orden del nacido								Total
	2	3	4	5	6	7	8 o más	No consta	
Menos de 1 año	11	1	0	3	0	0	0	0	15
1	260	61	11	7	3	0	2	0	344
2	503	113	23	7	3	0	0	1	650
3	505	92	16	8	0	2	0	0	623
4	471	74	12	1	1	0	1	0	560
5	318	77	13	5	0	0	2	1	416
6	205	60	6	3	0	0	0	0	274
7	126	37	9	0	1	1	0	0	174
8	91	37	5	0	1	0	0	0	134
9	55	37	10	1	0	0	0	0	103
10	49	14	3	1	0	1	0	0	68
11	44	16	5	0	0	0	0	0	65
12	19	14	3	0	0	0	0	0	36
13	12	10	2	1	0	0	0	0	25
14	12	3	2	0	0	0	0	0	17
15	11	5	0	0	0	0	0	0	16
Más de 15 años	29	10	4	1	0	0	0	0	44
No consta	64	16	4	3	0	1	1	0	89
Total	2.785	677	128	41	9	5	6	2	3.653

Orden del nacimiento: número total de hijos vivos que ha tenido la madre.

Porcentaje de nacidos vivos según intervalo intergenésico

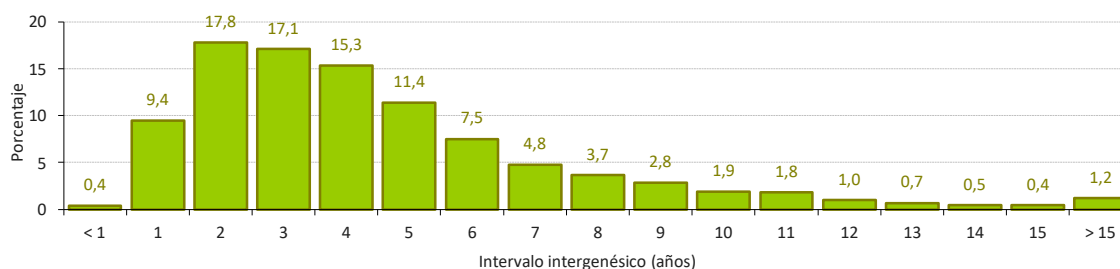

Nacidos vivos según profesión y edad de la madre

Profesión madre	Edad de la madre								Total
	<20	20-24	25-29	30-34	35-39	40-44	>44	No consta	
00	66	257	708	1.298	1.114	245	19	0	3.707
01	1	0	0	9	7	2	0	0	19
02	0	2	12	28	47	14	0	0	103
03	0	0	35	157	170	47	4	0	413
04	0	10	47	134	105	30	2	0	328
05	2	4	67	224	209	54	2	0	562
06	3	58	124	222	165	49	2	0	623
07	4	10	29	39	24	3	0	0	109
08	0	0	2	10	10	0	0	0	22
09	0	1	2	4	3	1	0	0	11
10	15	45	112	135	92	22	2	0	423
11	16	33	13	9	2	0	0	0	73
12	48	158	229	280	187	44	7	0	953
13	1	0	0	2	7	3	0	0	13
14	0	0	0	0	0	0	0	0	0
Total	156	578	1.380	2.551	2.142	514	38	0	7.359

00 No consta o persona no clasificable

01 Fuerzas armadas

02 Dirección de empresas y administraciones públicas

03 Técnicos y profesionales, científicos e intelectuales

04 Técnicos y profesionales de apoyo

05 Empleados tipo administrativo

06 Trabajadores de servicios de restauración, personales, protección y vendedores de comercio

07 Trabajadores cualificados en la agricultura y en la pesca

08 Artesanos y trabajadores cualificados en industrias manufactureras, construcción y minería, excepto operadores de instalac.y maquinaria

09 Operadores de instalaciones y maquinaria y montadores

10 Trabajos no cualificados

11 Estudiantes

12 Personas que realizan/comparten las tareas del hogar

13 Jubilados/pensionistas/rentistas

14 Parados

Nacidos vivos según profesión de la madre y orden del nacido

Profesión madre	Orden del nacido									Total
	1	2	3	4	5	6	7	8 o más	No consta	
00	1.907	1.404	303	62	16	4	2	1	8	3.707
01	10	7	1	0	1	0	0	0	0	19
02	49	43	9	1	0	0	1	0	0	103
03	207	171	26	6	1	0	0	2	0	413
04	185	119	24	0	0	0	0	0	0	328
05	296	227	36	3	0	0	0	0	0	562
06	312	242	55	8	1	2	0	1	2	623
07	54	45	6	4	0	0	0	0	0	109
08	8	12	2	0	0	0	0	0	0	22
09	7	2	2	0	0	0	0	0	0	11
10	174	155	66	13	8	1	1	0	5	423
11	61	10	2	0	0	0	0	0	0	73
12	360	396	144	31	14	2	1	2	3	953
13	3	9	1	0	0	0	0	0	0	13
14	0	0	0	0	0	0	0	0	0	0
Total	3.633	2.842	677	128	41	9	5	6	18	7.359

Porcentaje de nacidos vivos según el orden del nacido



Nacidos vivos según estado civil y edad de la madre

Estado civil	Edad de la madre								Total
	<20	20-24	25-29	30-34	35-39	40-44	>44	No consta	
Casada	6	93	462	1.506	1.381	291	21	0	3.760
Soltera	145	462	875	980	670	166	12	0	3.310
Sep./Divor.	0	4	12	43	73	45	5	0	182
Viuda	0	0	1	2	4	0	0	0	7
No consta	5	19	30	20	14	12	0	0	100
Total	156	578	1.380	2.551	2.142	514	38	0	7.359

Porcentaje de nacidos vivos según estado civil y edad de la madre

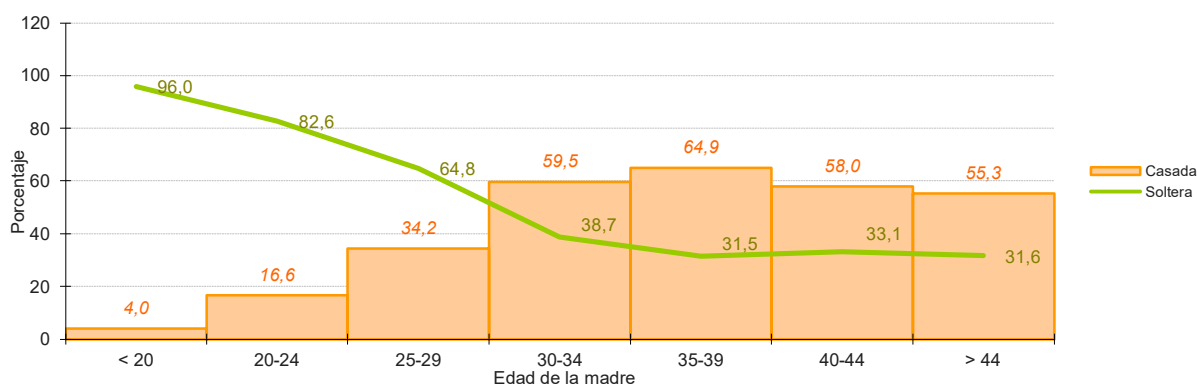

Nacidos vivos según nivel de estudios de la madre y orden del nacido

Estudios madre	Orden del nacido									Total
	1	2	3	4	5	6	7	8 o más	No consta	
01	7	13	14	3	3	0	0	0	1	41
02	23	30	29	13	5	2	1	0	1	104
03	276	252	120	41	12	5	3	1	6	716
04	556	541	149	18	10	1	0	2	1	1.278
05	135	128	29	4	2	0	0	0	1	299
06	305	257	43	8	0	0	0	1	2	616
07	289	193	28	1	0	0	0	0	1	512
08	450	352	56	5	0	0	0	2	0	865
09	386	264	43	3	2	0	1	0	0	699
10	14	14	3	1	0	0	0	0	0	32
00	1.192	798	163	31	7	1	0	0	5	2.197
Total	3.633	2.842	677	128	41	9	5	6	18	7.359

- 01 No sabe leer o escribir
- 02 Sabe leer y escribir pero fue menos de 5 años a la escuela
- 03 Fue a la escuela 5 años o más pero sin completar EGB, ESO o Bachillerato Elemental
- 04 Bachiller Elemental, EGB, o ESO completa
- 05 Bachiller Superior, BUP, Bachiller LOGSE, COU, PREU
- 06 FPI, FP gº medio, Oficialía Industrial o equivalente
- 07 FP II, FP superior, Maestría Industrial o equivalente
- 08 Diplomatura, Arquitectura o Ingeniería Técnicas, 3 cursos aprobados de Licenc., Ingen. o Arquitect.
- 09 Arquitectura, Ingeniería, Licenciatura o equivalente
- 10 Doctorado
- 00 No consta

Nacidos vivos según nivel de estudios y edad de la madre

Estudios madre	Edad de la madre								Total
	<20	20-24	25-29	30-34	35-39	40-44	>44	No consta	
01	4	8	6	12	9	2	0	0	41
02	12	28	22	24	12	5	1	0	104
03	80	166	204	183	68	15	0	0	716
04	19	134	303	407	340	70	5	0	1.278
05	0	28	54	83	106	26	2	0	299
06	7	49	158	231	141	28	2	0	616
07	1	15	121	208	128	38	1	0	512
08	0	7	77	354	341	82	4	0	865
09	0	4	67	273	271	78	6	0	699
10	0	0	0	8	19	5	0	0	32
00	33	139	368	768	707	165	17	0	2.197
Total	156	578	1.380	2.551	2.142	514	38	0	7.359

Nacidos vivos según su nacionalidad y la de sus padres

Nacionalidad Madre	Nacionalidad Padre	Nacionalidad del Nacido			Total
		Española	Extranjera	No consta	
Española	Española	4.742	0	1.667	6.409
	Extranjera	135	3	19	157
	No consta	127	1	31	159
Extranjera	Española	174	1	26	201
	Extranjera	27	321	46	394
	No consta	6	15	5	26
No consta	Española	0	0	0	0
	Extranjera	0	0	0	0
	No consta	0	0	13	13
Total		5.211	341	1.807	7.359

Nacidos vivos de madre extranjera según nacionalidad de la madre

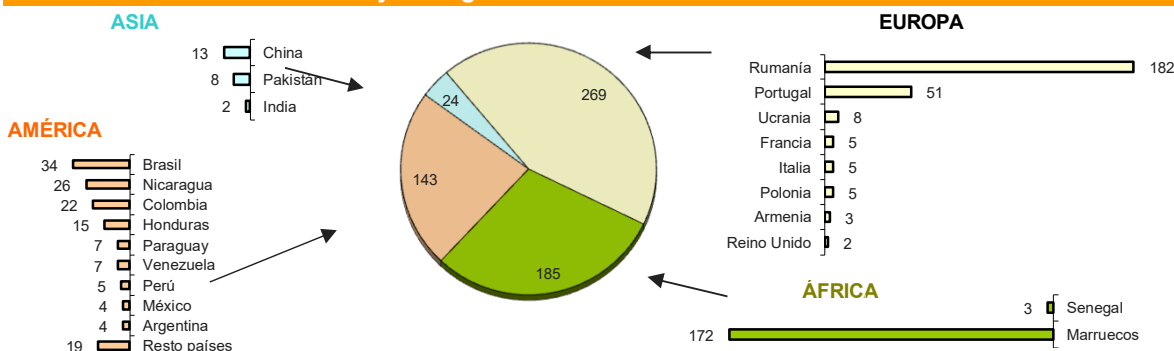

Nombres más frecuentes de los nacidos vivos en el año

Nombres femeninos		
	Frec.	%o
LUCIA	106	28,3
MARIA	100	26,7
SOFIA	89	23,8
MARTINA	87	23,2
CARMEN	82	21,9
PAULA	74	19,8
JIMENA	70	18,7
VALERIA	68	18,2
DANIELA	67	17,9
ALBA	66	17,6
TRIANA	58	15,5
CARLA	57	15,2
ALMA	53	14,2
ELENA	46	12,3
LARA	46	12,3
CANDELA	42	11,2
CELIA	41	11,0
JULIA	41	11,0
CLAUDIA	40	10,7
EMMA	40	10,7
LOLA	40	10,7
VERA	40	10,7
MARTA	39	10,4
VEGA	39	10,4
NOA	38	10,1
ABRIL	37	9,9

Nombres masculinos		
	Frec.	%o
MANUEL	124	33,1
MARTIN	117	31,3
DANIEL	107	28,6
PABLO	106	28,3
ALEJANDRO	102	27,2
HUGO	91	24,3
ALVARO	78	20,8
LUCAS	77	20,6
ADRIAN	71	19,0
MATEO	66	17,6
CARLOS	63	16,8
JAVIER	63	16,8
LEO	63	16,8
DAVID	62	16,6
MARIO	62	16,6
ANTONIO	58	15,5
DIEGO	56	15,0
GONZALO	54	14,4
MIGUEL	44	11,8
ALBERTO	41	11,0
JUAN	40	10,7
THIAGO	40	10,7
BRUNO	39	10,4
MARCOS	39	10,4
ANGEL	37	9,9
SERGIO	37	9,9

Tanto por mil de nacidos muertos sobre nacidos vivos según edad de la madre

Edad madre	Nacidos muertos	Nacidos vivos	N. Muertos/N. Vivos (‰)
<20	0	156	0,0
20-24	4	578	6,9
25-29	4	1.380	2,9
30-34	6	2.551	2,4
35-39	6	2.142	2,8
40-44	2	514	3,9
>44	0	38	0,0
No consta	0	0	-
Total	22	7.359	3,0

Primeros partos según estado civil, edad de la madre e intervalo protogenésico

Estado civil	Intervalo protogenésico	Edad de la madre								Total
		<20	20-24	25-29	30-34	35-39	40-44	>44	No consta	
Casada	Menos de 1 año	4	18	63	98	53	10	0	0	246
	1	2	16	98	229	70	14	3	0	432
	2	0	9	52	153	64	7	2	0	287
	3	0	3	19	96	67	10	0	0	195
	4	0	0	8	55	55	11	1	0	130
	5	0	2	4	15	29	6	0	0	56
	6	0	0	1	9	20	4	0	0	34
	7	0	0	3	10	16	2	1	0	32
	8	0	0	1	3	8	0	1	0	13
	9	0	0	0	3	8	4	0	0	15
	10	0	0	1	2	10	2	0	0	15
	11	0	0	0	5	3	0	0	0	8
	12	0	0	0	0	3	2	0	0	5
	13	0	0	0	2	0	2	1	0	5
	14	0	0	0	0	1	2	0	0	3
	15	0	0	0	0	2	1	1	0	4
Más de 15 años	0	0	0	1	1	1	1	0	4	
No consta	0	1	0	2	0	0	0	0	3	
Madres Casadas		6	49	250	683	410	78	11	0	1.487
Madres Solteras		127	305	573	607	334	86	7	0	2.039
Madres Sep./Divor.		0	3	3	14	27	10	2	0	59
Madres Viudas		0	0	1	2	1	0	0	0	4
No consta		4	11	13	12	8	3	0	0	51
Total		137	368	840	1.318	780	177	20	0	3.640

Intervalo protogenésico: período de tiempo comprendido entre la fecha de matrimonio y el primer hijo.

Porcentaje de primeros partos de madres casadas según intervalo protogenésico

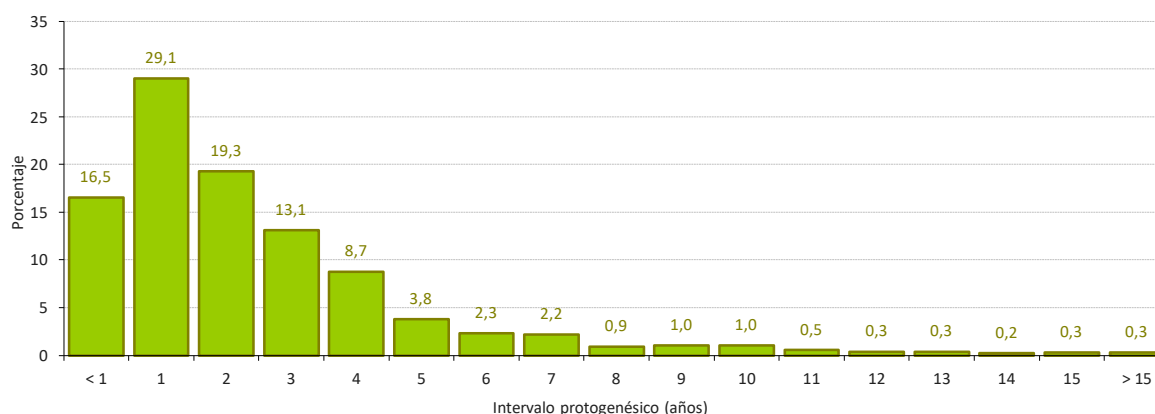

Defunciones según mes y sexo

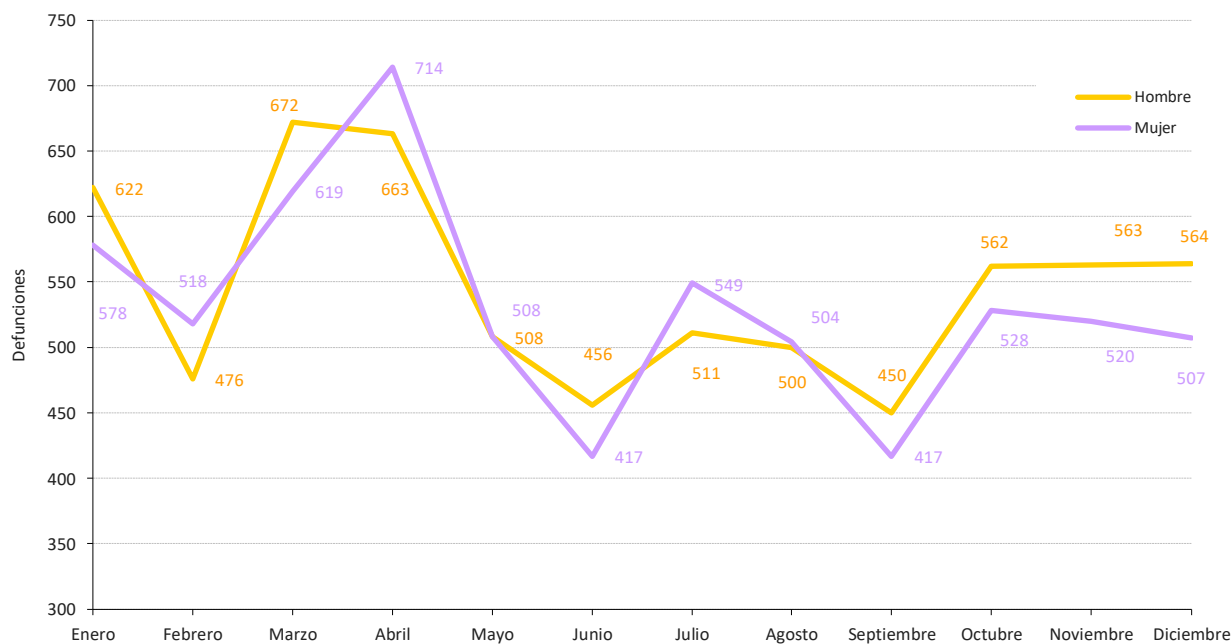

Defunciones según causa y sexo

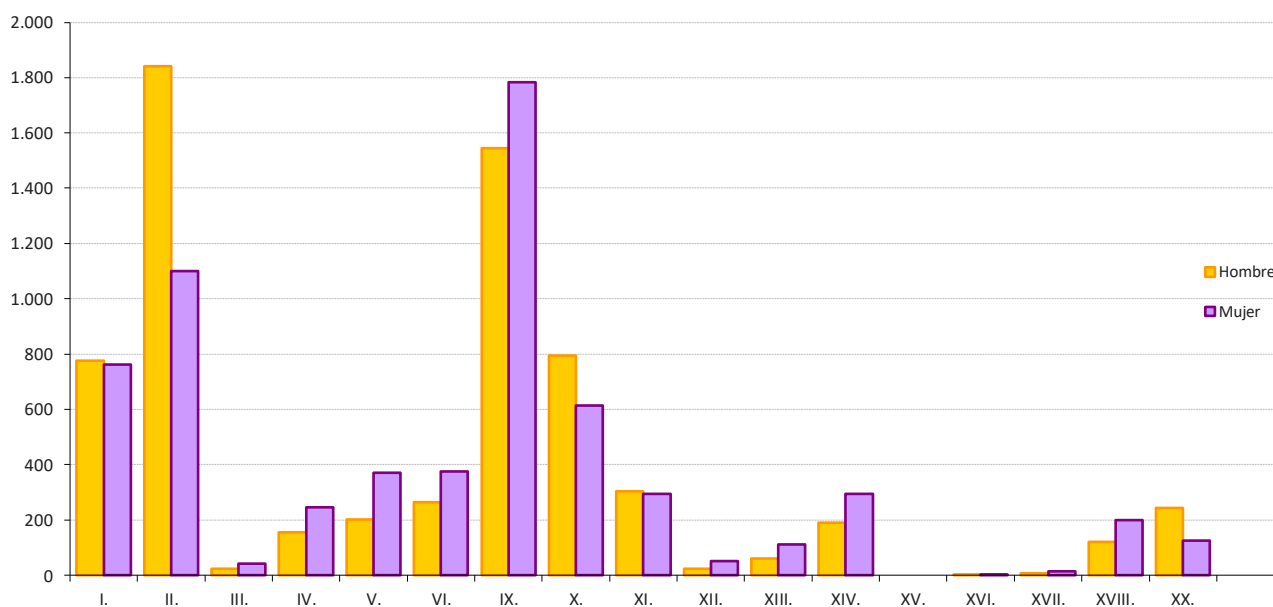

Códigos de enfermedades - Grandes causas

- | | |
|--|--|
| I. Enfermedades infecciosas y parasitarias | XII. Enfermedades de la piel y del tejido subcutáneo |
| II. Tumores | XIII. Enfermedades del sistema osteomuscular y del tejido conjuntivo |
| III. Enfermedades de la sangre y de los órganos hematopoyéticos, y ciertos trastornos que afectan al mecanismo de la inmunidad | XIV. Enfermedades del sistema genitourinario |
| IV. Enfermedades endocrinas, nutricionales y metabólicas | XV. Embarazo, parto y puerperio |
| V. Trastornos mentales y del comportamiento | XVI. Ciertas afecciones originadas en el período perinatal |
| VI. Enfermedades del sistema nervioso | XVII. Malformaciones congénitas, deformidades y anomalías cromosómicas |
| IX. Enfermedades del sistema circulatorio | XVIII. Síntomas, signos y hallazgos anormales clínicos y de laboratorio, no clasificados en otra parte |
| X. Enfermedades del sistema respiratorio | XX. Causas externas de mortalidad |
| XI. Enfermedades del sistema digestivo | |

Defunciones según edad y causa

Edad	Grandes causas																		Total
	I.	II.	III.	IV.	V.	VI.	IX.	X.	XI.	XII.	XIII.	XIV.	XV.	XVI.	XVII.	XVIII.	XX.		
< 1	0	0	0	0	0	0	1	0	0	0	0	0	0	0	3	2	2	0	8
1-4	0	0	0	0	0	0	0	0	0	1	0	0	0	0	0	0	0	2	3
5-9	0	0	0	0	0	1	0	0	0	0	0	0	0	0	0	0	0	1	2
10-14	0	1	0	0	0	2	1	0	0	0	1	0	0	0	0	0	0	0	5
15-19	0	0	0	0	0	1	1	0	1	0	0	0	0	0	0	0	0	5	8
20-24	1	2	0	1	0	0	0	0	0	0	0	0	0	0	0	0	2	9	15
25-29	1	0	0	0	0	1	2	0	0	0	0	0	0	0	0	0	0	7	11
30-34	0	7	0	0	0	1	2	0	0	0	0	0	0	0	0	2	0	11	23
35-59	2	7	0	0	0	5	9	1	2	0	0	0	0	0	0	1	1	14	42
40-44	2	15	0	0	0	3	15	5	1	0	0	0	0	0	0	0	3	19	63
45-49	9	53	0	1	1	1	26	8	3	0	2	0	0	0	3	0	18	125	125
50-54	19	112	1	3	1	7	38	10	19	1	1	4	0	0	0	3	24	243	243
55-59	40	192	2	9	5	15	84	25	27	1	1	5	0	0	3	2	18	429	429
60-64	39	263	6	15	9	18	97	33	33	0	2	7	0	0	4	2	20	548	548
65-69	67	309	4	12	6	27	131	46	27	1	8	7	0	0	1	6	19	671	671
70-74	120	391	4	23	18	36	205	79	56	7	7	20	0	0	0	11	36	1.013	1.013
75-79	162	382	3	39	32	73	301	114	48	13	15	38	0	0	1	16	26	1.263	1.263
80 y más	1.075	1.205	43	297	500	448	2.415	1.086	379	52	134	402	0	0	4	273	141	8.454	8.454
No consta	0	0	0	0	0	0	0	0	0	0	0	0	0	0	0	0	0	0	0
Total	1.537	2.939	63	400	572	639	3.328	1.407	597	75	171	483	0	3	21	321	370	12.926	12.926

Principales causas de defunción por sexo

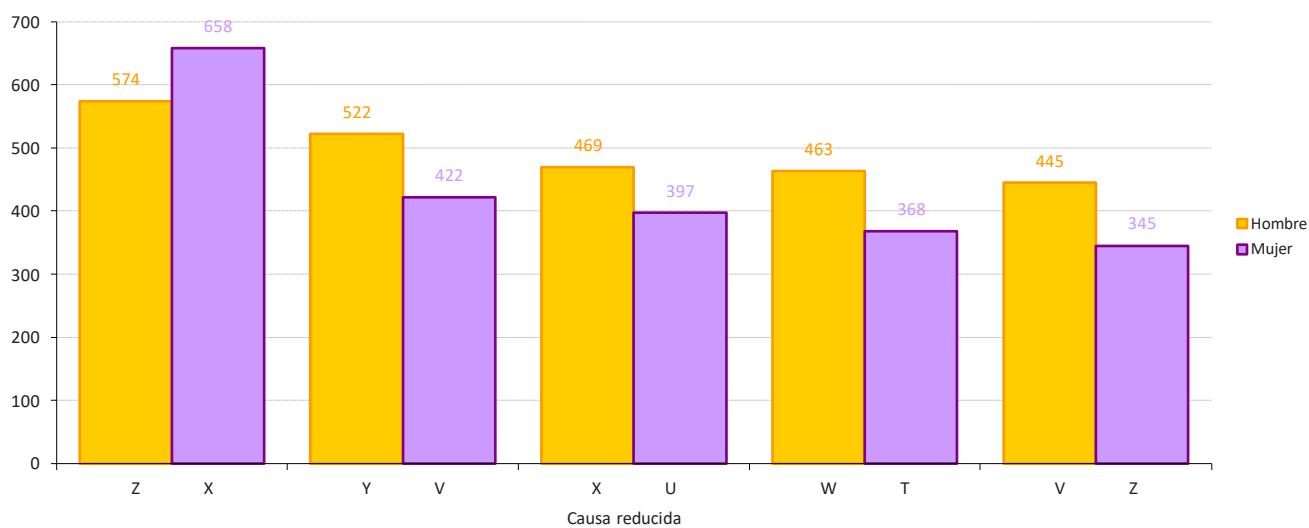

Códigos de causa reducida

- Z Tumores malignos de los órganos digestivos
- Y Tumores malignos de los órganos respiratorios e intratorácicos
- X Otras formas de enfermedad del corazón
- W Enfermedades isquémicas del corazón
- V COVID-19, virus identificado
- U Enfermedades cerebrovasculares
- T Trastornos mentales orgánicos, incluidos los trastornos sintomáticos

Defunciones según edad y sexo

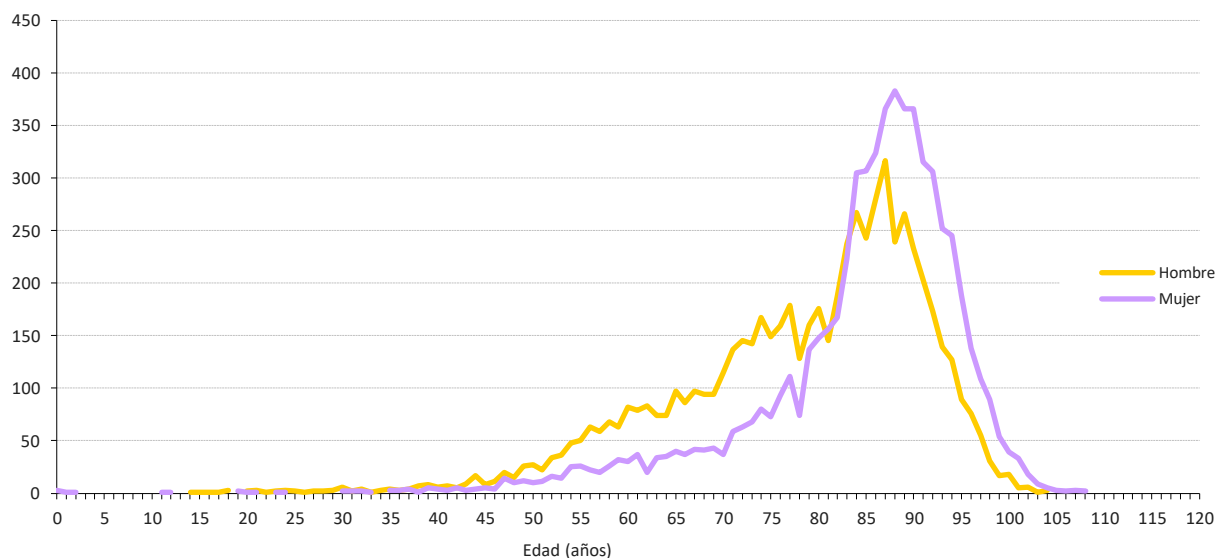

Mortalidad infantil por sexo, tipo y edad

Tipo	Edad	Sexo		
		Niño	Niña	Total
Neonatal Precoz	Menos de 24 horas	0	0	0
	De 1 a 6 días	0	0	0
Neonatal tardía	De 7 a 13 días	0	0	0
	De 14 a 20 días	1	0	1
	De 21 a 28 días	0	0	0
Postneonatal	De 29 días a 2 meses	1	2	3
	De 3 a 6 meses	0	0	0
	De 7 a 11 meses	3	1	4
Total		5	3	8

Mortalidad infantil por sexo según causa

Causa reducida	Sexo		
	Niño	Niña	Total
Causas de mortalidad mal definidas y desconocidas	1	1	2
Malformaciones congénitas del sistema circulatorio	0	1	1
Malformaciones y deformidades congénitas del sistema osteomuscular	1	0	1
Otras formas de enfermedad del corazón	1	0	1
Trastornos hemorrágicos y hematológicos del feto y del recién nacido	1	0	1
Trastornos relacionados con la duración de la gestación y el crecimiento fetal	0	1	1
Trastornos respiratorios y cardiovasculares específicos del período perinatal	1	0	1
Total	5	3	8

Matrimonios según mes y tipo de celebración

MATRIMONIOS

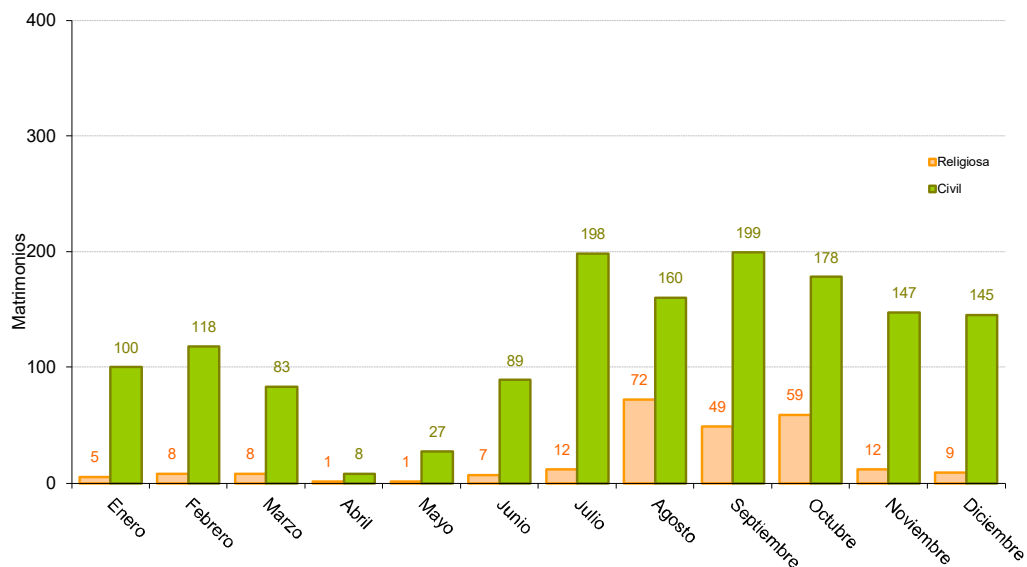

Matrimonios entre personas de distinto sexo según edad de los contrayentes

Edad Hombre	Edad Mujer											Total
	< 20	20-24	25-29	30-34	35-39	40-44	45-49	50-54	55-59	60-64	>= 65	
< 20	1	1	0	0	0	0	0	0	0	0	0	2
20-24	7	10	1	1	0	0	0	0	0	0	0	19
25-29	1	23	110	45	6	0	1	0	0	0	0	186
30-34	0	9	128	245	47	9	0	0	0	0	0	438
35-39	0	2	53	143	139	29	2	2	1	0	0	371
40-44	0	1	13	36	81	89	22	4	0	1	0	247
45-49	0	1	5	8	25	53	28	14	5	1	0	140
50-54	0	1	0	3	10	14	23	24	8	2	0	85
55-59	0	1	0	1	6	12	9	26	20	2	0	77
60-64	0	0	0	2	2	0	6	15	13	9	0	47
>= 65	0	0	0	0	2	2	5	10	8	8	12	47
Total	9	49	310	484	318	208	96	95	55	23	12	1.659

Personas que han contraído matrimonio según sexo y edad

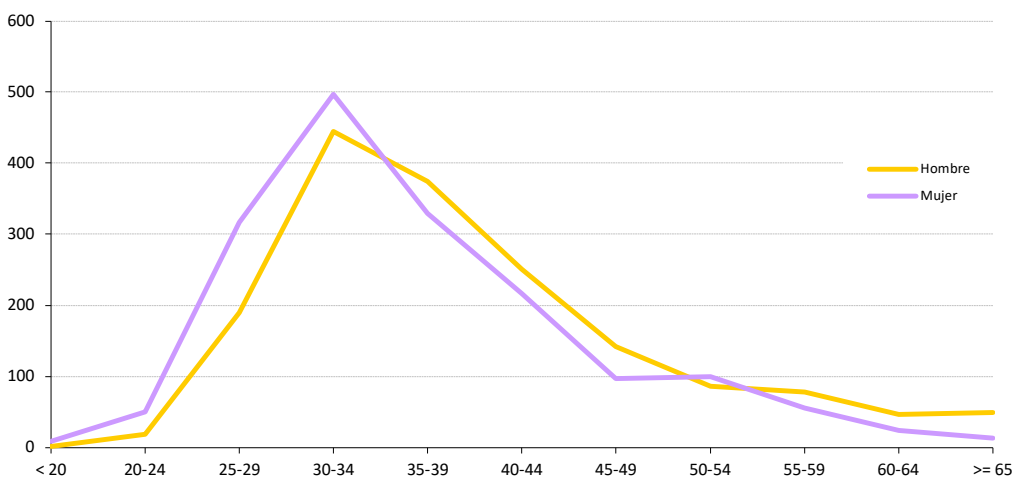

Matrimonios según sexo de los contrayentes, estado civil anterior y tipo de celebración

Matrimonios mismo sexo

Estado civil anterior	Sexo		
	Hombre	Mujer	Total
Ambos Solteros	11	17	28
Solteros con Separados/Divorciados o Viudos	1	7	8
Ambos Separados/Divorciados o Viudos	0	1	1
Total	12	25	37

Matrimonios distinto sexo

Matrimonios religiosos	Mujer			Total
	Solt.	Viuda	Sep/Div	
Hombre				
Soltero	236	0	3	239
Viudo	0	0	0	0
Separado/Divorciado	4	0	0	4
Total	240	0	3	243

Matrimonios civiles	Mujer			Total
	Solt.	Viuda	Sep/Div	
Hombre				
Soltero	1.004	3	105	1.112
Viudo	9	2	5	16
Separado/Divorciado	127	4	156	287
Total	1.140	9	266	1.415

MATRIMONIOS

Porcentaje de mujeres que han contraído matrimonio según edad y estado civil anterior

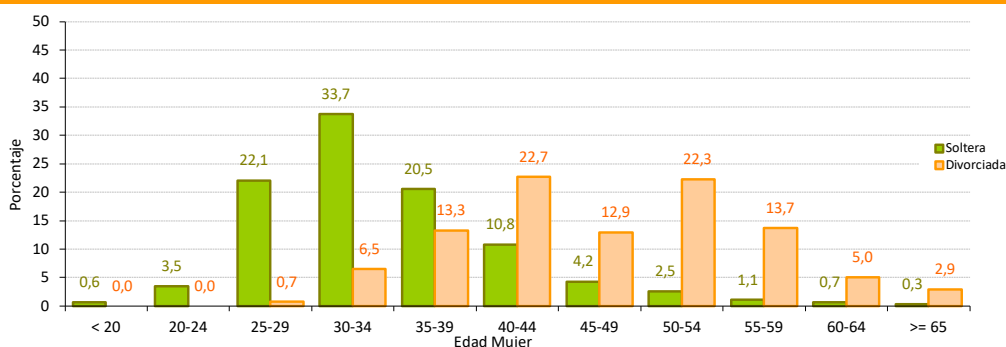

Porcentaje de hombres que han contraído matrimonio según edad y estado civil anterior

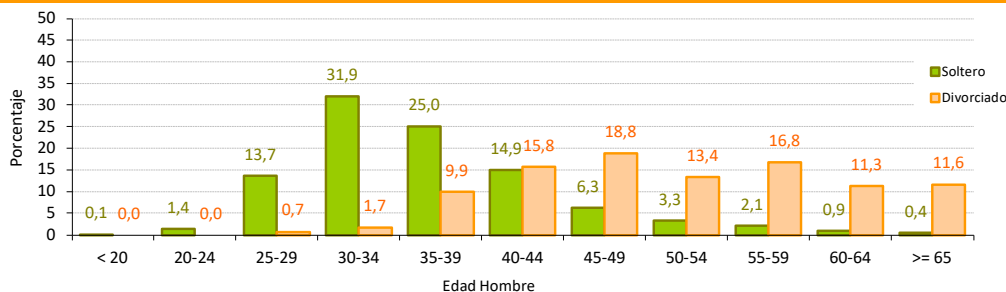

Personas no solteras que han contraído matrimonio según sexo, estado civil anterior, orden del matrimonio y tiempo de espera entre inicio estado civil anterior y el matrimonio actual

	Tº espera	Viudo/a		Total
		Sep./Div.		
Hombre	Inf 1 año	0	1	1
	1-2 años	0	3	3
	2-5 años	2	8	10
	5-10 años	0	9	9
	10 y más años	0	10	10
	No consta	14	261	275
	Mujer			
Inf 1 año	0	2	2	
1-2 años	0	1	1	
2-5 años	1	6	7	
5-10 años	0	7	7	
10 y más años	0	13	13	
No consta	8	249	257	

	Orden	Viudo/a		Total
		Sep./Div.		
Hombre	Segundo	2	43	45
	Tercero	0	0	0
	Cuarto	0	0	0
	Quinto	0	0	0
	Sexto o sup.	0	0	0
	No consta	14	249	263
	Mujer			
Segundo	1	36	37	
Tercero	0	0	0	
Cuarto	0	0	0	
Quinto	0	0	0	
Sexto o sup.	0	0	0	
No consta	8	242	250	

Matrimonios según nacionalidad de los contrayentes

Matrimonios mismo sexo	Sexo		
	Hombre	Mujer	Total
Nacionalidad			
Ambos españoles	7	22	29
Españoles / Extranjeros	5	3	8
Ambos extranjeros	0	0	0
No consta	0	0	0
Total	12	25	37

Distinto sexo	Mujer			Total
	Española	Extranjera	No consta	
Hombre				
Español	1.494	113	0	1.607
Extranjero	35	17	0	52
No consta	0	0	0	0
Total	1.529	130	0	1.659

Porcentaje de españoles que han contraído matrimonio con extranjeros según sexo

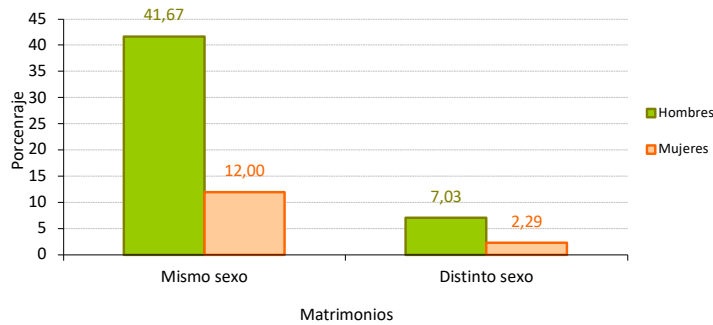

MATRIMONIOS

Municipio	NACIMIENTOS			DEFUNCIONES			MATRIMONIOS		
	por lugar de inscripción			por lugar de residencia			por lugar de inscripción		
	Niños	Niñas	Total	Hombre	Mujer	Total	Religiosa	Civil	Total
06001 - Acedera	3	1	4	6	5	11	0	0	0
06002 - Aceuchal	20	25	45	42	33	75	0	6	6
06003 - Ahillones	0	0	0	4	12	16	1	0	1
06004 - Alange	10	7	17	6	16	22	0	4	4
06005 - Albuera (La)	10	7	17	11	10	21	0	4	4
06006 - Alburquerque	10	12	22	35	45	80	0	10	10
06007 - Alconchel	11	8	19	19	15	34	0	2	2
06008 - Alconera	6	2	8	6	8	14	0	2	2
06009 - Aljucén	0	0	0	1	2	3	0	0	0
06010 - Almendral	4	5	9	11	13	24	0	1	1
06011 - Almendralejo	139	141	280	121	131	252	5	65	70
06012 - Arroyo de San Serván	15	17	32	27	21	48	5	3	8
06013 - Atalaya	1	0	1	3	1	4	0	0	0
06014 - Azuaga	25	25	50	48	53	101	1	14	15
06015 - Badajoz	700	673	1.373	567	613	1.180	40	197	237
06016 - Barcarrota	10	13	23	22	30	52	0	6	6
06017 - Baterno	0	0	0	1	3	4	0	0	0
06018 - Benquerencia de la Serena	1	1	2	4	12	16	0	2	2
06019 - Berlanga	6	4	10	16	22	38	0	4	4
06020 - Bienvenida	4	3	7	13	11	24	0	6	6
06021 - Bodonal de la Sierra	1	5	6	16	4	20	0	1	1
06022 - Burguillos del Cerro	13	13	26	18	19	37	0	3	3
06023 - Cabeza del Buey	13	9	22	53	42	95	2	5	7
06024 - Cabeza la Vaca	2	5	7	14	6	20	0	5	5
06025 - Calamonte	14	18	32	39	28	67	1	11	12
06026 - Calera de León	4	1	5	5	6	11	0	9	9
06027 - Calzadilla de los Barros	0	1	1	6	5	11	0	0	0
06028 - Campanario	18	10	28	33	28	61	1	2	3
06029 - Campillo de Llerena	3	10	13	18	6	24	0	2	2
06030 - Capilla	1	0	1	3	0	3	0	1	1
06031 - Carmonita	2	3	5	4	2	6	0	0	0
06032 - Carrascalejo (El)	0	0	0	0	0	0	0	1	1
06033 - Casas de Don Pedro	4	5	9	17	7	24	0	2	2
06034 - Casas de Reina	0	2	2	1	3	4	0	0	0
06035 - Castilblanco	2	0	2	12	12	24	0	0	0
06036 - Castuera	28	15	43	46	49	95	0	8	8
06042 - Chelès	4	3	7	7	13	20	0	0	0
06037 - Codosera (La)	5	0	5	21	10	31	1	2	3
06038 - Cordobilla de Lácara	2	2	4	10	8	18	0	1	1
06039 - Coronada (La)	8	9	17	16	16	32	0	1	1
06040 - Corte de Peleas	1	2	3	8	8	16	1	0	1
06041 - Cristina	1	2	3	0	3	3	0	1	1
06043 - Don Alvaro	2	1	3	6	6	12	0	3	3
06044 - Don Benito	188	200	388	177	167	344	11	66	77
06045 - Entrín Bajo	2	3	5	7	4	11	0	1	1
06046 - Esparragalejo	7	2	9	9	4	13	1	1	2
06047 - Esparragosa de la Serena	3	1	4	5	4	9	0	1	1
06048 - Esparragosa de Lares	0	1	1	10	7	17	0	2	2
06049 - Feria	1	4	5	21	17	38	0	0	0
06050 - Fregenal de la Sierra	21	10	31	41	30	71	2	5	7
06051 - Fuenlabrada de los Montes	5	9	14	12	14	26	0	1	1
06052 - Fuente de Cantos	25	18	43	24	27	51	0	1	1
06053 - Fuente del Arco	2	2	4	4	9	13	0	0	0
06054 - Fuente del Maestre	32	28	60	46	28	74	2	10	12
06055 - Fuentes de León	3	4	7	15	17	32	0	2	2
06056 - Garbayuela	1	0	1	5	9	14	0	2	2
06057 - Garlitos	2	0	2	5	8	13	1	0	1
06058 - Garrovilla (La)	6	4	10	18	14	32	1	5	6
06059 - Granja de Torrehermosa	1	2	3	17	14	31	0	0	0
06903 - Guadiana del Caudillo	5	5	10	8	10	18	0	3	3
06060 - Guareña	27	18	45	43	47	90	1	9	10
06061 - Haba (La)	3	2	5	12	6	18	0	1	1
06062 - Helechosa de los Montes	0	3	3	4	2	6	0	0	0
06063 - Herrera del Duque	17	9	26	26	31	57	0	5	5
06064 - Higuera de la Serena	1	3	4	4	11	15	0	0	0
06065 - Higuera de Llerena	0	0	0	4	6	10	0	0	0
06066 - Higuera de Vargas	5	6	11	9	19	28	2	0	2
06067 - Higuera la Real	2	3	5	9	14	23	1	4	5
06068 - Hinojosa del Valle	1	1	2	6	3	9	0	1	1
06069 - Hornachos	8	6	14	29	20	49	0	9	9
06070 - Jerez de los Caballeros	24	29	53	33	43	76	1	5	6
06071 - Lapa (La)	1	1	2	1	2	3	0	1	1
06073 - Llera	1	5	6	8	7	15	0	5	5
06074 - Llerena	35	26	61	29	31	60	1	13	14
06072 - Lobón	13	7	20	16	5	21	0	3	3
06075 - Magacela	2	1	3	7	4	11	0	0	0
06076 - Maguilla	3	1	4	7	9	16	0	0	0
06077 - Malcocinado	0	1	1	3	1	4	0	2	2
06078 - Malpartida de la Serena	1	2	3	4	4	8	1	0	1
06079 - Manchita	5	5	10	5	6	11	1	1	2
06080 - Medellín	6	2	8	18	17	35	0	3	3
06081 - Medina de las Torres	3	4	7	11	9	20	0	1	1
06082 - Mengabril	2	0	2	6	0	6	0	1	1

Municipio	NACIMIENTOS			DEFUNCIONES			MATRIMONIOS		
	por lugar de inscripción			por lugar de residencia			por lugar de inscripción		
	Niños	Niñas	Total	Hombre	Mujer	Total	Religiosa	Civil	Total
06083 - Mérida	271	262	533	258	270	528	21	89	110
06084 - Mirandilla	2	4	6	10	9	19	0	1	1
06085 - Monesterio	15	15	30	23	29	52	1	4	5
06086 - Montemolín	4	3	7	5	8	13	0	2	2
06087 - Monterrubio de la Serena	3	5	8	21	22	43	0	1	1
06088 - Montijo	56	65	121	91	78	169	2	30	32
06089 - Morera (La)	3	1	4	2	2	4	0	0	0
06090 - Nava de Santiago (La)	6	1	7	5	7	12	0	1	1
06091 - Navalvillar de Pela	10	17	27	26	18	44	0	4	4
06092 - Nogales	1	4	5	4	4	8	0	0	0
06093 - Oliva de la Frontera	15	16	31	20	35	55	5	4	9
06094 - Oliva de Mérida	3	6	9	16	11	27	1	0	1
06095 - Olivenza	44	28	72	73	58	131	5	12	17
06096 - Orellana de la Sierra	0	0	0	4	2	6	0	0	0
06097 - Orellana la Vieja	10	8	18	22	16	38	0	2	2
06098 - Palomas	1	3	4	2	3	5	1	1	2
06099 - Parra (La)	5	4	9	5	8	13	1	0	1
06100 - Peñalsordo	1	0	1	12	13	25	0	0	0
06101 - Peralada del Zaucejo	0	0	0	3	8	11	1	0	1
06102 - Puebla de Alcocer	4	3	7	15	7	22	0	5	5
06103 - Puebla de la Calzada	20	14	34	27	33	60	0	11	11
06104 - Puebla de la Reina	2	3	5	6	4	10	1	0	1
06107 - Puebla de Obando	9	3	12	9	11	20	0	1	1
06108 - Puebla de Sancho Pérez	15	7	22	15	17	32	0	0	0
06105 - Puebla del Maestre	2	0	2	3	6	9	0	0	0
06106 - Puebla del Prior	1	0	1	2	2	4	0	0	0
06902 - Pueblonuevo del Guadiana	3	1	4	9	6	15	0	0	0
06109 - Quintana de la Serena	18	15	33	25	24	49	0	6	6
06110 - Reina	0	0	0	0	3	3	0	1	1
06111 - Rena	3	2	5	1	4	5	0	0	0
06112 - Retamal de Llerena	1	0	1	3	1	4	0	0	0
06113 - Ribera del Fresno	13	9	22	23	25	48	2	5	7
06114 - Risco	0	0	0	3	0	3	0	0	0
06115 - Roca de la Sierra (La)	8	3	11	12	5	17	0	3	3
06116 - Salvaleón	4	8	12	16	15	31	0	1	1
06117 - Salvatierra de los Barros	4	4	8	6	8	14	0	0	0
06119 - San Pedro de Mérida	0	1	1	2	2	4	0	0	0
06123 - San Vicente de Alcántara	16	10	26	36	38	74	1	6	7
06118 - Sancti-Spiritus	0	0	0	5	2	7	0	0	0
06120 - Santa Amalia	11	13	24	30	22	52	0	9	9
06121 - Santa Marta	9	19	28	33	23	56	2	3	5
06122 - Santos de Maimona (Los)	35	24	59	46	31	77	3	16	19
06124 - Segura de León	2	4	6	13	14	27	1	3	4
06125 - Siruela	3	2	5	14	7	21	0	1	1
06126 - Solana de los Barros	6	10	16	13	11	24	0	2	2
06127 - Talarrubias	8	7	15	35	28	63	1	1	2
06128 - Talavera la Real	20	25	45	28	31	59	0	8	8
06129 - Táliga	1	2	3	6	4	10	0	2	2
06130 - Tamurejo	0	0	0	2	3	5	0	0	0
06131 - Torre de Miguel Sesmero	3	4	7	12	6	18	0	1	1
06132 - Torremayor	5	1	6	7	9	16	1	2	3
06133 - Torremejía	11	7	18	9	11	20	0	1	1
06134 - Trasierra	4	1	5	8	4	12	0	2	2
06135 - Trujillanos	3	4	7	8	8	16	0	2	2
06136 - Usagre	7	10	17	14	12	26	0	2	2
06137 - Valdecaballeros	1	4	5	6	5	11	0	0	0
06901 - Valdelacalzada	9	5	14	19	4	23	0	7	7
06138 - Valdetorres	3	4	7	7	3	10	0	0	0
06139 - Valencia de las Torres	2	0	2	4	4	8	0	1	1
06140 - Valencia del Mombuey	0	2	2	7	6	13	1	0	1
06141 - Valencia del Ventoso	6	1	7	20	15	35	1	3	4
06146 - Valle de la Serena	3	1	4	8	17	25	0	1	1
06147 - Valle de Matamoros	0	1	1	3	5	8	0	2	2
06148 - Valle de Santa Ana	5	2	7	10	7	17	1	0	1
06142 - Valverde de Burguillos	0	1	1	2	1	3	0	2	2
06143 - Valverde de Leganés	8	13	21	14	20	34	0	3	3
06144 - Valverde de Llerena	2	1	3	10	4	14	0	0	0
06145 - Valverde de Mérida	1	5	6	8	3	11	0	0	0
06149 - Villafranca de los Barros	45	33	78	73	84	157	5	16	21
06150 - Villagarcía de la Torre	3	3	6	8	7	15	0	1	1
06151 - Villagonzalo	2	2	4	13	7	20	0	2	2
06152 - Villaiba de los Barros	4	6	10	16	6	22	0	2	2
06153 - Villanueva de la Serena	80	99	179	129	113	242	9	40	49
06154 - Villanueva del Fresno	15	9	24	21	17	38	1	1	2
06156 - Villar de Rena	1	2	3	12	10	22	0	1	1
06155 - Villar del Rey	3	3	6	13	13	26	0	2	2
06157 - Villarta de los Montes	1	1	2	4	4	8	0	1	1
06158 - Zafra	60	60	120	78	82	160	0	27	27
06159 - Zahínos	7	12	19	13	15	28	1	1	2
06160 - Zalamea de la Serena	11	11	22	26	30	56	0	2	2
06162 - Zarza (La)	5	8	13	31	21	52	0	1	1
06161 - Zarza-Capilla	2	0	2	6	7	13	0	0	0
Provincia de Badajoz	2.547	2.435	4.982	3.693	3.565	7.258	153	909	1.062

Municipio	NACIMIENTOS			DEFUNCIONES			MATRIMONIOS		
	por lugar de inscripción			por lugar de residencia			por lugar de inscripción		
	Niños	Niñas	Total	Hombre	Mujer	Total	Religiosa	Civil	Total
10001 - Abadía	1	0	1	1	1	2	0	1	1
10002 - Abertura	0	0	0	2	6	8	0	0	0
10003 - Acebo	0	1	1	5	4	9	0	0	0
10004 - Acehúche	4	6	10	6	7	13	0	1	1
10005 - Aceituna	1	0	1	6	2	8	0	2	2
10006 - Ahigal	3	7	10	10	9	19	0	3	3
10903 - Alagón del Río	2	3	5	4	5	9	0	2	2
10007 - Albalá	0	0	0	5	4	9	0	0	0
10008 - Alcántara	2	3	5	11	15	26	0	0	0
10009 - Alcollarín	1	0	1	3	2	5	0	0	0
10010 - Alcuéscar	2	1	3	33	19	52	1	4	5
10012 - Aldea del Cano	0	0	0	8	12	20	0	0	0
10013 - Aldea del Obispo (La)	0	1	1	2	3	5	0	0	0
10011 - Aldeacentenera	0	0	0	6	6	12	0	1	1
10014 - Aldeanueva de la Vera	4	4	8	14	14	28	0	2	2
10015 - Aldeanueva del Camino	0	0	0	6	11	17	1	2	3
10016 - Aldehuela de Jerte	2	2	4	0	0	0	0	1	1
10017 - Alía	2	1	3	7	6	13	0	0	0
10018 - Aliseda	5	4	9	12	12	24	0	7	7
10019 - Almaraz	6	5	11	14	11	25	0	2	2
10020 - Almoharín	5	5	10	11	5	16	0	0	0
10021 - Arroyo de la Luz	17	19	36	52	54	106	1	8	9
10023 - Arroyomolinos	1	1	2	6	4	10	0	0	0
10022 - Arroyomolinos de la Vera	2	0	2	6	3	9	0	1	1
10024 - Baños de Montemayor	3	0	3	5	5	10	0	2	2
10025 - Barrado	1	1	2	4	4	8	0	1	1
10026 - Belvís de Monroy	2	0	2	5	0	5	0	0	0
10027 - Benquerencia	0	0	0	1	2	3	0	0	0
10028 - Berrocalejo	0	0	0	0	1	1	0	0	0
10029 - Berzocana	1	1	2	7	2	9	0	0	0
10030 - Bohonal de Ibor	1	0	1	14	16	30	0	0	0
10031 - Botija	2	1	3	2	4	6	0	1	1
10032 - Brozas	4	4	8	22	11	33	0	1	1
10033 - Cabañas del Castillo	1	0	1	3	3	6	0	0	0
10034 - Cabezabellosa	0	0	0	6	4	10	0	0	0
10035 - Cabezuela del Valle	8	9	17	18	21	39	0	4	4
10036 - Cabrero	0	0	0	5	5	10	0	0	0
10037 - Cáceres	362	359	721	433	481	914	26	121	147
10038 - Cachorrilla	0	0	0	1	1	2	0	0	0
10039 - Cadalso	0	0	0	4	8	12	0	3	3
10040 - Calzadilla	4	1	5	2	2	4	0	0	0
10041 - Caminomorisco	1	4	5	8	9	17	0	0	0
10042 - Campillo de Deleitosa	0	0	0	1	2	3	0	0	0
10043 - Campo Lugar	2	4	6	9	5	14	0	1	1
10044 - Cañamero	3	6	9	8	14	22	0	2	2
10045 - Cañaveral	0	1	1	6	10	16	0	1	1
10046 - Carbajo	0	2	2	2	1	3	0	0	0
10047 - Carcaboso	5	5	10	8	3	11	0	1	1
10048 - Carrascalejo	0	0	0	9	11	20	0	0	0
10049 - Casar de Cáceres	21	19	40	43	53	96	3	5	8
10050 - Casar de Palomero	3	2	5	10	8	18	0	1	1
10051 - Casares de las Hurdes	0	0	0	1	0	1	0	0	0
10052 - Casas de Don Antonio	0	0	0	6	22	28	0	2	2
10053 - Casas de Don Gómez	1	3	4	2	7	9	0	0	0
10056 - Casas de Millán	1	4	5	7	5	12	0	1	1
10057 - Casas de Miravete	0	0	0	0	0	0	0	0	0
10054 - Casas del Castañar	0	2	2	6	6	12	1	0	1
10055 - Casas del Monte	0	0	0	9	3	12	0	0	0
10058 - Casatejada	3	3	6	8	7	15	0	1	1
10059 - Casillas de Coria	3	0	3	3	6	9	0	0	0
10060 - Castañar de Ibor	4	0	4	11	10	21	0	0	0
10061 - Ceclavín	5	2	7	11	12	23	0	1	1
10062 - Cedillo	0	1	1	4	3	7	0	0	0
10063 - Cerezo	0	0	0	4	2	6	0	0	0
10064 - Cilleros	5	2	7	10	14	24	0	3	3
10065 - Collado de la Vera	0	1	1	0	1	1	0	0	0
10066 - Conquista de la Sierra	0	0	0	1	2	3	0	0	0
10067 - Coria	45	48	93	62	58	120	2	16	18
10068 - Cuacos de Yuste	4	1	5	5	3	8	0	0	0
10069 - Cumbre (La)	0	4	4	13	9	22	0	0	0
10070 - Deleitosa	0	0	0	4	11	15	1	0	1
10071 - Descargamaría	0	0	0	2	1	3	0	0	0
10072 - Eljas	1	1	2	3	4	7	0	1	1
10073 - Escurial	4	2	6	2	6	8	0	1	1
10075 - Fresnedoso de Ibor	0	0	0	4	2	6	0	0	0

Municipio	NACIMIENTOS			DEFUNCIONES			MATRIMONIOS		
	por lugar de inscripción			por lugar de residencia			por lugar de inscripción		
	Niños	Niñas	Total	Hombre	Mujer	Total	Religiosa	Civil	Total
10076 - Galisteo	1	3	4	4	4	8	0	4	4
10077 - Garciaz	2	3	5	5	4	9	0	1	1
10078 - Garganta (La)	0	0	0	1	2	3	0	0	0
10079 - Garganta la Olla	2	2	4	6	7	13	1	1	2
10080 - Gargantilla	0	0	0	2	7	9	0	0	0
10081 - Gargüera	0	0	0	0	1	1	0	0	0
10082 - Garrovillas de Alconétar	3	5	8	30	32	62	2	4	6
10083 - Garvín	0	0	0	0	0	0	0	0	0
10084 - Gata	2	4	6	17	11	28	0	1	1
10085 - Gordo (El)	1	0	1	0	1	1	0	2	2
10086 - Granja (La)	0	0	0	1	4	5	0	0	0
10087 - Guadalupe	6	7	13	15	19	34	10	3	13
10088 - Guijo de Coria	0	0	0	1	4	5	0	0	0
10089 - Guijo de Galisteo	1	1	2	7	7	14	0	2	2
10090 - Guijo de Granadilla	0	1	1	4	7	11	0	0	0
10091 - Guijo de Santa Bárbara	1	0	1	4	3	7	0	0	0
10092 - Herguijuela	0	1	1	5	2	7	0	0	0
10093 - Hernán-Pérez	1	3	4	5	2	7	0	0	0
10094 - Herrera de Alcántara	0	0	0	2	3	5	0	0	0
10095 - Herrerueta	2	0	2	2	2	4	0	1	1
10096 - Hervás	10	6	16	24	19	43	1	7	8
10097 - Higuera de Albalat	0	0	0	0	0	0	0	0	0
10098 - Hinojal	0	0	0	11	10	21	0	0	0
10099 - Holguera	1	1	2	3	9	12	0	0	0
10100 - Hoyos	3	3	6	7	6	13	1	0	1
10101 - Huélagá	0	0	0	0	0	0	0	0	0
10102 - Ibahernando	1	0	1	5	5	10	1	0	1
10103 - Jaraicejo	0	0	0	8	6	14	0	0	0
10104 - Jaraíz de la Vera	30	25	55	33	36	69	1	16	17
10105 - Jarandilla de la Vera	8	8	16	18	20	38	2	13	15
10106 - Jarilla	0	0	0	2	0	2	0	0	0
10107 - Jerte	5	2	7	10	7	17	0	1	1
10108 - Ladrillar	0	0	0	3	2	5	0	0	0
10109 - Logrosán	5	6	11	17	23	40	0	2	2
10110 - Losar de la Vera	3	5	8	17	19	36	0	6	6
10111 - Madrigal de la Vera	6	5	11	12	15	27	1	3	4
10112 - Madrigalejo	8	3	11	17	19	36	0	4	4
10113 - Madroñera	4	4	8	17	19	36	1	2	3
10114 - Majadas	3	5	8	4	6	10	0	1	1
10115 - Malpartida de Cáceres	2	3	5	22	18	40	1	4	5
10116 - Malpartida de Plasencia	10	17	27	41	13	54	0	8	8
10117 - Marchagaz	0	0	0	2	2	4	0	1	1
10118 - Mata de Alcántara	0	0	0	6	9	15	0	2	2
10119 - Membrijo	1	3	4	8	8	16	0	0	0
10120 - Mesas de Ibor	0	0	0	0	4	4	0	0	0
10121 - Miajadas	23	36	59	61	53	114	2	15	17
10122 - Millanes	1	1	2	2	2	4	0	0	0
10123 - Mirabel	1	2	3	3	12	15	0	1	1
10124 - Mohedas de Granadilla	5	2	7	5	9	14	0	0	0
10125 - Monroy	1	5	6	10	7	17	0	1	1
10126 - Montánchez	3	4	7	15	14	29	0	3	3
10127 - Montehermoso	18	15	33	21	24	45	1	6	7
10128 - Moraleja	12	16	28	38	41	79	1	12	13
10129 - Morcillo	0	1	1	0	2	2	0	0	0
10130 - Navaconcejo	10	4	14	17	13	30	0	3	3
10131 - Navalmoral de la Mata	102	94	196	83	82	165	4	24	28
10132 - Navalvillar de Ibor	0	1	1	3	1	4	0	0	0
10133 - Navas del Madroño	2	5	7	12	11	23	0	3	3
10134 - Navezuelas	4	1	5	5	9	14	0	1	1
10135 - Nuñomoral	2	3	5	9	12	21	0	1	1
10136 - Oliva de Plasencia	0	1	1	2	4	6	0	0	0
10137 - Palomero	1	0	1	8	2	10	0	1	1
10138 - Pasarón de la Vera	0	2	2	6	1	7	0	1	1
10139 - Pedroso de Acim	0	0	0	1	2	3	0	0	0
10140 - Peraleda de la Mata	7	3	10	18	6	24	0	0	0
10141 - Peraleda de San Román	0	1	1	3	2	5	0	0	0
10142 - Perales del Puerto	6	5	11	11	7	18	2	1	3
10143 - Pescueza	0	0	0	4	2	6	0	0	0
10144 - Pesga (La)	0	1	1	4	4	8	1	1	2
10145 - Piedras Albas	0	0	0	2	1	3	0	2	2
10146 - Pinofrankueado	3	5	8	11	5	16	1	3	4
10147 - Piornal	1	4	5	8	6	14	0	2	2
10148 - Plasencia	156	134	290	207	195	402	6	71	77
10149 - Plasenzuela	2	1	3	14	6	20	0	0	0
10150 - Portaje	1	3	4	3	10	13	0	0	0

Municipio	NACIMIENTOS			DEFUNCIONES			MATRIMONIOS		
	por lugar de inscripción			por lugar de residencia			por lugar de inscripción		
	Niños	Niñas	Total	Hombre	Mujer	Total	Religiosa	Civil	Total
10151 - Portezuelo	1	2	3	2	1	3	0	0	0
10152 - Pozuelo de Zarcón	0	0	0	7	5	12	0	0	0
10905 - PueblaNuevo de Miramontes	1	0	1	5	2	7	0	1	1
10153 - Puerto de Santa Cruz	0	3	3	5	2	7	0	1	1
10154 - Rebollar	1	0	1	1	2	3	0	0	0
10155 - Riobobos	1	7	8	12	6	18	0	1	1
10156 - Robledillo de Gata	0	0	0	0	1	1	0	1	1
10157 - Robledillo de la Vera	1	0	1	4	1	5	0	2	2
10158 - Robledillo de Trujillo	1	0	1	3	7	10	0	0	0
10159 - Robledollano	0	1	1	3	2	5	0	0	0
10160 - Romangordo	0	1	1	2	3	5	0	0	0
10901 - Rosalejo	6	4	10	9	9	18	0	2	2
10161 - Ruanes	0	0	0	1	0	1	0	0	0
10162 - Salorino	0	0	0	6	3	9	0	1	1
10163 - Salvatierra de Santiago	0	0	0	1	6	7	0	0	0
10164 - San Martín de Trevejo	1	0	1	14	7	21	0	1	1
10165 - Santa Ana	1	0	1	3	1	4	0	0	0
10166 - Santa Cruz de la Sierra	0	1	1	1	4	5	0	0	0
10167 - Santa Cruz de Paniagua	0	0	0	2	7	9	0	0	0
10168 - Santa Marta de Magasca	0	1	1	6	4	10	0	1	1
10169 - Santiago de Alcántara	0	0	0	6	11	17	0	0	0
10170 - Santiago del Campo	0	0	0	1	4	5	0	0	0
10171 - Santibáñez el Alto	0	1	1	3	4	7	0	0	0
10172 - Santibáñez el Bajo	0	0	0	5	8	13	0	0	0
10173 - Saucedilla	4	1	5	0	2	2	0	2	2
10174 - Segura de Toro	2	1	3	0	0	0	0	0	0
10175 - Serradilla	6	5	11	12	11	23	2	7	9
10176 - Serrejón	1	1	2	5	1	6	0	1	1
10177 - Sierra de Fuentes	1	3	4	8	5	13	0	5	5
10178 - Talaván	5	1	6	7	7	14	0	0	0
10179 - Talaveruela de la Vera	0	0	0	4	1	5	0	0	0
10180 - Talayuela	12	16	28	38	42	80	1	11	12
10181 - Tejada de Tiétar	1	1	2	5	7	12	0	1	1
10904 - Tiétar	2	4	6	2	2	4	0	2	2
10182 - Toril	0	0	0	0	0	0	0	0	0
10183 - Tornavacas	1	2	3	4	7	11	0	0	0
10184 - Torno (El)	1	2	3	6	8	14	0	1	1
10187 - Torre de Don Miguel	0	1	1	6	5	11	0	0	0
10188 - Torre de Santa María	1	0	1	4	2	6	0	0	0
10185 - Torrecilla de los Ángeles	2	2	4	0	3	3	0	0	0
10186 - Torrecillas de la Tiesa	6	2	8	4	7	11	0	1	1
10190 - Torrejón el Rubio	1	1	2	4	3	7	0	1	1
10189 - Torrejoncillo	9	5	14	24	24	48	0	2	2
10191 - Torremenga	2	2	4	2	3	5	0	1	1
10192 - Torremocha	0	2	2	12	7	19	0	1	1
10193 - Torreorgaz	7	3	10	7	11	18	0	2	2
10194 - Torrequemada	4	4	8	6	7	13	0	1	1
10195 - Trujillo	21	28	49	54	57	111	9	13	22
10196 - Valdastillas	0	0	0	3	3	6	0	1	1
10197 - Valdecañas de Tajo	0	0	0	1	1	2	0	0	0
10198 - Valdefuentes	4	2	6	12	15	27	0	4	4
10199 - Valdehúncar	0	0	0	1	1	2	0	0	0
10200 - Valdelacasa de Tajo	0	1	1	4	3	7	0	1	1
10201 - Valdemorales	0	0	0	0	3	3	0	0	0
10202 - Valdeobispo	0	1	1	6	4	10	0	0	0
10203 - Valencia de Alcántara	17	15	32	49	48	97	0	6	6
10204 - Valverde de la Vera	2	0	2	8	5	13	0	0	0
10205 - Valverde del Fresno	8	5	13	19	12	31	2	5	7
10902 - Vegaviana	5	4	9	5	5	10	0	1	1
10206 - Viandar de la Vera	0	0	0	5	1	6	0	1	1
10207 - Villa del Campo	1	1	2	6	3	9	0	0	0
10208 - Villa del Rey	0	0	0	0	2	2	0	0	0
10209 - Villamesías	0	0	0	4	1	5	0	1	1
10210 - Villamiel	0	0	0	0	1	1	0	0	0
10211 - Villanueva de la Sierra	2	0	2	4	5	9	0	1	1
10212 - Villanueva de la Vera	1	2	3	16	16	32	0	7	7
10214 - Villar de Plasencia	0	2	2	2	2	4	0	0	0
10213 - Villar del Pedroso	1	0	1	9	6	15	0	0	0
10215 - Villasbuenas de Gata	0	0	0	0	2	2	0	0	0
10216 - Zarza de Granadilla	7	4	11	15	14	29	0	0	0
10217 - Zarza de Montánchez	0	0	0	6	6	12	0	0	0
10218 - Zarza la Mayor	1	2	3	9	15	24	1	2	3
10219-Zorita	2	1	3	10	5	15	0	2	2
Provincia de Cáceres	1.197	1.180	2.377	2.538	2.538	5.076	91	543	634

Tasa bruta de natalidad por mil habitantes

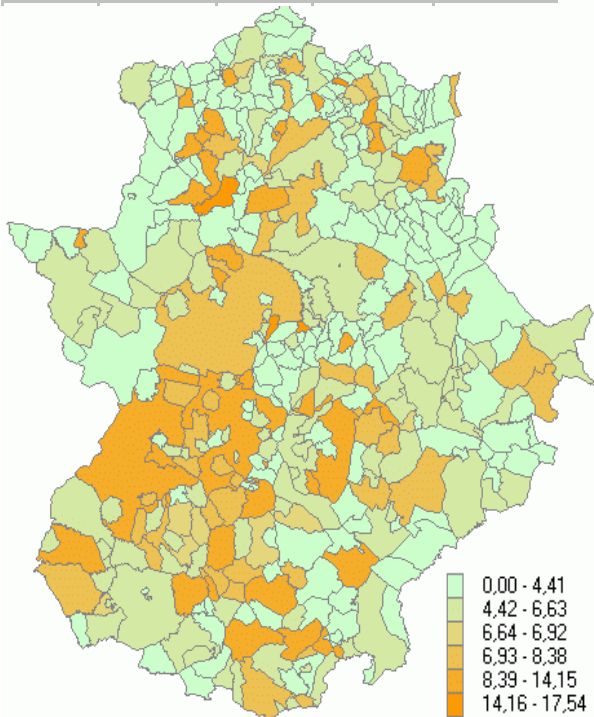

Tasa bruta de natalidad en Extremadura 6,92

Tasa bruta de mortalidad por mil habitantes

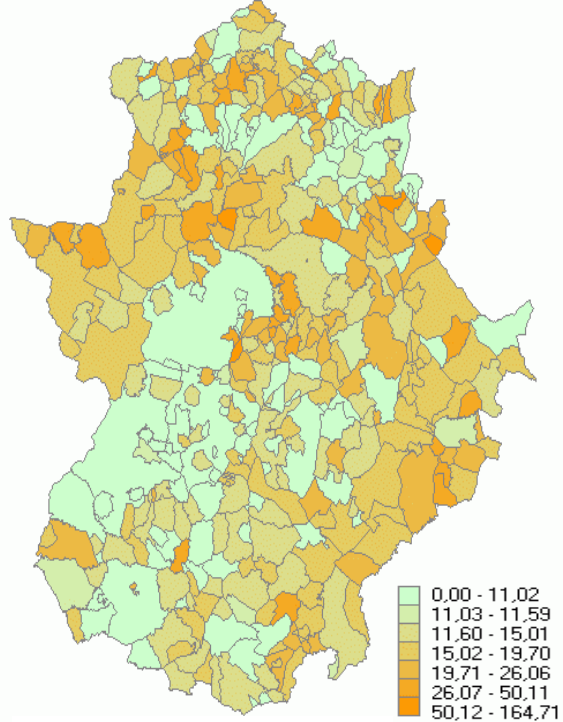

Tasa bruta de mortalidad en Extremadura 11,59

Tasa bruta de nupcialidad por mil habitantes

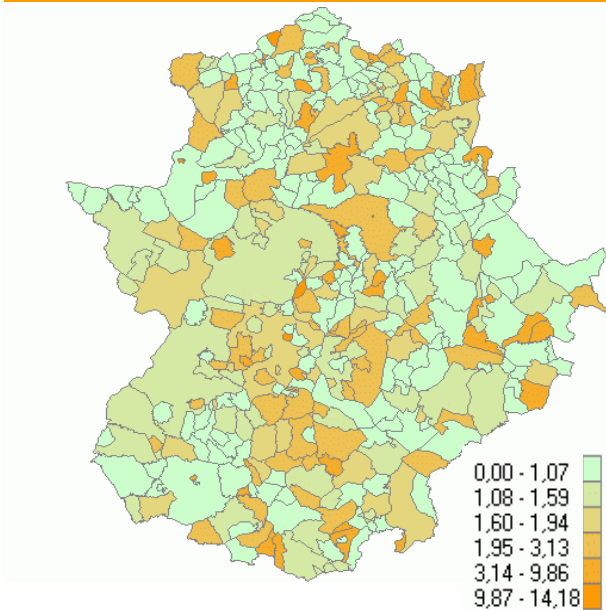

Tasa bruta de nupcialidad en Extremadura 1,59

Crecimiento natural

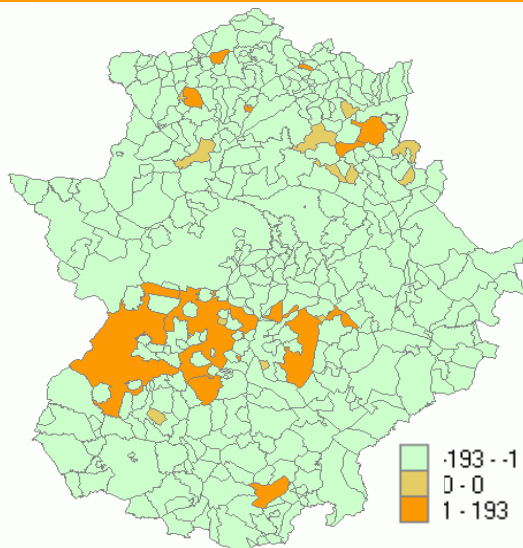

Crecimiento natural en Extremadura negativo

MOVIMIENTO NATURAL DE LA POBLACIÓN

NOTAS METODOLÓGICAS

Los acontecimientos demográficos incluidos en la presente publicación corresponden a las inscripciones realizadas en los Registros Civiles de los municipios de Extremadura. La información contenida en los boletines estadísticos de inscripción se facilita por el Instituto Nacional de Estadística, a través de sus Delegaciones Provinciales. Se trata, únicamente de matrimonios, defunciones y partos inscritos en esta Comunidad Autónoma, no considerando la información de acontecimientos referidos a residentes en Extremadura ocurridos en otras Comunidades. Ésta es la primera causa del carácter provisional de los datos, la segunda es el retraso con que se inscriben los acontecimientos, en algunos casos, de varios meses.

A nivel municipal las defunciones se agrupan por lugar de residencia, mientras que los nacimientos y matrimonios van referidos al lugar de inscripción, por no disponer de información completa sobre la futura residencia del matrimonio o del recién nacido.

CONCEPTOS Y DEFINICIONES

Causas de muerte.- Se entiende por Causas de muerte la enfermedad o conjunto de ellas causantes del fallecimiento del individuo. Las distintas enfermedades han sido clasificadas atendiendo a la Clasificación Internacional de Enfermedades (décima revisión) de la OMS.

Crecimiento Natural.- Es la variación – aumento o disminución – del número de personas que componen una población durante un periodo determinado, como resultado del balance entre nacimientos y defunciones.

Defunción.- Fallecimiento u óbito es la extinción de todo signo de vida de un nacido vivo. Se incluyen como defunciones los nacidos vivos que mueren antes de 24 horas, aunque aparecen inscritos como abortos en los boletines de partos.

Intervalo protogenésico.- Es el tiempo que transcurre entre la fecha del matrimonio y la fecha del nacimiento del primer hijo nacido vivo. Por tanto, únicamente puede calcularse sobre los hijos nacidos de madres casadas.

Intervalo intergenésico.- Es el tiempo comprendido entre dos nacimientos consecutivos de la misma madre.

Matrimonio.- Entendemos por matrimonio el procedimiento legal o el rito mediante el cual se unen dos personas a fin de constituirse en familia. Las formas en que este sucede son varias, distinguiéndose los matrimonios religiosos de los exclusivamente civiles.

Muerte infantil.- Se refiere a las muertes producidas en el primer año de vida y está desglosada, según los distintos grupos de edad, en neonatal (que a su vez se divide en precoz y tardía) y postneonatal.

Mortalidad fetal tardía, perinatal, infantil y sus divisiones

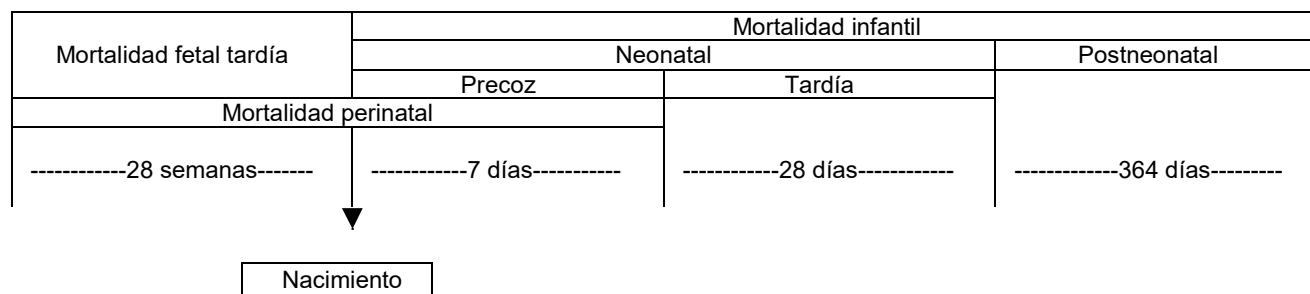

Nacimiento.- Es el feto nacido biológicamente vivo.

Orden del nacido.- Es el número de secuencia que corresponde a un nacido vivo entre el total de hijos que tiene una mujer.

Parto.- Se entiende por parto la expulsión o extracción del útero de un producto de concepción presuntamente viable. Cada parto puede dar lugar a uno o varios nacidos, llamándose parto simple si sólo hay un nacido y parto múltiple, si hay dos o más. En cuanto al tipo de parto, distinguimos entre normales y distócicos; estos últimos son los que no pueden llegar a término de modo natural y requieren algún tipo de intervención obstétrica resolutive.

Parto a término.- Recién nacido cuya edad gestacional es de 38 semanas completas o más (260 días ó más).

Parto Prematuro.- Recién nacido cuya edad gestacional es inferior o igual a 37 semanas completas (menores de 259 días).

Población anual.- La población utilizada para calcular las tasas brutas corresponde a la revisión padronal de 2018, por ser la última información disponible a nivel municipal.

Tasas.- Cociente que relaciona un suceso demográfico con un conjunto de población, o parte de ella, acaecidos durante un periodo de tiempo determinado.

Tasa bruta de natalidad.- Total de nacimientos en un año determinado por 1.000 habitantes.

Tasa bruta de mortalidad.- Total de defunciones en un año determinado por 1.000 habitantes.

Tasa bruta de nupcialidad.- Total de matrimonios en un año determinado por 1.000 habitantes

DEFUNCIONES A CAUSA DEL COVID-19

Defunciones a causa del COVID-19 por meses

Mes	COVID-19, virus identificado	COVID-19, virus no identificado	Total
Enero			
Febrero			
Marzo	60	128	188
Abril	190	301	491
Mayo	28	58	86
Junio	1	5	6
Julio	1	9	10
Agosto	8	2	10
Septiembre	77	5	82
Octubre	149	6	155
Noviembre	235	4	239
Diciembre	118	4	122
Total	867	522	1.389

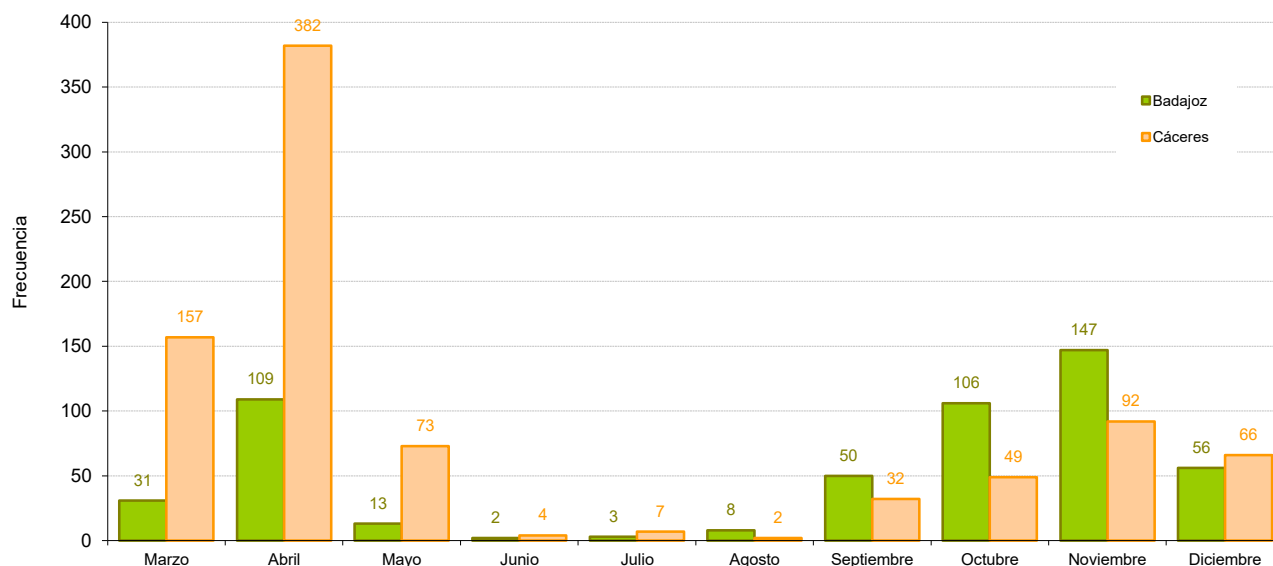

Provincia	COVID-19, virus identificado	COVID-19, virus no identificado	Total
Badajoz	414	111	525
Cáceres	453	411	864

Defunciones a causa del COVID-19 por sexo

Sexo	COVID-19, virus identificado	COVID-19, virus no identificado	Total
Hombre	445	254	699
Mujer	422	268	690

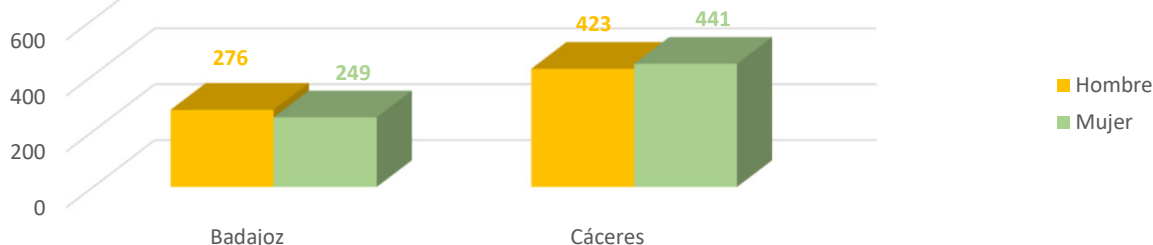

Porcentaje de defunciones a causa del COVID-19 no identificadas por sexo y provincia

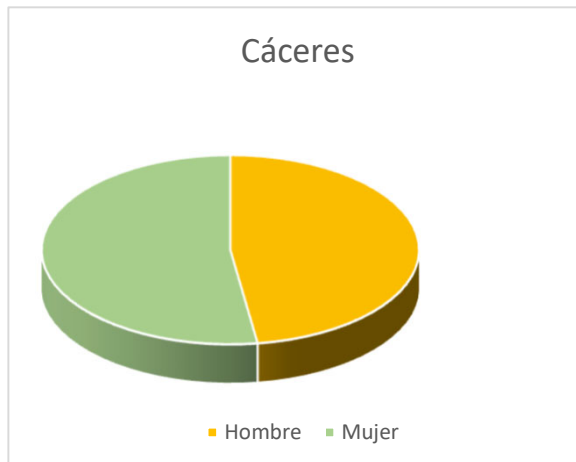
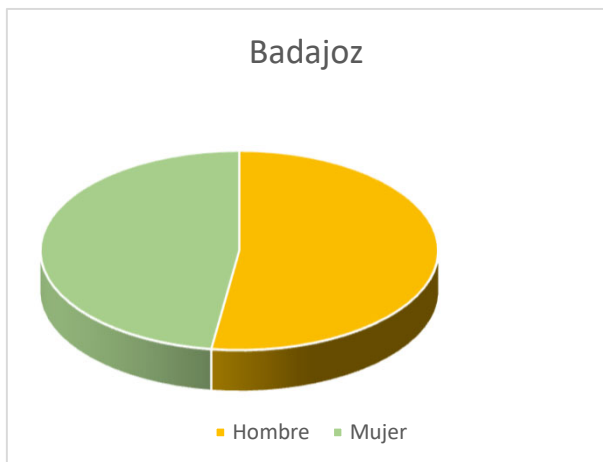

Defunciones a causa del COVID-19 por edad

Intervalo de edad	COVID-19, virus identificado	COVID-19, virus no identificado	Total
20-24	0	1	1
25-29	0	1	1
30-34	0	0	0
35-39	1	0	1
40-44	1	0	1
45-49	7	1	8
50-54	9	3	12
55-59	26	6	32
60-64	19	16	35
65-69	41	19	60
70-74	69	40	109
75-79	85	58	143
80-84	130	84	214
85-89	238	139	377
90 y más	241	154	395

Defunciones a causa del COVID-19 por edad y sexo

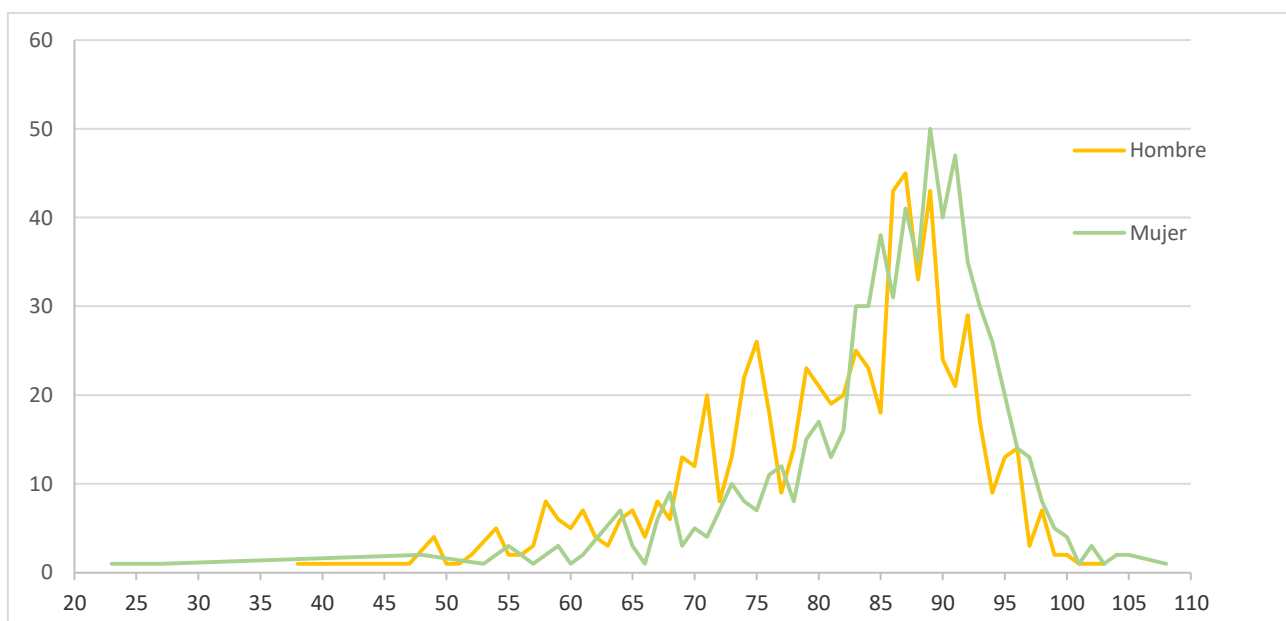

Defunciones a causa del COVID-19 por lugar de defunción y provincia

Lugar de defunción	COVID-19, virus identificado		COVID-19, virus no identificado		Total
	Badajoz	Cáceres	Badajoz	Cáceres	
No consta	10	8	0	7	25
Domicilio particular	18	15	14	20	67
Centro hospitalario	345	367	66	222	1.000
Residencia sociosanitaria	40	62	31	162	295
Otro lugar	1	1	0	0	2

Proporción de defunciones a causa del COVID-19 sobre el total por municipio de residencia

