

# MOVIMIENTO NATURAL DE LA POBLACIÓN AÑO 2015

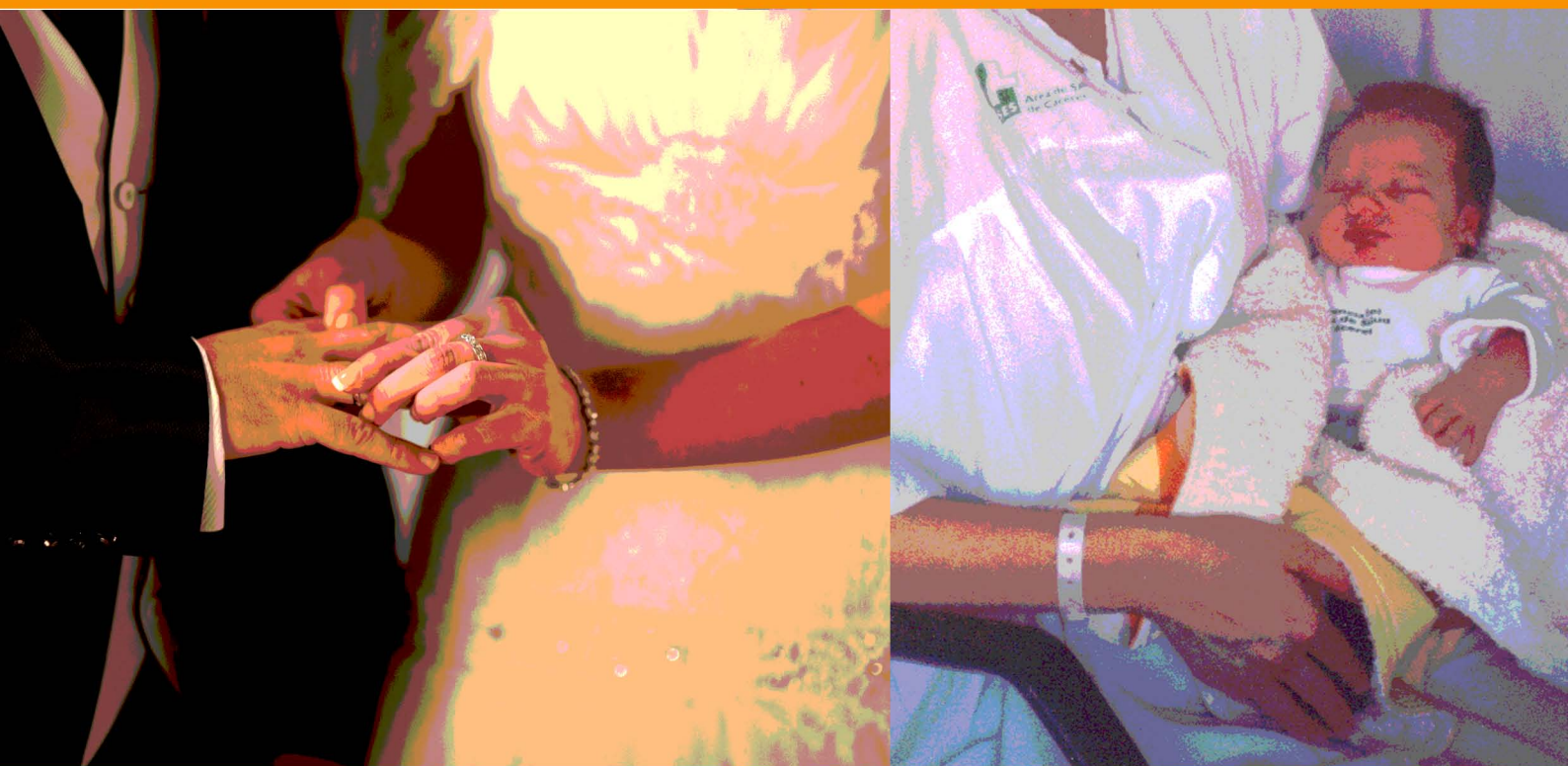

# MOVIMIENTO NATURAL DE LA POBLACIÓN

## DATOS PROVISIONALES

**AÑO  
2015**



Junta de Extremadura  
Instituto de Estadística de Extremadura  
Paseo de Roma s/n Módulo A, planta baja  
06800 Mérida

E-mail: ieex@juntaex.es  
Web: estadistica.gobex.es  
Teléf: 924 00 32 89  
Teléf: 924 48 80 05 / 06  
Fax: 924 37 22 72

### Fenómenos demográficos por meses

Mes	NACIMIENTOS			DEFUNCIONES			MATRIMONIOS		
	Niños	Niñas	Total	Varón	Mujer	Total	Religioso	Civil	Total
Enero	392	345	737	677	688	1.365	6	69	75
Febrero	353	303	656	600	601	1.201	19	87	106
Marzo	383	362	745	550	524	1.074	46	115	161
Abril	373	370	743	487	440	927	87	159	246
Mayo	405	382	787	439	434	873	199	187	386
Junio	370	348	718	414	405	819	265	258	523
Julio	439	392	831	458	438	896	274	273	547
Agosto	397	357	754	418	426	844	387	228	615
Septiembre	366	382	748	392	330	722	333	234	567
Octubre	417	380	797	399	403	802	238	228	466
Noviembre	371	324	695	443	418	861	27	118	145
Diciembre	391	361	752	511	465	976	22	120	142
Total	4.657	4.306	8.963	5.788	5.572	11.360	1.903	2.076	3.979

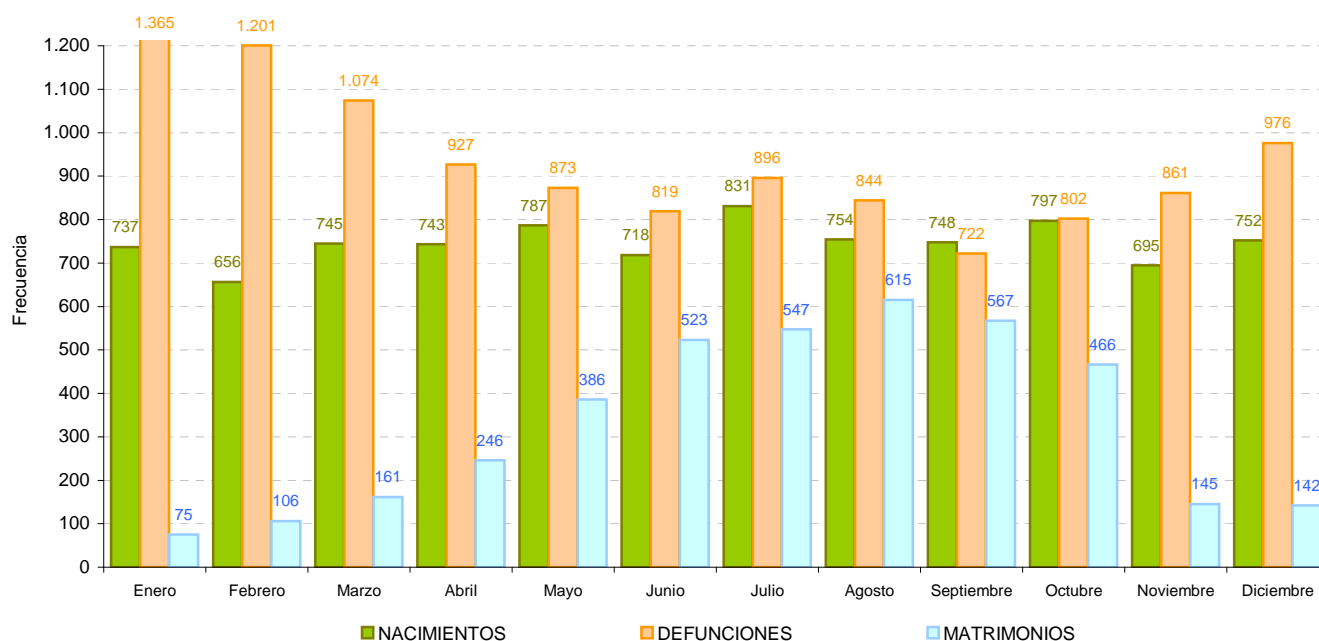

## Partos según multiplicidad y semanas de gestación

Semanas gestación	Multiplicidad			Total
	Parto sencillo	Parto doble	Parto tripe o más	
< 21	0	0	0	0
21	0	0	0	0
22	0	0	0	0
23	0	0	0	0
24	6	0	0	6
25	4	2	0	6
26	5	0	0	5
27	4	0	0	4
28	6	2	0	8
29	3	1	0	4
30	11	4	0	15
31	12	3	0	15
32	17	3	0	20
33	19	4	1	24
34	51	14	0	65
35	76	14	0	90
36	157	26	0	183
37	386	35	0	421
38	956	36	0	992
39	1.703	7	0	1.710
40	1.840	0	0	1.840
41	1.210	0	0	1.210
42 y más	148	0	0	148
No consta	1.996	37	0	2.033
Total	8.610	188	1	8.799

## Partos según madurez, normalidad y multiplicidad

Maturidad	Normalidad	Multiplicidad			Total
		Parto Sencillo	Parto Doble	Parto Triple o más	
Prematura	Normal	245	44	1	290
	Distócico (con complicaciones)	91	19	0	110
	No consta	35	10	0	45
A término	Normal	6.692	73	0	6.765
	Distócico (con complicaciones)	905	21	0	926
	No consta	642	21	0	663
Total prematura		371	73	1	445
Total a término		8.239	115	0	8.354
No consta		0	0	0	0
Total		8.610	188	1	8.799

## Porcentaje de partos según multiplicidad, normalidad y si se ha practicado cesarea

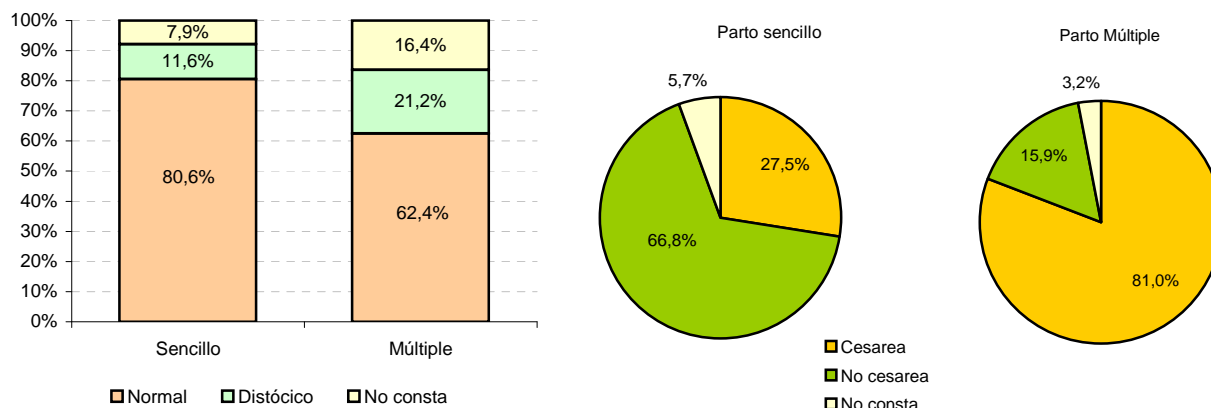

## Nacimientos según mes y sexo

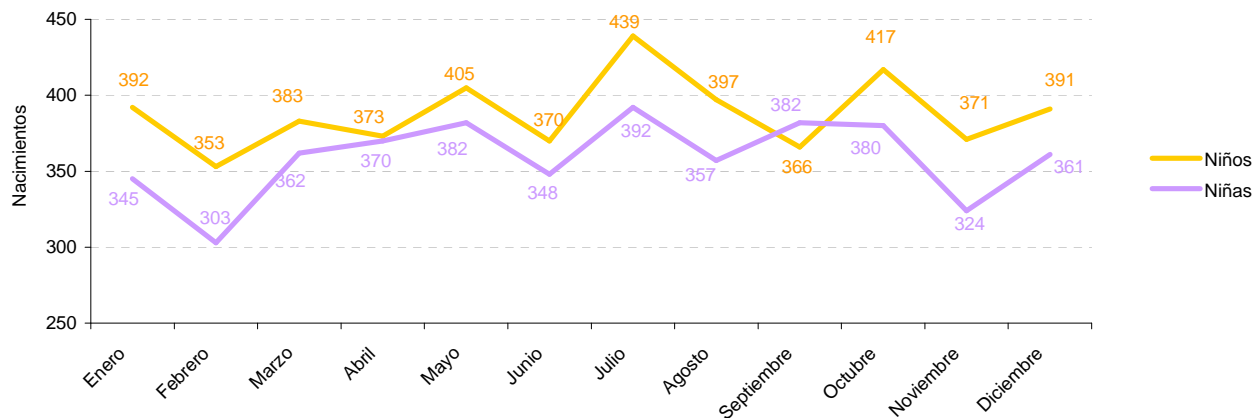

## Porcentaje de nacidos vivos según multiplicidad y peso al nacer

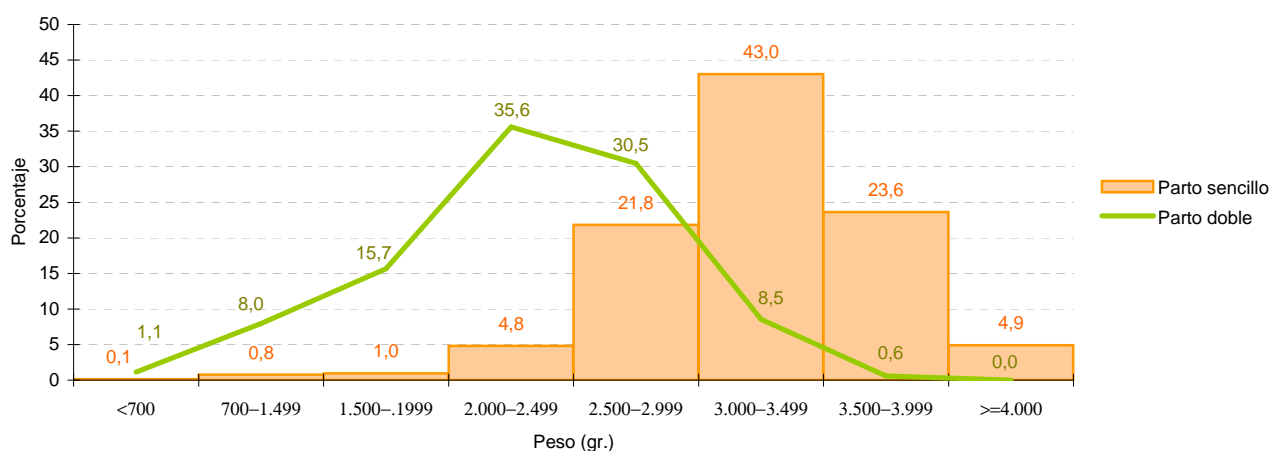

## Nacidos vivos según sexo y peso al nacer

Peso (gr.)	Sexo	
	Niño	Niña
<700	9	4
700-1.499	53	35
1.500-1.999	62	69
2.000-2.499	228	283
2.500-2.999	798	1.053
3.000-3.499	1.790	1.679
3.500-3.999	1.107	783
>=4.000	281	113
No consta	329	287
Total	4.657	4.306

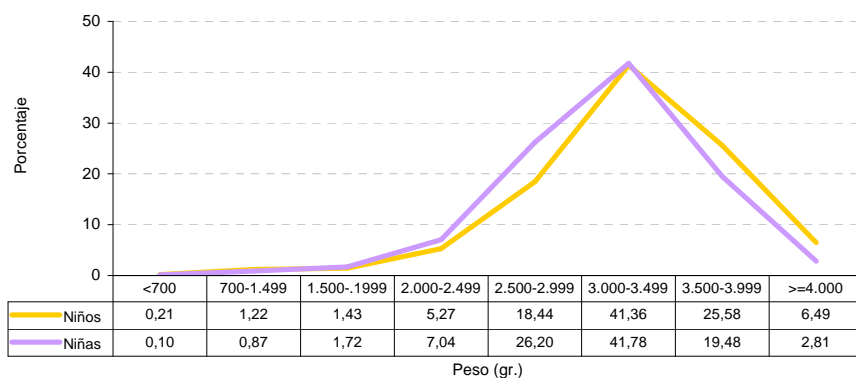

## Nacidos vivos según sexo y edad de la madre

Edad de la madre	Sexo	
	Niño	Niña
<20	113	127
20-24	382	352
25-29	928	847
30-34	1.697	1.580
35-39	1.253	1.133
40-44	263	253
>44	21	14
No consta	0	0
Total	4.657	4.306

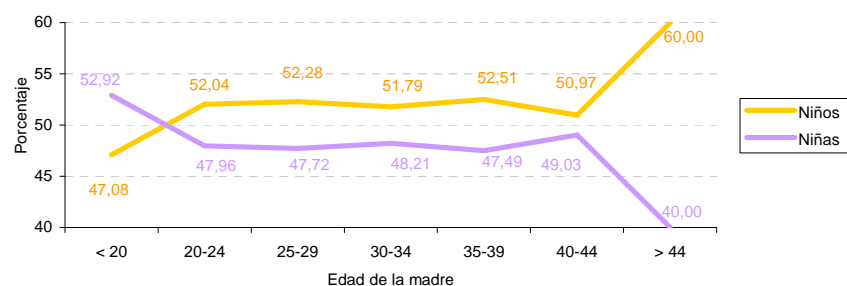

## Nacidos vivos según intervalo intergenésico y edad de la madre

Intervalo intergenésico	Edad de la madre								Total
	<20	20-24	25-29	30-34	35-39	40-44	>44	No consta	
Menos de 1 año	1	4	1	6	1	2	0	0	15
1	10	47	72	153	122	28	1	0	433
2	9	44	102	287	254	39	1	0	736
3	2	50	115	331	263	54	0	0	815
4	2	38	124	244	214	33	0	0	655
5	2	23	78	168	197	29	0	0	497
6	0	10	58	105	114	27	0	0	314
7	0	4	39	55	77	27	2	0	204
8	0	2	28	44	82	10	0	0	166
9	0	1	11	37	41	12	0	0	102
10	0	0	9	19	34	12	0	0	74
11	0	0	6	15	20	12	0	0	53
12	0	0	2	19	15	8	0	0	44
13	0	0	3	12	14	6	1	0	36
14	0	0	0	8	17	6	1	0	32
15	0	0	0	4	8	5	1	0	18
Más de 15 años	0	0	0	4	29	14	4	0	51
No consta	0	6	10	14	8	4	0	0	42
Total	26	229	658	1.525	1.510	328	11	0	4.287

Intervalo intergenésico: período de tiempo comprendido entre dos partos consecutivos. Segundos partos o más.

## Nacidos vivos según intervalo intergenésico y orden del nacido

Intervalo intergenésico	Orden del nacido								Total
	2	3	4	5	6	7	8 o más	No consta	
Menos de 1 año	10	3	1	1	0	0	0	0	15
1	333	75	16	2	2	0	4	1	433
2	616	96	13	4	1	4	2	0	736
3	702	99	7	3	1	1	2	0	815
4	536	97	16	2	0	0	3	1	655
5	389	85	16	7	0	0	0	0	497
6	228	67	13	2	1	0	3	0	314
7	142	55	3	2	0	2	0	0	204
8	112	44	7	2	0	0	0	1	166
9	75	24	3	0	0	0	0	0	102
10	43	23	6	2	0	0	0	0	74
11	30	19	1	1	1	1	0	0	53
12	29	13	2	0	0	0	0	0	44
13	26	6	3	0	1	0	0	0	36
14	23	7	2	0	0	0	0	0	32
15	11	5	2	0	0	0	0	0	18
Más de 15 años	31	19	1	0	0	0	0	0	51
No consta	24	12	4	1	0	1	0	0	42
Total	3.360	749	116	29	7	9	14	3	4.287

Orden del nacimiento: número total de hijos vivos que ha tenido la madre.

## Porcentaje de nacidos vivos según intervalo intergenésico

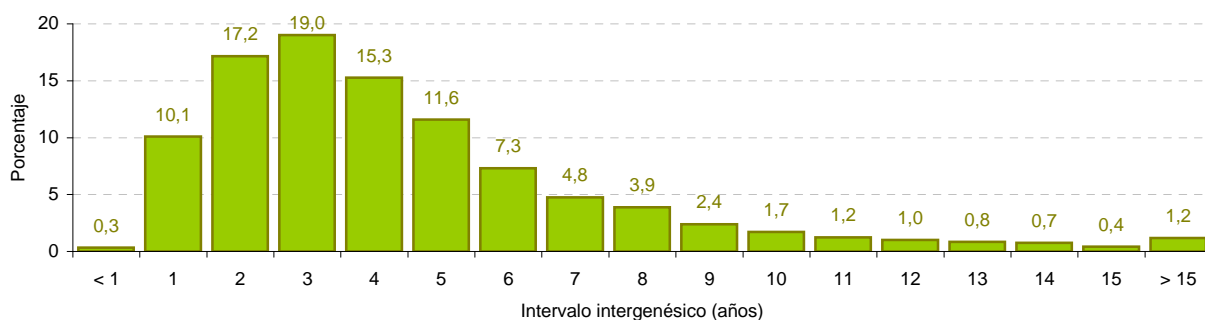

## Nacidos vivos según profesión y edad de la madre

Profesión madre	Edad de la madre								Total
	<20	20-24	25-29	30-34	35-39	40-44	>44	No consta	
00	104	240	531	957	646	141	7	0	2.626
01	0	1	12	17	18	2	0	0	50
02	0	1	18	80	90	11	2	0	202
03	0	4	46	278	321	70	7	0	726
04	0	9	70	223	188	34	5	0	529
05	0	19	152	465	380	81	5	0	1.102
06	3	54	249	414	219	41	3	0	983
07	3	13	30	34	37	3	0	0	120
08	0	2	10	22	14	4	0	0	52
09	0	0	0	3	2	0	0	0	5
10	15	79	153	193	110	33	1	0	584
11	34	44	26	18	5	0	0	0	127
12	81	267	477	570	345	92	5	0	1.837
13	0	1	1	3	11	4	0	0	20
14	0	0	0	0	0	0	0	0	0
Total	240	734	1.775	3.277	2.386	516	35	0	8.963

00 No consta o persona no clasificable

01 Fuerzas armadas

02 Dirección de empresas y administraciones públicas

03 Técnicos y profesionales, científicos e intelectuales

04 Técnicos y profesionales de apoyo

05 Empleados tipo administrativo

06 Trabajadores de servicios de restauración, personales, protección y vendedores de comercio

07 Trabajadores cualificados en la agricultura y en la pesca

08 Artesanos y trabajadores cualificados en industrias manufactureras, construcción y minería, excepto operadores de instalac.y maquinaria

09 Operadores de instalaciones y maquinaria y montadores

10 Trabajos no cualificados

11 Estudiantes

12 Personas que realizan/comparten las tareas del hogar

13 Jubilados/pensionistas/rentistas

14 Parados

## Nacidos vivos según profesión de la madre y orden del nacido

Profesión madre	Orden del nacido									Total
	1	2	3	4	5	6	7	8 o más	No consta	
00	1.374	939	219	39	8	3	3	4	37	2.626
01	23	22	3	0	2	0	0	0	0	50
02	107	77	14	4	0	0	0	0	0	202
03	360	308	55	0	0	1	1	0	1	726
04	280	215	30	2	0	0	0	0	2	529
05	604	435	53	6	0	0	1	1	2	1.102
06	542	358	68	7	1	0	1	2	4	983
07	50	50	15	2	2	0	0	0	1	120
08	31	19	1	0	0	0	0	1	0	52
09	2	2	1	0	0	0	0	0	0	5
10	277	222	62	15	2	1	1	0	4	584
11	104	21	2	0	0	0	0	0	0	127
12	744	796	225	41	14	2	2	6	7	1.837
13	8	10	2	0	0	0	0	0	0	20
14	0	0	0	0	0	0	0	0	0	0
Total	4.506	3.474	750	116	29	7	9	14	58	8.963

## Porcentaje de nacidos vivos según el orden del nacido

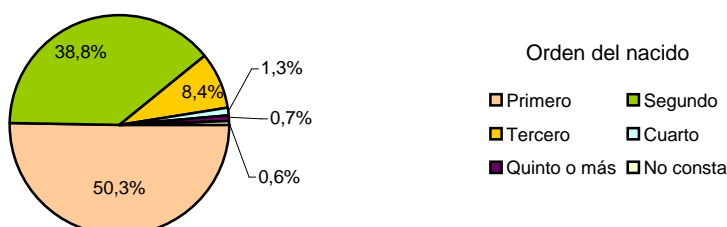

## Nacidos vivos según estado civil y edad de la madre

Estado civil	Edad de la madre								Total
	<20	20-24	25-29	30-34	35-39	40-44	>44	No consta	
Casada	19	143	840	2.213	1.706	327	18	0	5.266
Soltera	214	573	880	942	529	132	12	0	3.282
Sep./Divor.	0	2	27	84	119	45	3	0	280
Viuda	0	0	0	5	13	7	1	0	26
No consta	7	16	28	33	19	5	1	0	109
<b>Total</b>	<b>240</b>	<b>734</b>	<b>1.775</b>	<b>3.277</b>	<b>2.386</b>	<b>516</b>	<b>35</b>	<b>0</b>	<b>8.963</b>

## Porcentaje de nacidos vivos según estado civil y edad de la madre

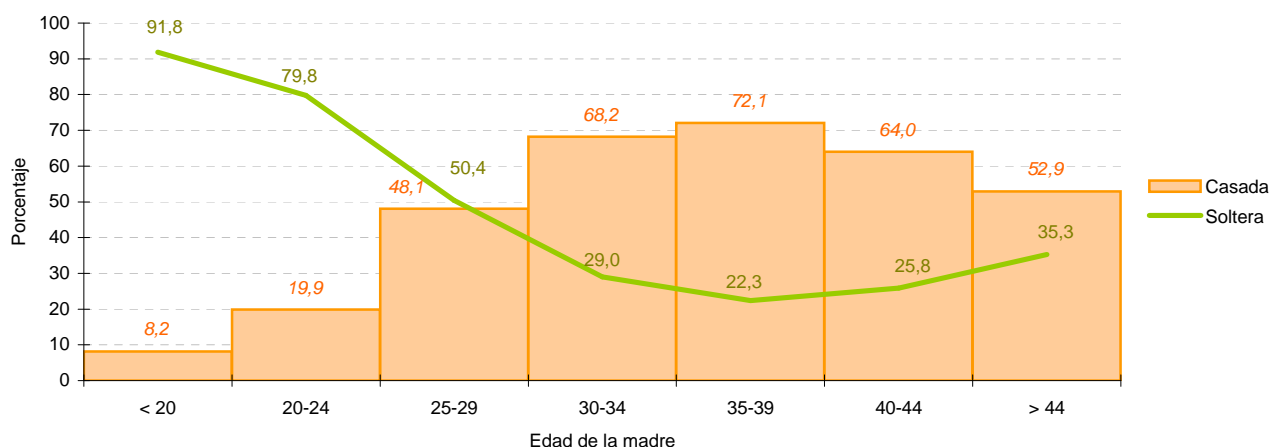

## Nacidos vivos según nivel de estudios de la madre y orden del nacido

Estudios madre	Orden del nacido									Total
	1	2	3	4	5	6	7	8 o más	No consta	
01	17	13	7	9	1	0	0	2	1	50
02	73	45	28	15	4	0	1	1	2	169
03	498	407	146	36	13	2	3	1	6	1.112
04	1.030	905	199	28	5	2	1	4	16	2.190
05	347	270	61	5	2	1	0	1	2	689
06	447	324	63	5	2	0	0	1	3	845
07	397	279	42	3	0	0	0	1	4	726
08	892	621	87	2	0	1	2	3	4	1.612
09	621	520	79	6	0	0	2	0	2	1.230
10	28	20	6	1	0	0	0	0	1	56
00	156	70	32	6	2	1	0	0	17	284
<b>Total</b>	<b>4.506</b>	<b>3.474</b>	<b>750</b>	<b>116</b>	<b>29</b>	<b>7</b>	<b>9</b>	<b>14</b>	<b>58</b>	<b>8.963</b>

- 01 No sabe leer o escribir
- 02 Sabe leer y escribir pero fue menos de 5 años a la escuela
- 03 Fue a la escuela 5 años o más pero sin completar EGB, ESO o Bachillerato Elemental
- 04 Bachiller Elemental, EGB, o ESO completa
- 05 Bachiller Superior, BUP, Bachiller LOGSE, COU, PREU
- 06 FPI, FP gº medio, Oficialía Industrial o equivalente
- 07 FP II, FP superior, Maestría Industrial o equivalente
- 08 Diplomatura, Arquitectura o Ingeniería Técnicas, 3 cursos aprobados de Licenc., Ingen. o Arquitect.
- 09 Arquitectura, Ingeniería, Licenciatura o equivalente
- 10 Doctorado
- 00 No consta

## Nacidos vivos según nivel de estudios y edad de la madre

Estudios madre	Edad de la madre								Total
	<20	20-24	25-29	30-34	35-39	40-44	>44	No consta	
01	6	11	13	9	7	4	0	0	50
02	29	42	43	28	18	9	0	0	169
03	131	287	339	210	116	27	2	0	1.112
04	37	209	556	820	451	111	6	0	2.190
05	3	26	107	280	230	42	1	0	689
06	10	88	207	335	160	42	3	0	845
07	0	22	164	300	202	36	2	0	726
08	0	9	203	704	596	92	8	0	1.612
09	0	6	85	467	538	128	6	0	1.230
10	0	0	1	23	24	3	5	0	56
00	24	34	57	101	44	22	2	0	284
<b>Total</b>	<b>240</b>	<b>734</b>	<b>1.775</b>	<b>3.277</b>	<b>2.386</b>	<b>516</b>	<b>35</b>	<b>0</b>	<b>8.963</b>

## Nacidos vivos según su nacionalidad y la de sus padres

Nacional. Madre	Nacionalid. Padre	Nacionalidad del Nacido			Total
		Española	Extranjera	No consta	
Española	Española	7.810	2	186	7.998
	Extranjera	139	5	1	145
	No consta	190	0	3	193
Extranjera	Española	173	4	6	183
	Extranjera	41	351	23	415
	No consta	8	18	3	29
No consta	Española	0	0	0	0
	Extranjera	0	0	0	0
	No consta	0	0	0	0
<b>Total</b>		<b>8.361</b>	<b>380</b>	<b>222</b>	<b>8.963</b>

## Nacidos vivos de madre extranjera según nacionalidad de la madre

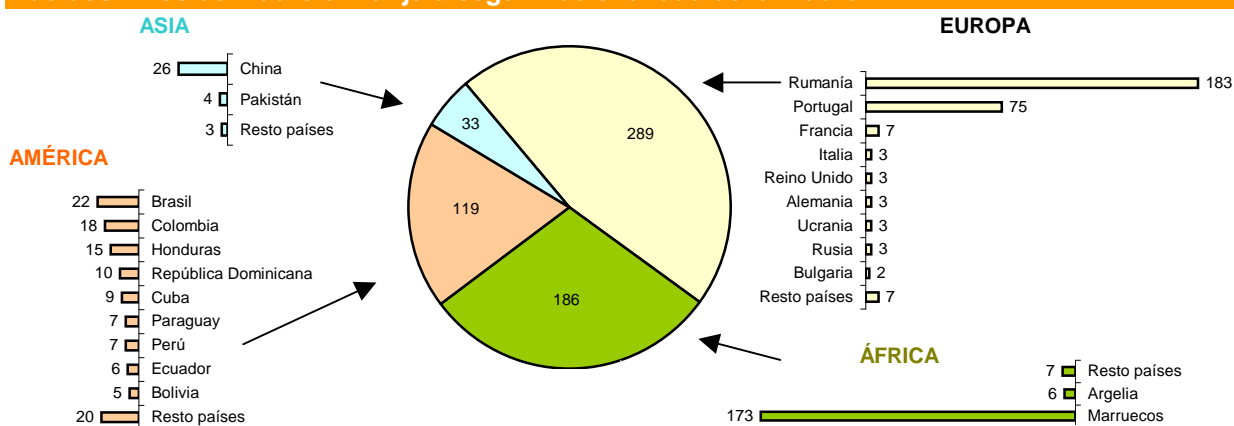

## Nombres más frecuentes de los nacidos vivos en el año

Nombres femeninos		
	Frec.	%o
LUCIA	136	29,2
MARIA	126	27,1
DANIELA	95	20,4
VALERIA	95	20,4
CARLA	94	20,2
PAULA	91	19,5
CARMEN	87	18,7
SOFIA	84	18,0
MARTINA	79	17,0
ALBA	78	16,7
IRENE	73	15,7
MARTA	72	15,5
NOA	70	15,0
CLAUDIA	66	14,2
EMMA	62	13,3
CELIA	60	12,9
JIMENA	60	12,9
LAURA	60	12,9
ADRIANA	59	12,7
ELENA	56	12,0
JULIA	55	11,8
ANA	53	11,4
CARLOTA	48	10,3
TRIANA	48	10,3
ALMA	47	10,1
CANDELA	46	9,9

Nombres masculinos		
	Frec.	%o
HUGO	151	32,4
DANIEL	148	31,8
ALVARO	140	30,1
ALEJANDRO	130	27,9
PABLO	129	27,7
MANUEL	111	23,8
ADRIAN	109	23,4
JAVIER	101	21,7
MARTIN	100	21,5
DAVID	99	21,3
MARIO	99	21,3
CARLOS	91	19,5
SERGIO	79	17,0
DIEGO	70	15,0
LUCAS	70	15,0
IZAN	66	14,2
JORGE	62	13,3
ANTONIO	61	13,1
MIGUEL	59	12,7
ANGEL	53	11,4
GONZALO	53	11,4
MARCOS	53	11,4
JESUS	52	11,2
RODRIGO	50	10,7
ALBERTO	49	10,5
DARIO	44	9,4



## Tanto por mil de nacidos muertos sobre nacidos vivos según edad de la madre

Edad madre	Nacidos muertos	Nacidos vivos	N. Muertos/N. Vivos (‰)
<20	1	240	4,2
20-24	3	734	4,1
25-29	6	1.775	3,4
30-34	7	3.277	2,1
35-39	8	2.386	3,4
40-44	0	516	0,0
>44	0	35	0,0
No consta	1	0	-
Total	26	8.963	2,9

## Primeros partos según estado civil, edad de la madre e intervalo protogenésico

Estado civil	Intervalo protogenésico	Edad de la madre								Total
		<20	20-24	25-29	30-34	35-39	40-44	>44	No consta	
Casada	Menos de 1 año	6	39	124	169	67	16	0	0	421
	1	6	27	175	290	93	12	0	0	603
	2	1	8	98	196	62	7	1	0	373
	3	1	8	33	130	55	9	3	0	239
	4	0	0	16	85	51	10	1	0	163
	5	0	2	12	55	40	8	0	0	117
	6	0	0	7	39	28	3	0	0	77
	7	0	1	6	25	22	6	0	0	60
	8	0	1	3	11	21	2	0	0	38
	9	0	0	0	4	22	5	0	0	31
	10	0	0	0	4	10	1	0	0	15
	11	0	0	0	2	6	5	0	0	13
	12	0	0	0	3	11	2	0	0	16
	13	0	0	0	1	2	1	0	0	4
	14	0	0	0	0	2	1	0	0	3
	15	0	0	0	0	2	0	0	0	2
Más de 15 años	0	0	0	0	0	2	1	0	3	
No consta	3	3	1	2	0	0	0	0	9	
Madres Casadas		17	89	475	1.016	494	90	6	0	2.187
Madres Solteras		188	405	586	622	292	64	7	0	2.164
Madres Sep./Divor.		0	0	9	32	31	9	2	0	83
Madres Viudas		0	0	0	2	4	0	0	0	6
No consta		6	9	23	18	12	3	0	0	71
Total		211	503	1.093	1.690	833	166	15	0	4.511

Intervalo protogenésico: período de tiempo comprendido entre la fecha de matrimonio y el primer hijo.

## Porcentaje de primeros partos de madres casadas según intervalo protogenésico

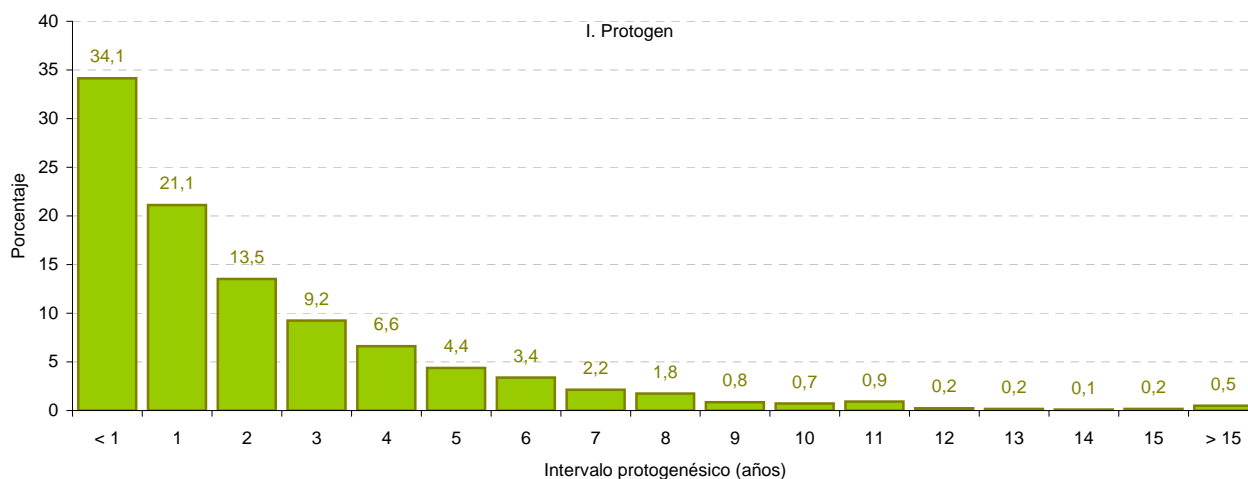

## Defunciones según mes y sexo

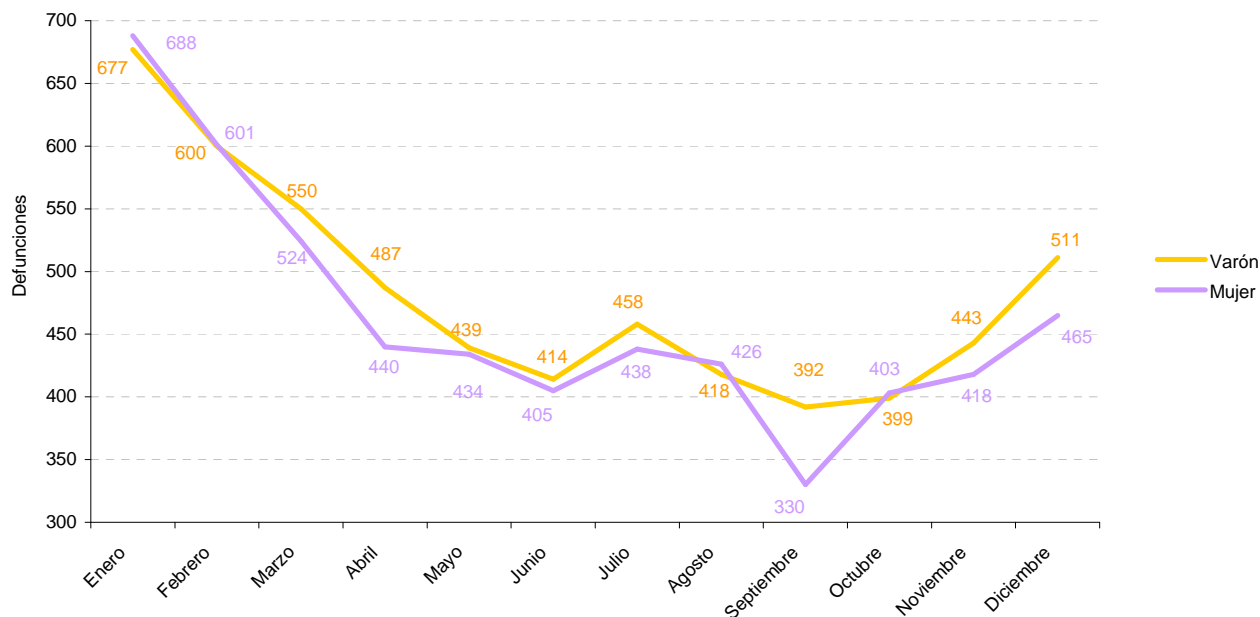

## Defunciones según causa y sexo

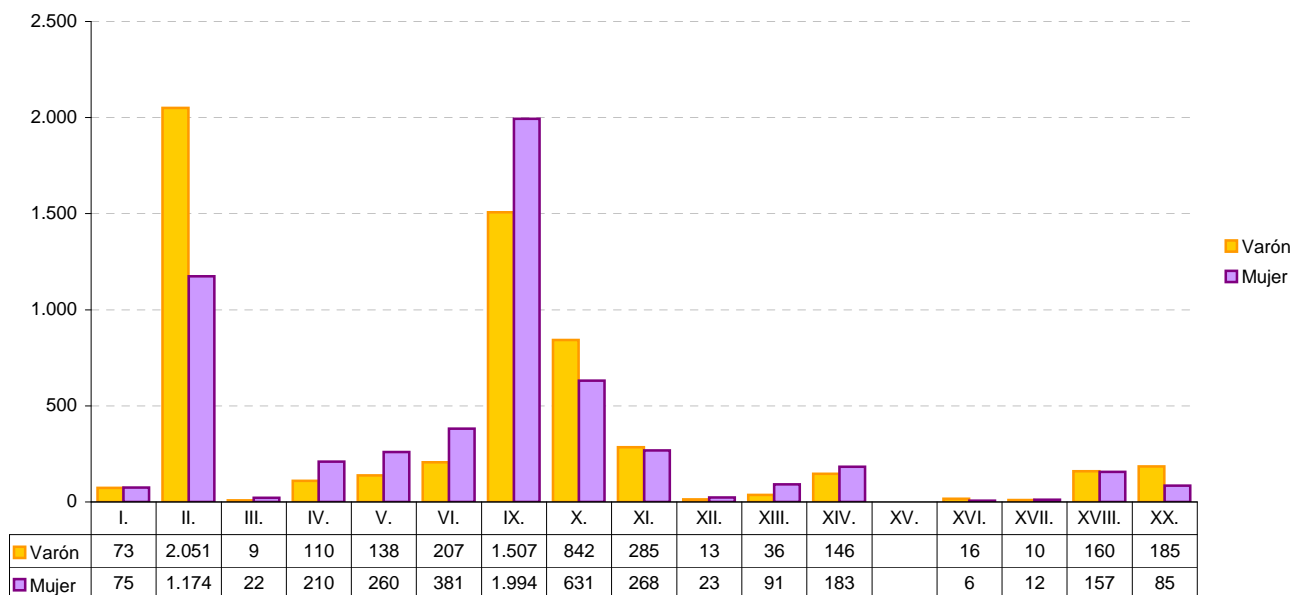

### Códigos de enfermedades - Grandes causas

- I. Enfermedades infecciosas y parasitarias
- II. Tumores
- III. Enfermedades de la sangre y de los órganos hematopoyéticos, y ciertos trastornos que afectan al mecanismo de la inmunidad
- IV. Enfermedades endocrinas, nutricionales y metabólicas
- V. Trastornos mentales y del comportamiento
- VI. Enfermedades del sistema nervioso
- IX. Enfermedades del sistema circulatorio
- X. Enfermedades del sistema respiratorio
- XI. Enfermedades del sistema digestivo
- XII. Enfermedades de la piel y del tejido subcutáneo
- XIII. Enfermedades del sistema osteomuscular y del tejido conjuntivo
- XIV. Enfermedades del sistema genitourinario
- XV. Embarazo, parto y puerperio
- XVI. Ciertas afecciones originadas en el período perinatal
- XVII. Malformaciones congénitas, deformidades y anomalías cromosómicas
- XVIII. Síntomas, signos y hallazgos anormales clínicos y de laboratorio, no clasificados en otra parte
- XX. Causas externas de mortalidad

## Defunciones según edad y causa

Edad	Grandes causas																		Total
	I.	II.	III.	IV.	V.	VI.	IX.	X.	XI.	XII.	XIII.	XIV.	XV.	XVI.	XVII.	XVIII.	XX.		
< 1	0	0	1	0	0	2	0	0	0	0	0	0	0	21	3	2	0	29	
1-4	0	0	0	0	0	0	0	1	0	0	0	0	0	0	1	0	2	4	
5-9	0	0	0	0	0	0	0	0	0	0	0	0	0	0	1	0	2	3	
10-14	0	2	0	1	0	2	0	0	0	0	0	0	0	0	0	0	1	6	
15-19	0	1	0	0	0	0	1	1	1	0	0	0	0	0	0	0	7	11	
20-24	1	0	0	0	0	2	1	0	0	0	0	0	0	0	0	0	10	14	
25-29	1	3	0	0	0	2	3	3	0	0	0	0	0	0	2	0	13	27	
30-34	0	5	0	0	0	0	1	3	1	0	0	0	0	0	1	3	7	21	
35-59	3	11	0	0	1	4	2	3	2	0	0	0	0	0	1	5	5	37	
40-44	2	31	0	1	0	4	10	2	7	0	0	1	0	0	1	4	9	72	
45-49	9	56	0	3	1	3	30	5	11	0	0	0	0	1	1	10	11	141	
50-54	14	109	1	3	2	5	46	13	14	0	0	1	0	0	1	11	14	234	
55-59	5	188	0	8	1	4	63	20	12	1	1	3	0	0	1	18	22	347	
60-64	5	233	2	4	6	17	78	26	19	1	1	2	0	0	2	14	7	417	
65-69	5	291	3	17	5	20	149	46	28	2	0	5	0	0	2	9	11	593	
70-74	9	361	1	16	12	27	200	74	35	4	5	19	0	0	1	15	19	798	
75-79	14	472	3	34	30	50	368	165	75	5	12	44	0	0	2	18	23	1.315	
80 y más	80	1.462	20	233	340	446	2.549	1.111	348	23	108	254	0	0	2	206	107	7.289	
No consta	0	0	0	0	0	0	0	0	0	0	0	0	0	0	0	2	0	2	
Total	148	3.225	31	320	398	588	3.501	1.473	553	36	127	329	0	22	22	317	270	11.360	

## Principales causas de defunción por sexo

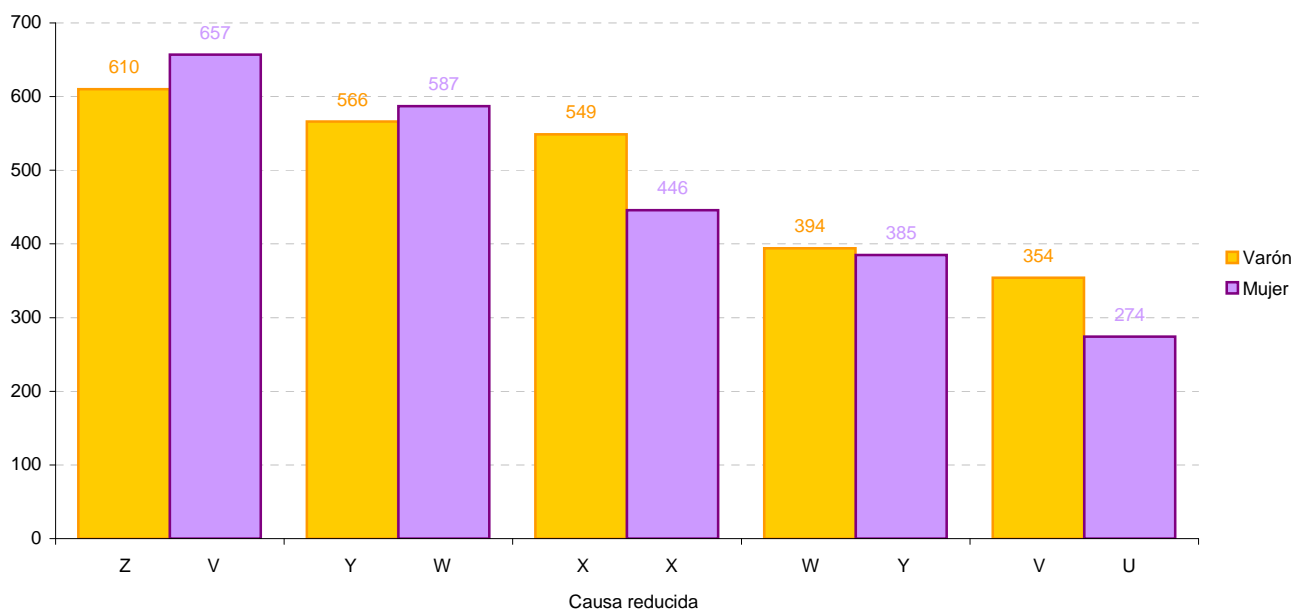

### Códigos de causa reducida

- Z Tumores malignos de los órganos respiratorios e intratorácicos
- Y Tumores malignos de los órganos digestivos
- X Enfermedades isquémicas del corazón
- W Enfermedades cerebrovasculares
- V Otras formas de enfermedad del corazón
- U Otras enfermedades degenerativas del sistema nervioso

**Defunciones según edad y sexo**

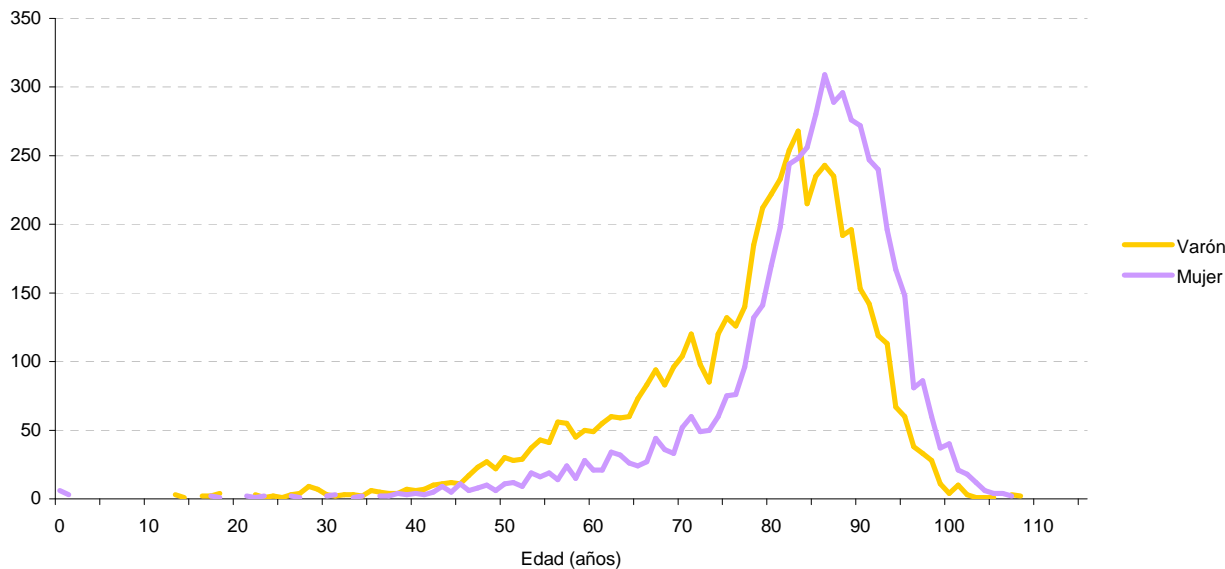

**Mortalidad infantil por sexo, tipo y edad**

Tipo	Edad	Sexo		
		Varón	Mujer	Total
Neonatal Precoz	Menos de 24 horas	0	0	0
	De 1 a 6 días	3	0	3
Neonatal tardía	De 7 a 13 días	0	0	0
	De 14 a 20 días	2	0	2
	De 21 a 28 días	1	0	1
Postneonatal	De 29 días a 2 meses	4	0	4
	De 3 a 6 meses	0	2	2
	De 7 a 11 meses	13	4	17
<b>Total</b>		<b>23</b>	<b>6</b>	<b>29</b>

**Mortalidad infantil por sexo según causa**

Causa reducida	Sexo		
	Varón	Mujer	Total
Trastornos relacionados con la duración de la gestación y el crecimiento fetal	6	3	9
Trastornos respiratorios y cardiovasculares específicos del período perinatal	3	2	5
Infecciones específicas del período perinatal	3	0	3
Trastornos hemorrágicos y hematológicos del feto y del recién nacido	3	0	3
Otros trastornos del sistema nervioso	1	1	2
Causas de mortalidad mal definidas y desconocidas	1	0	1
Malformaciones congénitas del sistema circulatorio	1	0	1
Malformaciones congénitas del sistema nervioso	1	0	1
Malformaciones congénitas del sistema respiratorio	1	0	1
Otras enfermedades de la sangre y de los órganos hematopoyéticos	1	0	1
Síntomas y signos generales	1	0	1
Trastornos del sistema digestivo del feto y del recién nacido	1	0	1
<b>Total</b>	<b>23</b>	<b>6</b>	<b>29</b>

## Matrimonios según mes y tipo de celebración

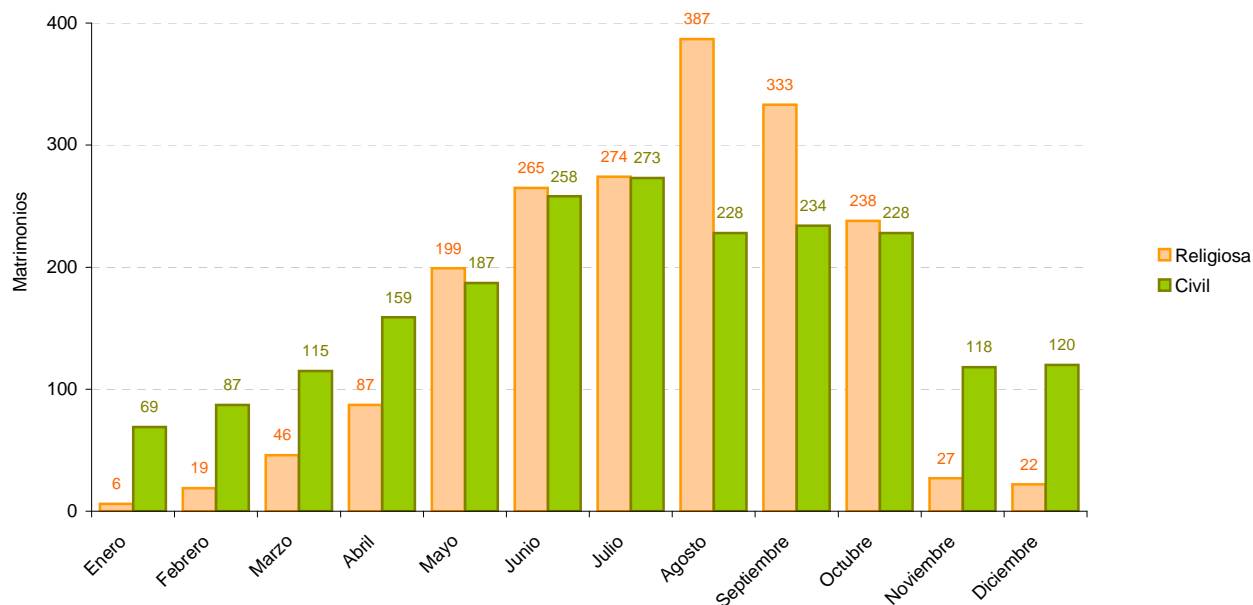

## Matrimonios entre personas de distinto sexo según edad de los contrayentes

Edad Varón	Edad Mujer											Total
	< 20	20-24	25-29	30-34	35-39	40-44	45-49	50-54	55-59	60-64	>= 65	
< 20	1	2	0	0	0	0	0	0	0	0	0	3
20-24	11	31	24	4	2	0	0	0	0	1	0	73
25-29	3	85	483	136	20	1	0	0	0	0	0	728
30-34	1	26	546	801	119	16	3	0	0	0	0	1.512
35-39	0	9	118	373	265	57	5	2	0	0	0	829
40-44	0	2	16	61	119	96	29	5	0	0	0	328
45-49	0	0	3	22	44	48	44	14	1	0	0	176
50-54	0	0	0	4	14	24	31	23	5	2	1	104
55-59	0	0	1	2	6	11	18	22	8	6	0	74
60-64	0	0	0	2	2	5	10	14	7	4	0	44
>= 65	0	0	0	0	4	0	6	10	15	14	9	58
Total	16	155	1.191	1.405	595	258	146	90	36	27	10	3.929

## Personas que han contraído matrimonio según sexo y edad

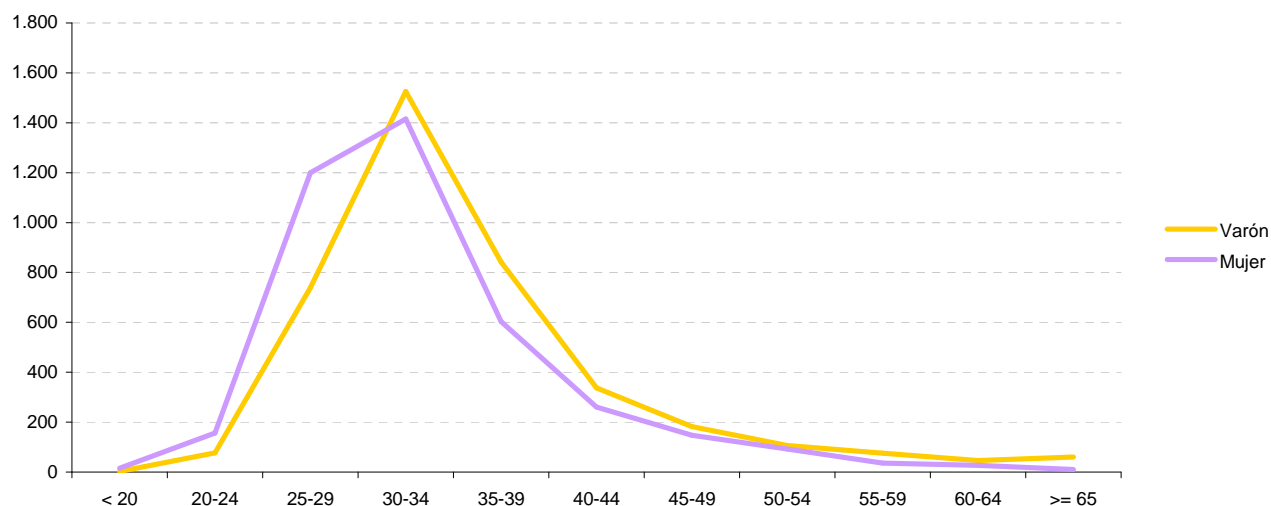

## Matrimonios entre personas de distinto sexo según profesión de los contrayentes

Prof. Esposo	Profesión esposa															Total
	00	01	02	03	04	05	06	07	08	09	10	11	12	13	14	
00	864	5	6	20	16	67	32	3	3	1	15	5	65	1	84	1.187
01	31	22	5	21	9	21	28	1	0	0	6	6	25	0	46	221
02	6	1	29	20	8	12	16	0	0	0	0	0	2	1	11	106
03	18	0	11	229	30	40	20	3	2	1	4	9	7	2	27	403
04	14	0	6	36	57	39	16	3	2	0	5	2	4	0	23	207
05	26	0	3	37	23	90	17	0	1	1	7	3	9	1	27	245
06	28	0	4	25	26	36	127	2	4	0	4	5	25	1	39	326
07	8	1	3	13	14	17	24	14	3	0	1	1	24	0	19	142
08	28	1	6	23	19	40	45	3	2	2	8	5	44	1	37	264
09	27	3	1	21	13	32	27	3	2	1	8	2	19	2	39	200
10	43	1	4	8	14	31	23	1	1	0	96	4	69	1	39	335
11	1	0	3	3	0	1	2	0	0	0	0	1	1	0	2	14
12	1	0	1	0	0	0	1	0	0	0	1	0	3	0	1	8
13	5	0	0	4	4	4	5	1	0	0	1	0	18	6	14	62
14	19	1	3	16	14	12	21	0	1	0	9	3	22	3	85	209
Total	1.119	35	85	476	247	442	404	34	21	6	165	46	337	19	493	3.929

00 No consta o persona no clasificable

01 Fuerzas armadas

02 Dirección de empresas y administraciones públicas

03 Técnicos y profesionales, científicos e intelectuales

04 Técnicos y profesionales de apoyo

05 Empleados tipo administrativo

06 Trabajadores de servicios de restauración, personales, protección y vendedores de comercio

07 Trabajadores cualificados en la agricultura y en la pesca

08 Artesanos y trabajadores cualificados en industrias manufactureras, construcción y minería, excepto operadores de instalac.y maquinaria

09 Operadores de instalaciones y maquinaria y montadores

10 Trabajos no cualificados

11 Estudiantes

12 Personas que realizan/comparten las tareas del hogar

13 Jubilados/pensionistas/rentistas

14 Parados

## Porcentaje de matrimonios según profesión de los contrayentes

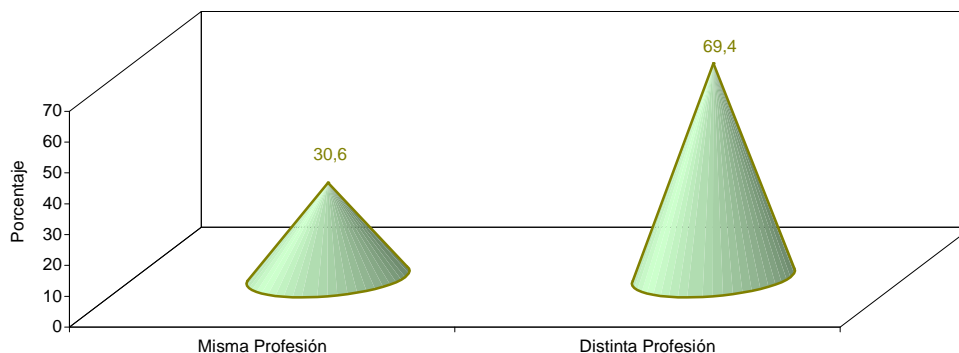

## Matrimonios según sexo de los contrayentes, estado civil anterior y tipo de celebración

### Matrimonios mismo sexo

Estado civil anterior	Sexo			Total
	Varón	Mujer		
Ambos Solteros	27	13		40
Solteros con Separados/Divorciados o Viudos	4	4		8
Ambos Separados/Divorciados o Viudos	2	0		2
Total	33	17		50

### Matrimonios distinto sexo

Matrimonios religiosos	Mujer				
	Varón	Solt.	Viuda	Sep/Div	Total
Soltero	1.883	1	5		1.889
Viudo	6	2	0		8
Separado/Divorciado	4	0	2		6
Total	1.893	3	7		1.903

Matrimonios civiles	Mujer				
	Varón	Solt.	Viuda	Sep/Div	Total
Soltero	1.447	5	182		1.634
Viudo	7	3	14		24
Separado/Divorciado	206	7	154		367
Total	1.660	15	350		2.025

## Porcentaje de mujeres que han contraído matrimonio según edad y estado civil anterior

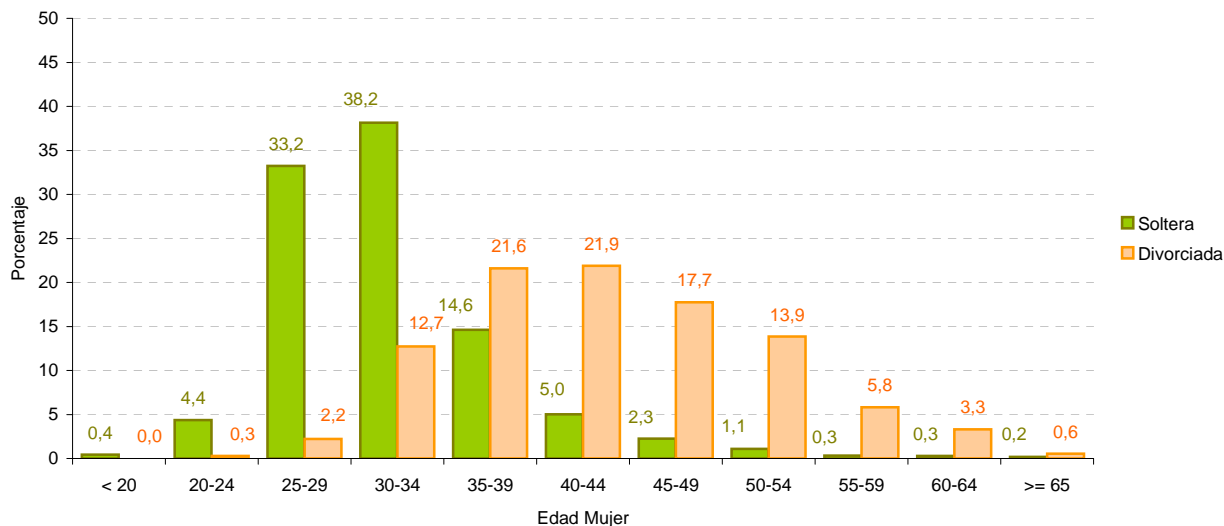

## Porcentaje de varones que han contraído matrimonio según edad y estado civil anterior

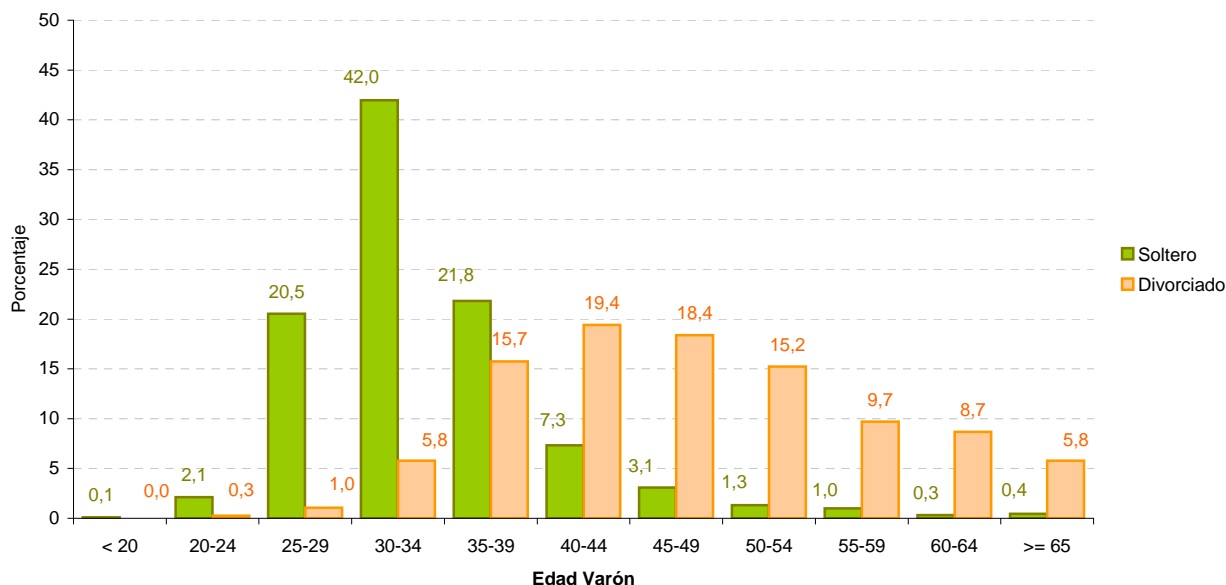

## Porcentaje de matrimonios que fijan su residencia fuera de Extremadura

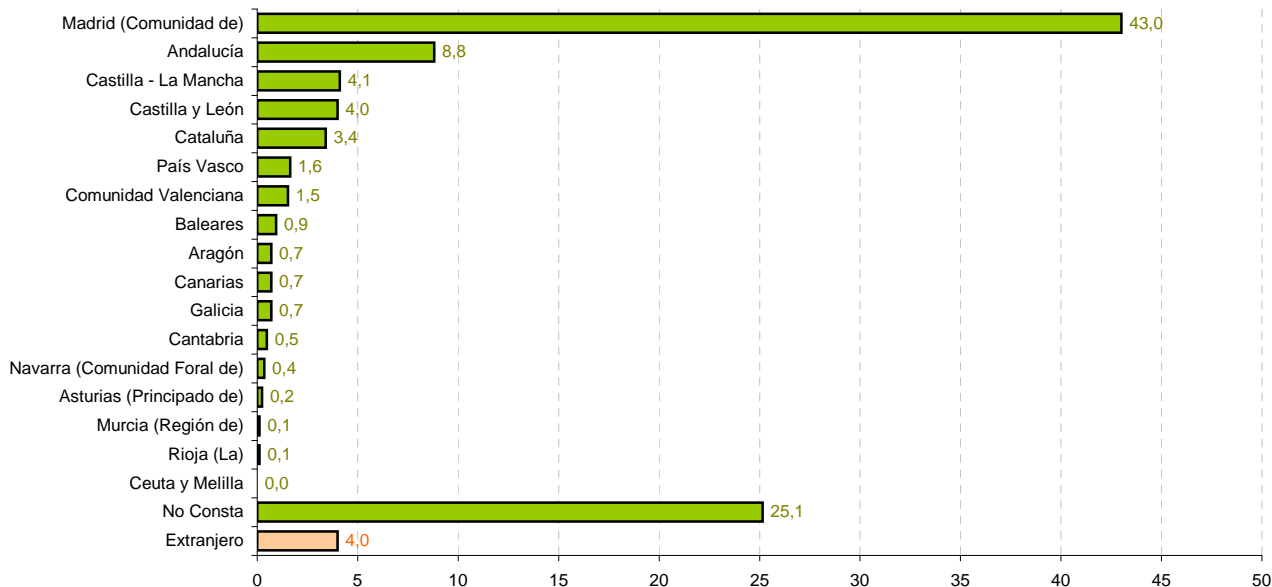

Personas no solteras que han contraído matrimonio según sexo, estado civil anterior, orden del matrimonio y tiempo de espera entre inicio estado civil anterior y el matrimonio actual

	Tº espera	Viudo/a	Sep./Div.	Total
Varón	Inf 1 año	0	34	34
	1-2 años	3	32	35
	2-5 años	6	99	105
	5-10 años	10	110	120
	10 y más años	9	47	56
	No consta	4	59	63
Mujer	Inf 1 año	0	29	29
	1-2 años	2	34	36
	2-5 años	2	85	87
	5-10 años	3	100	103
	10 y más años	5	54	59
	No consta	6	59	65

	Orden	Viudo/a	Sep./Div.	Total
Varón	Segundo	30	348	378
	Tercero	0	6	6
	Cuarto	0	0	0
	Quinto	0	0	0
	Sexto o sup.	0	2	2
	No consta	2	25	27
Mujer	Segundo	15	330	345
	Tercero	0	4	4
	Cuarto	0	0	0
	Quinto	1	0	1
	Sexto o sup.	0	2	2
	No consta	2	25	27

## Matrimonios entre personas de distinto sexo según nivel de estudio de los contrayentes

Niv. Est. Esposo	Nivel estudios esposa												Total
	01	02	03	04	05	06	07	08	09	10	00		
01	0	0	2	0	0	0	0	0	0	0	0	1	3
02	2	14	14	6	0	4	0	0	1	0	2	2	43
03	0	7	133	121	28	44	32	40	23	1	8	8	437
04	0	7	78	381	80	134	113	167	79	10	8	8	1.057
05	0	0	10	50	75	26	33	93	55	2	2	2	346
06	0	1	12	65	30	71	36	73	40	2	2	2	332
07	0	1	4	47	24	32	60	96	58	2	3	3	327
08	0	0	6	35	31	24	33	169	120	8	3	3	429
09	0	0	4	19	25	20	31	140	313	16	6	6	574
10	0	0	0	2	0	0	1	8	14	4	0	0	29
00	0	0	1	7	3	2	4	27	6	0	302	352	
Total	2	30	264	733	296	357	343	813	709	45	337	3.929	

01 No sabe leer o escribir

02 Sabe leer y escribir pero fue menos de 5 años a la escuela

03 Fue a la escuela 5 años o más pero sin completar EGB, ESO o Bachillerato Elemental

04 Bachiller Elemental, EGB, o ESO completa

05 Bachiller Superior, BUP, Bachiller LOGSE, COU, PREU

06 FPI, FP gº medio, Oficialía Industrial o equivalente

07 FPPII, FP superior, Maestría Industrial o equivalente

08 Diplomatura, Arquitectura o Ingeniería Técnicas, 3 cursos aprobados de Licenc., Ingen. o Arquitect.

09 Arquitectura, Ingeniería, Licenciatura o equivalente

10 Doctorado

00 No consta

## Matrimonios según nacionalidad de los contrayentes

Matrimonios mismo sexo	Sexo		
	Varón	Mujer	Total
Ambos españoles	26	16	42
Españoles / Extranjeros	7	1	8
Ambos extranjeros	0	0	0
No consta	0	0	0
Total	33	17	50

Distinto sexo	Mujer			Total
	Española	Extranjera	No consta	
Varón				
Español	3.694	128	0	3.822
Extranjero	92	15	0	107
No consta	0	0	0	0
Total	3.786	143	0	3.929

## Porcentaje de españoles que han contraído matrimonio con extranjeros según sexo

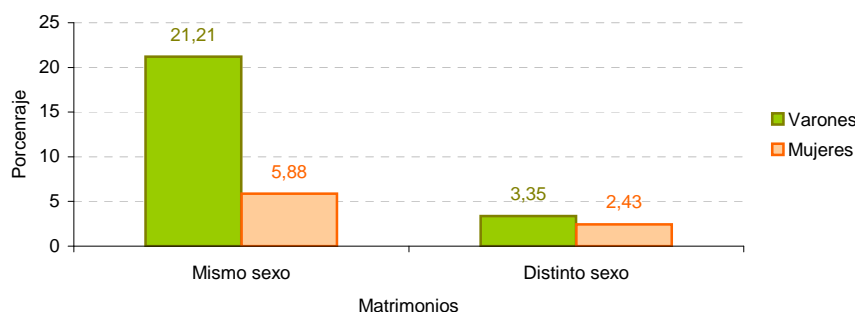



Municipio	NACIMIENTOS			DEFUNCIONES			MATRIMONIOS		
	por lugar de inscripción			por lugar de residencia			por lugar de inscripción		
	Niños	Niñas	Total	Varón	Mujer	Total	Religiosa	Civil	Total
06001 - Acedera	3	4	7	3	4	7	1	1	2
06002 - Aceuchal	23	21	44	28	16	44	16	6	22
06003 - Ahillones	2	1	3	15	11	26	2	3	5
06004 - Alange	6	10	16	7	11	18	1	4	5
06005 - Albuera (La)	2	5	7	9	11	20	3	8	11
06006 - Albuquerque	14	14	28	41	33	74	9	9	18
06007 - Alconchel	3	3	6	18	11	29	7	8	15
06008 - Alconera	2	4	6	2	1	3	0	2	2
06009 - Aljucén	0	0	0	1	0	1	0	1	1
06010 - Almendral	7	3	10	6	11	17	3	4	7
06011 - Almendralejo	188	171	359	127	141	268	57	67	124
06012 - Arroyo de San Serván	12	17	29	17	18	35	9	3	12
06013 - Atalaya	3	1	4	3	2	5	0	1	1
06014 - Azuaga	28	30	58	44	55	99	14	19	33
06015 - Badajoz	869	804	1.673	526	576	1.102	187	339	526
06016 - Barcarota	13	10	23	19	17	36	8	2	10
06017 - Baterno	1	0	1	5	3	8	1	0	1
06018 - Benquerencia de la Serena	1	1	2	11	11	22	1	4	5
06019 - Berlanga	11	7	18	10	16	26	9	3	12
06020 - Bienvenida	13	3	16	13	7	20	4	4	8
06021 - Bodonal de la Sierra	3	2	5	8	4	12	3	1	4
06022 - Burguillos del Cerro	15	15	30	17	13	30	7	8	15
06023 - Cabeza del Buey	24	20	44	29	45	74	4	11	15
06024 - Cabeza la Vaca	2	4	6	11	9	20	6	2	8
06025 - Calamonte	25	24	49	28	31	59	14	14	28
06026 - Calera de León	6	1	7	9	8	17	2	4	6
06027 - Calzadilla de los Barros	1	4	5	1	3	4	0	1	1
06028 - Campanario	17	18	35	28	35	63	12	6	18
06029 - Campillo de Llerena	8	3	11	13	12	25	1	1	2
06030 - Capilla	0	0	0	1	1	2	0	0	0
06031 - Carmonita	1	3	4	5	5	10	0	1	1
06032 - Carrascalejo (El)	0	0	0	1	0	1	1	0	1
06033 - Casas de Don Pedro	7	4	11	12	12	24	2	0	2
06034 - Casas de Reina	0	0	0	1	1	2	0	0	0
06035 - Castilblanco	1	1	2	10	11	21	1	1	2
06036 - Castuera	19	23	42	40	52	92	13	11	24
06042 - Cheles	4	6	10	6	5	11	7	2	9
06037 - Codosera (La)	6	4	10	18	12	30	1	6	7
06038 - Cordobilla de Lácara	2	0	2	5	10	15	0	2	2
06039 - Coronada (La)	12	12	24	14	9	23	6	9	15
06040 - Corte de Peleas	7	2	9	6	1	7	0	2	2
06041 - Cristina	4	4	8	6	3	9	0	1	1
06043 - Don Álvaro	0	4	4	3	2	5	1	3	4
06044 - Don Benito	231	196	427	173	131	304	62	69	131
06045 - Entrín Bajo	0	4	4	1	4	5	0	0	0
06046 - Esparragalejo	1	2	3	10	9	19	2	4	6
06047 - Esparragosa de la Serena	5	3	8	9	4	13	3	0	3
06048 - Esparragosa de Lares	1	2	3	9	7	16	2	1	3
06049 - Feria	0	3	3	9	10	19	5	1	6
06050 - Fregenal de la Sierra	22	14	36	37	25	62	14	7	21
06051 - Fuenlabrada de los Montes	4	8	12	13	10	23	5	2	7
06052 - Fuente de Cantos	14	14	28	31	34	65	9	8	17
06053 - Fuente del Arco	1	1	2	6	6	12	0	1	1
06054 - Fuente del Maestro	34	23	57	43	35	78	16	10	26
06055 - Fuentes de León	10	5	15	13	14	27	3	4	7
06056 - Garbayuela	3	1	4	5	3	8	0	1	1
06057 - Garlitos	2	2	4	1	5	6	1	0	1
06058 - Garrovilla (La)	8	5	13	16	12	28	3	3	6
06059 - Granja de Torrehermosa	6	6	12	19	18	37	3	3	6
06903 - Guadiana del Caudillo	6	6	12	6	7	13	2	8	10
06060 - Guareña	20	21	41	39	40	79	19	4	23
06061 - Haba (La)	3	4	7	14	5	19	3	1	4
06062 - Helechosa de los Montes	2	1	3	7	4	11	1	1	2
06063 - Herrera del Duque	6	12	18	27	19	46	17	4	21
06064 - Higuera de la Serena	1	2	3	6	8	14	5	0	5
06065 - Higuera de Llerena	0	0	0	2	0	2	2	0	2
06066 - Higuera de Vargas	8	7	15	11	7	18	3	1	4
06067 - Higuera la Real	7	11	18	19	10	29	9	3	12
06068 - Hinojosa del Valle	0	2	2	6	3	9	2	0	2
06069 - Hornachos	11	12	23	19	37	56	11	7	18
06070 - Jerez de los Caballeros	33	29	62	43	46	89	12	20	32
06071 - Lapa (La)	1	1	2	2	2	4	0	0	0
06073 - Llera	3	4	7	9	8	17	1	1	2
06074 - Llerena	33	25	58	34	28	62	8	15	23
06072 - Lobón	18	13	31	12	10	22	10	3	13
06075 - Magacela	2	1	3	5	3	8	3	1	4
06076 - Maguilla	0	5	5	3	5	8	2	1	3
06077 - Malcocinado	0	0	0	3	6	9	0	0	0
06078 - Malpartida de la Serena	2	0	2	5	8	13	2	0	2
06079 - Manchita	0	10	10	4	5	9	2	0	2
06080 - Medellín	8	5	13	12	7	19	3	8	11
06081 - Medina de las Torres	2	3	5	11	12	23	2	0	2
06082 - Mengabril	2	4	6	1	1	2	1	0	1

Municipio	NACIMIENTOS			DEFUNCIONES			MATRIMONIOS		
	por lugar de inscripción			por lugar de residencia			por lugar de inscripción		
	Niños	Niñas	Total	Varón	Mujer	Total	Religiosa	Civil	Total
06083 - Mérida	336	324	660	223	209	432	73	110	183
06084 - Mirandilla	3	2	5	6	3	9	1	1	2
06085 - Monesterio	24	10	34	21	25	46	4	10	14
06086 - Montemolín	6	3	9	14	12	26	1	0	1
06087 - Monterrubio de la Serena	6	6	12	24	18	42	7	9	16
06088 - Montijo	65	69	134	81	55	136	21	32	53
06089 - Morera (La)	4	3	7	2	3	5	1	1	2
06090 - Nava de Santiago (La)	2	3	5	5	8	13	5	1	6
06091 - Navalvillar de Pela	5	16	21	26	30	56	9	7	16
06092 - Nogales	1	2	3	1	8	9	0	1	1
06093 - Oliva de la Frontera	22	18	40	28	26	54	18	1	19
06094 - Oliva de Mérida	5	10	15	15	10	25	4	0	4
06095 - Olivenza	37	64	101	65	53	118	22	28	50
06096 - Orellana de la Sierra	0	0	0	4	1	5	0	0	0
06097 - Orellana la Vieja	6	5	11	25	13	38	3	2	5
06098 - Palomas	3	2	5	2	5	7	1	1	2
06099 - Parra (La)	3	4	7	6	5	11	3	5	8
06100 - Peñalsordo	1	3	4	12	10	22	2	0	2
06101 - Peraleda del Zaucejo	1	1	2	3	1	4	2	1	3
06102 - Puebla de Alcocer	3	8	11	7	11	18	2	2	4
06103 - Puebla de la Calzada	27	18	45	23	26	49	8	13	21
06104 - Puebla de la Reina	3	2	5	5	2	7	1	1	2
06107 - Puebla de Obando	3	7	10	13	16	29	3	5	8
06108 - Puebla de Sancho Pérez	10	8	18	17	21	38	3	12	15
06105 - Puebla del Maestre	0	2	2	10	4	14	3	2	5
06106 - Puebla del Prior	4	2	6	2	2	4	2	0	2
06902 - Pueblonuevo del Guadiana	8	2	10	8	7	15	7	5	12
06109 - Quintana de la Serena	21	14	35	29	32	61	19	5	24
06110 - Reina	0	1	1	2	1	3	0	1	1
06111 - Rena	5	5	10	1	2	3	2	1	3
06112 - Retamal de Llerena	1	3	4	6	7	13	0	0	0
06113 - Ribera del Fresno	18	13	31	21	23	44	10	0	10
06114 - Risco	0	0	0	3	0	3	2	1	3
06115 - Roca de la Sierra (La)	5	6	11	7	8	15	4	1	5
06116 - Salvaleón	7	5	12	14	11	25	5	3	8
06117 - Salvatierra de los Barros	5	1	6	7	7	14	2	2	4
06119 - San Pedro de Mérida	2	2	4	2	2	4	3	4	7
06123 - San Vicente de Alcántara	19	15	34	42	39	81	9	5	14
06118 - Sancti-Spíritus	3	0	3	3	2	5	1	0	1
06120 - Santa Amalia	13	14	27	19	32	51	15	5	20
06121 - Santa Marta	15	19	34	24	24	48	11	5	16
06122 - Santos de Maimona (Los)	31	41	72	45	38	83	18	18	36
06124 - Segura de León	3	2	5	11	11	22	9	2	11
06125 - Siruela	5	5	10	21	15	36	2	3	5
06126 - Solana de los Barros	13	5	18	18	10	28	4	4	8
06127 - Talarrubias	10	11	21	25	16	41	8	2	10
06128 - Talavera la Real	29	14	43	28	25	53	10	15	25
06129 - Tálaga	3	7	10	7	7	14	1	1	2
06130 - Tamurejo	1	0	1	2	4	6	0	0	0
06131 - Torre de Miguel Sesmero	7	4	11	3	5	8	3	2	5
06132 - Torremayor	10	3	13	6	4	10	2	3	5
06133 - Torremejía	14	7	21	14	8	22	7	2	9
06134 - Trasierra	3	4	7	7	3	10	1	1	2
06135 - Trujillanos	4	4	8	8	7	15	5	4	9
06136 - Usagre	3	11	14	15	10	25	3	4	7
06137 - Valdecaballeros	4	0	4	6	6	12	3	6	9
06901 - Valdelacalzada	9	10	19	9	6	15	3	7	10
06138 - Valdetorres	1	2	3	6	5	11	3	3	6
06139 - Valencia de las Torres	1	3	4	9	4	13	0	1	1
06140 - Valencia del Mombuey	4	2	6	3	2	5	0	0	0
06141 - Valencia del Ventoso	5	4	9	12	15	27	3	1	4
06146 - Valle de la Serena	3	2	5	11	12	23	1	1	2
06147 - Valle de Matamoros	0	0	0	7	2	9	0	0	0
06148 - Valle de Santa Ana	8	6	14	11	6	17	0	1	1
06142 - Valverde de Burguillos	0	0	0	2	4	6	1	1	2
06143 - Valverde de Leganés	23	18	41	18	13	31	8	8	16
06144 - Valverde de Llerena	1	0	1	5	3	8	0	2	2
06145 - Valverde de Mérida	2	4	6	5	4	9	4	2	6
06149 - Villafranca de los Barros	74	57	131	53	79	132	24	23	47
06150 - Villagarcía de la Torre	3	3	6	9	8	17	0	2	2
06151 - Villagonzalo	2	2	4	11	12	23	8	1	9
06152 - Villalba de los Barros	4	4	8	11	8	19	2	3	5
06153 - Villanueva de la Serena	104	103	207	123	130	253	44	38	82
06154 - Villanueva del Fresno	19	15	34	16	20	36	3	5	8
06156 - Villar de Rena	1	2	3	10	6	16	1	0	1
06155 - Villar del Rey	5	1	6	9	20	29	4	5	9
06157 - Villarta de los Montes	2	1	3	4	2	6	0	3	3
06158 - Zafra	83	78	161	66	76	142	20	33	53
06159 - Zahínos	11	10	21	23	15	38	5	1	6
06160 - Zalamea de la Serena	19	8	27	35	21	56	9	3	12
06162 - Zarza (La)	15	10	25	19	15	34	5	0	5
06161 - Zarza-Capilla	0	0	0	5	3	8	1	0	1
Provincia de Badajoz	3.116	2.885	6.001	3.408	3.281	6.689	1.175	1.260	2.435

Municipio	NACIMIENTOS			DEFUNCIONES			MATRIMONIOS		
	por lugar de inscripción			por lugar de residencia			por lugar de inscripción		
	Niños	Niñas	Total	Varón	Mujer	Total	Religiosa	Civil	Total
10001 - Abadía	1	1	2	1	3	4	0	0	0
10002 - Abertura	2	0	2	5	4	9	2	0	2
10003 - Acebo	2	2	4	5	5	10	3	1	4
10004 - Acehúche	5	5	10	5	8	13	1	0	1
10005 - Aceituna	1	2	3	1	3	4	0	1	1
10006 - Ahigal	3	2	5	13	2	15	4	3	7
10903 - Alagón del Río	8	3	11	5	2	7	1	0	1
10007 - Albalá	1	1	2	6	10	16	0	0	0
10008 - Alcántara	2	5	7	13	19	32	2	1	3
10009 - Alcollarín	0	0	0	2	0	2	0	0	0
10010 - Alcuéscar	6	7	13	26	24	50	11	3	14
10012 - Aldea del Cano	1	0	1	8	9	17	0	0	0
10013 - Aldea del Obispo (La)	0	1	1	4	2	6	3	0	3
10011 - Aldeacentenera	2	1	3	4	2	6	1	0	1
10014 - Aldeanueva de la Vera	5	9	14	9	14	23	3	1	4
10015 - Aldeanueva del Camino	2	2	4	7	1	8	0	1	1
10016 - Aldehuela de Jerte	2	1	3	2	0	2	1	1	2
10017 - Alía	3	1	4	13	8	21	1	4	5
10018 - Aliseda	4	5	9	12	18	30	4	6	10
10019 - Almaraz	8	7	15	8	9	17	3	3	6
10020 - Almoharín	8	2	10	15	18	33	4	1	5
10021 - Arroyo de la Luz	10	10	20	44	36	80	8	12	20
10023 - Arroyomolinos	0	0	0	6	7	13	1	0	1
10022 - Arroyomolinos de la Vera	1	0	1	5	2	7	1	2	3
10024 - Baños de Montemayor	2	0	2	4	4	8	0	2	2
10025 - Barrado	3	1	4	3	1	4	0	0	0
10026 - Belvís de Monroy	0	1	1	2	3	5	0	0	0
10027 - Benquerencia	0	0	0	1	1	2	1	0	1
10028 - Berrocalejo	1	0	1	2	0	2	0	0	0
10029 - Berzocana	1	0	1	6	5	11	1	1	2
10030 - Bohonal de Ibor	0	1	1	11	13	24	3	1	4
10031 - Botija	0	1	1	2	0	2	0	0	0
10032 - Brozas	4	5	9	18	16	34	1	5	6
10033 - Cabañas del Castillo	0	0	0	6	4	10	1	0	1
10034 - Cabezabellosa	0	0	0	5	2	7	1	0	1
10035 - Cabezuela del Valle	5	9	14	15	12	27	3	6	9
10036 - Cabrero	0	0	0	3	2	5	0	1	1
10037 - Cáceres	515	501	1.016	349	398	747	172	211	383
10038 - Cachorrilla	0	0	0	1	1	2	0	1	1
10039 - Cadalso	2	0	2	2	4	6	0	0	0
10040 - Calzadilla	1	1	2	4	5	9	0	1	1
10041 - Caminomorisco	3	3	6	6	3	9	3	3	6
10042 - Campillo de Deleitosa	0	0	0	1	0	1	0	0	0
10043 - Campo Lugar	2	6	8	5	6	11	3	0	3
10044 - Cañamero	6	7	13	13	10	23	3	2	5
10045 - Cañaveral	3	0	3	7	3	10	3	2	5
10046 - Carbajo	2	0	2	0	1	1	2	0	2
10047 - Carcaboso	1	2	3	4	6	10	3	5	8
10048 - Carrascalejo	0	0	0	3	9	12	0	0	0
10049 - Casar de Cáceres	14	16	30	33	26	59	13	19	32
10050 - Casar de Palomero	2	3	5	7	4	11	2	0	2
10051 - Casares de las Hurdes	0	0	0	1	1	2	0	0	0
10052 - Casas de Don Antonio	0	0	0	3	3	6	0	0	0
10053 - Casas de Don Gómez	2	1	3	1	2	3	0	0	0
10056 - Casas de Millán	1	1	2	6	5	11	1	2	3
10057 - Casas de Miravete	0	0	0	2	0	2	0	0	0
10054 - Casas del Castañar	0	2	2	3	3	6	3	2	5
10055 - Casas del Monte	3	0	3	7	3	10	1	4	5
10058 - Casatejada	2	2	4	5	8	13	3	2	5
10059 - Casillas de Coria	1	2	3	3	7	10	1	0	1
10060 - Castañar de Ibor	2	3	5	7	10	17	2	1	3
10061 - Ceclavín	4	9	13	11	16	27	5	3	8
10062 - Cedillo	1	0	1	5	6	11	0	1	1
10063 - Cerezo	0	0	0	0	3	3	1	0	1
10064 - Cilleros	4	2	6	15	17	32	6	0	6
10065 - Collado de la Vera	1	1	2	0	0	0	0	2	2
10066 - Conquista de la Sierra	1	0	1	0	0	0	0	0	0
10067 - Coria	58	49	107	66	51	117	16	14	30
10068 - Cuacos de Yuste	5	1	6	6	1	7	2	2	4
10069 - Cumbre (La)	4	0	4	7	7	14	3	1	4
10070 - Deleitosa	0	4	4	8	8	16	2	4	6
10071 - Descargamaría	0	0	0	1	2	3	0	0	0
10072 - Eljas	2	0	2	5	10	15	2	1	3
10073 - Escurial	4	2	6	9	5	14	2	1	3
10075 - Fresnedoso de Ibor	0	0	0	4	1	5	2	1	3

Municipio	NACIMIENTOS			DEFUNCIONES			MATRIMONIOS		
	por lugar de inscripción			por lugar de residencia			por lugar de inscripción		
	Niños	Niñas	Total	Varón	Mujer	Total	Religiosa	Civil	Total
10076 - Galisteo	2	2	4	3	3	6	0	0	0
10077 - Garciaz	1	0	1	16	5	21	0	0	0
10078 - Garganta (La)	0	0	0	5	2	7	0	0	0
10079 - Garganta la Olla	4	1	5	2	4	6	4	1	5
10080 - Gargantilla	0	1	1	1	4	5	1	0	1
10081 - Gargüera	0	0	0	0	1	1	0	0	0
10082 - Garrovillas de Alconétar	9	1	10	15	30	45	1	0	1
10083 - Garvín	0	0	0	1	0	1	0	0	0
10084 - Gata	6	3	9	12	9	21	2	0	2
10085 - Gordo (El)	2	0	2	1	2	3	1	0	1
10086 - Granja (La)	0	0	0	3	1	4	0	1	1
10087 - Guadalupe	8	5	13	13	15	28	46	3	49
10088 - Guijo de Coria	2	0	2	3	2	5	0	0	0
10089 - Guijo de Galisteo	4	6	10	7	11	18	3	2	5
10090 - Guijo de Granadilla	0	0	0	5	5	10	2	1	3
10091 - Guijo de Santa Bárbara	1	0	1	5	0	5	0	1	1
10092 - Herguijuela	1	0	1	9	3	12	0	1	1
10093 - Hernán-Pérez	1	2	3	3	4	7	0	0	0
10094 - Herrera de Alcántara	1	1	2	0	1	1	0	0	0
10095 - Herrerueta	0	1	1	3	4	7	2	1	3
10096 - Hervás	11	11	22	24	17	41	3	13	16
10097 - Higuera	0	0	0	0	0	0	0	0	0
10098 - Hinojal	1	0	1	1	6	7	0	0	0
10099 - Holguera	1	0	1	8	5	13	2	0	2
10100 - Hoyos	2	3	5	6	4	10	2	3	5
10101 - Huélagá	1	2	3	1	2	3	0	0	0
10102 - Ibañero	1	1	2	6	5	11	2	4	6
10103 - Jaraicejo	0	2	2	2	3	5	1	0	1
10104 - Jaraíz de la Vera	24	28	52	23	29	52	12	20	32
10105 - Jarandilla de la Vera	6	5	11	14	14	28	6	13	19
10106 - Jarilla	0	0	0	3	1	4	0	0	0
10107 - Jerte	4	2	6	9	5	14	0	2	2
10108 - Ladrillar	0	0	0	2	3	5	0	0	0
10109 - Logrosán	9	5	14	15	7	22	2	7	9
10110 - Losar de la Vera	6	3	9	25	21	46	4	5	9
10111 - Madrigal de la Vera	0	1	1	5	16	21	5	5	10
10112 - Madrigalejo	4	0	4	18	11	29	1	6	7
10113 - Madroñera	1	6	7	24	16	40	5	4	9
10114 - Majadas	3	5	8	7	10	17	3	1	4
10115 - Malpartida de Cáceres	7	6	13	24	22	46	6	7	13
10116 - Malpartida de Plasencia	9	22	31	18	24	42	2	11	13
10117 - Marchagaz	2	0	2	6	3	9	1	0	1
10118 - Mata de Alcántara	0	0	0	4	1	5	0	0	0
10119 - Membrío	0	1	1	10	11	21	0	0	0
10120 - Mesas de Ibor	1	1	2	2	1	3	0	0	0
10121 - Miajadas	38	30	68	44	54	98	13	15	28
10122 - Millanes	0	1	1	3	3	6	0	0	0
10123 - Mirabel	2	0	2	3	5	8	1	3	4
10124 - Mohedas de Granadilla	1	4	5	8	9	17	1	2	3
10125 - Monroy	3	1	4	8	8	16	0	3	3
10126 - Montánchez	5	2	7	14	11	25	5	3	8
10127 - Montehermoso	27	18	45	22	14	36	16	14	30
10128 - Moraleja	21	24	45	29	38	67	6	7	13
10129 - Morcillo	0	0	0	1	4	5	0	0	0
10130 - Navaconcejo	14	9	23	14	12	26	3	5	8
10131 - Navalmoral de la Mata	122	135	257	68	80	148	16	59	75
10132 - Navalmoral de Ibor	1	0	1	2	4	6	1	0	1
10133 - Navas del Madroño	3	6	9	9	7	16	5	3	8
10134 - Navezuelas	0	3	3	5	3	8	1	0	1
10135 - Nuñomoral	3	4	7	15	5	20	7	5	12
10136 - Oliva de Plasencia	2	1	3	3	1	4	0	0	0
10137 - Palomero	3	1	4	0	1	1	1	3	4
10138 - Pasarón de la Vera	2	5	7	2	5	7	4	1	5
10139 - Pedroso de Acim	0	0	0	0	0	0	0	1	1
10140 - Peralada de la Mata	5	2	7	10	9	19	6	4	10
10141 - Peralada de San Román	0	0	0	3	1	4	2	1	3
10142 - Perales del Puerto	1	3	4	6	5	11	0	1	1
10143 - Pescueza	1	1	2	3	3	6	0	0	0
10144 - Pesga (La)	1	2	3	5	6	11	1	1	2
10145 - Piedras Albas	0	0	0	2	0	2	0	1	1
10146 - Pinofranqueado	11	5	16	10	7	17	5	2	7
10147 - Piornal	4	3	7	5	11	16	1	1	2
10148 - Plasencia	209	175	384	183	144	327	67	85	152
10149 - Plasenzuela	0	0	0	7	11	18	1	2	3
10150 - Portaje	0	1	1	7	2	9	0	0	0

Municipio	NACIMIENTOS			DEFUNCIONES			MATRIMONIOS		
	por lugar de inscripción			por lugar de residencia			por lugar de inscripción		
	Niños	Niñas	Total	Varón	Mujer	Total	Religiosa	Civil	Total
10151 - Portezuelo	0	1	1	2	5	7	0	0	0
10152 - Pozuelo de Zarzón	2	1	3	4	1	5	3	3	6
10153 - Puerto de Santa Cruz	0	0	0	2	3	5	0	0	0
10154 - Rebollar	1	2	3	2	5	7	1	0	1
10155 - Riobobos	5	2	7	7	10	17	2	1	3
10156 - Robledillo de Gata	0	0	0	0	0	0	0	0	0
10157 - Robledillo de la Vera	0	0	0	1	4	5	1	0	1
10158 - Robledillo de Trujillo	0	0	0	7	4	11	0	1	1
10159 - Robledollano	1	0	1	4	1	5	0	0	0
10160 - Romangordo	0	0	0	5	4	9	0	0	0
10901 - Rosalejo	1	0	1	5	4	9	4	5	9
10161 - Ruanes	0	0	0	1	0	1	0	0	0
10162 - Salorino	0	0	0	3	3	6	2	2	4
10163 - Salvatierra de Santiago	0	0	0	2	0	2	0	0	0
10164 - San Martín de Trevejo	1	1	2	8	11	19	1	1	2
10165 - Santa Ana	0	0	0	5	4	9	0	0	0
10166 - Santa Cruz de la Sierra	1	1	2	4	2	6	0	1	1
10167 - Santa Cruz de Paniagua	1	1	2	4	3	7	1	0	1
10168 - Santa Marta de Magasca	0	0	0	1	1	2	0	0	0
10169 - Santiago de Alcántara	0	0	0	7	5	12	0	0	0
10170 - Santiago del Campo	0	0	0	1	1	2	0	0	0
10171 - Santibáñez el Alto	0	1	1	3	2	5	0	0	0
10172 - Santibáñez el Bajo	1	0	1	7	7	14	0	1	1
10173 - Saucedilla	1	2	3	1	1	2	0	1	1
10174 - Segura de Toro	0	2	2	1	0	1	0	0	0
10175 - Serradilla	4	5	9	10	7	17	1	5	6
10176 - Serrejón	0	0	0	2	3	5	2	0	2
10177 - Sierra de Fuentes	0	0	0	6	10	16	0	8	8
10178 - Talaván	5	1	6	6	5	11	1	2	3
10179 - Talaveruela de la Vera	0	0	0	5	1	6	0	0	0
10180 - Talayuela	24	10	34	22	21	43	7	10	17
10181 - Tejada de Tiétar	1	3	4	12	6	18	1	0	1
10904 - Tiétar	7	3	10	1	7	8	2	1	3
10182 - Toril	0	0	0	0	0	0	0	1	1
10183 - Tornavacas	2	2	4	6	4	10	7	0	7
10184 - Torno (El)	2	2	4	10	4	14	2	4	6
10187 - Torre de Don Miguel	1	2	3	9	7	16	1	3	4
10188 - Torre de Santa María	0	1	1	8	4	12	0	0	0
10185 - Torrecilla de los Ángeles	2	3	5	2	4	6	0	0	0
10186 - Torrecillas de la Tiesa	7	2	9	11	13	24	4	3	7
10190 - Torrejón el Rubio	2	2	4	2	8	10	1	2	3
10189 - Torrejoncillo	6	8	14	22	20	42	6	3	9
10191 - Torremenga	2	1	3	2	2	4	0	2	2
10192 - Torremocha	2	2	4	5	4	9	3	2	5
10193 - Torreorgaz	7	2	9	11	9	20	4	1	5
10194 - Torrequemada	1	3	4	4	2	6	1	1	2
10195 - Trujillo	39	34	73	57	44	101	24	26	50
10196 - Valdastillas	0	0	0	2	2	4	2	3	5
10197 - Valdecañas de Tajo	0	0	0	1	2	3	0	0	0
10198 - Valdefuentes	2	4	6	10	8	18	3	0	3
10199 - Valdehúncar	0	0	0	1	1	2	1	0	1
10200 - Valdelacasa de Tajo	2	1	3	4	5	9	0	2	2
10201 - Valdemorales	1	1	2	1	0	1	0	0	0
10202 - Valdeobispo	0	1	1	3	12	15	0	1	1
10203 - Valencia de Alcántara	16	12	28	33	39	72	11	6	17
10204 - Valverde de la Vera	1	1	2	8	4	12	1	1	2
10205 - Valverde del Fresno	10	8	18	18	8	26	0	12	12
10902 - Vegaviana	3	7	10	4	4	8	2	3	5
10206 - Viandar de la Vera	0	0	0	0	2	2	0	0	0
10207 - Villa del Campo	1	2	3	6	3	9	1	1	2
10208 - Villa del Rey	0	0	0	2	2	4	0	0	0
10209 - Villamesías	1	2	3	3	7	10	0	0	0
10210 - Villamiel	3	0	3	1	3	4	0	0	0
10211 - Villanueva de la Sierra	2	1	3	7	3	10	1	1	2
10212 - Villanueva de la Vera	2	5	7	13	14	27	4	11	15
10214 - Villar de Plasencia	1	0	1	2	2	4	0	0	0
10213 - Villar del Pedroso	2	0	2	6	6	12	2	0	2
10215 - Villasbuenas de Gata	0	0	0	3	1	4	0	0	0
10216 - Zarza de Granadilla	5	4	9	13	13	26	6	1	7
10217 - Zarza de Montánchez	0	2	2	6	4	10	1	2	3
10218 - Zarza la Mayor	1	3	4	9	8	17	3	3	6
10219 - Zorita	6	1	7	22	21	43	5	4	9
Provincia de Cáceres	1.541	1.421	2.962	2.240	2.160	4.400	728	816	1.544

**Tasa bruta de natalidad por mil habitantes**

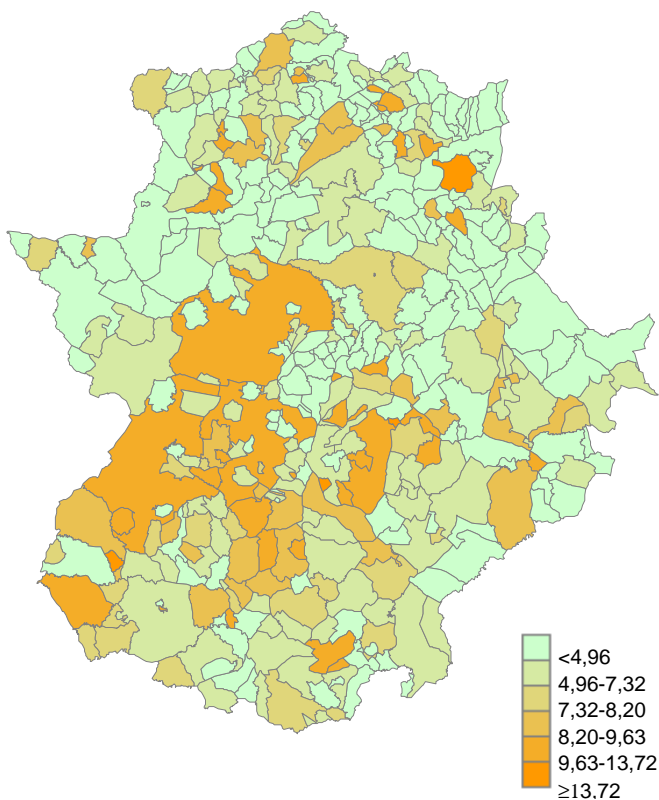

**Tasa bruta de natalidad en Extremadura 8,20**

**Tasa bruta de mortalidad por mil habitantes**

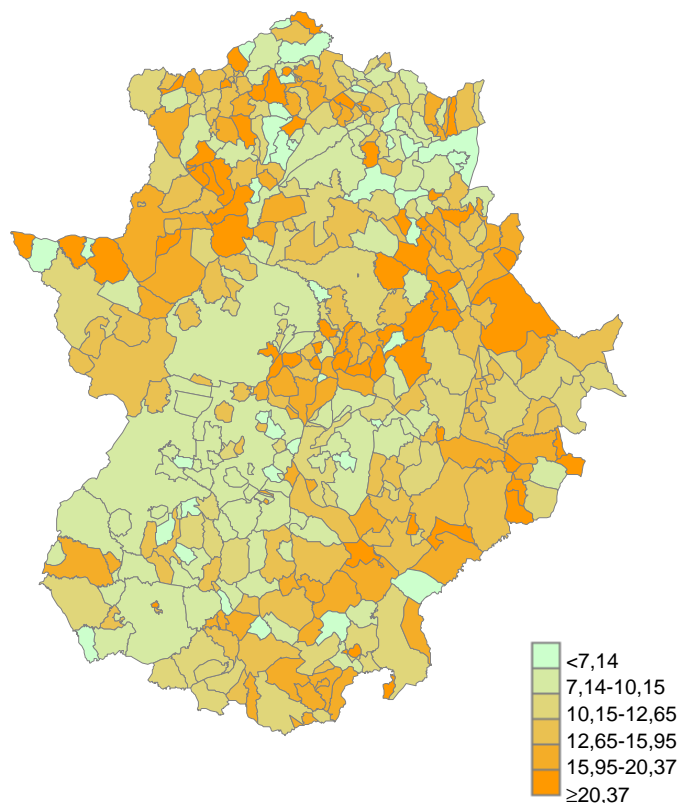

**Tasa bruta de mortalidad en Extremadura 10,15**

**Tasa bruta de nupcialidad por mil habitantes**

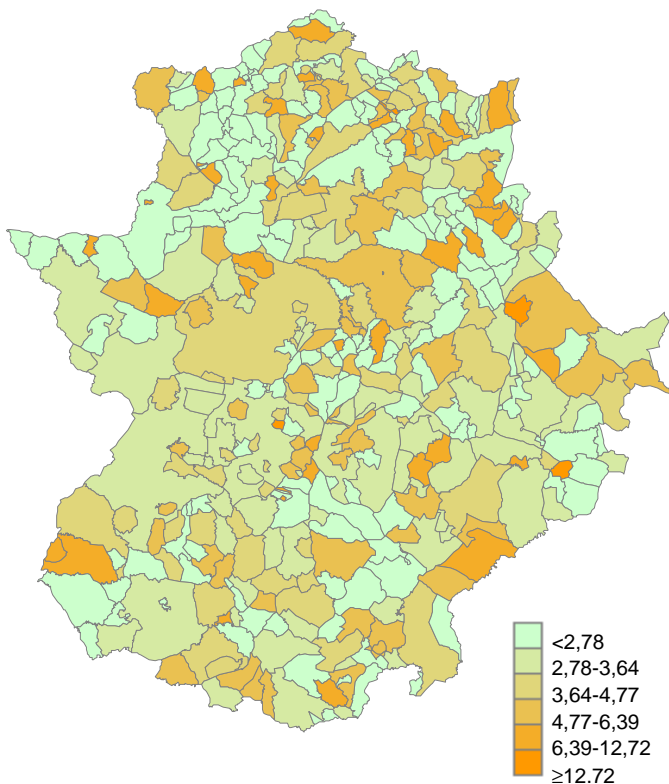

**Tasa bruta de nupcialidad en Extremadura 3,64**

**Crecimiento natural**

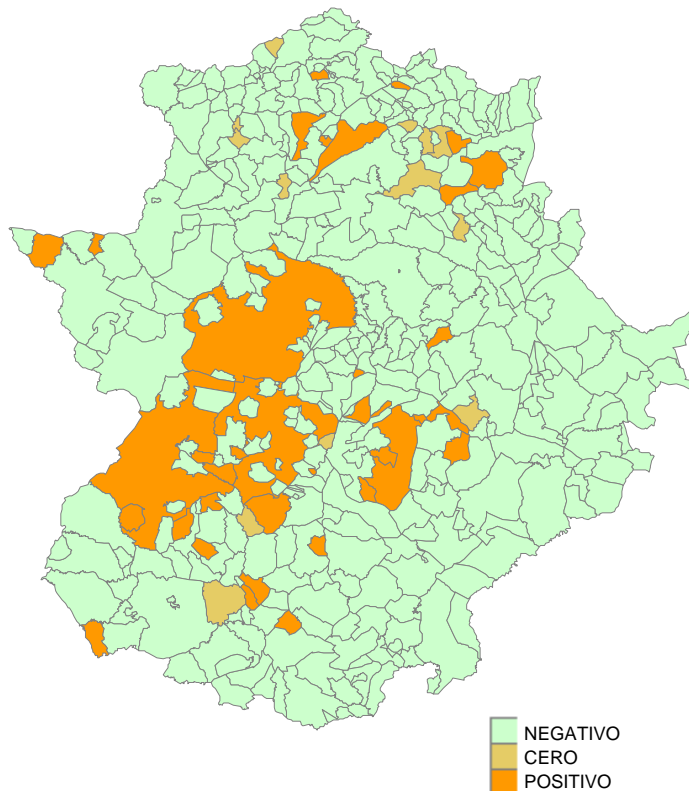

**Crecimiento natural en Extremadura negativo**

# MOVIMIENTO NATURAL DE LA POBLACIÓN

## NOTAS METODOLÓGICAS

Los acontecimientos demográficos incluidos en la presente publicación corresponden a las inscripciones realizadas en los Registros Civiles de los municipios de Extremadura. La información contenida en los boletines estadísticos de inscripción se facilita por el Instituto Nacional de Estadística, a través de sus Delegaciones Provinciales. Se trata, únicamente de matrimonios, defunciones y partos inscritos en esta Comunidad Autónoma, no considerando la información de acontecimientos referidos a residentes en Extremadura ocurridos en otras Comunidades. Ésta es la primera causa del carácter provisional de los datos, la segunda es el retraso con que se inscriben los acontecimientos, en algunos casos, de varios meses.

A nivel municipal las defunciones se agrupan por lugar de residencia, mientras que los nacimientos y matrimonios van referidos al lugar de inscripción, por no disponer de información completa sobre la futura residencia del matrimonio o del recién nacido.

## CONCEPTOS Y DEFINICIONES

**Causas de muerte.**- Se entiende por Causas de muerte la enfermedad o conjunto de ellas causantes del fallecimiento del individuo. Las distintas enfermedades han sido clasificadas atendiendo a la Clasificación Internacional de Enfermedades (décima revisión) de la OMS.

**Crecimiento Natural.**- Es la variación – aumento o disminución – del número de personas que componen una población durante un periodo determinado, como resultado del balance entre nacimientos y defunciones.

**Defunción.**- Fallecimiento u óbito es la extinción de todo signo de vida de un nacido vivo. Se incluyen como defunciones los nacidos vivos que mueren antes de 24 horas, aunque aparecen inscritos como abortos en los boletines de partos.

**Intervalo protogenésico.**- Es el tiempo que transcurre entre la fecha del matrimonio y la fecha del nacimiento del primer hijo nacido vivo. Por tanto, únicamente puede calcularse sobre los hijos nacidos de madres casadas.

**Intervalo intergenésico.**- Es el tiempo comprendido entre dos nacimientos consecutivos de la misma madre.

**Matrimonio.**- Entendemos por matrimonio el procedimiento legal o el rito mediante el cual se unen dos personas a fin de constituirse en familia. Las formas en que este sucede son varias, distinguiéndose los matrimonios religiosos de los exclusivamente civiles.

**Muerte infantil.**- Se refiere a las muertes producidas en el primer año de vida y está desglosada, según los distintos grupos de edad, en neonatal (que a su vez se divide en precoz y tardía) y postneonatal.

**Mortalidad fetal tardía, perinatal, infantil y sus divisiones**

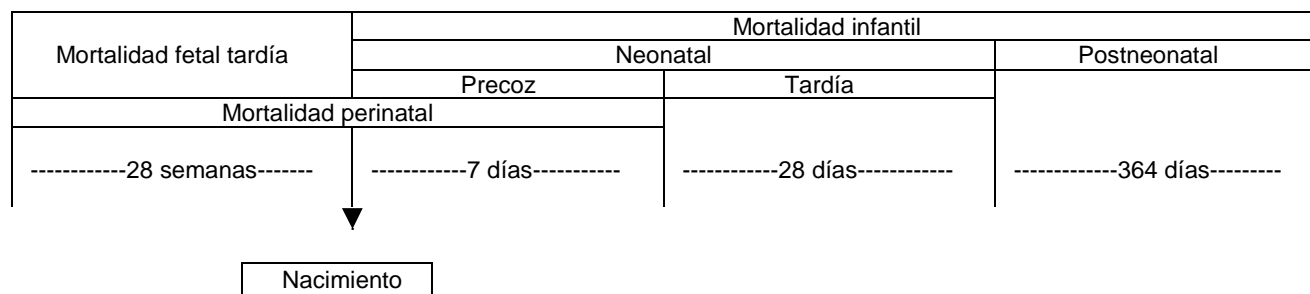

**Nacimiento.**- Es el feto nacido biológicamente vivo.

**Orden del nacido.**- Es el número de secuencia que corresponde a un nacido vivo entre el total de hijos que tiene una mujer.

**Parto.**- Se entiende por parto la expulsión o extracción del útero de un producto de concepción presuntamente viable. Cada parto puede dar lugar a uno o varios nacidos, llamándose parto simple si sólo hay un nacido y parto múltiple, si hay dos o más. En cuanto al tipo de parto, distinguimos entre normales y distócicos; estos últimos son los que no pueden llegar a término de modo natural y requieren algún tipo de intervención obstétrica resolutive.

**Parto a término.**- Recién nacido cuya edad gestacional es de 38 semanas completas o más ( 260 días ó más).

**Parto Prematuro.**- Recién nacido cuya edad gestacional es inferior o igual a 37 semanas completas (menores de 259 días).

**Población anual.**- La población utilizada para calcular las tasas brutas corresponde a la revisión padronal de 2015, por ser la última información disponible a nivel municipal.

**Tasas.**- Cociente que relaciona un suceso demográfico con un conjunto de población, o parte de ella, acaecidos durante un periodo de tiempo determinado.

**Tasa bruta de natalidad.**- Total de nacimientos en un año determinado por 1.000 habitantes.

**Tasa bruta de mortalidad.**- Total de defunciones en un año determinado por 1.000 habitantes.

**Tasa bruta de nupcialidad.**- Total de matrimonios en un año determinado por 1.000 habitantes