

MOVIMIENTO NATURAL DE LA POBLACIÓN AÑO 2017



MOVIMIENTO NATURAL DE LA POBLACIÓN

DATOS PROVISIONALES

AÑO 2017



Junta de Extremadura
Instituto de Estadística de Extremadura
Paseo de Roma s/n Módulo A, planta baja
06800 Mérida

E-mail: ieex@juntaex.es
Web: estadistica.juntaex.es
Teléf: 924 48 80 05 / 06 / 11
Fax: 924 37 22 72

Síguenos en TWITTER: www.twitter.com/ieextremadura/

Fenómenos demográficos por meses

Mes	NACIMIENTOS			MATRIMONIOS		
	Niños	Niñas	Total	Religioso	Civil	Total
Enero	348	368	716	2	64	66
Febrero	326	341	667	13	110	123
Marzo	386	331	717	46	156	202
Abril	360	327	687	106	170	276
Mayo	390	366	756	121	204	325
Junio	348	370	718	263	332	595
Julio	373	345	718	341	257	598
Agosto	363	331	694	263	213	476
Septiembre	386	338	724	358	304	662
Octubre	424	355	779	146	203	349
Noviembre	363	365	728	33	134	167
Diciembre	306	324	630	26	136	162
Total	4.373	4.161	8.534	1.718	2.283	4.001

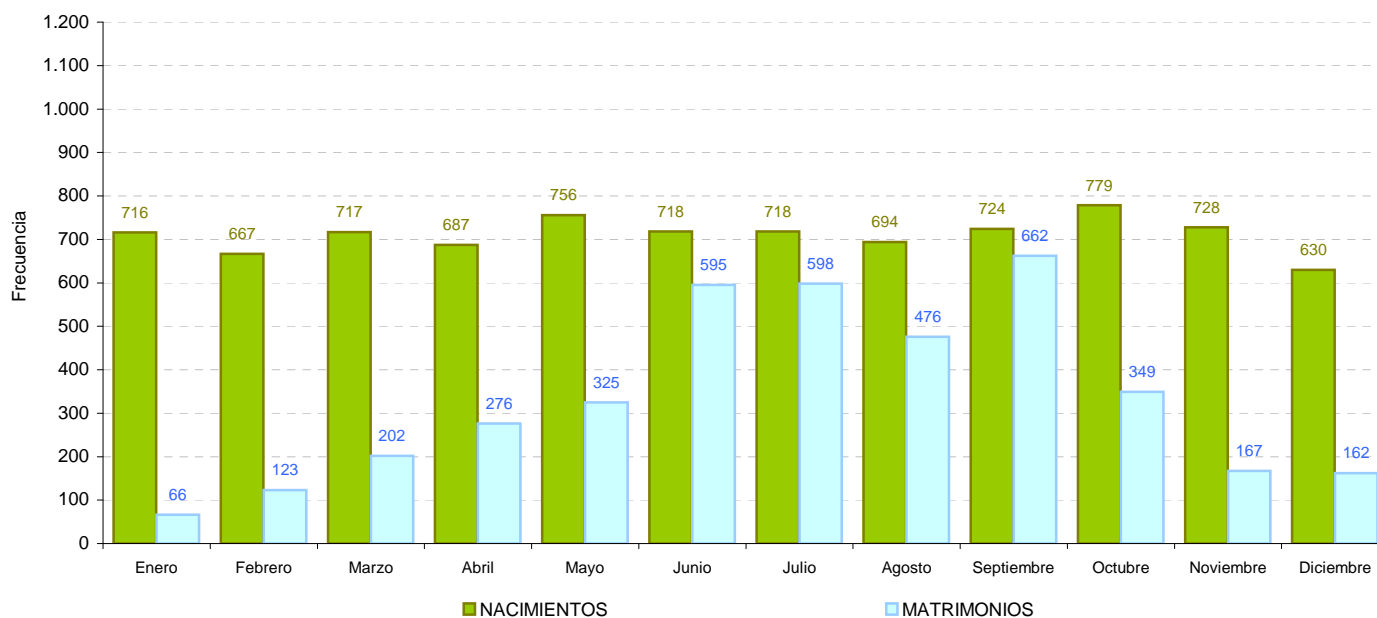

Partos según multiplicidad y semanas de gestación

Semanas gestación	Multiplicidad			Total
	Parto sencillo	Parto doble	Parto tripe o más	
< 21	0	0	0	0
21	1	0	0	1
22	1	0	0	1
23	2	0	0	2
24	1	1	0	2
25	7	0	0	7
26	5	3	0	8
27	7	0	0	7
28	8	1	0	9
29	6	2	0	8
30	8	1	0	9
31	11	1	0	12
32	21	2	1	24
33	22	2	0	24
34	36	12	0	48
35	70	13	0	83
36	150	26	0	176
37	434	27	0	461
38	1.010	32	0	1.042
39	1.667	8	0	1.675
40	1.901	1	0	1.902
41	1.127	0	0	1.127
42 y más	113	0	0	113
No consta	1.638	31	0	1.669
Total	8.246	163	1	8.410

Partos según madurez, normalidad y multiplicidad

Maturidad	Normalidad	Multiplicidad			Total
		Parto Sencillo	Parto Doble	Parto Triple o más	
Prematura	Normal	249	40	1	290
	Distócico (con complicaciones)	81	19	0	100
	No consta	26	5	0	31
A término	Normal	6.649	76	0	6.725
	Distócico (con complicaciones)	705	12	0	717
	No consta	536	11	0	547
Total prematura		356	64	1	421
Total a término		7.890	99	0	7.989
No consta		0	0	0	0
Total		8.246	163	1	8.410

Porcentaje de partos según multiplicidad, normalidad y si se ha practicado cesarea

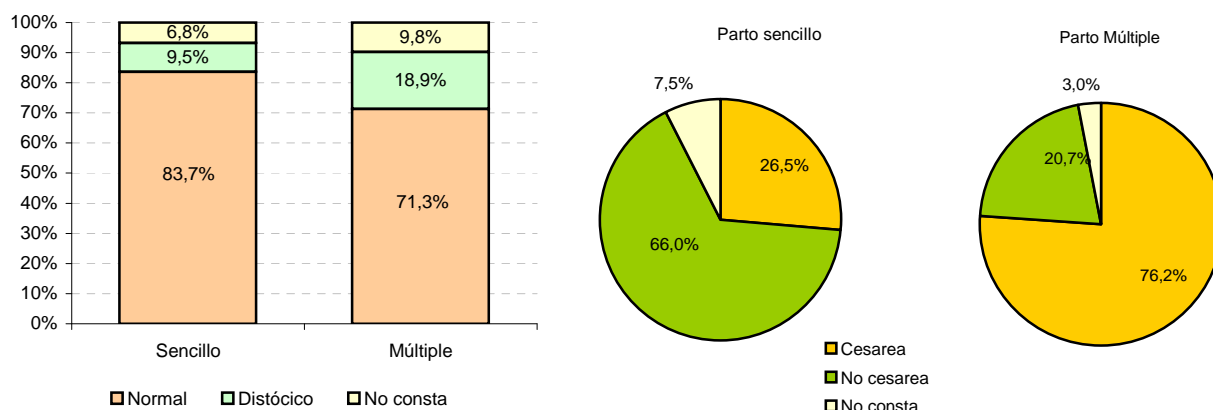

Nacimientos según mes y sexo

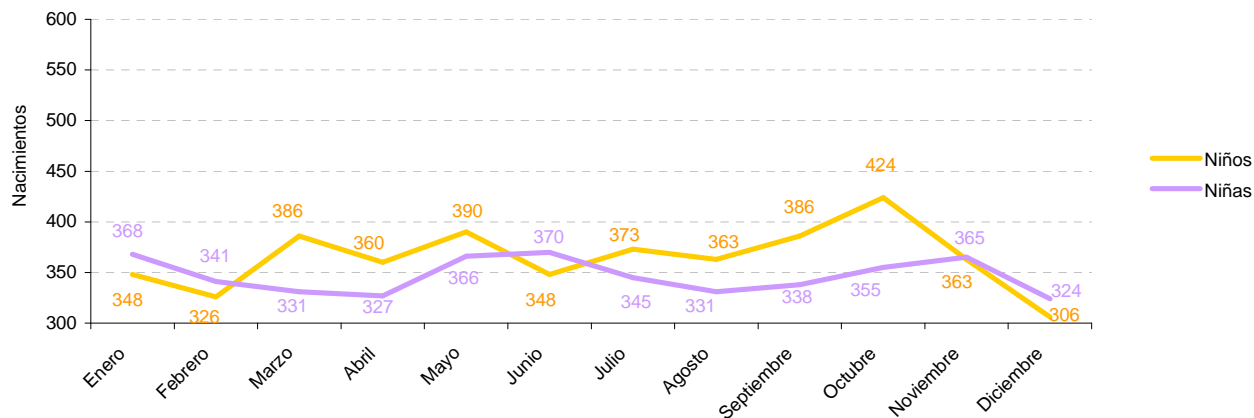

Porcentaje de nacidos vivos según multiplicidad y peso al nacer

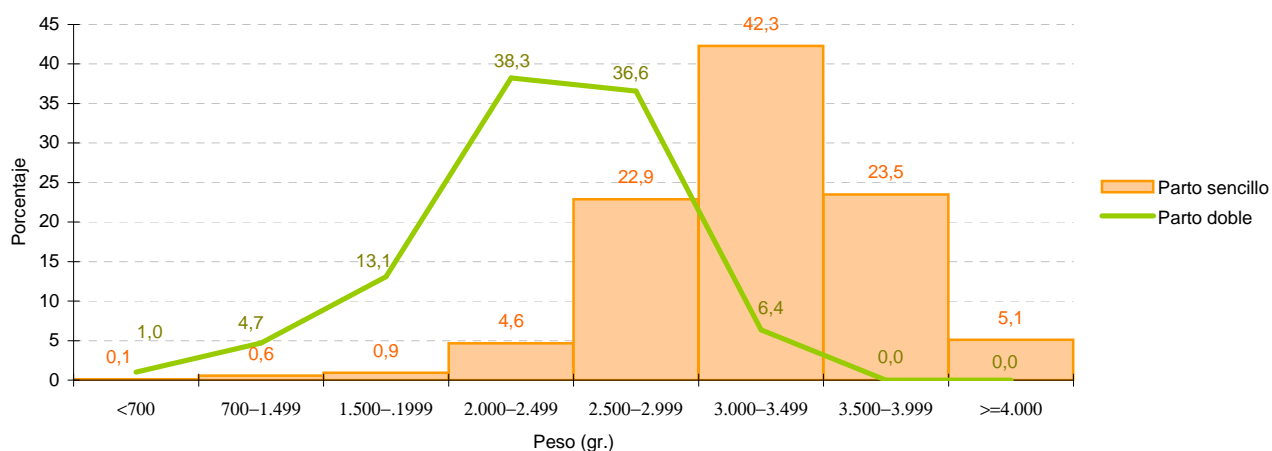

Nacidos vivos según sexo y peso al nacer

Peso (gr.)	Sexo	
	Niño	Niña
<700	8	2
700-1.499	37	23
1.500-1.999	60	52
2.000-2.499	219	251
2.500-2.999	818	1.048
3.000-3.499	1.618	1.645
3.500-3.999	1.047	757
>=4.000	276	115
No consta	290	268
Total	4.373	4.161

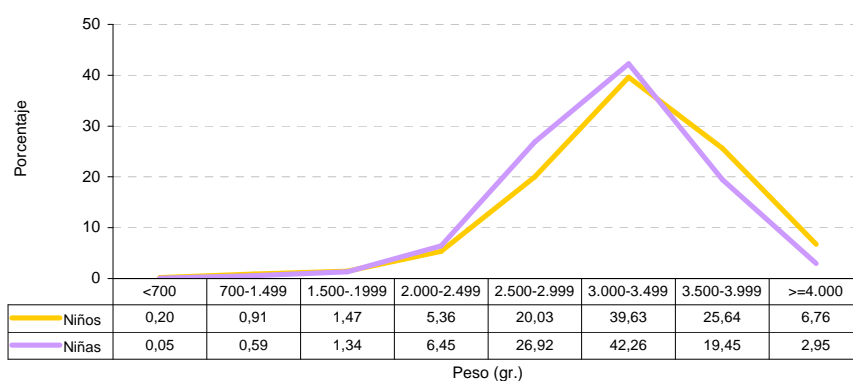

Nacidos vivos según sexo y edad de la madre

Edad de la madre	Sexo	
	Niño	Niña
<20	107	97
20-24	341	335
25-29	859	815
30-34	1.547	1.486
35-39	1.178	1.137
40-44	319	271
>44	22	20
No consta	0	0
Total	4.373	4.161

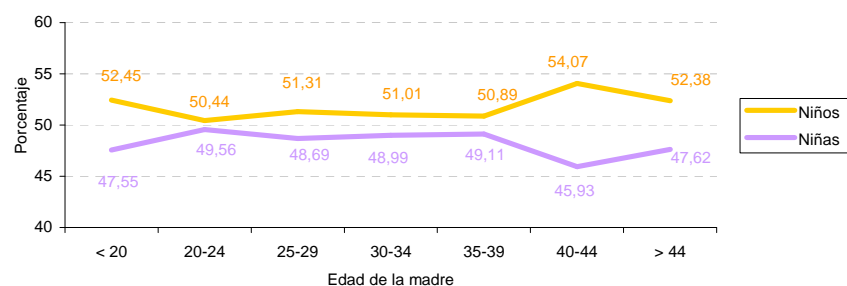

Nacidos vivos según intervalo intergenésico y edad de la madre

Intervalo intergenésico	Edad de la madre								Total
	<20	20-24	25-29	30-34	35-39	40-44	>44	No consta	
Menos de 1 año	2	10	1	4	6	0	0	0	23
1	14	39	68	121	102	28	2	0	374
2	5	48	89	274	254	41	0	0	711
3	0	38	108	275	238	38	1	0	698
4	2	29	112	219	242	31	3	0	638
5	0	14	76	157	181	37	0	0	465
6	0	6	68	99	121	35	1	0	330
7	0	4	51	60	102	32	1	0	250
8	0	1	37	53	61	21	1	0	174
9	0	0	21	25	41	22	0	0	109
10	0	0	7	25	34	13	0	0	79
11	0	0	4	19	23	16	1	0	63
12	0	0	1	12	16	4	0	0	33
13	0	0	0	12	7	6	0	0	25
14	0	0	0	0	10	6	0	0	16
15	0	0	0	6	7	8	1	0	22
Más de 15 años	0	0	0	4	21	19	1	0	45
No consta	7	11	17	30	21	11	3	0	100
Total	30	200	660	1.395	1.487	368	15	0	4.155

Intervalo intergenésico: período de tiempo comprendido entre dos partos consecutivos. Segundos partos o más.

Nacidos vivos según intervalo intergenésico y orden del nacido

Intervalo intergenésico	Orden del nacido								Total
	2	3	4	5	6	7	8 o más	No consta	
Menos de 1 año	13	8	2	0	0	0	0	0	23
1	280	61	17	6	3	1	6	0	374
2	585	97	18	7	1	3	0	0	711
3	590	87	14	2	1	0	3	1	698
4	534	83	9	2	3	3	3	1	638
5	365	82	12	3	2	0	1	0	465
6	254	64	7	4	0	0	1	0	330
7	190	49	6	2	2	1	0	0	250
8	116	46	8	2	1	0	1	0	174
9	71	25	9	1	1	0	2	0	109
10	49	23	4	0	1	1	1	0	79
11	41	18	3	0	1	0	0	0	63
12	22	8	3	0	0	0	0	0	33
13	14	9	0	0	0	1	0	1	25
14	7	7	1	1	0	0	0	0	16
15	13	8	1	0	0	0	0	0	22
Más de 15 años	31	13	0	1	0	0	0	0	45
No consta	65	17	6	2	1	0	9	0	100
Total	3.240	705	120	33	17	10	27	3	4.155

Orden del nacimiento: número total de hijos vivos que ha tenido la madre.

Porcentaje de nacidos vivos según intervalo intergenésico

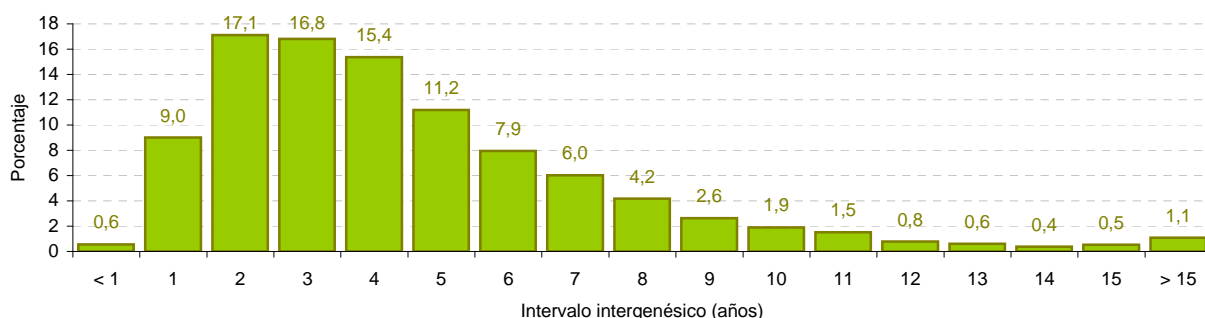

Nacidos vivos según profesión y edad de la madre

Profesión madre	Edad de la madre								Total
	<20	20-24	25-29	30-34	35-39	40-44	>44	No consta	
00	89	303	676	1.264	875	236	16	0	3.459
01	0	0	5	21	15	3	0	0	44
02	0	1	9	57	62	14	3	0	146
03	0	5	33	214	258	49	4	0	563
04	1	13	56	163	137	35	3	0	408
05	1	8	77	316	287	95	9	0	793
06	3	48	201	341	213	42	0	0	848
07	1	11	28	39	33	9	0	0	121
08	0	1	4	21	16	4	1	0	47
09	0	0	3	2	5	1	0	0	11
10	21	50	156	150	95	24	0	0	496
11	26	32	19	10	2	0	0	0	89
12	61	203	404	424	312	75	5	0	1.484
13	1	1	3	11	5	3	1	0	25
14	0	0	0	0	0	0	0	0	0
Total	204	676	1.674	3.033	2.315	590	42	0	8.534

00 No consta o persona no clasificable

01 Fuerzas armadas

02 Dirección de empresas y administraciones públicas

03 Técnicos y profesionales, científicos e intelectuales

04 Técnicos y profesionales de apoyo

05 Empleados tipo administrativo

06 Trabajadores de servicios de restauración, personales, protección y vendedores de comercio

07 Trabajadores cualificados en la agricultura y en la pesca

08 Artesanos y trabajadores cualificados en industrias manufactureras, construcción y minería, excepto operadores de instalac.y maquinaria

09 Operadores de instalaciones y maquinaria y montadores

10 Trabajos no cualificados

11 Estudiantes

12 Personas que realizan/comparten las tareas del hogar

13 Jubilados/pensionistas/rentistas

14 Parados

Nacidos vivos según profesión de la madre y orden del nacido

Profesión madre	Orden del nacido									Total
	1	2	3	4	5	6	7	8 o más	No consta	
00	1.769	1.333	252	49	17	5	1	9	24	3.459
01	18	20	4	1	0	0	0	0	1	44
02	68	62	11	1	0	1	0	2	1	146
03	273	223	59	2	1	1	0	3	1	563
04	217	170	17	1	0	0	2	0	1	408
05	416	317	48	5	1	0	1	3	2	793
06	470	301	60	9	1	2	0	1	4	848
07	64	34	21	0	1	0	0	1	0	121
08	17	27	2	1	0	0	0	0	0	47
09	6	3	1	1	0	0	0	0	0	11
10	240	190	48	8	3	3	0	3	1	496
11	76	9	3	0	0	0	0	0	1	89
12	592	642	178	42	9	5	6	5	5	1.484
13	12	11	2	0	0	0	0	0	0	25
14	0	0	0	0	0	0	0	0	0	0
Total	4.238	3.342	706	120	33	17	10	27	41	8.534

Porcentaje de nacidos vivos según el orden del nacido

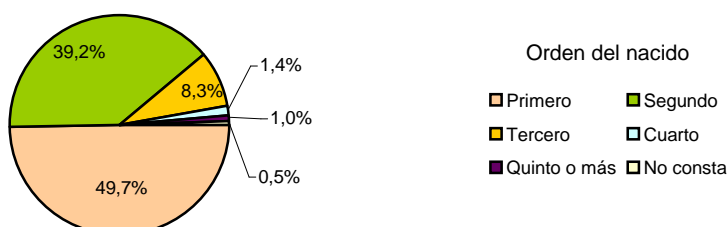

Nacidos vivos según estado civil y edad de la madre

Estado civil	Edad de la madre								Total
	<20	20-24	25-29	30-34	35-39	40-44	>44	No consta	
Casada	5	118	641	1.940	1.576	378	26	0	4.684
Soltera	183	527	947	931	582	149	14	0	3.333
Sep./Divor.	1	0	15	45	75	41	0	0	177
Viuda	3	0	0	1	2	1	1	0	8
No consta	12	31	71	116	80	21	1	0	332
Total	204	676	1.674	3.033	2.315	590	42	0	8.534

Porcentaje de nacidos vivos según estado civil y edad de la madre

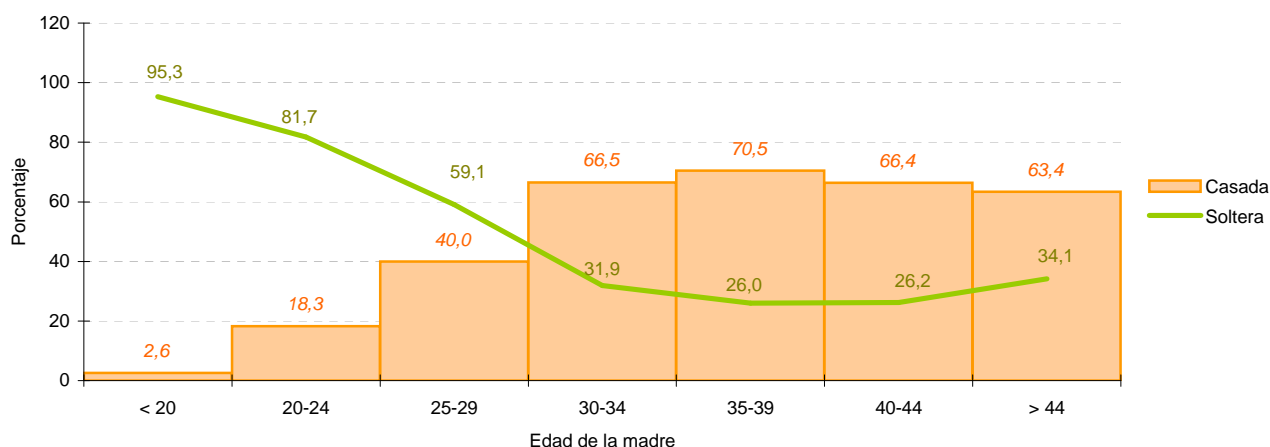

Nacidos vivos según nivel de estudios de la madre y orden del nacido

Estudios madre	Orden del nacido									Total
	1	2	3	4	5	6	7	8 o más	No consta	
01	8	18	12	6	3	2	1	0	0	50
02	47	41	24	14	5	1	0	0	1	133
03	397	341	117	37	6	4	1	4	3	910
04	782	749	173	18	8	5	4	8	7	1.754
05	247	217	40	3	1	2	3	2	1	516
06	425	280	40	5	2	0	1	1	4	758
07	337	216	26	2	0	0	0	2	1	584
08	564	461	74	4	1	1	0	3	3	1.111
09	476	354	77	4	0	0	0	4	4	919
10	26	14	7	0	0	0	0	0	0	47
00	929	651	116	27	7	2	0	3	17	1.752
Total	4.238	3.342	706	120	33	17	10	27	41	8.534

- 01 No sabe leer o escribir
- 02 Sabe leer y escribir pero fue menos de 5 años a la escuela
- 03 Fue a la escuela 5 años o más pero sin completar EGB, ESO o Bachillerato Elemental
- 04 Bachiller Elemental, EGB, o ESO completa
- 05 Bachiller Superior, BUP, Bachiller LOGSE, COU, PREU
- 06 FPI, FP gº medio, Oficialía Industrial o equivalente
- 07 FP II, FP superior, Maestría Industrial o equivalente
- 08 Diplomatura, Arquitectura o Ingeniería Técnicas, 3 cursos aprobados de Licenc., Ingen. o Arquitect.
- 09 Arquitectura, Ingeniería, Licenciatura o equivalente
- 10 Doctorado
- 00 No consta

Nacidos vivos según nivel de estudios y edad de la madre

Estudios madre	Edad de la madre								Total
	<20	20-24	25-29	30-34	35-39	40-44	>44	No consta	
01	9	8	15	7	11	0	0	0	50
02	31	26	29	26	16	5	0	0	133
03	81	212	314	199	74	29	1	0	910
04	31	171	414	596	433	104	5	0	1.754
05	1	26	83	171	185	46	4	0	516
06	9	59	194	292	170	33	1	0	758
07	0	26	118	234	161	41	4	0	584
08	0	8	124	468	405	98	8	0	1.111
09	0	5	70	329	401	109	5	0	919
10	0	0	1	17	22	6	1	0	47
00	42	135	312	694	437	119	13	0	1.752
Total	204	676	1.674	3.033	2.315	590	42	0	8.534

Nacidos vivos según su nacionalidad y la de sus padres

Nacional. Madre	Nacionalid. Padre	Nacionalidad del Nacido			Total
		Española	Extranjera	No consta	
Española	Española	6.183	2	1.391	7.576
	Extranjera	131	1	22	154
	No consta	177	0	24	201
Extranjera	Española	145	2	32	179
	Extranjera	33	298	54	385
	No consta	5	26	6	37
No consta	Española	0	0	1	1
	Extranjera	0	0	0	0
	No consta	0	0	1	1
Total		6.674	329	1531	8.534

Nacidos vivos de madre extranjera según nacionalidad de la madre

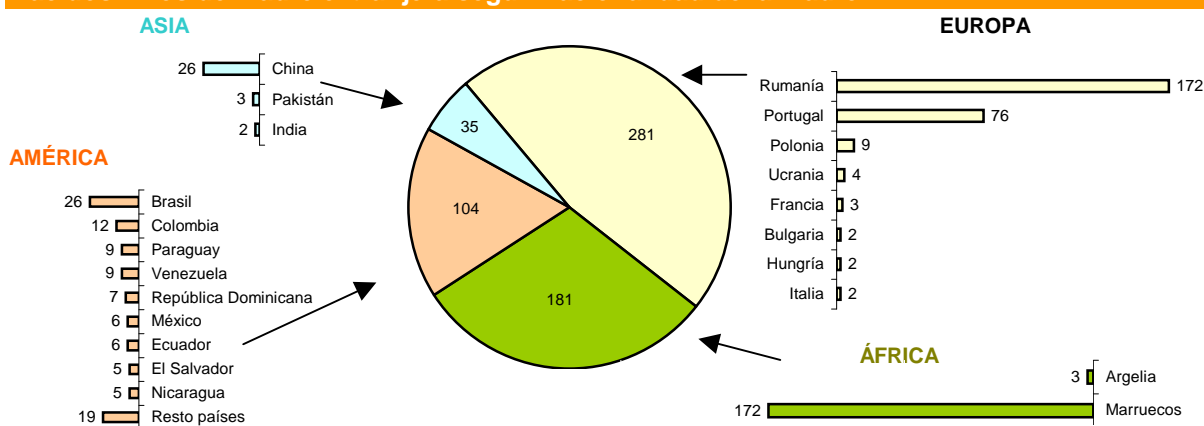

Nombres más frecuentes de los nacidos vivos en el año

Nombres femeninos		
	Frec.	%o
LUCIA	153	35,0
CARMEN	115	26,3
CARLA	105	24,0
MARIA	104	23,8
SOFIA	95	21,7
PAULA	91	20,8
MARTINA	89	20,4
VALERIA	84	19,2
ALBA	81	18,5
DANIELA	75	17,2
ANA	70	16,0
ALMA	60	13,7
CLAUDIA	58	13,3
ROCIO	56	12,8
JULIA	54	12,3
MARTA	54	12,3
ELENA	52	11,9
JIMENA	51	11,7
IRENE	50	11,4
CARLOTA	49	11,2
CANDELA	48	11,0
EMMA	47	10,7
ADRIANA	45	10,3
NOA	45	10,3
TRIANA	45	10,3
ALEJANDRA	43	9,8

Nombres masculinos		
	Frec.	%o
DANIEL	131	30,0
ALVARO	118	27,0
MANUEL	118	27,0
HUGO	117	26,8
PABLO	110	25,2
CARLOS	107	24,5
ADRIAN	102	23,3
MARIO	102	23,3
JAVIER	100	22,9
ALEJANDRO	95	21,7
LUCAS	88	20,1
MARTIN	80	18,3
SERGIO	77	17,6
DAVID	72	16,5
ANGEL	61	13,9
MATEO	61	13,9
MARCOS	59	13,5
JORGE	56	12,8
MARCO	53	12,1
MIGUEL	52	11,9
DIEGO	51	11,7
ANTONIO	50	11,4
JUAN	50	11,4
JESUS	48	11,0
ENZO	46	10,5
GONZALO	46	10,5

Tanto por mil de nacidos muertos sobre nacidos vivos según edad de la madre

Edad madre	Nacidos muertos	Nacidos vivos	N. Muertos/N. Vivos (‰)
<20	2	204	9,8
20-24	5	676	7,4
25-29	9	1.674	5,4
30-34	14	3.033	4,6
35-39	6	2.315	2,6
40-44	4	590	6,8
>44	1	42	23,8
No consta	0	0	-
Total	41	8.534	4,8

Primeros partos según estado civil, edad de la madre e intervalo protogenésico

Estado civil	Intervalo protogenésico	Edad de la madre								Total
		<20	20-24	25-29	30-34	35-39	40-44	>44	No consta	
Casada	Menos de 1 año	1	21	93	155	61	9	1	0	341
	1	3	23	142	296	86	15	1	0	566
	2	0	9	57	188	51	12	1	0	318
	3	0	5	38	90	41	9	0	0	183
	4	0	2	11	63	33	5	0	0	114
	5	0	1	7	49	34	8	1	0	100
	6	0	0	6	32	28	7	1	0	74
	7	0	1	2	14	19	6	2	0	44
	8	0	0	0	9	23	4	1	0	37
	9	0	0	1	2	21	3	1	0	28
	10	0	0	1	2	5	3	0	0	11
	11	0	0	1	1	6	7	0	0	15
	12	0	0	0	0	4	2	0	0	6
	13	0	0	0	0	4	2	0	0	6
	14	0	0	0	0	1	4	0	0	5
	15	0	0	0	0	3	2	0	0	5
	Más de 15 años	0	0	1	1	3	3	2	0	10
	No consta	0	2	1	2	3	0	0	0	8
Madres Casadas		4	64	361	904	426	101	11	0	1.871
Madres Solteras		152	387	585	608	311	91	12	0	2.146
Madres Sep./Divor.		1	0	3	13	22	7	0	0	46
Madres Viudas		2	0	0	0	0	0	1	0	3
No consta		12	25	42	68	33	7	0	0	187
Total		171	476	991	1.593	792	206	24	0	4.253

Intervalo protogenésico: período de tiempo comprendido entre la fecha de matrimonio y el primer hijo.

Porcentaje de primeros partos de madres casadas según intervalo protogenésico

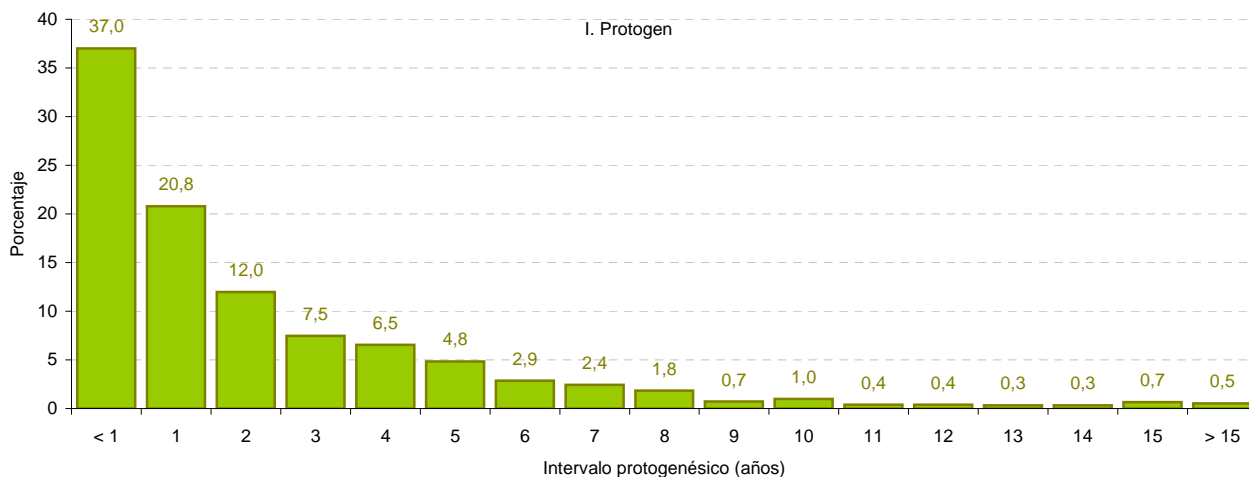

Tasa bruta de natalidad por mil habitantes

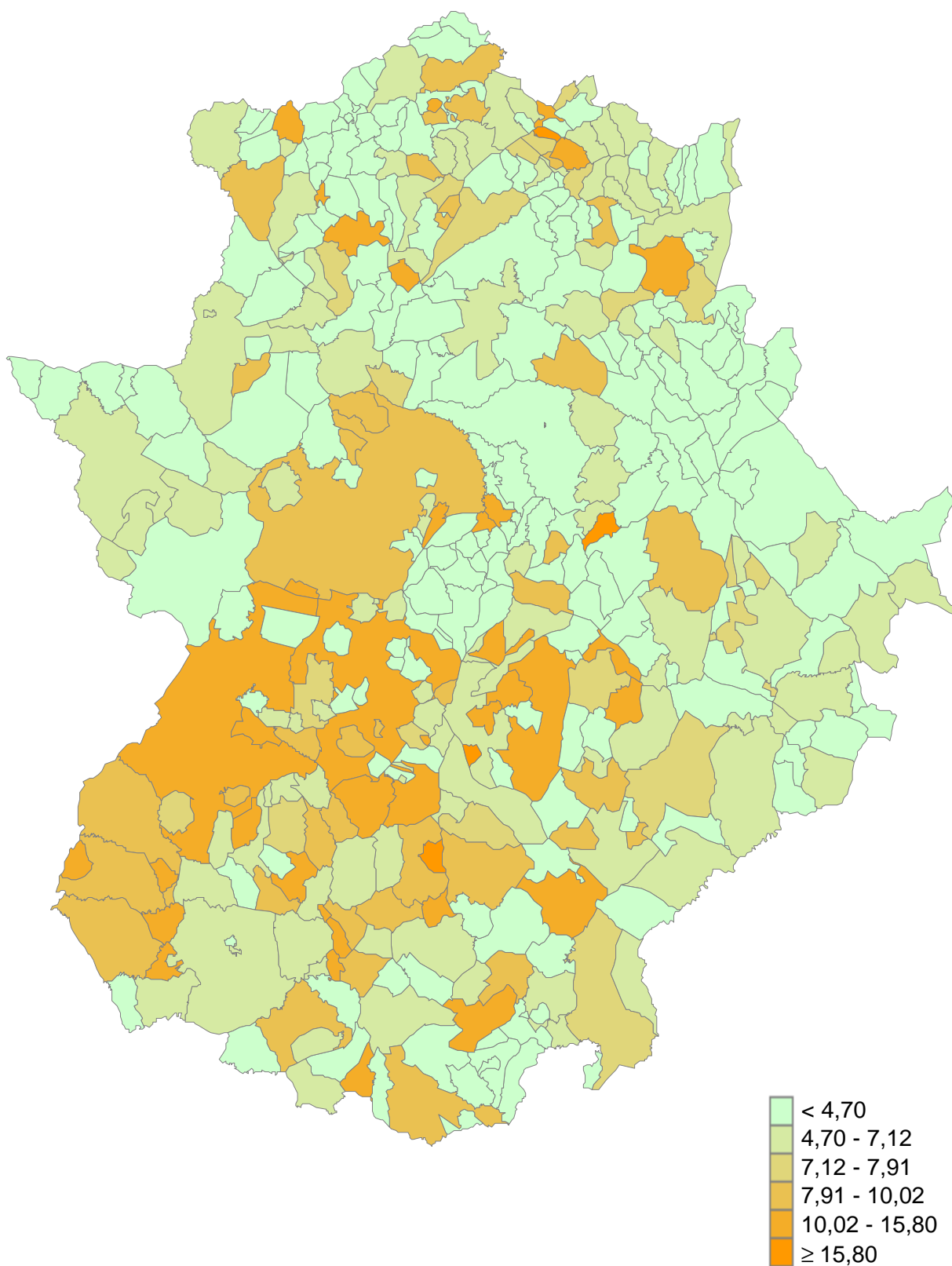

Tasa bruta de natalidad en Extremadura 7,91

Matrimonios según mes y tipo de celebración

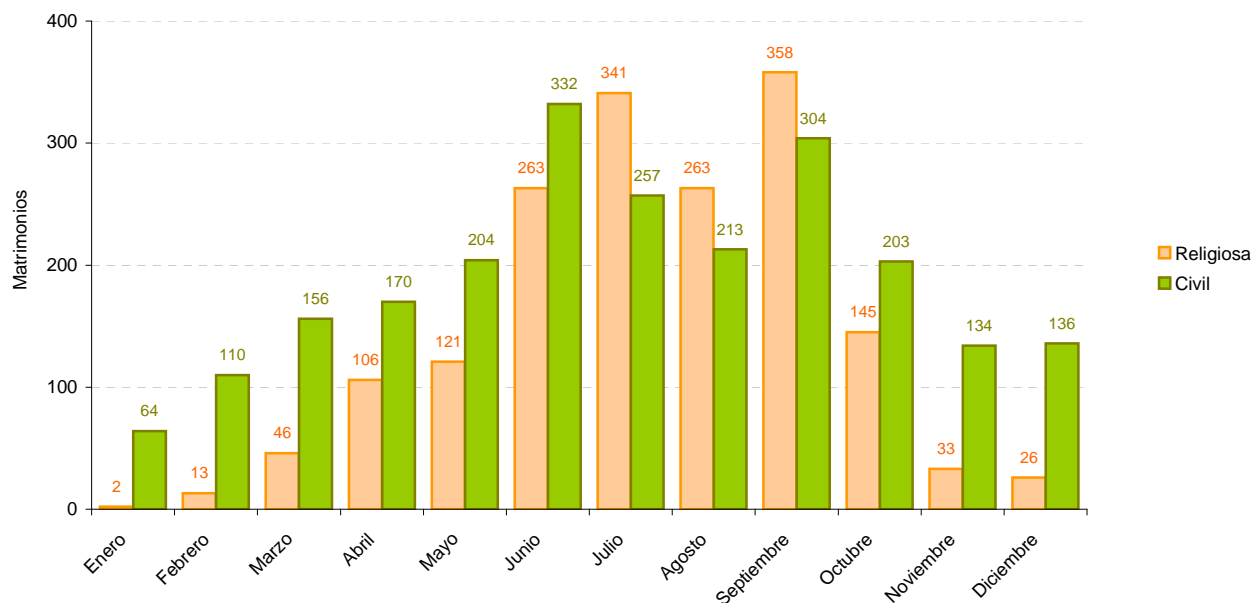

Matrimonios entre personas de distinto sexo según edad de los contrayentes

Edad Varón	Edad Mujer											Total
	< 20	20-24	25-29	30-34	35-39	40-44	45-49	50-54	55-59	60-64	>= 65	
< 20	3	5	0	0	0	0	0	0	0	0	0	8
20-24	7	15	13	4	1	0	0	0	0	0	0	40
25-29	2	68	393	129	22	1	2	0	0	0	0	617
30-34	0	36	465	790	100	25	5	1	0	0	0	1.422
35-39	1	8	114	432	272	65	7	1	3	0	0	903
40-44	0	1	23	67	166	111	33	9	2	0	0	412
45-49	0	3	5	20	46	55	49	18	8	1	0	205
50-54	0	0	8	3	17	31	33	36	12	2	0	142
55-59	0	0	0	1	3	8	18	28	21	8	1	88
60-64	0	0	0	3	1	6	6	16	13	4	1	50
>= 65	0	0	0	0	0	6	7	7	10	10	4	44
Total	13	136	1.021	1.449	628	308	160	116	69	25	6	3.931

Personas que han contraído matrimonio según sexo y edad

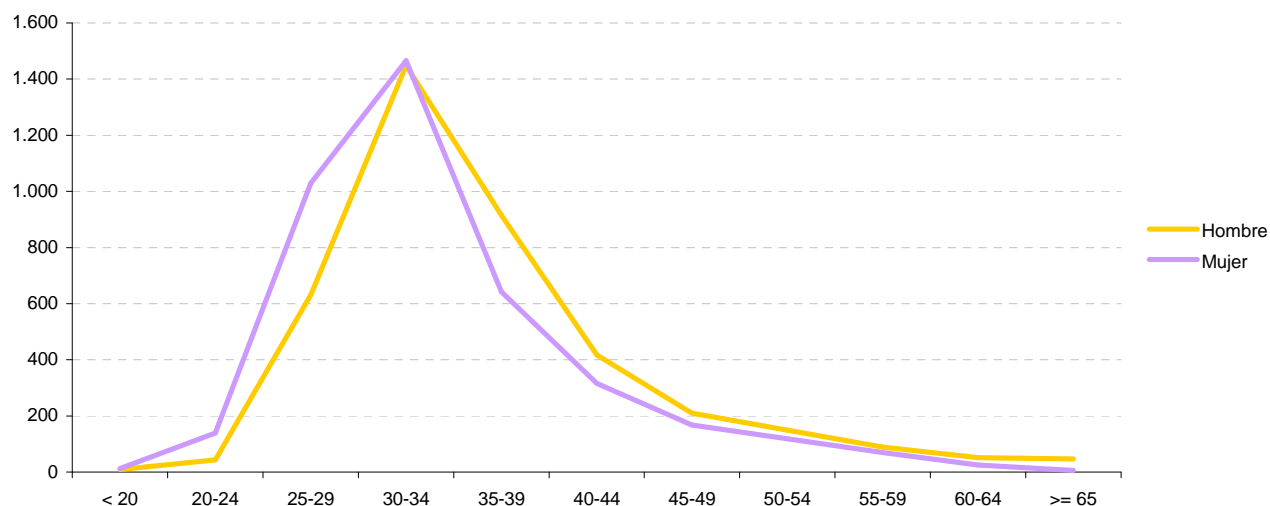

Matrimonios entre personas de distinto sexo según profesión de los contrayentes

Prof. Esposo	Profesión esposa															Total
	00	01	02	03	04	05	06	07	08	09	10	11	12	13	14	
00	902	1	5	24	17	55	39	0	2	0	12	9	55	1	83	1.205
01	27	16	5	13	15	34	36	1	1	1	9	3	12	0	39	212
02	8	0	28	22	6	12	10	2	0	0	2	5	2	0	8	105
03	15	0	14	220	31	35	25	1	3	0	4	2	4	0	30	384
04	16	0	4	38	67	39	26	2	2	1	1	2	8	0	26	232
05	25	0	9	31	21	70	15	0	0	0	7	1	17	2	20	218
06	43	0	10	32	18	30	135	1	1	1	6	4	30	0	36	347
07	18	0	5	15	19	20	26	19	2	0	6	3	33	1	33	200
08	37	0	3	18	15	34	44	2	12	0	13	1	27	3	33	242
09	27	1	4	16	23	46	41	5	3	1	8	2	16	0	30	223
10	32	0	4	9	12	43	24	1	0	0	113	3	53	1	24	319
11	0	0	0	6	0	0	1	0	0	0	1	1	1	0	1	11
12	1	0	0	0	0	0	1	0	0	0	0	0	1	0	1	4
13	17	0	0	1	1	1	5	1	0	1	6	0	6	3	5	47
14	33	0	3	10	11	14	12	2	0	0	9	1	18	1	68	182
Total	1.201	18	94	455	256	433	440	37	26	5	197	37	283	12	437	3.931

00 No consta o persona no clasificable

01 Fuerzas armadas

02 Dirección de empresas y administraciones públicas

03 Técnicos y profesionales, científicos e intelectuales

04 Técnicos y profesionales de apoyo

05 Empleados tipo administrativo

06 Trabajadores de servicios de restauración, personales, protección y vendedores de comercio

07 Trabajadores cualificados en la agricultura y en la pesca

08 Artesanos y trabajadores cualificados en industrias manufactureras, construcción y minería, excepto operadores de instalac.y maquinaria

09 Operadores de instalaciones y maquinaria y montadores

10 Trabajos no cualificados

11 Estudiantes

12 Personas que realizan/comparten las tareas del hogar

13 Jubilados/pensionistas/rentistas

14 Parados

Porcentaje de matrimonios según profesión de los contrayentes

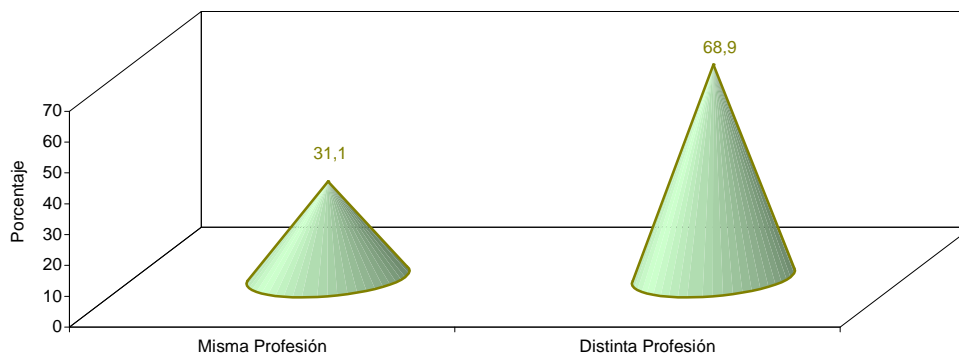

Matrimonios según sexo de los contrayentes, estado civil anterior y tipo de celebración

Matrimonios mismo sexo

Estado civil anterior	Sexo		
	Varón	Mujer	Total
Ambos Solteros	33	24	57
Solteros con Separados/Divorciados o Viudos	3	6	9
Ambos Separados/Divorciados o Viudos	3	1	4
Total	39	31	70

Matrimonios distinto sexo

Matrimonios religiosos	Mujer			
	Solt.	Viuda	Sep/Div	Total
Varón Soltero	1.702	0	7	1.709
Varón Viudo	1	2	0	3
Varón Separado/Divorciado	4	0	1	5
Total	1.707	2	8	1.717

Matrimonios civiles	Mujer			
	Solt.	Viuda	Sep/Div	Total
Varón Soltero	1.566	4	197	1.767
Varón Viudo	5	1	16	22
Varón Separado/Divorciado	215	5	203	423
Total	1.786	10	416	2.212

Porcentaje de mujeres que han contraído matrimonio según edad y estado civil anterior

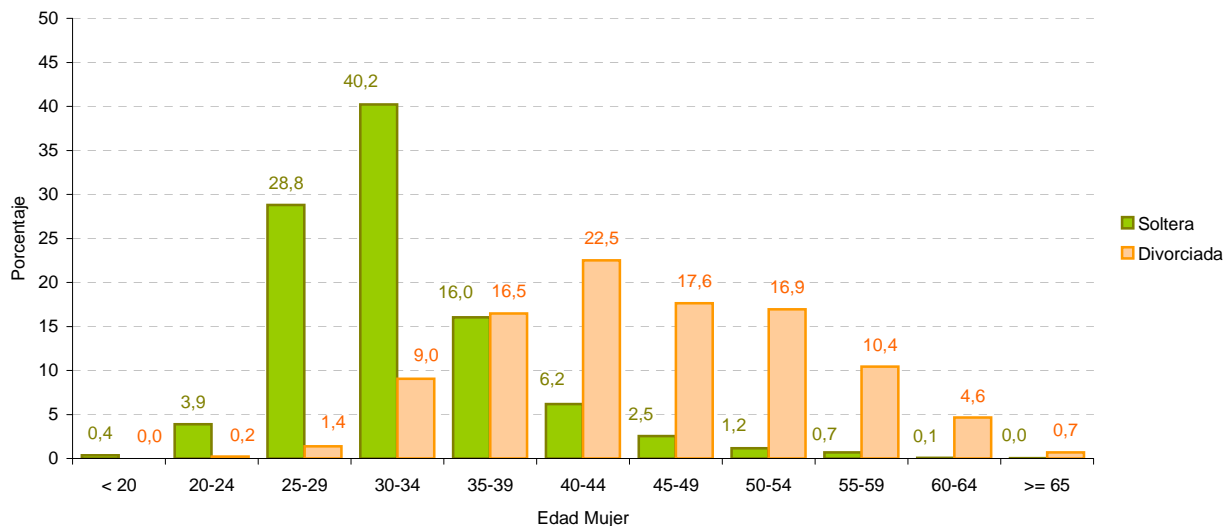

Porcentaje de varones que han contraído matrimonio según edad y estado civil anterior

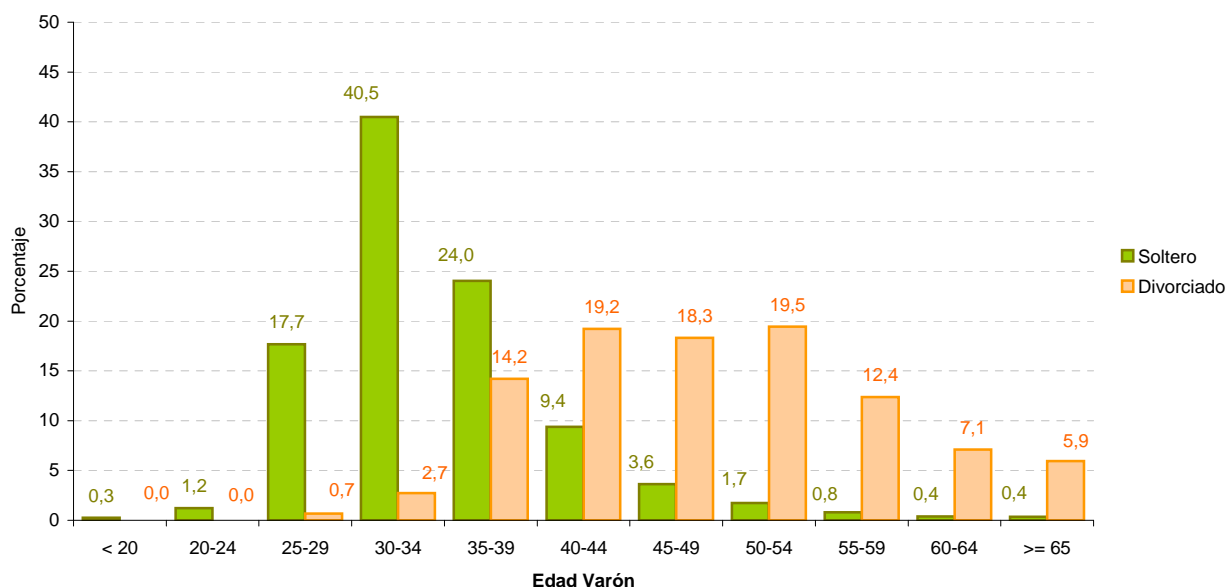

Porcentaje de matrimonios que fijan su residencia fuera de Extremadura

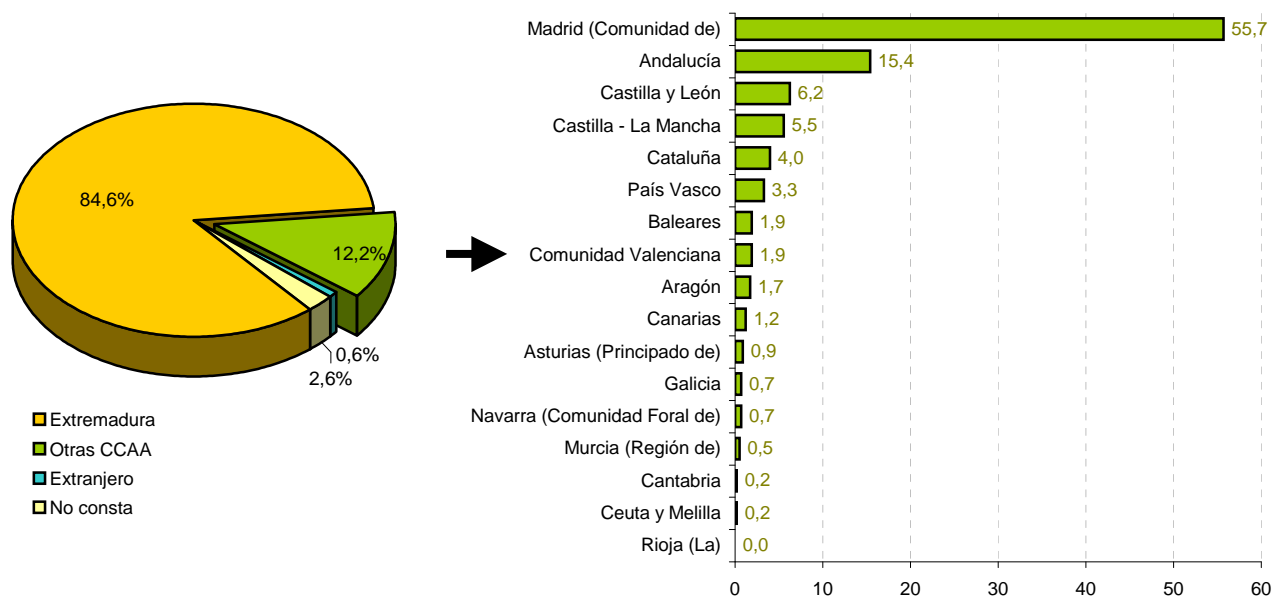

Personas no solteras que han contraído matrimonio según sexo, estado civil anterior, orden del matrimonio y tiempo de espera entre inicio estado civil anterior y el matrimonio actual

	Tº espera	Viudo/a	Sep./Div.	Total
Varón	Inf 1 año	1	25	26
	1-2 años	2	27	29
	2-5 años	2	90	92
	5-10 años	7	132	139
	10 y más años	9	81	90
	No consta	4	82	86
Mujer	Inf 1 año	1	19	20
	1-2 años	1	31	32
	2-5 años	2	93	95
	5-10 años	2	128	130
	10 y más años	6	85	91
	No consta	1	74	75

	Orden	Viudo/a	Sep./Div.	Total
Varón	Segundo	24	405	429
	Tercero	0	12	12
	Cuarto	0	0	0
	Quinto	0	0	0
	Sexto o sup.	0	2	2
	No consta	1	18	19
Mujer	Segundo	13	404	417
	Tercero	0	10	10
	Cuarto	0	0	0
	Quinto	0	0	0
	Sexto o sup.	0	0	0
	No consta	0	17	17

Matrimonios entre personas de distinto sexo según nivel de estudio de los contrayentes

Niv. Est. Esposo	Nivel estudios esposa												Total
	01	02	03	04	05	06	07	08	09	10	00		
01	2	1	0	1	0	0	0	0	0	0	0	0	4
02	0	10	4	10	4	1	0	0	2	0	0	0	31
03	1	8	154	129	28	58	42	30	16	0	4	4	470
04	2	8	87	424	106	107	92	168	97	2	6	6	1.099
05	0	0	5	72	65	33	28	84	53	1	2	2	343
06	1	0	14	58	23	79	41	68	49	3	4	4	340
07	0	0	6	54	20	40	55	95	70	3	2	2	345
08	0	0	3	26	18	18	40	172	117	7	9	9	410
09	0	0	0	17	21	13	37	112	295	11	7	7	513
10	0	0	0	3	0	0	2	8	17	10	1	1	41
00	0	0	4	4	4	3	1	19	7	0	293	293	335
Total	6	27	277	798	289	352	338	756	723	37	328	328	3.931

01 No sabe leer o escribir

02 Sabe leer y escribir pero fue menos de 5 años a la escuela

03 Fue a la escuela 5 años o más pero sin completar EGB, ESO o Bachillerato Elemental

04 Bachiller Elemental, EGB, o ESO completa

05 Bachiller Superior, BUP, Bachiller LOGSE, COU, PREU

06 FPI, FP gº medio, Oficialía Industrial o equivalente

07 FPPII, FP superior, Maestría Industrial o equivalente

08 Diplomatura, Arquitectura o Ingeniería Técnicas, 3 cursos aprobados de Licenc., Ingen. o Arquitect.

09 Arquitectura, Ingeniería, Licenciatura o equivalente

10 Doctorado

00 No consta

Matrimonios según nacionalidad de los contrayentes

Matrimonios mismo sexo	Sexo		
	Varón	Mujer	Total
Ambos españoles	34	30	64
Españoles / Extranjeros	5	1	6
Ambos extranjeros	0	0	0
No consta	0	0	0
Total	39	31	70

Distinto sexo	Mujer			Total
	Española	Extranjera	No consta	
Varón				
Español	3.711	139	0	3.850
Extranjero	70	11	0	81
No consta	0	0	0	0
Total	3.781	150	0	3.931

Porcentaje de españoles que han contraído matrimonio con extranjeros según sexo

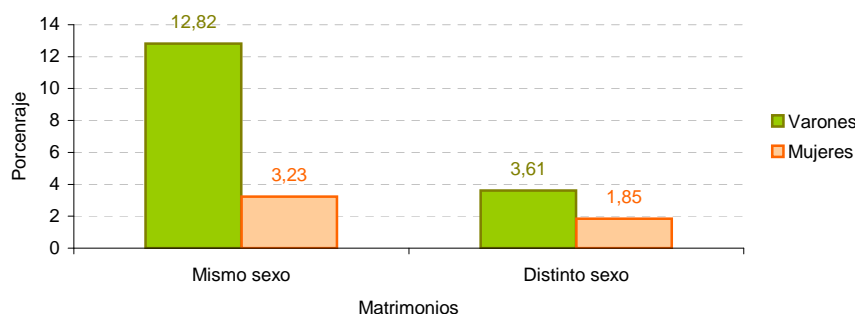

Tasa bruta de nupcialidad por mil habitantes

MATRIMONIOS

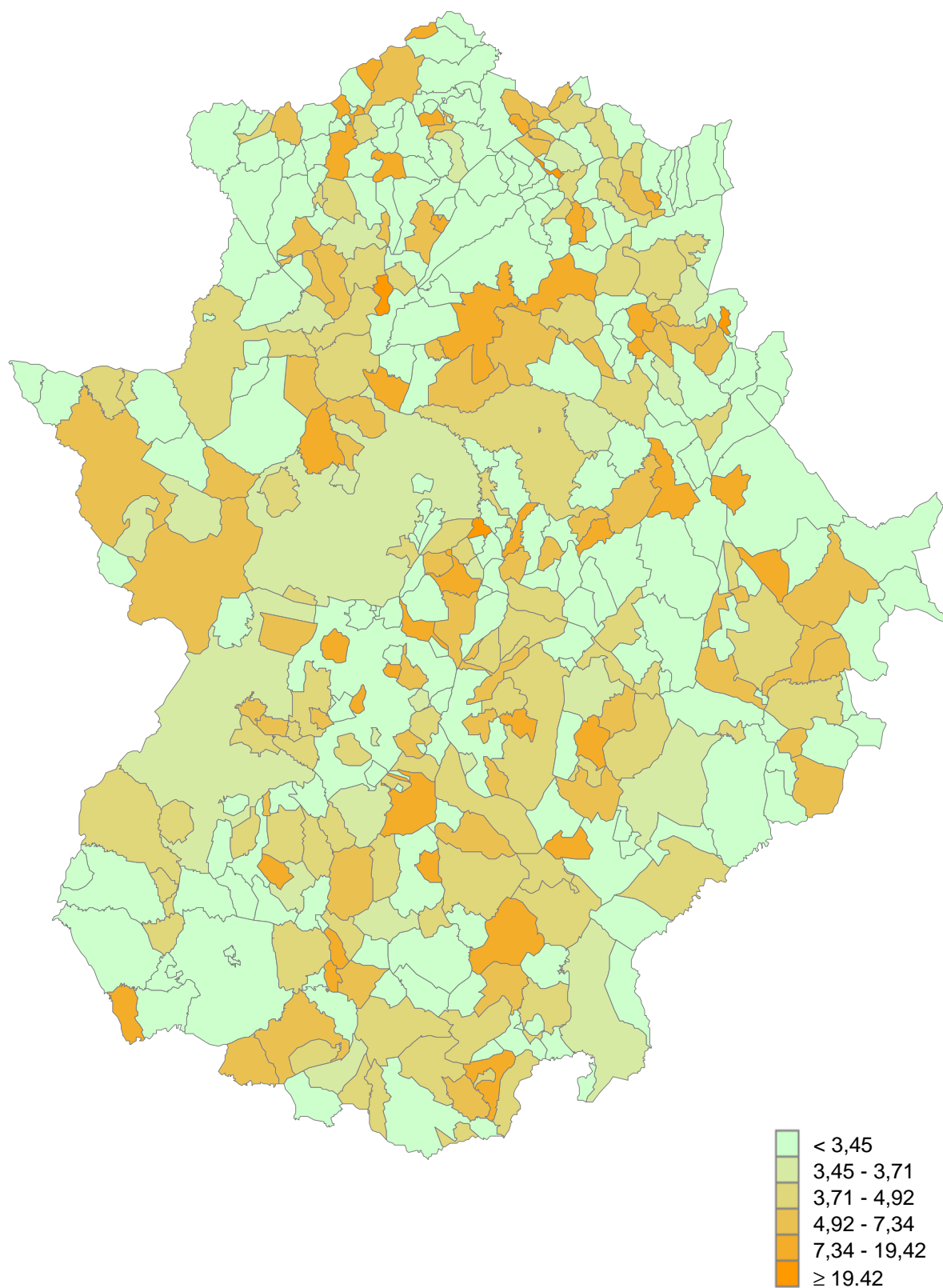

Tasa bruta de nupcialidad en Extremadura 3,71

Municipio	NACIMIENTOS			MATRIMONIOS		
	por lugar de inscripción			por lugar de inscripción		
	Niños	Niñas	Total	Religiosa	Civil	Total
10001 - Abadía	1	1	2	0	2	2
10002 - Abertura	0	0	0	1	0	1
10003 - Acebo	1	6	7	0	3	3
10004 - Acehúche	4	0	4	2	1	3
10005 - Aceituna	3	2	5	1	0	1
10006 - Ahigal	4	4	8	4	1	5
10903 - Alagón del Río	4	3	7	1	0	1
10007 - Albalá	0	0	0	2	3	5
10008 - Alcántara	3	5	8	3	3	6
10009 - Alcollarín	0	0	0	0	0	0
10010 - Alcuéscar	6	5	11	7	0	7
10012 - Aldea del Cano	0	0	0	1	2	3
10013 - Aldea del Obispo (La)	1	1	2	0	1	1
10011 - Aldeacentenera	0	0	0	0	0	0
10014 - Aldeanueva de la Vera	6	8	14	6	3	9
10015 - Aldeanueva del Camino	6	4	10	1	3	4
10016 - Aldehuela de Jerte	0	3	3	0	3	3
10017 - Alía	0	0	0	1	1	2
10018 - Aliseda	7	3	10	3	4	7
10019 - Almaraz	6	5	11	1	2	3
10020 - Almoharín	4	2	6	2	1	3
10021 - Arroyo de la Luz	8	12	20	24	20	44
10023 - Arroyomolinos	0	0	0	2	2	4
10022 - Arroyomolinos de la Vera	1	1	2	1	1	2
10024 - Baños de Montemayor	2	4	6	1	4	5
10025 - Barrado	1	0	1	0	0	0
10026 - Belvis de Monroy	1	1	2	1	6	7
10027 - Benquerencia	0	0	0	0	0	0
10028 - Berrocalejo	0	0	0	0	2	2
10029 - Berzocana	1	1	2	2	2	4
10030 - Bohonal de Ibor	0	0	0	2	1	3
10031 - Botija	2	0	2	0	4	4
10032 - Brozas	3	3	6	2	3	5
10033 - Cabañas del Castillo	1	0	1	0	0	0
10034 - Cabezabellosa	0	1	1	1	0	1
10035 - Cabezuela del Valle	8	8	16	1	0	1
10036 - Cabrero	0	1	1	0	0	0
10037 - Cáceres	482	431	913	134	220	354
10038 - Cachorrilla	0	0	0	0	0	0
10039 - Cadalso	0	1	1	0	0	0
10040 - Calzadilla	0	1	1	1	1	2
10041 - Caminomorisco	6	4	10	1	2	3
10042 - Campillo de Deleitosa	0	0	0	0	0	0
10043 - Campo Lugar	2	1	3	2	0	2
10044 - Cañamero	3	3	6	2	2	4
10045 - Cañaveral	2	0	2	2	0	2
10046 - Carbajo	0	0	0	1	0	1
10047 - Carcaboso	4	5	9	1	1	2
10048 - Carrascalejo	0	0	0	0	0	0
10049 - Casar de Cáceres	14	22	36	14	17	31
10050 - Casar de Palomero	4	1	5	1	0	1
10051 - Casares de las Hurdes	0	0	0	2	1	3
10052 - Casas de Don Antonio	0	0	0	0	0	0
10053 - Casas de Don Gómez	0	0	0	0	1	1
10056 - Casas de Millán	0	1	1	0	2	2
10057 - Casas de Miravete	0	0	0	0	1	1
10054 - Casas del Castañar	0	1	1	0	2	2
10055 - Casas del Monte	4	2	6	3	2	5
10058 - Casatejada	1	0	1	4	2	6
10059 - Casillas de Coria	0	0	0	1	1	2
10060 - Castañar de Ibor	1	1	2	0	0	0
10061 - Ceclavín	3	1	4	2	3	5
10062 - Cedillo	1	0	1	0	0	0
10063 - Cerezo	0	0	0	1	0	1
10064 - Cilleros	11	4	15	2	2	4
10065 - Collado de la Vera	0	0	0	0	0	0
10066 - Conquista de la Sierra	2	1	3	1	1	2
10067 - Coria	66	65	131	19	28	47
10068 - Cuacos de Yuste	2	3	5	1	3	4
10069 - Cumbre (La)	0	0	0	0	0	0
10070 - Deleitosa	2	0	2	0	3	3
10071 - Descargamaría	0	0	0	0	0	0
10072 - Eljas	1	2	3	0	0	0
10073 - Escurial	3	5	8	2	1	3
10075 - Fresnedoso de Ibor	0	1	1	0	1	1
10076 - Galisteo	1	3	4	4	2	6

Municipio	NACIMIENTOS			MATRIMONIOS		
	por lugar de inscripción			por lugar de inscripción		
	Niños	Niñas	Total	Religiosa	Civil	Total
10077 - Garciaz	0	3	3	1	3	4
10078 - Garganta (La)	0	2	2	0	0	0
10079 - Garganta la Olla	4	1	5	1	0	1
10080 - Gargantilla	1	0	1	0	1	1
10081 - Gargüera	0	0	0	0	0	0
10082 - Garrovillas de Alconétar	7	5	12	3	7	10
10083 - Garvín	0	0	0	0	0	0
10084 - Gata	2	2	4	0	1	1
10085 - Gordo (El)	1	0	1	0	1	1
10086 - Granja (La)	0	1	1	0	3	3
10087 - Guadalupe	1	0	1	34	4	38
10088 - Guijo de Coria	0	0	0	0	0	0
10089 - Guijo de Galisteo	1	3	4	3	1	4
10090 - Guijo de Granadilla	3	0	3	0	1	1
10091 - Guijo de Santa Bárbara	0	0	0	1	1	2
10092 - Herguijuela	0	2	2	1	1	2
10093 - Hernán-Pérez	0	1	1	0	2	2
10094 - Herrera de Alcántara	1	0	1	0	0	0
10095 - Herrerueta	1	1	2	2	0	2
10096 - Hervás	11	6	17	7	13	20
10097 - Higuera	0	0	0	0	0	0
10098 - Hinojal	0	0	0	1	0	1
10099 - Holguera	3	6	9	1	2	3
10100 - Hoyos	4	1	5	0	3	3
10101 - Huélaga	2	1	3	0	1	1
10102 - Ibañero	1	1	2	0	1	1
10103 - Jaraicejo	1	3	4	1	0	1
10104 - Jaraíz de la Vera	23	31	54	8	14	22
10105 - Jarandilla de la Vera	10	5	15	8	13	21
10106 - Jarilla	0	1	1	0	0	0
10107 - Jerte	3	3	6	1	5	6
10108 - Ladrillar	0	0	0	0	0	0
10109 - Logrosán	9	11	20	1	5	6
10110 - Losar de la Vera	9	6	15	2	1	3
10111 - Madrigal de la Vera	5	4	9	1	4	5
10112 - Madrigalejo	4	4	8	3	4	7
10113 - Madroñera	9	6	15	5	4	9
10114 - Majadas	6	2	8	0	0	0
10115 - Malpartida de Cáceres	4	13	17	3	12	15
10116 - Malpartida de Plasencia	10	8	18	5	7	12
10117 - Marchagaz	3	0	3	0	0	0
10118 - Mata de Alcántara	0	1	1	0	0	0
10119 - Membrijo	0	0	0	0	0	0
10120 - Mesas de Ibor	1	0	1	0	1	1
10121 - Miajadas	39	30	69	14	30	44
10122 - Millanes	0	0	0	0	1	1
10123 - Mirabel	0	0	0	1	1	2
10124 - Mohedas de Granadilla	5	3	8	0	2	2
10125 - Monroy	3	0	3	2	3	5
10126 - Montánchez	4	2	6	7	7	14
10127 - Montehermoso	19	9	28	6	10	16
10128 - Moraleja	29	19	48	7	13	20
10129 - Morcillo	0	1	1	1	1	2
10130 - Navaconcejo	10	14	24	3	4	7
10131 - Navalmoral de la Mata	138	135	273	24	44	68
10132 - Navalvillar de Ibor	0	2	2	0	2	2
10133 - Navas del Madroño	0	5	5	4	3	7
10134 - Navezuelas	0	3	3	0	0	0
10135 - Nuñomoral	4	0	4	0	4	4
10136 - Oliva de Plasencia	0	0	0	0	0	0
10137 - Palomero	1	2	3	1	2	3
10138 - Pasarón de la Vera	0	1	1	3	3	6
10139 - Pedroso de Acim	0	0	0	3	4	7
10140 - Peraleda de la Mata	6	5	11	4	1	5
10141 - Peraleda de San Román	1	0	1	0	2	2
10142 - Perales del Puerto	1	1	2	1	2	3
10143 - Pescueza	1	0	1	1	0	1
10144 - Pesga (La)	2	1	3	2	0	2
10145 - Piedras Albas	1	0	1	0	0	0
10146 - Pinofranqueado	5	4	9	3	6	9
10147 - Piornal	7	4	11	3	4	7
10148 - Plasencia	176	142	318	41	98	139
10149 - Plasenzuela	3	2	5	0	1	1
10150 - Portaje	1	2	3	1	1	2
10151 - Portezuelo	0	0	0	1	0	1
10152 - Pozuelo de Zarcón	3	0	3	3	3	6

DATOS MUNICIPALES. SUCESOS INSCRITOS EN EXTREMADURA

Municipio	NACIMIENTOS			MATRIMONIOS		
	por lugar de inscripción			por lugar de inscripción		
	Niños	Niñas	Total	Religiosa	Civil	Total
10153 - Puerto de Santa Cruz	2	1	3	0	2	2
10154 - Rebollar	0	2	2	0	0	0
10155 - Riobobos	0	6	6	1	1	2
10156 - Robledillo de Gata	0	0	0	0	1	1
10157 - Robledillo de la Vera	1	0	1	0	4	4
10158 - Robledillo de Trujillo	1	1	2	0	2	2
10159 - Robledollano	0	0	0	0	0	0
10160 - Romangordo	0	0	0	0	0	0
10901 - Rosalejo	0	0	0	6	0	6
10161 - Ruanes	0	0	0	0	0	0
10162 - Salorino	1	0	1	0	0	0
10163 - Salvatierra de Santiago	0	0	0	0	0	0
10164 - San Martín de Trevejo	0	1	1	2	1	3
10165 - Santa Ana	0	0	0	0	2	2
10166 - Santa Cruz de la Sierra	1	0	1	0	0	0
10167 - Santa Cruz de Paniagua	0	0	0	1	0	1
10168 - Santa Marta de Magasca	0	0	0	0	0	0
10169 - Santiago de Alcántara	0	0	0	1	1	2
10170 - Santiago del Campo	0	2	2	0	3	3
10171 - Santibáñez el Alto	1	0	1	1	3	4
10172 - Santibáñez el Bajo	0	4	4	0	2	2
10173 - Saucedilla	5	2	7	0	3	3
10174 - Segura de Toro	2	2	4	0	1	1
10175 - Serradilla	5	4	9	4	8	12
10176 - Serrejón	3	0	3	2	0	2
10177 - Sierra de Fuentes	1	1	2	1	3	4
10178 - Talaván	2	1	3	0	1	1
10179 - Talaveruela de la Vera	0	0	0	0	0	0
10180 - Talayuela	19	25	44	3	12	15
10181 - Tejada de Tiétar	2	0	2	0	0	0
10904 - Tiétar	1	4	5	0	5	5
10182 - Toril	0	0	0	0	2	2
10183 - Tornavacas	3	3	6	2	1	3
10184 - Torno (El)	2	3	5	1	2	3
10187 - Torre de Don Miguel	0	0	0	0	1	1
10188 - Torre de Santa María	0	0	0	1	1	2
10185 - Torrecilla de los Ángeles	0	0	0	0	0	0
10186 - Torrecillas de la Tiesa	2	5	7	2	2	4
10190 - Torrejón el Rubio	1	0	1	2	2	4
10189 - Torrejoncillo	8	5	13	3	9	12
10191 - Torremenga	0	1	1	2	2	4
10192 - Torremocha	0	0	0	4	0	4
10193 - Torreorgaz	4	5	9	2	3	5
10194 - Torrequemada	4	2	6	0	1	1
10195 - Trujillo	16	24	40	24	15	39
10196 - Valdastillas	0	2	2	1	9	10
10197 - Valdecañas de Tajo	0	0	0	0	1	1
10198 - Valdefuentes	2	2	4	4	1	5
10199 - Valdehúncar	0	0	0	1	0	1
10200 - Valdelacasa de Tajo	1	0	1	1	0	1
10201 - Valdemorales	0	0	0	0	0	0
10202 - Valdeobispo	1	4	5	1	1	2
10203 - Valencia de Alcántara	15	16	31	11	17	28
10204 - Valverde de la Vera	0	1	1	0	1	1
10205 - Valverde del Fresno	6	7	13	0	5	5
10902 - Vegaviana	5	5	10	0	4	4
10206 - Viandar de la Vera	0	0	0	0	0	0
10207 - Villa del Campo	0	1	1	1	0	1
10208 - Villa del Rey	0	1	1	0	0	0
10209 - Villamesías	0	1	1	0	0	0
10210 - Villamiel	1	0	1	0	0	0
10211 - Villanueva de la Sierra	1	0	1	0	1	1
10212 - Villanueva de la Vera	2	6	8	1	4	5
10214 - Villar de Plasencia	0	0	0	0	0	0
10213 - Villar del Pedroso	0	0	0	1	0	1
10215 - Villasbuenas de Gata	0	0	0	0	0	0
10216 - Zarza de Granadilla	5	4	9	3	3	6
10217 - Zarza de Montánchez	1	0	1	0	0	0
10218 - Zarza la Mayor	1	1	2	3	0	3
10219 - Zorita	2	1	3	4	0	4
Provincia de Cáceres	1.428	1.320	2.748	600	888	1.488

Municipio	NACIMIENTOS			MATRIMONIOS		
	por lugar de inscripción			por lugar de inscripción		
	Niños	Niñas	Total	Religiosa	Civil	Total
06001 - Acedera	3	0	3	1	0	1
06002 - Aceuchal	24	23	47	15	9	24
06003 - Ahillones	1	2	3	1	1	2
06004 - Alange	8	11	19	7	8	15
06005 - Albuera (La)	6	11	17	0	0	0
06006 - Albuquerque	13	12	25	12	17	29
06007 - Alconchel	8	7	15	1	4	5
06008 - Alconera	4	6	10	2	5	7
06009 - Aljucén	0	0	0	0	0	0
06010 - Almendral	5	3	8	0	1	1
06011 - Almendralejo	163	181	344	58	60	118
06012 - Arroyo de San Serván	19	14	33	12	5	17
06013 - Atalaya	0	3	3	0	3	3
06014 - Azuaga	32	28	60	11	17	28
06015 - Badajoz	868	808	1.676	162	364	526
06016 - Barcarrota	12	11	23	3	3	6
06017 - Baterno	1	0	1	0	0	0
06018 - Benquerencia de la Serena	1	0	1	0	1	1
06019 - Berlanga	6	10	16	5	6	11
06020 - Bienvenida	0	0	0	0	0	0
06021 - Bodonal de la Sierra	2	5	7	2	2	4
06022 - Burguillos del Cerro	11	7	18	6	7	13
06023 - Cabeza del Buey	13	12	25	8	5	13
06024 - Cabeza la Vaca	5	9	14	3	3	6
06025 - Calamonte	24	29	53	8	14	22
06026 - Calera de León	0	1	1	2	2	4
06027 - Calzadilla de los Barros	3	0	3	1	0	1
06028 - Campanario	12	16	28	14	8	22
06029 - Campillo de Llerena	11	4	15	4	2	6
06030 - Capilla	1	0	1	0	1	1
06031 - Carmonita	1	2	3	0	0	0
06032 - Carrascalejo (El)	0	0	0	0	1	1
06033 - Casas de Don Pedro	6	5	11	2	2	4
06034 - Casas de Reina	0	0	0	0	0	0
06035 - Castilblanco	3	2	5	0	2	2
06036 - Castuera	23	21	44	15	7	22
06042 - Cheles	10	8	18	1	0	1
06037 - Codosera (La)	6	7	13	3	4	7
06038 - Cordobilla de Lácara	3	2	5	2	1	3
06039 - Coronada (La)	11	16	27	7	6	13
06040 - Corte de Peleas	1	6	7	0	3	3
06041 - Cristina	7	2	9	2	0	2
06043 - Don Álvaro	4	2	6	1	4	5
06044 - Don Benito	219	207	426	55	89	144
06045 - Entrín Bajo	0	3	3	1	2	3
06046 - Esparragalejo	2	4	6	8	3	11
06047 - Esparragosa de la Serena	2	8	10	1	0	1
06048 - Esparragosa de Lares	3	1	4	0	1	1
06049 - Feria	4	2	6	1	2	3
06050 - Fregenal de la Sierra	15	25	40	15	15	30
06051 - Fuenlabrada de los Montes	5	4	9	1	5	6
06052 - Fuente de Cantos	19	15	34	9	11	20
06053 - Fuente del Arco	1	1	2	1	2	3
06054 - Fuente del Maestre	22	19	41	15	19	34
06055 - Fuentes de León	8	6	14	5	3	8
06056 - Garbayuela	2	1	3	1	2	3
06057 - Garlitos	2	0	2	0	0	0
06058 - Garrovilla (La)	5	6	11	4	2	6
06059 - Granja de Torrehermosa	4	6	10	2	5	7
06903 - Guadiana del Caudillo	4	6	10	5	5	10
06060 - Guareña	27	18	45	13	10	23
06061 - Haba (La)	3	2	5	3	0	3
06062 - Helechosa de los Montes	1	0	1	0	1	1
06063 - Herrera del Duque	2	11	13	17	6	23
06064 - Higuera de la Serena	5	3	8	4	3	7
06065 - Higuera de Llerena	2	1	3	1	1	2
06066 - Higuera de Vargas	11	16	27	5	4	9
06067 - Higuera la Real	6	4	10	6	8	14
06068 - Hinojosa del Valle	2	3	5	1	1	2
06069 - Hornachos	17	17	34	10	7	17
06070 - Jerez de los Caballeros	24	30	54	8	15	23
06071 - Lapa (La)	2	2	4	0	0	0
06073 - Llera	2	0	2	0	0	0
06074 - Llerena	27	34	61	11	16	27
06072 - Lobón	13	11	24	4	7	11
06075 - Magacela	0	0	0	3	1	4
06076 - Maguilla	2	1	3	0	2	2
06077 - Malcocinado	0	0	0	0	0	0
06078 - Malpartida de la Serena	1	1	2	1	0	1
06079 - Manchita	1	2	3	4	1	5
06080 - Medellín	9	15	24	5	5	10
06081 - Medina de las Torres	6	4	10	3	4	7
06082 - Mengabril	0	1	1	2	2	4

DATOS MUNICIPALES. SUCEOS INSCRITOS EN EXTREMADURA

Municipio	NACIMIENTOS			MATRIMONIOS		
	por lugar de inscripción			por lugar de inscripción		
	Niños	Niñas	Total	Religiosa	Civil	Total
06083 - Mérida	317	297	614	75	125	200
06084 - Mirandilla	0	5	5	5	2	7
06085 - Monesterio	19	16	35	4	10	14
06086 - Montemolín	1	4	5	1	5	6
06087 - Monterrubio de la Serena	8	6	14	5	7	12
06088 - Montijo	57	57	114	22	38	60
06089 - Morera (La)	0	1	1	3	3	6
06090 - Nava de Santiago (La)	2	2	4	6	3	9
06091 - Navalvillar de Pela	12	13	25	7	6	13
06092 - Nogales	2	2	4	2	0	2
06093 - Oliva de la Frontera	15	19	34	13	4	17
06094 - Oliva de Mérida	5	4	9	6	2	8
06095 - Olivenza	61	58	119	24	30	54
06096 - Orellana de la Sierra	0	0	0	0	0	0
06097 - Orellana la Vieja	7	7	14	7	5	12
06098 - Palomas	4	1	5	0	1	1
06099 - Parra (La)	12	3	15	3	2	5
06100 - Peñalsordo	2	0	2	1	1	2
06101 - Peraleda del Zaucejo	0	2	2	0	1	1
06102 - Puebla de Alcocer	1	2	3	5	1	6
06103 - Puebla de la Calzada	20	15	35	8	15	23
06104 - Puebla de la Reina	4	2	6	5	0	5
06107 - Puebla de Obando	7	12	19	2	7	9
06108 - Puebla de Sancho Pérez	11	7	18	1	5	6
06105 - Puebla del Maestre	2	0	2	2	2	4
06106 - Puebla del Prior	4	4	8	1	3	4
06902 - Puelblonuevo del Guadiana	6	1	7	4	6	10
06109 - Quintana de la Serena	19	20	39	17	7	24
06110 - Reina	0	0	0	0	3	3
06111 - Rena	1	1	2	1	1	2
06112 - Retamal de Llerena	0	2	2	1	1	2
06113 - Ribera del Fresno	17	11	28	8	0	8
06114 - Risco	0	0	0	0	1	1
06115 - Roca de la Sierra (La)	3	2	5	5	3	8
06116 - Salvaleón	6	1	7	2	1	3
06117 - Salvatierra de los Barros	6	8	14	4	1	5
06119 - San Pedro de Mérida	5	3	8	0	1	1
06123 - San Vicente de Alcántara	16	18	34	5	15	20
06118 - Sancti-Spíritus	1	0	1	0	0	0
06120 - Santa Amalia	14	14	28	11	16	27
06121 - Santa Marta	19	13	32	10	8	18
06122 - Santos de Maimona (Los)	31	40	71	17	12	29
06124 - Segura de León	1	7	8	4	3	7
06125 - Siruela	4	7	11	4	4	8
06126 - Solana de los Barros	11	7	18	5	4	9
06127 - Talarrubias	9	9	18	9	4	13
06128 - Talavera la Real	29	30	59	11	9	20
06129 - Táliga	7	3	10	2	1	3
06130 - Tamurejo	0	1	1	0	0	0
06131 - Torre de Miguel Sesmero	9	5	14	4	2	6
06132 - Torremayor	3	3	6	3	4	7
06133 - Torremejía	3	2	5	0	0	0
06134 - Trasierra	0	3	3	1	0	1
06135 - Trujillanos	3	4	7	2	3	5
06136 - Usagre	6	4	10	4	2	6
06137 - Valdecaballeros	3	0	3	7	2	9
06901 - Valdelacalzada	7	8	15	4	10	14
06138 - Valdetorres	9	6	15	2	4	6
06139 - Valencia de las Torres	1	1	2	2	4	6
06140 - Valencia del Mombuey	1	0	1	5	1	6
06141 - Valencia del Ventoso	2	1	3	3	2	5
06146 - Valle de la Serena	1	1	2	2	0	2
06147 - Valle de Matamoros	0	0	0	0	1	1
06148 - Valle de Santa Ana	8	0	8	2	0	2
06142 - Valverde de Burguillos	1	1	2	1	0	1
06143 - Valverde de Leganés	14	16	30	12	7	19
06144 - Valverde de Llerena	3	0	3	1	0	1
06145 - Valverde de Mérida	3	3	6	3	1	4
06149 - Villafranca de los Barros	40	46	86	31	22	53
06150 - Villagarcía de la Torre	3	3	6	1	2	3
06151 - Villagonzalo	4	3	7	2	0	2
06152 - Villalba de los Barros	5	8	13	5	2	7
06153 - Villanueva de la Serena	96	98	194	37	56	93
06154 - Villanueva del Fresno	18	12	30	5	2	7
06156 - Villar de Rena	2	1	3	2	1	3
06155 - Villar del Rey	3	3	6	4	1	5
06157 - Villarta de los Montes	2	1	3	0	1	1
06158 - Zafra	74	69	143	25	38	63
06159 - Zahínos	18	14	32	4	4	8
06160 - Zalamea de la Serena	13	12	25	8	2	10
06162 - Zarza (La)	0	0	0	11	3	14
06161 - Zarza-Capilla	1	0	1	0	1	1
Provincia de Badajoz	2.945	2.841	5.786	1.117	1.395	2.512

MOVIMIENTO NATURAL DE LA POBLACIÓN

NOTAS METODOLÓGICAS

Los acontecimientos demográficos incluidos en la presente publicación corresponden a las inscripciones realizadas en los Registros Civiles de los municipios de Extremadura. La información contenida en los boletines estadísticos de inscripción se facilita por el Instituto Nacional de Estadística, a través de sus Delegaciones Provinciales. Se trata, únicamente de matrimonios y partos inscritos en esta Comunidad Autónoma, no considerando la información de acontecimientos referidos a residentes en Extremadura ocurridos en otras Comunidades. Ésta es la primera causa del carácter provisional de los datos, la segunda es el retraso con que se inscriben los acontecimientos, en algunos casos, de varios meses.

A nivel municipal los nacimientos y matrimonios van referidos al lugar de inscripción, por no disponer de información completa sobre la futura residencia del matrimonio o del recién nacido.

CONCEPTOS Y DEFINICIONES

Intervalo protogenésico.- Es el tiempo que transcurre entre la fecha del matrimonio y la fecha del nacimiento del primer hijo nacido vivo. Por tanto, únicamente puede calcularse sobre los hijos nacidos de madres casadas.

Intervalo intergenésico.- Es el tiempo comprendido entre dos nacimientos consecutivos de la misma madre.

Matrimonio.- Entendemos por matrimonio el procedimiento legal o el rito mediante el cual se unen dos personas a fin de constituirse en familia. Las formas en que este sucede son varias, distinguiéndose los matrimonios religiosos de los exclusivamente civiles.

Nacimiento.- Es el feto nacido biológicamente vivo.

Orden del nacido.- Es el número de secuencia que corresponde a un nacido vivo entre el total de hijos que tiene una mujer.

Parto.- Se entiende por parto la expulsión o extracción del útero de un producto de concepción presuntamente viable. Cada parto puede dar lugar a uno o varios nacidos, llamándose parto simple si sólo hay un nacido y parto múltiple, si hay dos o más. En cuanto al tipo de parto, distinguimos entre normales y distócicos; estos últimos son los que no pueden llegar a término de modo natural y requieren algún tipo de intervención obstétrica resolutive.

Parto a término.- Recién nacido cuya edad gestacional es de 38 semanas completas o más (260 días ó más).

Parto Prematuro.- Recién nacido cuya edad gestacional es inferior o igual a 37 semanas completas (menores de 259 días).

Población anual.- La población utilizada para calcular las tasas brutas corresponde a la revisión padronal de 2017, por ser la última información disponible a nivel municipal.

Tasas.- Cociente que relaciona un suceso demográfico con un conjunto de población, o parte de ella, acaecidos durante un periodo de tiempo determinado.

Tasa bruta de natalidad.- Total de nacimientos en un año determinado por 1.000 habitantes.

Tasa bruta de nupcialidad.- Total de matrimonios en un año determinado por 1.000 habitantes