

MOVIMIENTO NATURAL DE LA POBLACIÓN AÑO 2018

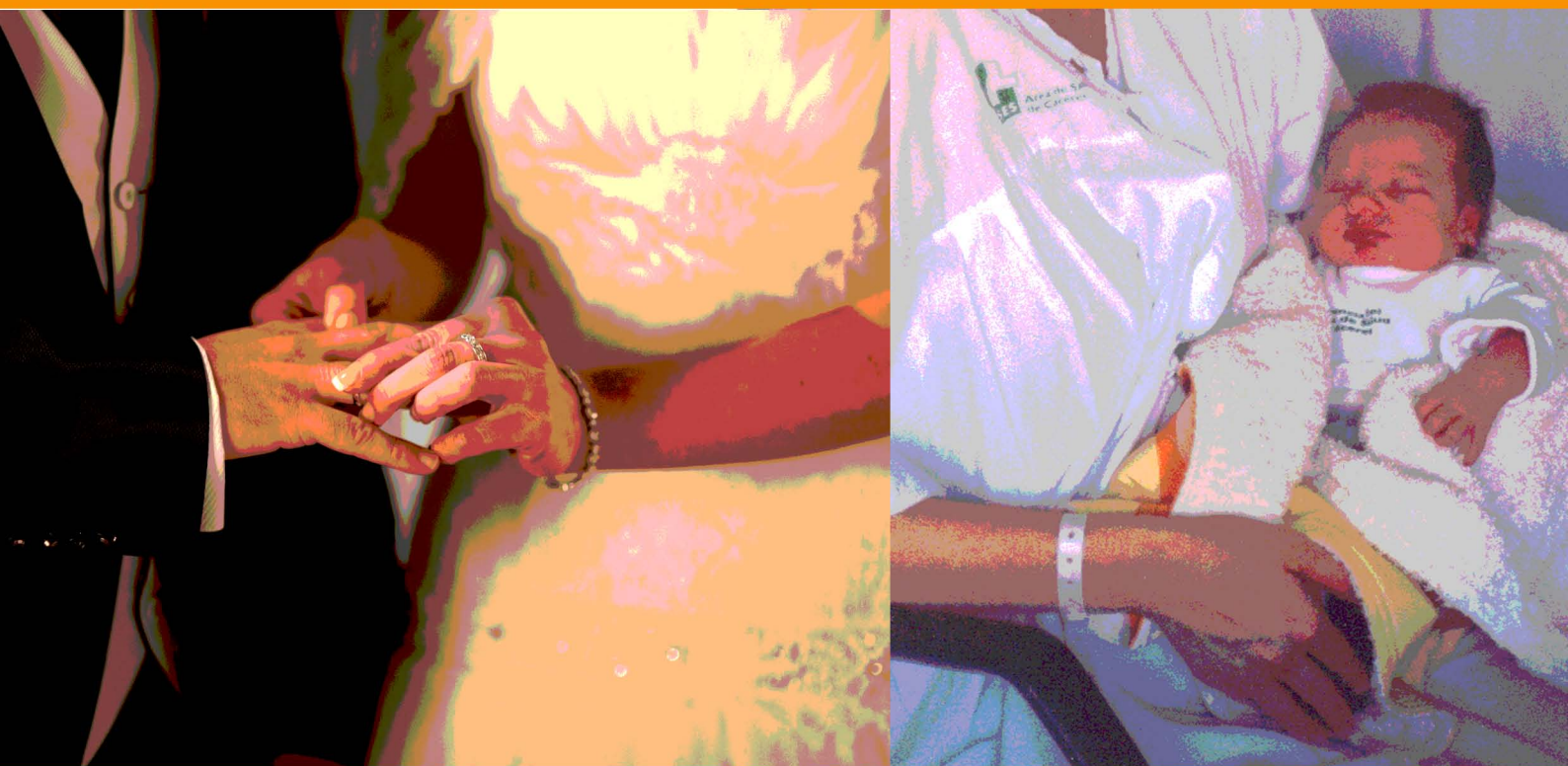

MOVIMIENTO NATURAL DE LA POBLACIÓN

DATOS PROVISIONALES

**AÑO
2018**



Junta de Extremadura
Instituto de Estadística de Extremadura
Paseo de Roma s/n Módulo A, planta baja
06800 Mérida

E-mail: ieex@juntaex.es
Web: estadistica.juntaex.es
Twitter: www.twitter.com/ieextremadura
Teléf: 924 48 80 05 / 06/11

Fenómenos demográficos por meses

Mes	NACIMIENTOS			DEFUNCIONES			MATRIMONIOS		
	Niños	Niñas	Total	Hombre	Mujer	Total	Religioso	Civil	Total
Enero	346	339	685	620	629	1.249	4	77	81
Febrero	290	275	565	526	523	1.049	5	94	99
Marzo	341	321	662	553	567	1.120	29	126	155
Abril	344	293	637	478	476	954	129	180	309
Mayo	337	340	677	460	444	904	112	180	292
Junio	318	318	636	435	429	864	243	321	564
Julio	346	337	683	420	410	830	227	235	462
Agosto	368	330	698	490	384	874	211	206	417
Septiembre	335	294	629	436	383	819	331	313	644
Octubre	348	357	705	405	433	838	183	239	422
Noviembre	319	321	640	471	435	906	30	187	217
Diciembre	337	299	636	518	475	993	20	151	171
Total	4.029	3.824	7.853	5.812	5.588	11.400	1.524	2.309	3.833

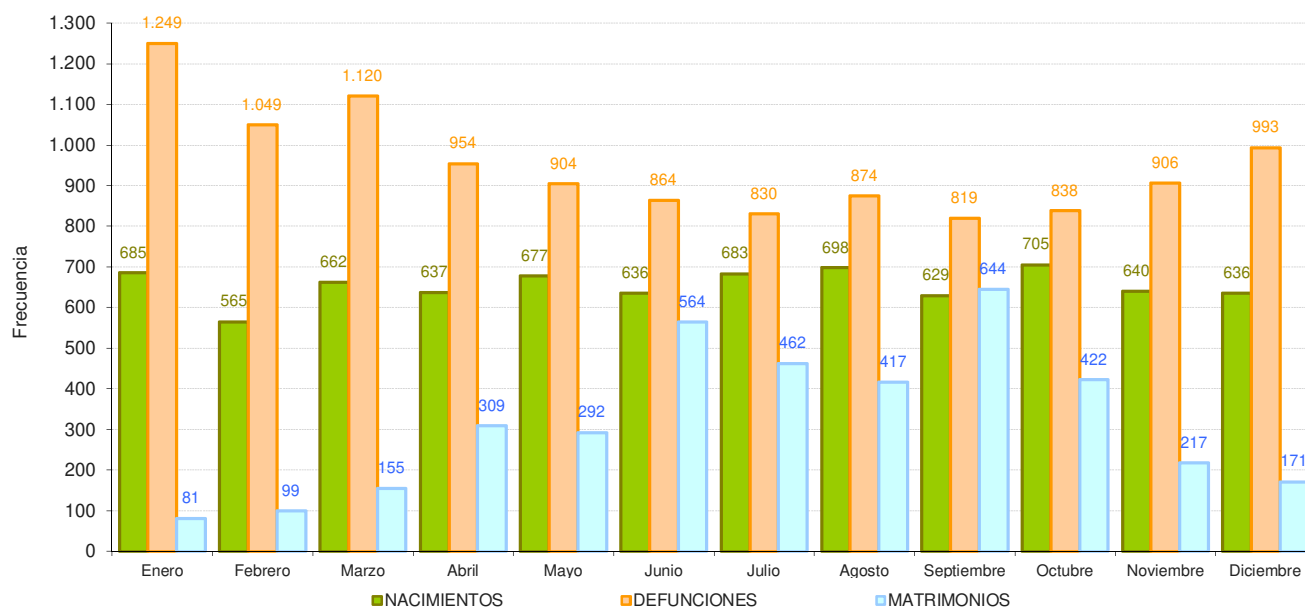

Partos según multiplicidad y semanas de gestación

Semanas gestación	Multiplicidad			Total
	Parto sencillo	Parto doble	Parto tripe o más	
< 21	1	0	0	1
21	1	0	0	1
22	0	0	0	0
23	2	0	0	2
24	5	1	0	6
25	3	2	0	5
26	9	0	0	9
27	6	0	0	6
28	4	0	0	4
29	5	0	0	5
30	12	2	0	14
31	11	4	0	15
32	13	3	0	16
33	24	3	0	27
34	49	16	1	66
35	77	7	0	84
36	143	16	0	159
37	380	28	0	408
38	915	19	0	934
39	1.555	8	0	1.563
40	1.882	0	0	1.882
41	1.088	0	0	1.088
42 y más	88	0	0	88
No consta	1.338	27	0	1.365
Total	7.611	136	1	7.748

Partos según madurez, normalidad y multiplicidad

Maturidad	Normalidad	Multiplicidad			Total
		Parto Sencillo	Parto Doble	Parto Triple o más	
Prematura	Normal	260	32	1	293
	Distócico (con complicaciones)	77	13	0	90
	No consta	28	9	0	37
A término	Normal	6.041	60	0	6.101
	Distócico (con complicaciones)	637	13	0	650
	No consta	568	9	0	577
Total prematura		365	54	1	420
Total a término		7.246	82	0	7.328
No consta		0	0	0	0
Total		7.611	136	1	7.748

Porcentaje de partos según multiplicidad, normalidad y si se ha practicado cesarea

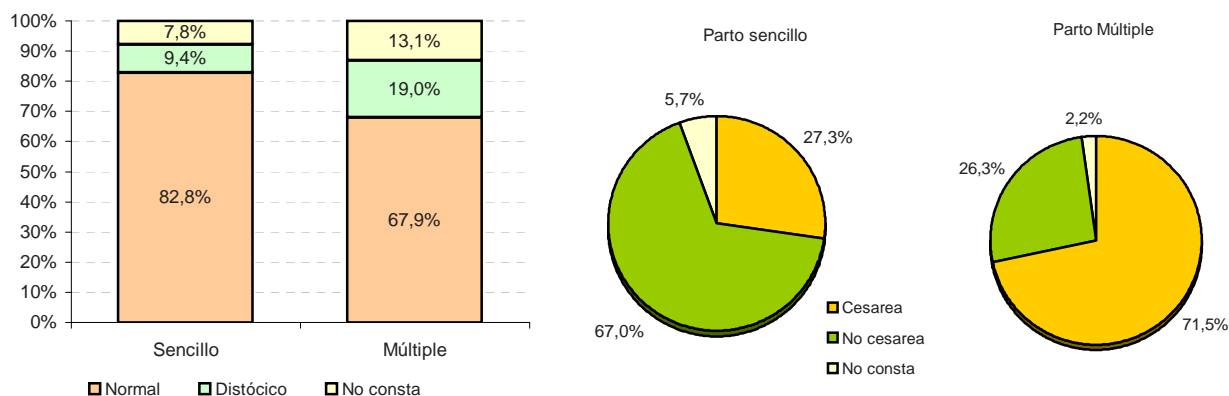

Nacimientos según mes y sexo

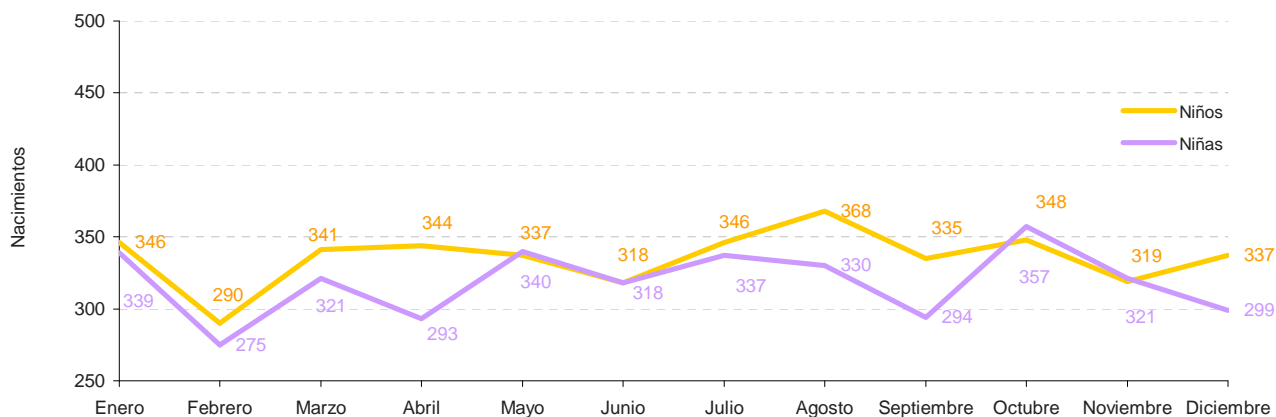

Porcentaje de nacidos vivos según multiplicidad y peso al nacer

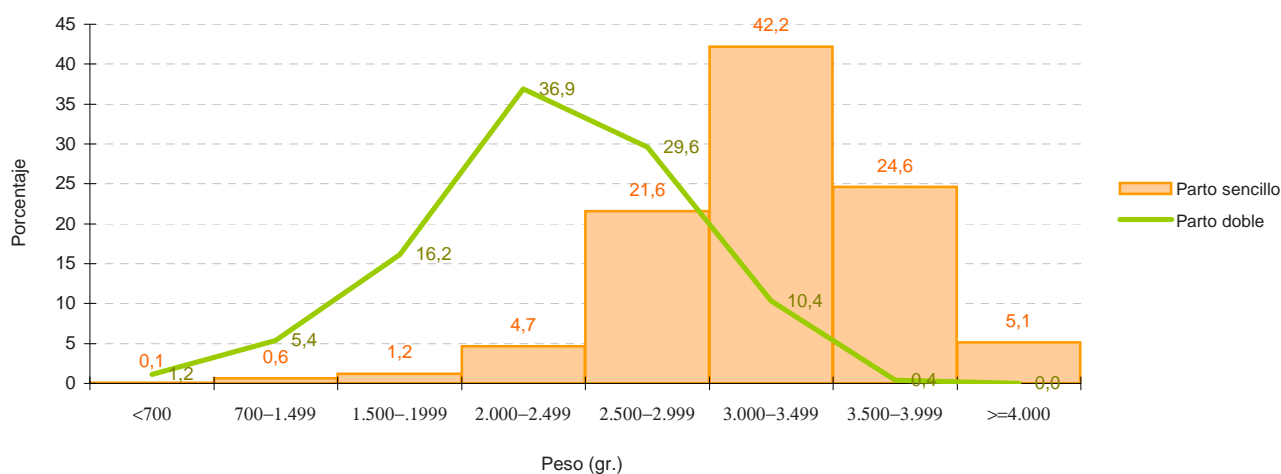

Nacidos vivos según sexo y peso al nacer

Peso (gr.)	Sexo	
	Niño	Niña
<700	5	2
700-1.499	40	20
1.500-1.999	74	52
2.000-2.499	195	233
2.500-2.999	716	899
3.000-3.499	1.492	1.541
3.500-3.999	1.016	737
>=4.000	247	119
No consta	244	221
Total	4.029	3.824

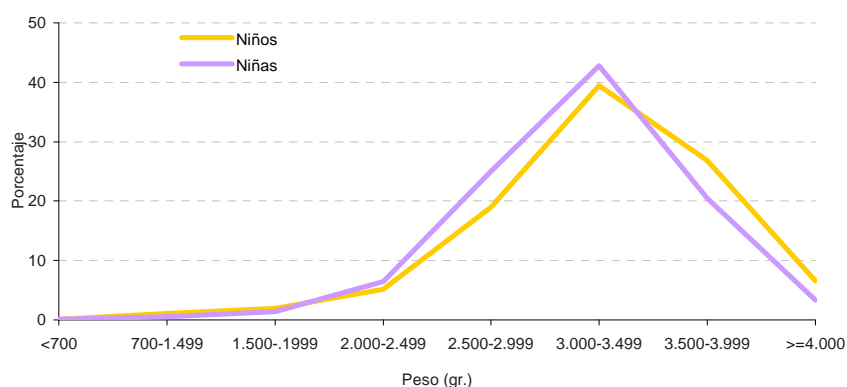

Nacidos vivos según sexo y edad de la madre

Edad de la madre	Sexo	
	Niño	Niña
<20	94	65
20-24	308	259
25-29	776	761
30-34	1.399	1.370
35-39	1.155	1.100
40-44	266	252
>44	30	16
No consta	1	1
Total	4.029	3.824

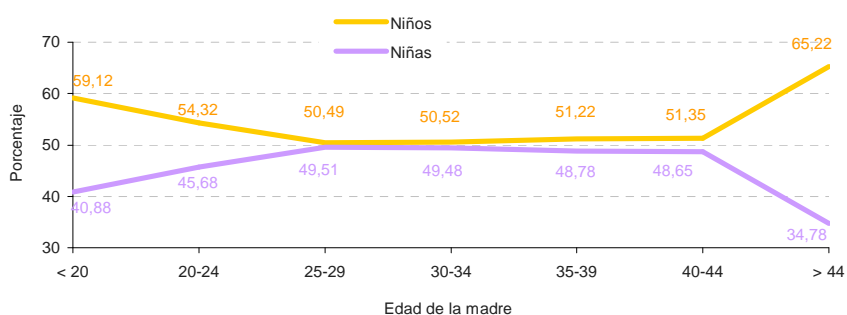

Nacidos vivos según intervalo intergenésico y edad de la madre

Intervalo intergenésico	Edad de la madre								Total
	<20	20-24	25-29	30-34	35-39	40-44	>44	No consta	
Menos de 1 año	3	2	6	5	2	0	0	0	18
1	10	33	70	133	94	16	1	0	357
2	4	35	82	250	208	31	4	0	614
3	0	49	98	266	281	29	0	0	723
4	0	35	89	202	238	34	2	0	600
5	0	22	66	126	159	38	2	0	413
6	0	10	56	95	106	36	2	0	305
7	0	5	33	52	88	29	0	0	207
8	0	0	31	44	42	19	5	0	141
9	0	1	10	36	29	11	0	0	87
10	0	0	14	30	37	12	1	0	94
11	0	0	4	24	20	12	0	0	60
12	0	0	3	11	17	7	1	0	39
13	0	0	0	11	7	4	2	0	24
14	0	0	1	4	14	3	1	0	23
15	0	0	0	6	8	6	1	0	21
Más de 15 años	0	0	0	3	21	22	2	0	48
No consta	1	9	32	32	23	8	1	0	106
Total	18	201	595	1.330	1.394	317	25	0	3.880

Intervalo intergenésico: período de tiempo comprendido entre dos partos consecutivos. Segundos partos o más.

Nacidos vivos según intervalo intergenésico y orden del nacido

Intervalo intergenésico	Orden del nacido								Total
	2	3	4	5	6	7	8 o más	No consta	
Menos de 1 año	12	6	0	0	0	0	0	0	18
1	276	58	13	2	5	3	0	0	357
2	502	84	18	3	3	0	3	1	614
3	615	84	15	5	1	1	2	0	723
4	483	94	14	1	0	3	5	0	600
5	314	76	13	6	0	2	2	0	413
6	230	58	13	3	0	0	1	0	305
7	143	51	7	4	0	1	1	0	207
8	102	32	6	1	0	0	0	0	141
9	57	24	3	1	1	0	1	0	87
10	57	30	6	0	0	0	1	0	94
11	39	15	4	0	1	1	0	0	60
12	24	10	4	1	0	0	0	0	39
13	14	9	1	0	0	0	0	0	24
14	18	5	0	0	0	0	0	0	23
15	12	8	0	0	0	0	1	0	21
Más de 15 años	28	17	2	0	0	1	0	0	48
No consta	65	28	9	3	0	1	0	0	106
Total	2.991	689	128	30	11	13	17	1	3.880

Orden del nacimiento: número total de hijos vivos que ha tenido la madre.

Porcentaje de nacidos vivos según intervalo intergenésico

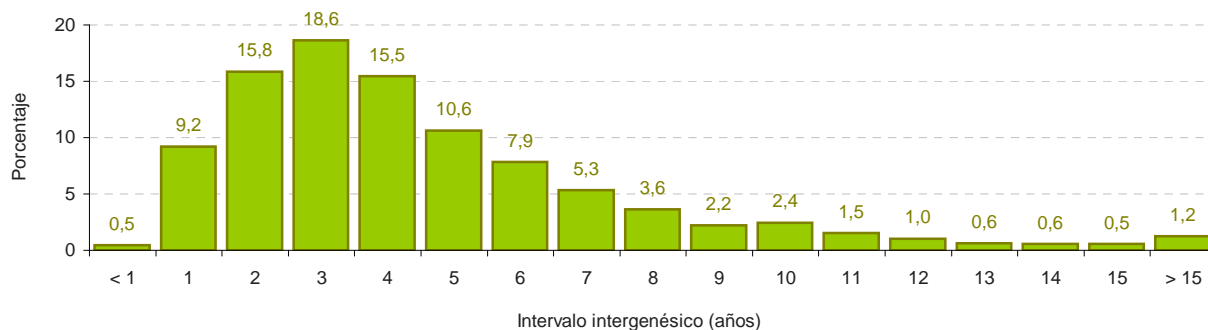

Nacidos vivos según profesión y edad de la madre

Profesión madre	Edad de la madre								Total
	<20	20-24	25-29	30-34	35-39	40-44	>44	No consta	
00	74	269	735	1.298	971	225	16	2	3.590
01	0	0	0	19	9	1	0	0	29
02	0	1	14	47	61	17	1	0	141
03	0	1	35	185	244	48	7	0	520
04	0	5	46	151	118	21	8	0	349
05	0	8	90	241	261	56	6	0	662
06	4	31	143	273	197	39	0	0	687
07	7	8	27	41	19	5	1	0	108
08	0	1	7	9	9	4	0	0	30
09	0	0	2	4	6	1	2	0	15
10	10	49	108	136	85	25	0	0	413
11	22	27	22	11	2	2	0	0	86
12	41	167	308	351	266	74	5	0	1.212
13	1	0	0	3	7	0	0	0	11
14	0	0	0	0	0	0	0	0	0
Total	159	567	1.537	2.769	2.255	518	46	2	7.853

00 No consta o persona no clasificable

01 Fuerzas armadas

02 Dirección de empresas y administraciones públicas

03 Técnicos y profesionales, científicos e intelectuales

04 Técnicos y profesionales de apoyo

05 Empleados tipo administrativo

06 Trabajadores de servicios de restauración, personales, protección y vendedores de comercio

07 Trabajadores cualificados en la agricultura y en la pesca

08 Artesanos y trabajadores cualificados en industrias manufactureras, construcción y minería, excepto operadores de instalac.y maquinaria

09 Operadores de instalaciones y maquinaria y montadores

10 Trabajos no cualificados

11 Estudiantes

12 Personas que realizan/comparten las tareas del hogar

13 Jubilados/pensionistas/rentistas

14 Parados

Nacidos vivos según profesión de la madre y orden del nacido

Profesión madre	Orden del nacido									Total
	1	2	3	4	5	6	7	8 o más	No consta	
00	1.903	1.316	268	49	15	5	7	7	20	3.590
01	10	15	3	0	0	0	0	1	0	29
02	63	60	16	2	0	0	0	0	0	141
03	270	195	48	6	1	0	0	0	0	520
04	170	152	20	3	0	1	0	1	2	349
05	345	278	32	4	0	1	2	0	0	662
06	353	264	56	5	3	0	0	1	5	687
07	49	49	8	2	0	0	0	0	0	108
08	19	9	1	1	0	0	0	0	0	30
09	8	4	2	0	0	0	0	1	0	15
10	172	172	49	12	1	1	2	2	2	413
11	66	16	4	0	0	0	0	0	0	86
12	425	542	181	44	10	3	2	4	1	1.212
13	6	3	2	0	0	0	0	0	0	11
14	0	0	0	0	0	0	0	0	0	0
Total	3.859	3.075	690	128	30	11	13	17	30	7.853

Porcentaje de nacidos vivos según el orden del nacido

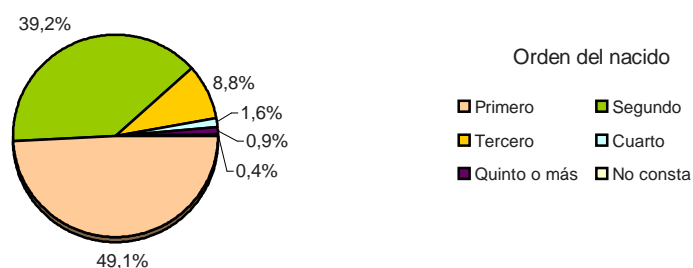

Nacidos vivos según estado civil y edad de la madre

Estado civil	Edad de la madre								Total
	<20	20-24	25-29	30-34	35-39	40-44	>44	No consta	
Casada	11	100	604	1.749	1.509	321	30	0	4.324
Soltera	141	439	888	937	640	149	7	1	3.202
Sep./Divor.	0	1	12	51	82	41	8	0	195
Viuda	0	2	1	5	8	1	0	0	17
No consta	7	25	32	27	16	6	1	1	115
Total	159	567	1.537	2.769	2.255	518	46	2	7.853

Porcentaje de nacidos vivos según estado civil y edad de la madre

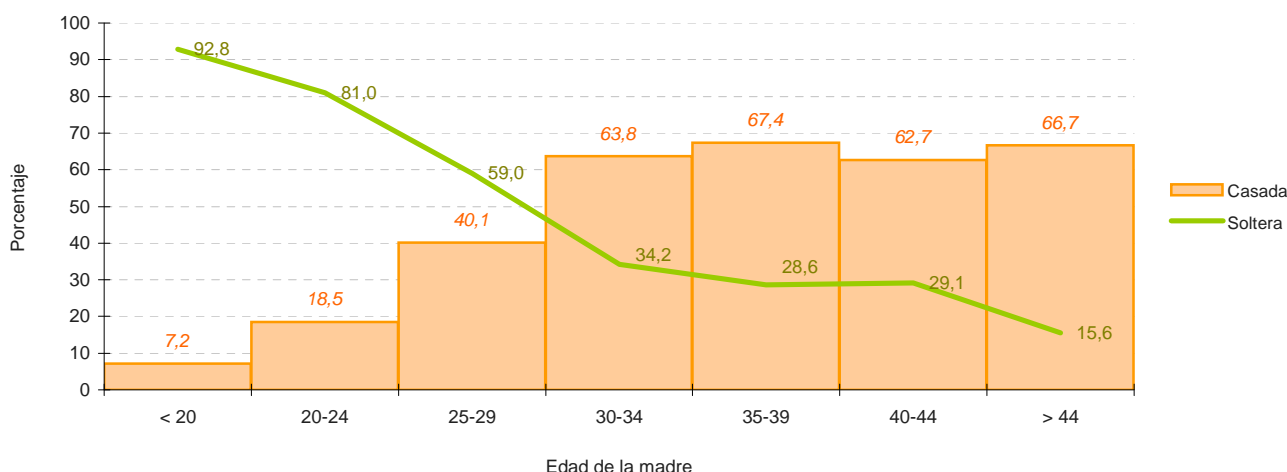

Nacidos vivos según nivel de estudios de la madre y orden del nacido

Estudios madre	Orden del nacido									Total
	1	2	3	4	5	6	7	8 o más	No consta	
01	6	17	5	9	5	0	0	1	0	43
02	38	30	25	16	4	2	0	1	0	116
03	318	313	137	33	9	2	5	3	4	824
04	618	660	159	26	2	1	2	3	7	1.478
05	188	178	31	8	2	1	1	2	1	412
06	370	251	37	3	2	1	0	1	3	668
07	298	197	33	3	0	1	2	4	3	541
08	551	442	69	6	1	0	0	1	2	1.072
09	418	295	57	5	0	2	0	1	0	778
10	33	17	5	0	0	0	0	0	0	55
00	1.021	675	132	19	5	1	3	0	10	1.866
Total	3.859	3.075	690	128	30	11	13	17	30	7.853

- 01 No sabe leer o escribir
- 02 Sabe leer y escribir pero fue menos de 5 años a la escuela
- 03 Fue a la escuela 5 años o más pero sin completar EGB, ESO o Bachillerato Elemental
- 04 Bachiller Elemental, EGB, o ESO completa
- 05 Bachiller Superior, BUP, Bachiller LOGSE, COU, PREU
- 06 FPI, FP gº medio, Oficialía Industrial o equivalente
- 07 FPII, FP superior, Maestría Industrial o equivalente
- 08 Diplomatura, Arquitectura o Ingeniería Técnicas, 3 cursos aprobados de Licenc., Ingen. o Arquitect.
- 09 Arquitectura, Ingeniería, Licenciatura o equivalente
- 10 Doctorado
- 00 No consta

Nacidos vivos según nivel de estudios y edad de la madre

Estudios madre	Edad de la madre							No consta	Total
	<20	20-24	25-29	30-34	35-39	40-44	>44		
01	5	10	7	11	7	3	0	0	43
02	19	37	24	28	6	2	0	0	116
03	65	178	257	206	86	27	5	0	824
04	21	127	353	489	392	92	4	0	1.478
05	2	21	66	128	156	36	3	0	412
06	6	46	193	279	126	16	2	0	668
07	0	18	109	218	158	36	2	0	541
08	0	5	106	435	418	94	14	0	1.072
09	0	4	71	276	330	89	8	0	778
10	0	0	1	20	23	11	0	0	55
00	41	121	350	679	553	112	8	2	1.866
Total	159	567	1.537	2.769	2.255	518	46	2	7.853

Nacidos vivos según su nacionalidad y la de sus padres

Nacional. Madre	Nacionalid. Padre	Nacionalidad del Nacido			Total
		Española	Extranjera	No consta	
Española	Española	5.336	0	1.568	6.904
	Extranjera	132	2	20	154
	No consta	130	0	16	146
Extranjera	Española	161	5	27	193
	Extranjera	25	330	57	412
	No consta	8	24	1	33
No consta	Española	0	0	0	0
	Extranjera	0	0	0	0
	No consta	1	0	10	11
Total		5.793	361	1699	7.853

Nacidos vivos de madre extranjera según nacionalidad de la madre

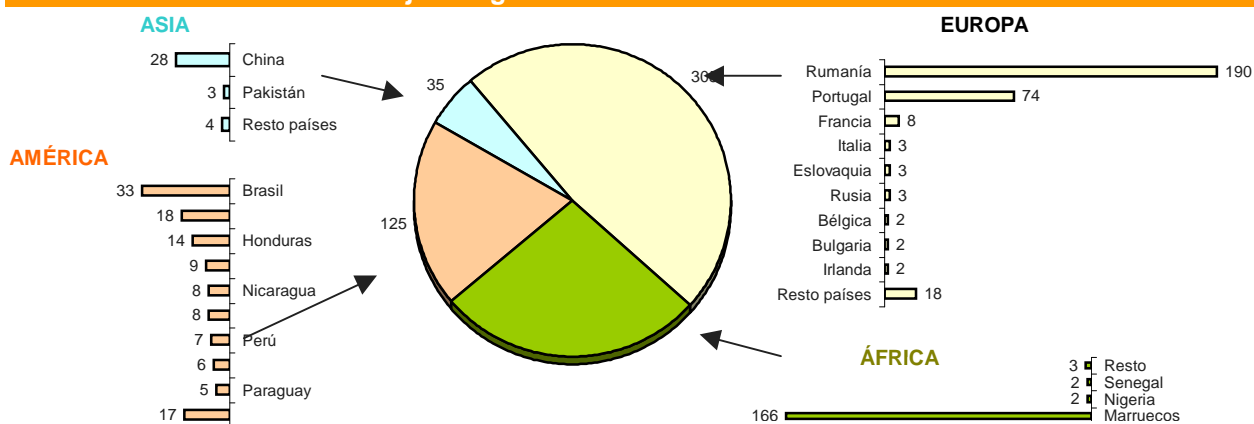

Nombres más frecuentes de los nacidos vivos en el año

Nombres femeninos		
	Frec.	‰
LUCIA	119	29,5
CARMEN	117	29,0
MARIA	117	29,0
SOFIA	104	25,8
VALERIA	88	21,8
DANIELA	85	21,1
CARLA	84	20,8
PAULA	74	18,4
MARTINA	73	18,1
CLAUDIA	61	15,1
JIMENA	55	13,7
ALBA	54	13,4
ALEJANDRA	49	12,2
ALMA	49	12,2
CANDELA	49	12,2
ELENA	49	12,2
EMMA	49	12,2
IRENE	49	12,2
CARLOTA	48	11,9
LARA	48	11,9
JULIA	47	11,7
ANA	43	10,7
NOA	42	10,4
SARA	41	10,2
ADRIANA	40	9,9
MARTA	40	9,9

Nombres masculinos		
	Frec.	‰
MANUEL	140	34,7
ALEJANDRO	116	28,8
DANIEL	104	25,8
CARLOS	101	25,1
PABLO	101	25,1
HUGO	97	24,1
ALVARO	96	23,8
MARIO	92	22,8
MARTIN	90	22,3
ADRIAN	84	20,8
JAVIER	82	20,4
LUCAS	76	18,9
DAVID	72	17,9
MATEO	66	16,4
MARCOS	62	15,4
SERGIO	60	14,9
ANTONIO	55	13,7
DIEGO	55	13,7
ANGEL	48	11,9
IZAN	48	11,9
LEO	48	11,9
GONZALO	47	11,7
MIGUEL	41	10,2
MARCO	39	9,7
PEDRO	37	9,2
ENZO	36	8,9

Tanto por mil de nacidos muertos sobre nacidos vivos según edad de la madre

Edad madre	Nacidos muertos	Nacidos vivos	N. Muertos/N. Vivos (‰)
<20	3	159	18,9
20-24	2	567	3,5
25-29	6	1.537	3,9
30-34	6	2.769	2,2
35-39	10	2.255	4,4
40-44	5	518	9,7
>44	0	46	0,0
No consta	0	2	0,0
Total	32	7.853	4,1

Primeros partos según estado civil, edad de la madre e intervalo protogenésico

Estado civil	Intervalo protogenésico	Edad de la madre								Total
		<20	20-24	25-29	30-34	35-39	40-44	>44	No consta	
Casada	Menos de 1 año	5	18	92	144	66	12	0	0	337
	1	1	17	144	273	90	16	0	0	541
	2	4	10	53	182	64	10	0	0	323
	3	0	5	21	94	58	9	1	0	188
	4	0	1	7	42	46	5	1	0	102
	5	0	0	6	24	32	7	3	0	72
	6	0	0	3	19	21	5	0	0	48
	7	0	0	1	13	14	2	1	0	31
	8	0	1	1	6	12	3	1	0	24
	9	0	0	3	10	10	2	3	0	28
	10	0	0	0	1	8	2	0	0	11
	11	0	0	0	3	3	1	0	0	7
	12	0	0	0	2	1	1	0	0	4
	13	0	0	0	0	1	3	0	0	4
	14	0	0	0	0	0	2	0	0	2
	15	0	0	0	1	2	1	0	0	4
	Más de 15 años	0	0	1	0	0	3	3	0	7
	No consta	1	0	1	2	1	1	0	0	6
Madres Casadas		11	52	333	816	429	85	13	0	1.739
Madres Solteras		125	290	570	562	369	84	3	1	2.004
Madres Sep./Divor.		0	0	3	20	24	14	2	0	63
Madres Viudas		0	0	0	2	3	0	0	0	5
No consta		8	19	15	12	5	7	1	0	67
Total		144	361	921	1.412	830	190	19	1	3.878

Intervalo protogenésico: período de tiempo comprendido entre la fecha de matrimonio y el primer hijo.

Porcentaje de primeros partos de madres casadas según intervalo protogenésico

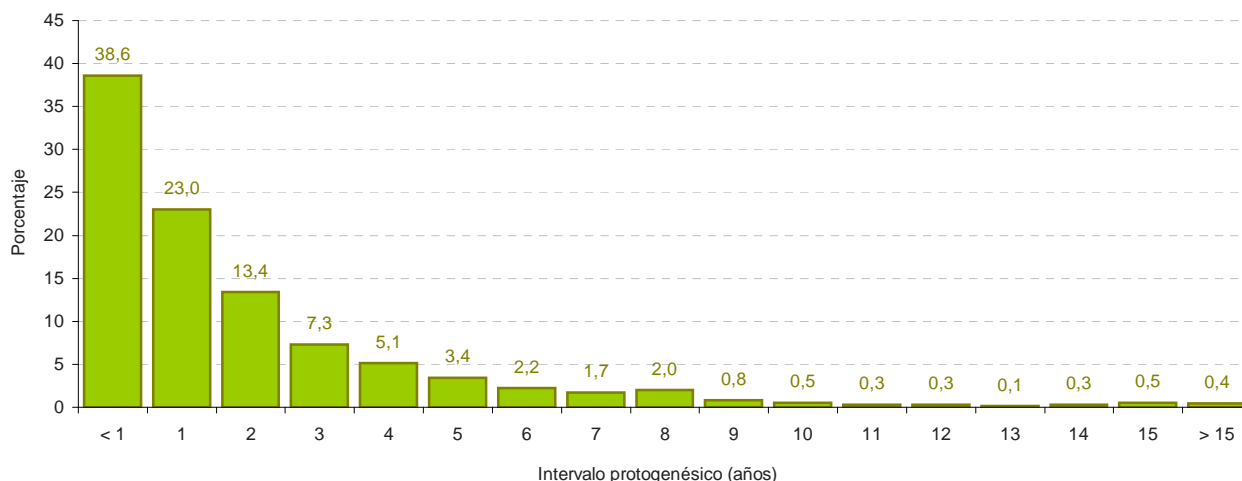

Defunciones según mes y sexo

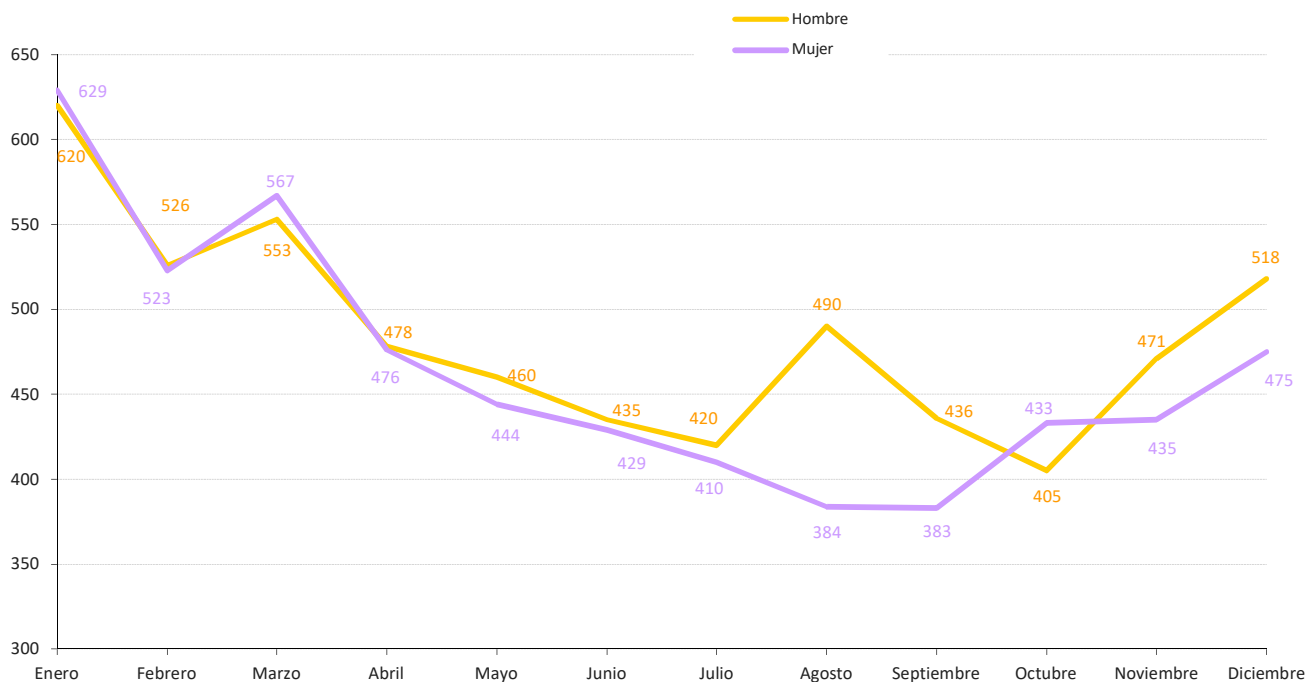

Defunciones según causa y sexo

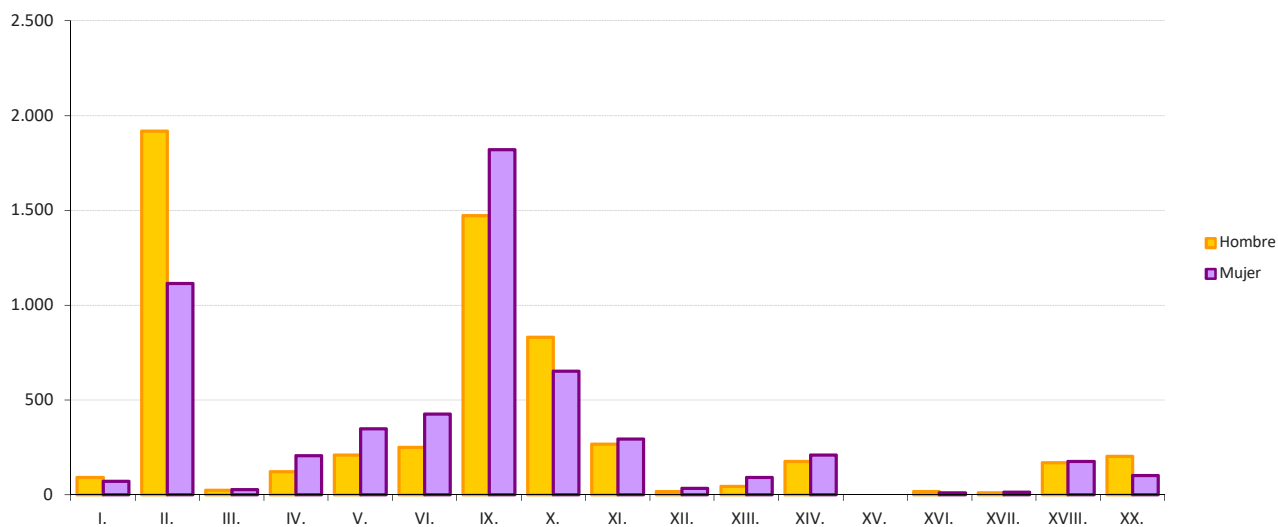

Códigos de enfermedades - Grandes causas

- I. Enfermedades infecciosas y parasitarias
- II. Tumores
- III. Enfermedades de la sangre y de los órganos hematopoyéticos, y ciertos trastornos que afectan al mecanismo de la inmunidad
- IV. Enfermedades endocrinas, nutricionales y metabólicas
- V. Trastornos mentales y del comportamiento
- VI. Enfermedades del sistema nervioso
- IX. Enfermedades del sistema circulatorio
- X. Enfermedades del sistema respiratorio
- XI. Enfermedades del sistema digestivo
- XII. Enfermedades de la piel y del tejido subcutáneo
- XIII. Enfermedades del sistema osteomuscular y del tejido conjuntivo
- XIV. Enfermedades del sistema genitourinario
- XV. Embarazo, parto y puerperio
- XVI. Ciertas afecciones originadas en el período perinatal
- XVII. Malformaciones congénitas, deformidades y anomalías cromosómicas
- XVIII. Síntomas, signos y hallazgos anormales clínicos y de laboratorio, no clasificados en otra parte
- XX. Causas externas de mortalidad

Defunciones según edad y causa

Edad	Grandes causas																		Total
	I.	II.	III.	IV.	V.	VI.	IX.	X.	XI.	XII.	XIII.	XIV.	XV.	XVI.	XVII.	XVIII.	XX.		
< 1	0	1	1	0	0	0	0	1	0	0	0	0	0	25	2	2	0	32	
1-4	0	2	0	0	0	0	0	0	0	0	0	0	0	0	1	0	1	4	
5-9	0	2	0	0	0	1	1	0	0	0	0	0	0	0	0	0	1	5	
10-14	0	0	0	0	0	0	0	0	0	0	0	0	0	0	0	0	1	1	
15-19	0	0	0	0	0	0	0	0	0	0	0	0	0	0	0	0	4	4	
20-24	0	1	0	0	0	1	2	1	0	0	0	0	0	0	1	2	6	14	
25-29	0	8	0	1	0	0	2	0	0	0	0	0	0	0	1	1	4	17	
30-34	1	6	2	0	0	2	3	1	0	0	0	0	0	0	1	7	10	33	
35-59	1	15	0	2	0	1	1	2	0	0	0	1	0	0	0	5	10	38	
40-44	2	21	1	2	0	1	13	3	2	0	0	0	0	0	2	6	16	69	
45-49	5	48	0	3	0	1	16	4	7	1	0	0	0	1	2	14	13	115	
50-54	8	110	1	2	0	6	49	10	23	0	0	2	0	0	3	13	22	249	
55-59	14	175	0	10	3	10	65	11	16	1	2	3	0	0	2	16	15	343	
60-64	8	231	3	12	5	14	79	32	25	0	4	4	0	0	2	19	8	446	
65-69	13	303	2	8	3	28	107	49	32	0	0	12	0	0	1	23	12	593	
70-74	16	414	2	18	16	38	178	79	44	3	5	17	0	0	0	11	31	872	
75-79	12	396	5	37	26	74	266	117	53	7	6	28	0	0	1	22	20	1.070	
80 y más	83	1.298	33	233	503	497	2.510	1.172	358	38	118	315	0	0	5	203	129	7.495	
No consta	0	0	0	0	0	0	0	0	0	0	0	0	0	0	0	0	0	0	
Total	163	3.031	50	328	556	674	3.292	1.482	560	50	135	382	0	26	24	344	303	11.400	

Principales causas de defunción por sexo

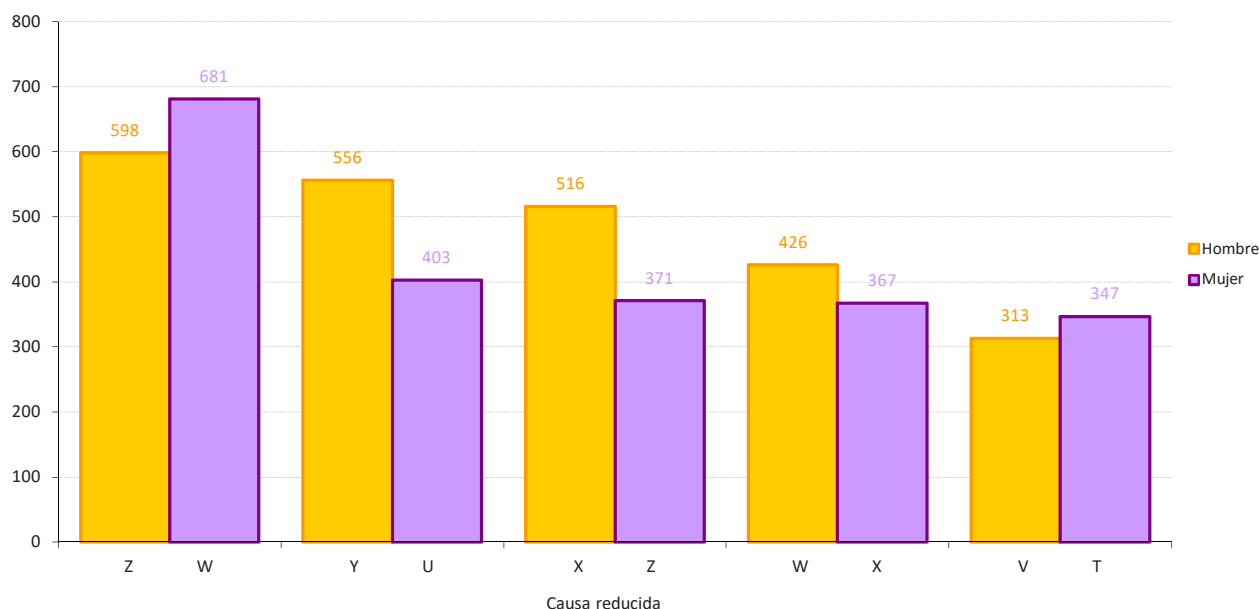

Códigos de causa reducida

- Z Tumores malignos de los órganos digestivos
- Y Tumores malignos de los órganos respiratorios e intratorácicos
- X Enfermedades isquémicas del corazón
- W Otras formas de enfermedad del corazón
- V Enfermedades crónicas de las vías respiratorias inferiores
- U Enfermedades cerebrovasculares
- T Trastornos mentales orgánicos, incluidos los trastornos sintomáticos

Defunciones según edad y sexo

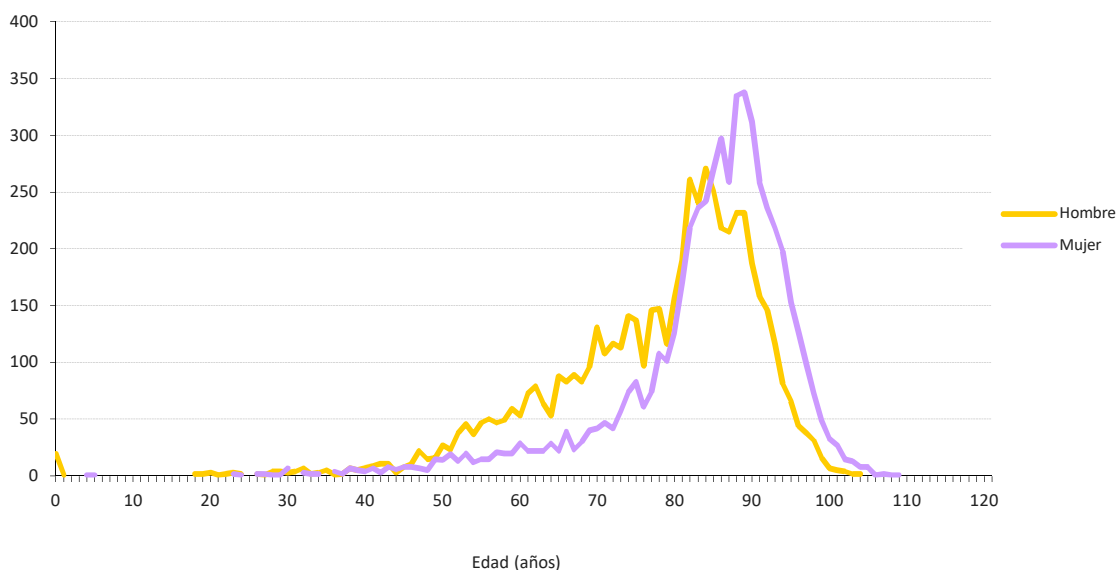

Mortalidad infantil por sexo, tipo y edad

Tipo	Edad	Sexo		
		Niño	Niña	Total
Neonatal Precoz	Menos de 24 horas	0	0	0
	De 1 a 6 días	0	0	0
Neonatal tardía	De 7 a 13 días	0	0	0
	De 14 a 20 días	0	0	0
	De 21 a 28 días	0	0	0
Postneonatal	De 29 días a 2 meses	0	0	0
	De 3 a 6 meses	1	0	1
	De 7 a 11 meses	19	12	31
Total		20	12	32

Mortalidad infantil por sexo según causa

Causa reducida	Sexo		
	Niño	Niña	Total
Trastornos relacionados con la duración de la gestación y el crecimiento fetal	7	5	12
Otros trastornos originados en el período perinatal	4	2	6
Trastornos respiratorios y cardiovasculares específicos del período perinatal	3	1	4
Causas de mortalidad mal definidas y desconocidas	1	1	2
Defectos de la coagulación, púrpura y otras afecciones hemorrágicas	1	0	1
Feto y recién nacido afectados por factores maternos y por complicaciones del embarazo, del trabajo de parto y del parto	1	0	1
Infecciones específicas del período perinatal	1	0	1
Malformaciones congénitas del sistema nervioso	0	1	1
Malformaciones y deformidades congénitas del sistema osteomuscular	0	1	1
Otras enfermedades respiratorias que afectan principalmente al intersticio	1	0	1
Trastornos hemorrágicos y hematológicos del feto y del recién nacido	1	0	1
Tumores malignos del tejido linfático, de los órganos hematopoyéticos y de tejidos afines	0	1	1
Total	20	12	32

Matrimonios según mes y tipo de celebración

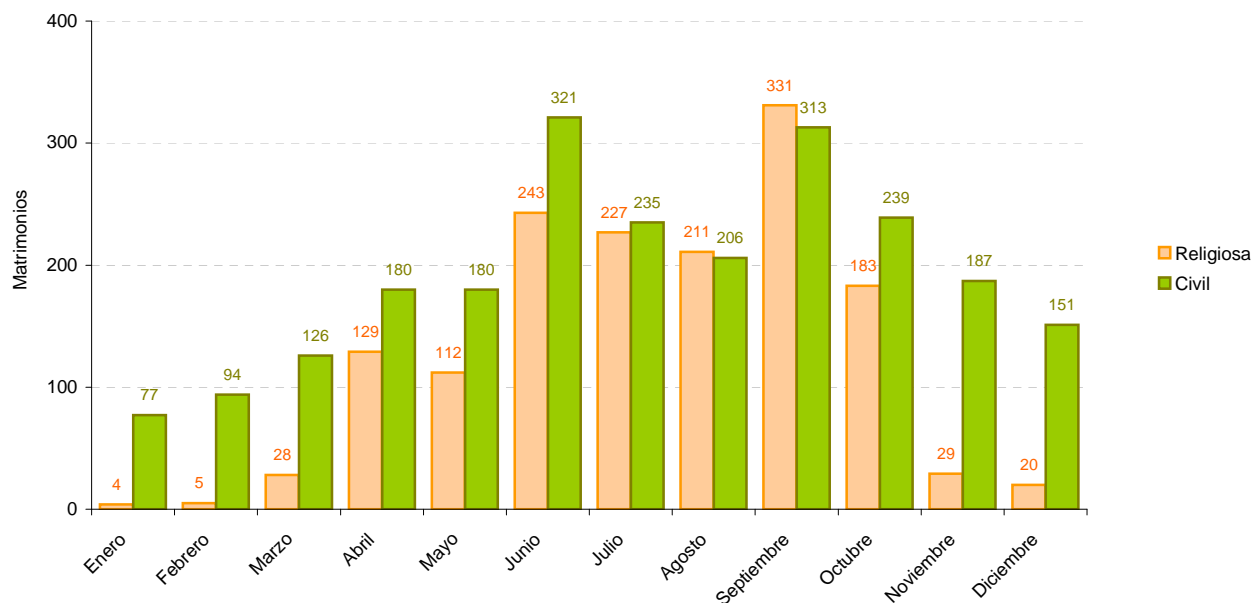

Matrimonios entre personas de distinto sexo según edad de los contrayentes

Edad Hombre	Edad Mujer											Total
	< 20	20-24	25-29	30-34	35-39	40-44	45-49	50-54	55-59	60-64	>= 65	
< 20	3	1	1	0	0	0	0	0	0	0	0	5
20-24	13	19	7	5	0	0	0	0	0	0	0	44
25-29	3	61	335	116	21	1	0	0	0	0	0	537
30-34	5	23	453	678	129	20	5	1	0	0	0	1.314
35-39	0	7	104	376	305	67	5	1	0	0	0	865
40-44	0	1	18	88	143	154	34	7	0	0	0	445
45-49	0	0	3	15	50	76	45	18	2	1	0	210
50-54	0	0	1	2	13	27	31	31	11	1	0	117
55-59	0	0	0	1	6	14	18	24	20	6	0	89
60-64	0	0	0	1	0	3	18	10	20	7	2	61
>= 65	0	1	0	0	2	0	8	14	17	14	7	63
Total	24	113	922	1.282	669	362	164	106	70	29	9	3.750

Personas que han contraído matrimonio según sexo y edad

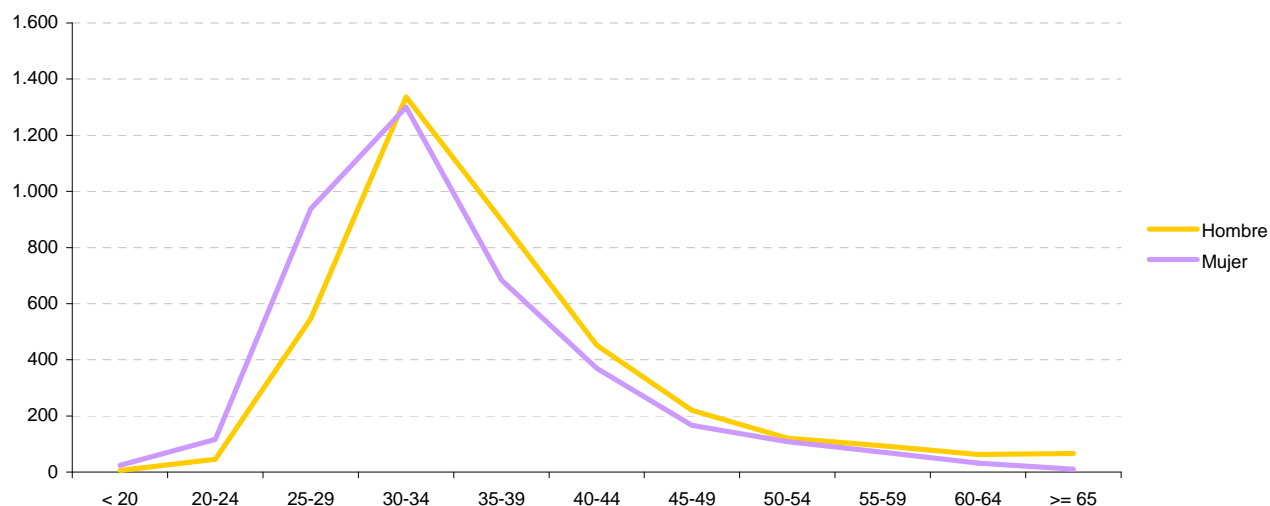

Matrimonios entre personas de distinto sexo según profesión de los contrayentes

Prof. Esposo	Profesión esposa															Total
	00	01	02	03	04	05	06	07	08	09	10	11	12	13	14	
00	886	1	6	16	11	56	37	0	1	1	10	5	64	2	80	1.176
01	25	13	3	23	12	23	32	1	0	1	5	3	11	1	21	174
02	13	0	32	25	12	10	10	2	0	0	2	1	4	1	7	119
03	17	1	17	194	25	46	16	1	1	0	0	4	8	0	19	349
04	12	0	4	28	53	25	14	2	1	0	7	5	13	0	17	181
05	24	0	5	25	21	65	15	0	2	0	10	1	9	0	16	193
06	41	1	9	25	21	46	135	1	1	0	9	5	24	2	34	354
07	33	0	4	16	14	21	29	7	1	0	1	0	36	0	19	181
08	23	1	5	14	19	30	39	5	14	1	10	5	28	1	31	226
09	23	0	4	14	23	43	39	5	2	1	10	7	19	0	24	214
10	41	1	1	15	20	41	20	2	1	0	101	4	55	3	35	340
11	1	0	2	2	0	1	0	0	0	0	0	1	0	0	0	7
12	1	0	0	0	0	0	1	0	0	0	0	0	1	1	0	4
13	14	0	1	2	3	8	6	1	0	0	9	0	16	10	12	82
14	17	1	5	10	10	16	10	1	1	1	4	1	13	2	58	150
Total	1.171	19	98	409	244	431	403	28	25	5	178	42	301	23	373	3.750

00 No consta o persona no clasificable

01 Fuerzas armadas

02 Dirección de empresas y administraciones públicas

03 Técnicos y profesionales, científicos e intelectuales

04 Técnicos y profesionales de apoyo

05 Empleados tipo administrativo

06 Trabajadores de servicios de restauración, personales, protección y vendedores de comercio

07 Trabajadores cualificados en la agricultura y en la pesca

08 Artesanos y trabajadores cualificados en industrias manufactureras, construcción y minería, excepto operadores de instalac.y maquinaria

09 Operadores de instalaciones y maquinaria y montadores

10 Trabajos no cualificados

11 Estudiantes

12 Personas que realizan/comparten las tareas del hogar

13 Jubilados/pensionistas/rentistas

14 Parados

Porcentaje de matrimonios según profesión de los contrayentes

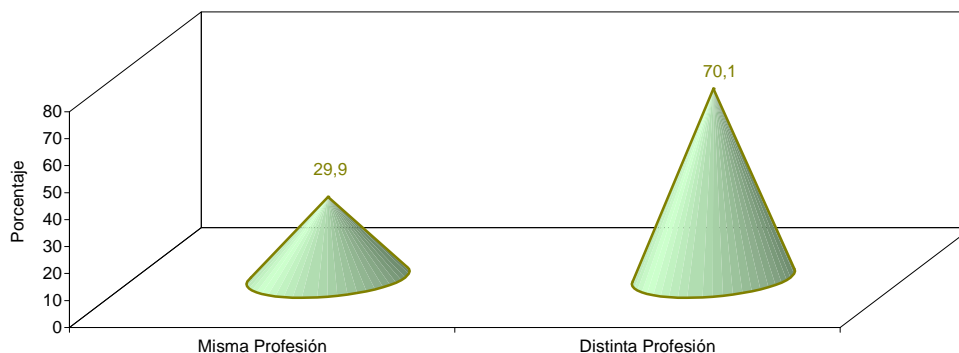

Matrimonios según sexo de los contrayentes, estado civil anterior y tipo de celebración

Matrimonios mismo sexo

Estado civil anterior	Sexo		Total
	Hombre	Mujer	
Ambos Solteros	37	29	66
Solteros con Separados/Divorciados o Viudos	7	3	10
Ambos Separados/Divorciados o Viudos	5	2	7
Total	49	34	83

Matrimonios distinto sexo

Matrimonios religiosos	Mujer			Total	Matrimonios civiles	Mujer			Total
	Hombre	Solt.	Viuda Sep/Div			Hombre	Solt.	Viuda Sep/Div	
Soltero	1.507	0	3	1.510	Soltero	1.557	4	214	1.775
Viudo	1	1	0	2	Viudo	9	2	18	29
Separado/Divorciado	6	0	3	9	Separado/Divorciado	187	10	225	422
Total	1.514	1	6	1.521	Total	1.753	16	457	2.226

Porcentaje de mujeres que han contraído matrimonio según edad y estado civil anterior

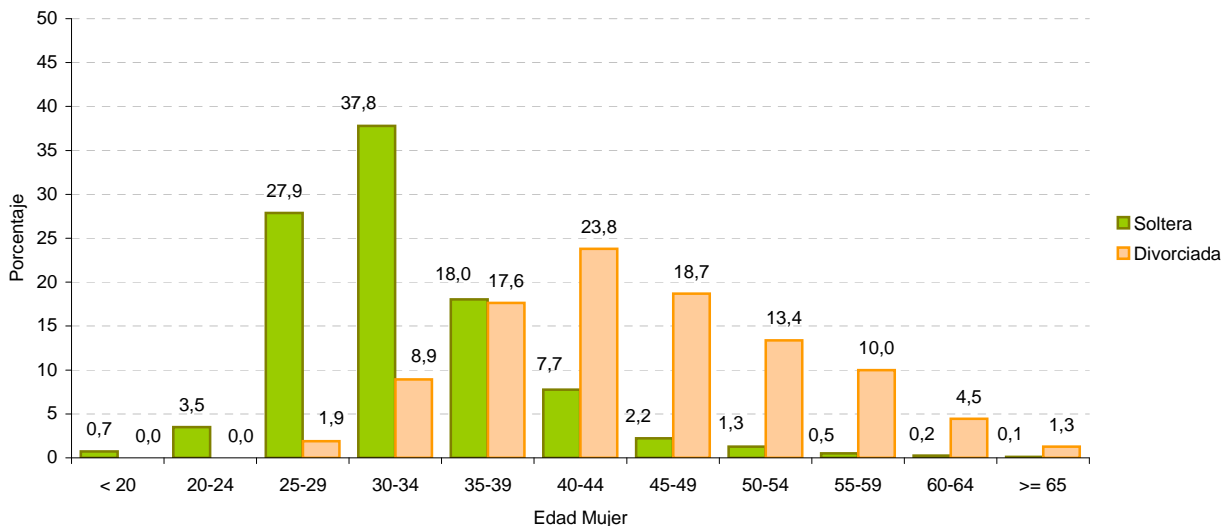

Porcentaje de hombres que han contraído matrimonio según edad y estado civil anterior

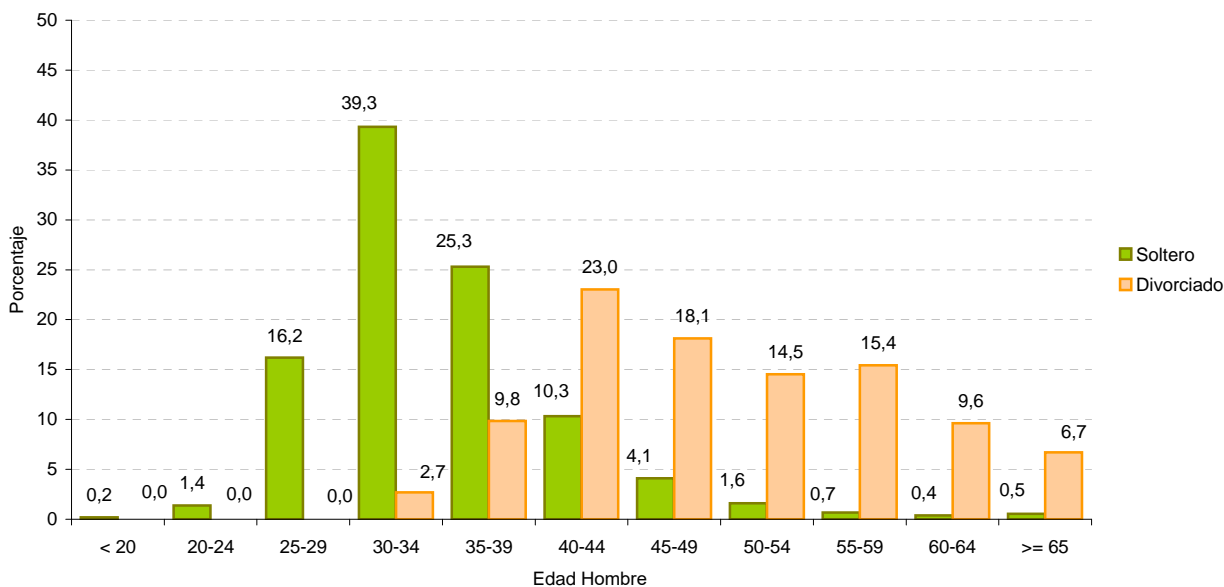

Porcentaje de matrimonios que fijan su residencia fuera de Extremadura

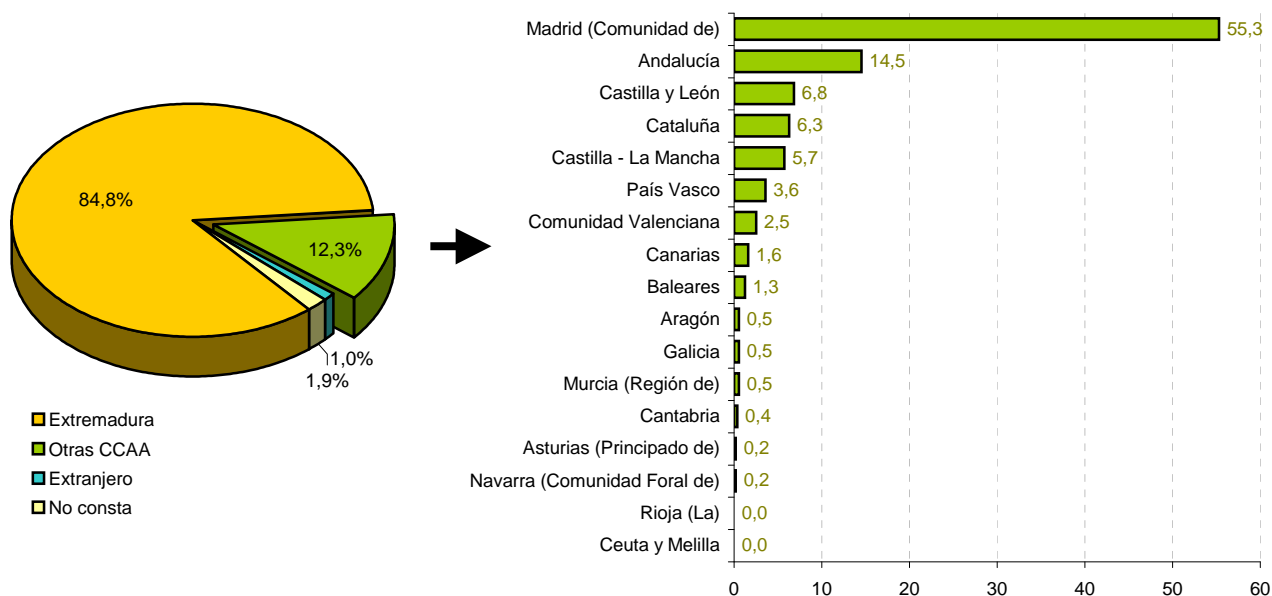

Personas no solteras que han contraído matrimonio según sexo, estado civil anterior, orden del matrimonio y tiempo de espera entre inicio estado civil anterior y el matrimonio actual

	Tº espera	Viudo/a	Sep./Div.	Total
Hombre	Inf 1 año	2	28	30
	1-2 años	3	46	49
	2-5 años	9	89	98
	5-10 años	5	121	126
	10 y más años	9	94	103
	No consta	4	68	72
Mujer	Inf 1 año	1	35	36
	1-2 años	2	35	37
	2-5 años	3	93	96
	5-10 años	6	119	125
	10 y más años	4	108	112
	No consta	1	80	81

	Orden	Viudo/a	Sep./Div.	Total
Hombre	Segundo	28	409	437
	Tercero	3	14	17
	Cuarto	0	2	2
	Quinto	0	0	0
	Sexto o sup.	0	3	3
	No consta	1	19	20
Mujer	Segundo	17	444	461
	Tercero	0	5	5
	Cuarto	0	0	0
	Quinto	0	0	0
	Sexto o sup.	0	2	2
	No consta	0	20	20

Matrimonios entre personas de distinto sexo según nivel de estudio de los contrayentes

Niv. Est. Esposo	Nivel estudios esposa												Total
	01	02	03	04	05	06	07	08	09	10	00		
01	0	1	1	0	0	0	0	0	0	0	0	0	2
02	0	14	8	18	1	2	0	0	0	0	0	1	44
03	1	6	157	147	16	57	42	33	18	0	5	5	482
04	2	4	71	433	82	124	99	158	93	2	9	9	1.077
05	0	1	7	52	86	32	24	54	47	7	3	3	313
06	0	0	14	70	22	65	58	78	53	2	3	3	365
07	0	1	9	39	19	36	73	91	69	1	6	6	344
08	0	0	3	18	10	30	29	168	78	5	4	4	345
09	0	0	0	14	13	14	37	121	274	8	7	7	488
10	0	0	0	0	1	1	1	2	12	11	0	0	28
00	0	0	0	4	4	2	3	9	6	0	234	234	262
Total	3	27	270	795	254	363	366	714	650	36	272	272	3.750

01 No sabe leer o escribir

02 Sabe leer y escribir pero fue menos de 5 años a la escuela

03 Fue a la escuela 5 años o más pero sin completar EGB, ESO o Bachillerato Elemental

04 Bachiller Elemental, EGB, o ESO completa

05 Bachiller Superior, BUP, Bachiller LOGSE, COU, PREU

06 FPI, FP gº medio, Oficialía Industrial o equivalente

07 FPPII, FP superior, Maestría Industrial o equivalente

08 Diplomatura, Arquitectura o Ingeniería Técnicas, 3 cursos aprobados de Licenc., Ingen. o Arquitect.

09 Arquitectura, Ingeniería, Licenciatura o equivalente

10 Doctorado

00 No consta

Matrimonios según nacionalidad de los contrayentes

Matrimonios mismo sexo	Sexo		
	Hombre	Mujer	Total
Ambos españoles	43	32	75
Españoles / Extranjeros	6	2	8
Ambos extranjeros	0	0	0
No consta	0	0	0
Total	49	34	83

Distinto sexo	Mujer			Total
	Española	Extranjera	No consta	
Hombre	Española	Extranjera	No consta	Total
Español	3.476	176	0	3.652
Extranjero	92	6	0	98
No consta	0	0	0	0
Total	3.568	182	0	3.750

Porcentaje de españoles que han contraído matrimonio con extranjeros según sexo

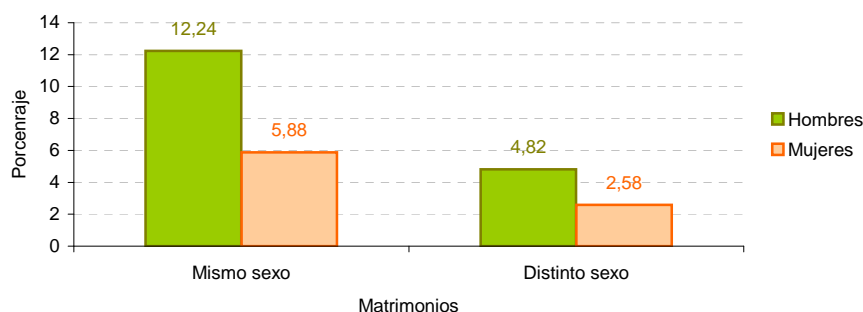

Municipio	NACIMIENTOS			DEFUNCIONES			MATRIMONIOS		
	por lugar de inscripción			por lugar de residencia			por lugar de inscripción		
	Niños	Niñas	Total	Hombre	Mujer	Total	Religiosa	Civil	Total
06001 - Acedera	4	2	6	5	4	9	1	1	2
06002 - Aceuchal	25	23	48	20	19	39	14	17	31
06003 - Ahillones	0	2	2	7	11	18	1	2	3
06004 - Alange	5	4	9	5	12	17	6	3	9
06005 - Albuera (La)	10	10	20	14	7	21	5	6	11
06006 - Albuquerque	15	15	30	38	34	72	11	14	25
06007 - Alconchel	8	9	17	8	13	21	1	2	3
06008 - Alconera	5	2	7	2	3	5	0	4	4
06009 - Aljucén	2	0	2	1	0	1	0	0	0
06010 - Almendral	6	0	6	11	8	19	3	3	6
06011 - Almendralejo	172	168	340	108	114	222	51	84	135
06012 - Arroyo de San Serván	18	15	33	21	15	36	13	7	20
06013 - Atalaya	1	0	1	1	4	5	1	1	2
06014 - Azuaga	15	22	37	50	59	109	9	11	20
06015 - Badajoz	787	742	1.529	553	563	1.116	171	332	503
06016 - Barcarrota	5	10	15	28	25	53	6	1	7
06017 - Baterno	0	0	0	6	2	8	1	0	1
06018 - Benquerencia de la Serena	1	1	2	8	6	14	0	1	1
06019 - Berlanga	4	9	13	20	10	30	3	2	5
06020 - Bienvenida	4	7	11	17	10	27	9	5	14
06021 - Bodonal de la Sierra	4	3	7	4	8	12	4	1	5
06022 - Burguillos del Cerro	3	12	15	14	16	30	8	9	17
06023 - Cabeza del Buey	16	16	32	48	33	81	11	9	20
06024 - Cabeza la Vaca	4	3	7	13	12	25	2	4	6
06025 - Calamonte	21	17	38	29	32	61	9	13	22
06026 - Calera de León	2	1	3	4	8	12	3	2	5
06027 - Calzadilla de los Barros	3	1	4	4	3	7	1	1	2
06028 - Campanario	19	8	27	36	32	68	12	3	15
06029 - Campillo de Llerena	2	7	9	10	14	24	4	0	4
06030 - Capilla	0	0	0	3	2	5	0	0	0
06031 - Carmonita	0	3	3	3	5	8	1	1	2
06032 - Carrascalejo (El)	0	0	0	0	0	0	0	0	0
06033 - Casas de Don Pedro	4	3	7	10	15	25	1	3	4
06034 - Casas de Reina	0	0	0	0	1	1	0	0	0
06035 - Castilblanco	0	3	3	10	5	15	1	1	2
06036 - Castuera	18	15	33	33	39	72	12	13	25
06042 - Cheles	1	4	5	10	3	13	1	3	4
06037 - Codosera (La)	2	0	2	22	10	32	5	5	10
06038 - Cordobilla de Lácara	1	3	4	6	7	13	3	0	3
06039 - Coronada (La)	6	7	13	12	14	26	4	6	10
06040 - Corte de Peleas	4	6	10	7	7	14	1	0	1
06041 - Cristina	1	4	5	6	6	12	2	1	3
06043 - Don Alvaro	2	3	5	4	3	7	3	2	5
06044 - Don Benito	212	185	397	155	145	300	45	94	139
06045 - Entrín Bajo	2	0	2	7	2	9	0	0	0
06046 - Esparragalejo	4	7	11	10	13	23	0	5	5
06047 - Esparragosa de la Serena	1	2	3	7	2	9	2	0	2
06048 - Esparragosa de Lares	2	3	5	1	7	8	0	1	1
06049 - Feria	3	1	4	11	12	23	4	2	6
06050 - Fregenal de la Sierra	17	20	37	32	30	62	15	7	22
06051 - Fuenlabrada de los Montes	1	9	10	20	13	33	1	4	5
06052 - Fuente de Cantos	16	12	28	31	34	65	11	16	27
06053 - Fuente del Arco	2	0	2	6	6	12	0	1	1
06054 - Fuente del Maestre	25	17	42	33	29	62	9	10	19
06055 - Fuentes de León	9	8	17	15	18	33	4	2	6
06056 - Garbayuela	2	2	4	8	7	15	2	3	5
06057 - Garlitos	2	2	4	12	5	17	1	1	2
06058 - Garrovilla (La)	4	3	7	19	12	31	4	6	10
06059 - Granja de Torrehermosa	5	7	12	13	18	31	6	10	16
06903 - Guadiana del Caudillo	2	6	8	11	13	24	4	9	13
06060 - Guareña	31	23	54	51	30	81	4	8	12
06061 - Haba (La)	1	2	3	9	10	19	3	3	6
06062 - Helechosa de los Montes	0	1	1	3	6	9	2	2	4
06063 - Herrera del Duque	21	10	31	17	23	40	9	9	18
06064 - Higuera de la Serena	4	2	6	1	2	3	1	1	2
06065 - Higuera de Llerena	2	1	3	1	1	2	1	0	1
06066 - Higuera de Vargas	3	6	9	9	5	14	3	1	4
06067 - Higuera la Real	6	5	11	13	11	24	3	4	7
06068 - Hinojosa del Valle	3	5	8	8	2	10	1	1	2
06069 - Hornachos	15	18	33	28	22	50	9	4	13
06070 - Jerez de los Caballeros	24	16	40	40	45	85	6	18	24
06071 - Lapa (La)	0	0	0	1	3	4	0	0	0
06073 - Llera	2	1	3	11	7	18	1	0	1
06074 - Llerena	35	39	74	21	33	54	6	17	23
06072 - Lobón	11	7	18	9	7	16	3	6	9
06075 - Magacela	0	1	1	7	4	11	1	2	3
06076 - Maguilla	4	2	6	3	3	6	0	4	4
06077 - Malcocinado	2	1	3	3	2	5	0	0	0
06078 - Malpartida de la Serena	2	1	3	1	7	8	0	1	1
06079 - Manchita	3	4	7	4	0	4	1	0	1
06080 - Medellín	7	3	10	10	11	21	4	9	13
06081 - Medina de las Torres	2	2	4	4	10	14	1	5	6
06082 - Mengabril	3	1	4	3	4	7	1	3	4

Municipio	NACIMIENTOS			DEFUNCIONES			MATRIMONIOS		
	por lugar de inscripción			por lugar de residencia			por lugar de inscripción		
	Niños	Niñas	Total	Hombre	Mujer	Total	Religiosa	Civil	Total
06083 - Mérida	302	275	577	215	223	438	58	120	178
06084 - Mirandilla	2	3	5	11	10	21	3	4	7
06085 - Monesterio	20	13	33	18	16	34	4	10	14
06086 - Montemolín	1	1	2	16	8	24	4	2	6
06087 - Monterrubio de la Serena	4	7	11	16	20	36	5	3	8
06088 - Montijo	64	55	119	73	84	157	19	36	55
06089 - Morera (La)	2	1	3	3	0	3	2	2	4
06090 - Nava de Santiago (La)	1	3	4	7	7	14	4	0	4
06091 - Navalvillar de Pela	18	9	27	30	24	54	4	6	10
06092 - Nogales	2	0	2	5	2	7	3	0	3
06093 - Oliva de la Frontera	18	18	36	43	38	81	11	6	17
06094 - Oliva de Mérida	11	9	20	16	5	21	4	1	5
06095 - Olivenza	47	42	89	46	55	101	27	28	55
06096 - Orellana de la Sierra	0	1	1	5	0	5	0	0	0
06097 - Orellana la Vieja	9	8	17	26	18	44	6	12	18
06098 - Palomas	4	0	4	3	6	9	0	0	0
06099 - Parra (La)	2	7	9	5	10	15	8	0	8
06100 - Peñalsordo	0	1	1	10	18	28	2	2	4
06101 - Peralada del Zaucejo	0	0	0	4	7	11	1	0	1
06102 - Puebla de Alcocer	4	1	5	9	10	19	4	1	5
06103 - Puebla de la Calzada	25	13	38	42	33	75	12	11	23
06104 - Puebla de la Reina	1	1	2	3	4	7	4	1	5
06107 - Puebla de Obando	5	8	13	15	10	25	1	2	3
06108 - Puebla de Sancho Pérez	3	7	10	16	16	32	5	9	14
06105 - Puebla del Maestre	0	2	2	6	4	10	0	1	1
06106 - Puebla del Prior	1	1	2	5	2	7	1	3	4
06902 - Pueblonuevo del Guadiana	2	3	5	12	10	22	3	3	6
06109 - Quintana de la Serena	18	12	30	43	28	71	10	11	21
06110 - Reina	0	1	1	2	1	3	0	0	0
06111 - Rena	2	4	6	5	5	10	0	1	1
06112 - Retamal de Llerena	5	0	5	4	2	6	0	3	3
06113 - Ribera del Fresno	20	13	33	20	20	40	3	5	8
06114 - Risco	0	0	0	2	1	3	0	0	0
06115 - Roca de la Sierra (La)	2	6	8	11	8	19	3	2	5
06116 - Salvaleón	3	3	6	21	11	32	2	1	3
06117 - Salvatierra de los Barros	4	2	6	11	9	20	3	3	6
06119 - San Pedro de Mérida	3	5	8	4	3	7	1	3	4
06123 - San Vicente de Alcántara	17	7	24	39	39	78	7	12	19
06118 - Sancti-Spíritus	0	0	0	1	1	2	1	0	1
06120 - Santa Amalia	20	18	38	21	24	45	4	13	17
06121 - Santa Marta	13	16	29	24	24	48	3	9	12
06122 - Santos de Maimona (Los)	27	39	66	45	47	92	12	22	34
06124 - Segura de León	6	4	10	9	18	27	8	2	10
06125 - Siruela	5	1	6	17	19	36	3	2	5
06126 - Solana de los Barros	11	8	19	12	13	25	8	7	15
06127 - Talarrubias	11	10	21	33	23	56	10	4	14
06128 - Talavera la Real	16	13	29	31	25	56	12	10	22
06129 - Tálaga	1	2	3	7	5	12	0	0	0
06130 - Tamurejo	0	1	1	0	4	4	0	0	0
06131 - Torre de Miguel Sesmero	5	1	6	9	10	19	1	4	5
06132 - Torremayor	1	2	3	4	8	12	0	2	2
06133 - Torremejía	8	7	15	10	10	20	7	3	10
06134 - Trasierra	1	2	3	5	5	10	1	2	3
06135 - Trujillanos	2	5	7	6	9	15	0	4	4
06136 - Usagre	5	7	12	12	8	20	2	3	5
06137 - Valdecaballeros	7	1	8	6	4	10	4	2	6
06901 - Valdelcalzada	7	1	8	17	7	24	3	5	8
06138 - Valdetorres	9	4	13	8	6	14	2	4	6
06139 - Valencia de las Torres	0	0	0	7	8	15	0	1	1
06140 - Valencia del Mombuey	1	2	3	7	6	13	2	3	5
06141 - Valencia del Ventoso	5	3	8	12	14	26	1	3	4
06146 - Valle de la Serena	1	0	1	15	10	25	2	2	4
06147 - Valle de Matamoras	0	0	0	1	7	8	1	0	1
06148 - Valle de Santa Ana	4	3	7	9	10	19	3	0	3
06142 - Valverde de Burguillos	0	1	1	1	1	2	2	0	2
06143 - Valverde de Leganés	10	14	24	16	17	33	11	7	18
06144 - Valverde de Llerena	4	0	4	8	9	17	0	0	0
06145 - Valverde de Mérida	3	3	6	3	7	10	5	2	7
06149 - Villafranca de los Barros	63	50	113	79	82	161	21	25	46
06150 - Villagarcía de la Torre	1	2	3	8	9	17	1	2	3
06151 - Villagonzalo	4	4	8	5	12	17	3	2	5
06152 - Villalba de los Barros	6	5	11	10	9	19	3	5	8
06153 - Villanueva de la Serena	79	87	166	117	122	239	41	55	96
06154 - Villanueva del Fresno	14	16	30	15	20	35	7	3	10
06156 - Villar de Rena	0	1	1	8	5	13	1	2	3
06155 - Villar del Rey	2	3	5	12	11	23	1	1	2
06157 - Villarta de los Montes	2	0	2	5	3	8	0	0	0
06158 - Zafra	51	51	102	68	68	136	23	45	68
06159 - Zahinos	9	11	20	12	8	20	7	2	9
06160 - Zalamea de la Serena	6	10	16	23	30	53	9	2	11
06162 - Zarza (La)	1	0	1	23	15	38	3	2	5
06161 - Zarza-Capilla	1	1	2	5	0	5	1	1	2
Provincia de Badajoz	2.734	2.546	5.280	3.427	3.328	6.755	1.015	1.409	2.424

Municipio	NACIMIENTOS			DEFUNCIONES			MATRIMONIOS		
	por lugar de inscripción			por lugar de residencia			por lugar de inscripción		
	Niños	Niñas	Total	Hombre	Mujer	Total	Religiosa	Civil	Total
10001 - Abadía	2	1	3	2	1	3	0	0	0
10002 - Abertura	0	1	1	0	2	2	0	0	0
10003 - Acebo	3	2	5	7	6	13	1	2	3
10004 - Acehúche	3	2	5	2	8	10	0	2	2
10005 - Aceituna	2	0	2	4	4	8	0	0	0
10006 - Ahigal	3	3	6	22	6	28	1	2	3
10903 - Alagón del Río	4	1	5	8	3	11	1	3	4
10007 - Albalá	1	1	2	4	6	10	1	2	3
10008 - Alcántara	5	4	9	12	13	25	3	0	3
10009 - Alcollarín	1	0	1	0	0	0	0	0	0
10010 - Alcuéscar	3	5	8	29	21	50	6	3	9
10012 - Aldea del Cano	0	0	0	4	2	6	3	1	4
10013 - Aldea del Obispo (La)	0	1	1	1	2	3	0	0	0
10011 - Aldeacentenera	0	3	3	4	7	11	0	1	1
10014 - Aldeanueva de la Vera	1	5	6	17	8	25	10	4	14
10015 - Aldeanueva del Camino	3	2	5	9	6	15	4	4	8
10016 - Aldehuela de Jerte	1	1	2	4	3	7	1	3	4
10017 - Alía	0	0	0	13	6	19	2	1	3
10018 - Aliseda	2	6	8	10	8	18	4	3	7
10019 - Almaraz	4	5	9	5	3	8	1	6	7
10020 - Almoharín	4	5	9	15	13	28	5	6	11
10021 - Arroyo de la Luz	10	14	24	31	31	62	15	11	26
10023 - Arroyomolinos	4	1	5	7	9	16	0	1	1
10022 - Arroyomolinos de la Vera	0	0	0	3	2	5	1	0	1
10024 - Baños de Montemayor	0	0	0	5	5	10	0	4	4
10025 - Barrado	0	1	1	3	1	4	0	0	0
10026 - Belvís de Monroy	0	0	0	1	4	5	0	0	0
10027 - Benquerencia	0	0	0	0	0	0	0	0	0
10028 - Berrocalejo	0	1	1	0	1	1	0	0	0
10029 - Berzocana	0	0	0	1	4	5	1	1	2
10030 - Bohonal de Ibor	0	0	0	12	15	27	2	0	2
10031 - Botija	0	1	1	3	0	3	0	0	0
10032 - Brozas	6	1	7	12	18	30	7	0	7
10033 - Cabañas del Castillo	1	0	1	4	1	5	0	0	0
10034 - Cabezabellosa	0	0	0	5	2	7	1	1	2
10035 - Cabezuela del Valle	6	10	16	21	10	31	2	6	8
10036 - Cabrero	2	0	2	4	4	8	0	0	0
10037 - Cáceres	417	420	837	364	381	745	108	211	319
10038 - Cachorrilla	0	0	0	0	0	0	0	0	0
10039 - Cadalso	0	0	0	5	3	8	0	1	1
10040 - Calzadilla	2	1	3	9	5	14	0	1	1
10041 - Caminomorisco	2	7	9	6	2	8	0	4	4
10042 - Campillo de Deleitosa	0	0	0	1	0	1	0	0	0
10043 - Campo Lugar	2	2	4	6	4	10	2	1	3
10044 - Cañamero	0	0	0	5	3	8	0	0	0
10045 - Cañaveral	6	3	9	8	14	22	0	3	3
10046 - Carbajo	1	0	1	1	3	4	0	0	0
10047 - Carcaboso	5	3	8	6	4	10	1	1	2
10048 - Carrascalejo	1	0	1	3	6	9	0	1	1
10049 - Casar de Cáceres	12	18	30	37	40	77	13	21	34
10050 - Casar de Palomero	1	2	3	8	13	21	1	3	4
10051 - Casares de las Hurdes	0	1	1	3	1	4	0	1	1
10052 - Casas de Don Antonio	0	1	1	13	10	23	0	0	0
10053 - Casas de Don Gómez	2	0	2	1	1	2	0	0	0
10056 - Casas de Millán	1	0	1	5	9	14	1	1	2
10057 - Casas de Miravete	0	0	0	0	0	0	0	0	0
10054 - Casas del Castañar	0	2	2	6	1	7	0	0	0
10055 - Casas del Monte	2	3	5	5	5	10	1	1	2
10058 - Casatejada	0	2	2	8	9	17	0	0	0
10059 - Casillas de Coria	2	0	2	5	5	10	1	0	1
10060 - Castañar de Ibor	3	3	6	6	11	17	1	2	3
10061 - Ceclavín	2	4	6	17	11	28	2	0	2
10062 - Cedillo	0	1	1	2	4	6	1	2	3
10063 - Cerezo	0	0	0	0	2	2	0	2	2
10064 - Cilleros	3	4	7	13	11	24	1	3	4
10065 - Collado de la Vera	0	2	2	0	2	2	1	0	1
10066 - Conquista de la Sierra	0	0	0	0	0	0	0	1	1
10067 - Coria	61	49	110	58	46	104	14	42	56
10068 - Cuacos de Yuste	2	2	4	7	5	12	3	2	5
10069 - Cumbre (La)	3	0	3	5	8	13	0	0	0
10070 - Deleitosa	1	1	2	9	7	16	0	2	2
10071 - Descargamaría	0	0	0	1	0	1	0	0	0
10072 - Eljas	3	0	3	5	5	10	0	0	0
10073 - Escurial	3	5	8	4	8	12	3	1	4
10075 - Fresnedoso de Ibor	1	0	1	3	5	8	0	0	0

Municipio	NACIMIENTOS			DEFUNCIONES			MATRIMONIOS		
	por lugar de inscripción			por lugar de residencia			por lugar de inscripción		
	Niños	Niñas	Total	Hombre	Mujer	Total	Religiosa	Civil	Total
10076 - Galisteo	2	2	4	8	5	13	2	0	2
10077 - Garciaz	1	0	1	8	5	13	0	0	0
10078 - Garganta (La)	0	1	1	5	2	7	1	0	1
10079 - Garganta la Olla	4	2	6	5	4	9	2	3	5
10080 - Gargantilla	0	0	0	2	4	6	1	0	1
10081 - Gargüera	0	0	0	2	2	4	0	0	0
10082 - Garrovillas de Alconétar	3	4	7	17	19	36	5	2	7
10083 - Garvín	0	0	0	0	1	1	1	0	1
10084 - Gata	0	5	5	17	11	28	0	6	6
10085 - Gordo (El)	1	0	1	2	0	2	0	1	1
10086 - Granja (La)	1	0	1	3	3	6	0	0	0
10087 - Guadalupe	8	0	8	16	10	26	25	5	30
10088 - Guijo de Coria	0	0	0	1	2	3	0	0	0
10089 - Guijo de Galisteo	3	4	7	12	9	21	1	1	2
10090 - Guijo de Granadilla	0	1	1	6	6	12	0	2	2
10091 - Guijo de Santa Bárbara	1	0	1	5	2	7	0	3	3
10092 - Herguijuela	0	0	0	2	5	7	1	0	1
10093 - Hernán-Pérez	1	0	1	2	1	3	0	0	0
10094 - Herrera de Alcántara	0	0	0	1	1	2	1	0	1
10095 - Herrerueta	2	0	2	3	1	4	0	0	0
10096 - Hervás	9	8	17	18	18	36	7	13	20
10097 - Higuera	1	0	1	2	0	2	0	2	2
10098 - Hinojal	0	0	0	4	3	7	1	0	1
10099 - Holguera	0	2	2	3	6	9	0	1	1
10100 - Hoyos	0	1	1	7	4	11	1	2	3
10101 - Huélagá	0	4	4	1	0	1	0	0	0
10102 - Ibañero	3	1	4	3	6	9	0	2	2
10103 - Jaraicejo	0	0	0	6	6	12	2	2	4
10104 - Jaraíz de la Vera	25	21	46	35	22	57	8	11	19
10105 - Jarandilla de la Vera	5	4	9	19	19	38	13	19	32
10106 - Jarilla	0	0	0	7	0	7	0	0	0
10107 - Jerte	7	4	11	6	7	13	0	5	5
10108 - Ladrillar	0	0	0	2	1	3	0	0	0
10109 - Logrosán	7	5	12	15	22	37	3	6	9
10110 - Losar de la Vera	1	4	5	24	16	40	3	3	6
10111 - Madrigal de la Vera	3	3	6	9	10	19	2	11	13
10112 - Madrigalejo	2	2	4	7	13	20	1	2	3
10113 - Madroñera	4	5	9	17	16	33	6	4	10
10114 - Majadas	0	2	2	2	0	2	2	3	5
10115 - Malpartida de Cáceres	7	5	12	13	28	41	7	7	14
10116 - Malpartida de Plasencia	13	9	22	22	13	35	6	14	20
10117 - Marchagaz	0	0	0	2	4	6	0	0	0
10118 - Mata de Alcántara	0	0	0	0	2	2	1	1	2
10119 - Membrío	0	3	3	8	7	15	0	0	0
10120 - Mesas de Ibor	0	0	0	2	2	4	0	0	0
10121 - Miajadas	35	31	66	42	56	98	9	23	32
10122 - Millanes	0	0	0	1	4	5	0	0	0
10123 - Mirabel	0	1	1	6	6	12	0	1	1
10124 - Mohedas de Granadilla	5	3	8	6	8	14	6	6	12
10125 - Monroy	2	2	4	8	11	19	2	3	5
10126 - Montánchez	2	1	3	9	19	28	5	3	8
10127 - Montehermoso	16	19	35	21	27	48	9	22	31
10128 - Moraleja	16	20	36	32	34	66	2	18	20
10129 - Morcillo	0	1	1	4	2	6	0	0	0
10130 - Navaconcejo	6	11	17	14	10	24	1	2	3
10131 - Navalморral de la Mata	130	127	257	74	66	140	9	53	62
10132 - Navalvillar de Ibor	1	0	1	4	3	7	0	1	1
10133 - Navas del Madroño	3	2	5	9	10	19	2	3	5
10134 - Navezuelas	0	3	3	5	3	8	0	0	0
10135 - Nuñomoral	3	4	7	8	14	22	2	1	3
10136 - Oliva de Plasencia	2	1	3	4	3	7	0	0	0
10137 - Palomero	1	1	2	6	2	8	1	0	1
10138 - Pasarón de la Vera	0	2	2	2	4	6	0	3	3
10139 - Pedroso de Acim	0	0	0	1	1	2	1	0	1
10140 - Peraleda de la Mata	6	6	12	9	12	21	4	3	7
10141 - Peraleda de San Román	0	0	0	3	1	4	0	1	1
10142 - Perales del Puerto	0	3	3	7	4	11	1	2	3
10143 - Pescueza	0	0	0	0	4	4	0	0	0
10144 - Pésaga (La)	2	6	8	5	11	16	3	1	4
10145 - Piedras Albas	0	0	0	2	3	5	0	1	1
10146 - Pinofranqueado	9	12	21	12	11	23	4	4	8
10147 - Piornal	4	4	8	5	3	8	3	1	4
10148 - Plasencia	187	186	373	166	144	310	43	114	157
10149 - Plasenzuela	1	0	1	1	4	5	0	2	2
10150 - Portaje	1	0	1	5	2	7	1	0	1

Municipio	NACIMIENTOS			DEFUNCIONES			MATRIMONIOS		
	por lugar de inscripción			por lugar de residencia			por lugar de inscripción		
	Niños	Niñas	Total	Hombre	Mujer	Total	Religiosa	Civil	Total
10151 - Portezuelo	0	0	0	0	1	1	1	1	2
10152 - Pozuelo de Zarcón	1	2	3	2	4	6	2	0	2
10905 - Pueblonuevo de Miramontes	0	0	0	3	2	5	1	0	1
10153 - Puerto de Santa Cruz	0	2	2	3	5	8	0	0	0
10154 - Rebollar	0	0	0	0	0	0	0	0	0
10155 - Riobobos	2	3	5	11	5	16	0	2	2
10156 - Robledillo de Gata	0	0	0	2	1	3	1	3	4
10157 - Robledillo de la Vera	0	1	1	8	0	8	0	1	1
10158 - Robledillo de Trujillo	0	1	1	6	3	9	0	2	2
10159 - Robledollano	0	0	0	3	1	4	0	0	0
10160 - Romangordo	1	0	1	3	2	5	0	0	0
10901 - Rosalejo	0	2	2	8	7	15	1	1	2
10161 - Ruanes	0	0	0	1	0	1	0	0	0
10162 - Salorino	0	0	0	9	5	14	2	1	3
10163 - Salvatierra de Santiago	0	0	0	0	3	3	0	0	0
10164 - San Martín de Trevejo	1	0	1	6	3	9	0	3	3
10165 - Santa Ana	1	0	1	2	1	3	0	0	0
10166 - Santa Cruz de la Sierra	1	1	2	2	3	5	0	0	0
10167 - Santa Cruz de Paniagua	1	1	2	1	1	2	1	1	2
10168 - Santa Marta de Magasca	1	0	1	2	5	7	1	0	1
10169 - Santiago de Alcántara	0	0	0	5	6	11	0	0	0
10170 - Santiago del Campo	0	0	0	1	3	4	0	1	1
10171 - Santibáñez el Alto	1	0	1	5	5	10	0	0	0
10172 - Santibáñez el Bajo	2	3	5	11	3	14	1	0	1
10173 - Saucedilla	3	6	9	2	0	2	1	1	2
10174 - Segura de Toro	0	0	0	0	0	0	0	1	1
10175 - Serradilla	14	0	14	9	11	20	1	5	6
10176 - Serrejón	3	0	3	2	2	4	0	1	1
10177 - Sierra de Fuentes	2	6	8	11	5	16	0	3	3
10178 - Talaván	3	1	4	5	5	10	3	0	3
10179 - Talaveruela de la Vera	0	0	0	4	0	4	0	0	0
10180 - Talayuela	18	19	37	28	25	53	4	12	16
10181 - Tejeda de Tiétar	3	1	4	2	5	7	0	3	3
10904 - Tiétar	2	2	4	2	7	9	2	1	3
10182 - Toril	0	0	0	0	1	1	0	0	0
10183 - Tornavacas	4	4	8	9	9	18	2	3	5
10184 - Torno (El)	2	2	4	8	8	16	2	0	2
10187 - Torre de Don Miguel	3	3	6	2	4	6	1	1	2
10188 - Torre de Santa María	1	0	1	6	4	10	1	0	1
10185 - Torrecilla de los Ángeles	4	0	4	4	3	7	0	1	1
10186 - Torrecillas de la Tiesa	5	8	13	6	7	13	0	2	2
10190 - Torrejón el Rubio	0	1	1	5	0	5	2	1	3
10189 - Torrejoncillo	8	9	17	16	24	40	2	5	7
10191 - Torremenga	2	1	3	5	4	9	0	4	4
10192 - Torremocha	0	1	1	7	10	17	3	3	6
10193 - Torreorgaz	3	1	4	7	9	16	2	3	5
10194 - Torquemada	0	0	0	4	2	6	0	2	2
10195 - Trujillo	4	2	6	44	37	81	6	6	12
10196 - Valdeastillas	0	0	0	4	2	6	0	13	13
10197 - Valdecañas de Tajo	0	0	0	1	1	2	0	0	0
10198 - Valdefuentes	4	1	5	14	15	29	0	3	3
10199 - Valdehúncar	0	0	0	1	0	1	0	2	2
10200 - Valdelacasa de Tajo	0	0	0	3	4	7	1	0	1
10201 - Valdemorales	0	0	0	0	2	2	0	1	1
10202 - Valdeobispo	2	1	3	2	7	9	1	1	2
10203 - Valencia de Alcántara	11	8	19	38	32	70	13	8	21
10204 - Valverde de la Vera	1	0	1	5	3	8	0	3	3
10205 - Valverde del Fresno	2	4	6	10	15	25	0	2	2
10902 - Vegaviana	0	2	2	2	7	9	3	5	8
10206 - Viandar de la Vera	0	0	0	3	1	4	1	0	1
10207 - Villa del Campo	0	0	0	4	4	8	0	0	0
10208 - Villa del Rey	0	1	1	1	1	2	0	0	0
10209 - Villamesías	0	2	2	3	6	9	0	0	0
10210 - Villamiel	1	0	1	4	3	7	1	1	2
10211 - Villanueva de la Sierra	2	2	4	4	1	5	0	1	1
10212 - Villanueva de la Vera	4	2	6	14	12	26	1	5	6
10214 - Villar de Plasencia	0	0	0	0	0	0	0	0	0
10213 - Villar del Pedroso	1	1	2	5	4	9	2	1	3
10215 - Villasbuenas de Gata	2	4	6	4	6	10	0	0	0
10216 - Zarza de Granadilla	4	2	6	14	4	18	1	4	5
10217 - Zarza de Montánchez	2	0	2	7	6	13	0	1	1
10218 - Zarza la Mayor	3	3	6	9	4	13	2	1	3
10219 - Zorita	5	1	6	12	9	21	3	1	4
Provincia de Cáceres	1.295	1.278	2.573	2.187	2.079	4.266	509	900	1.409

Tasa bruta de natalidad por mil habitantes

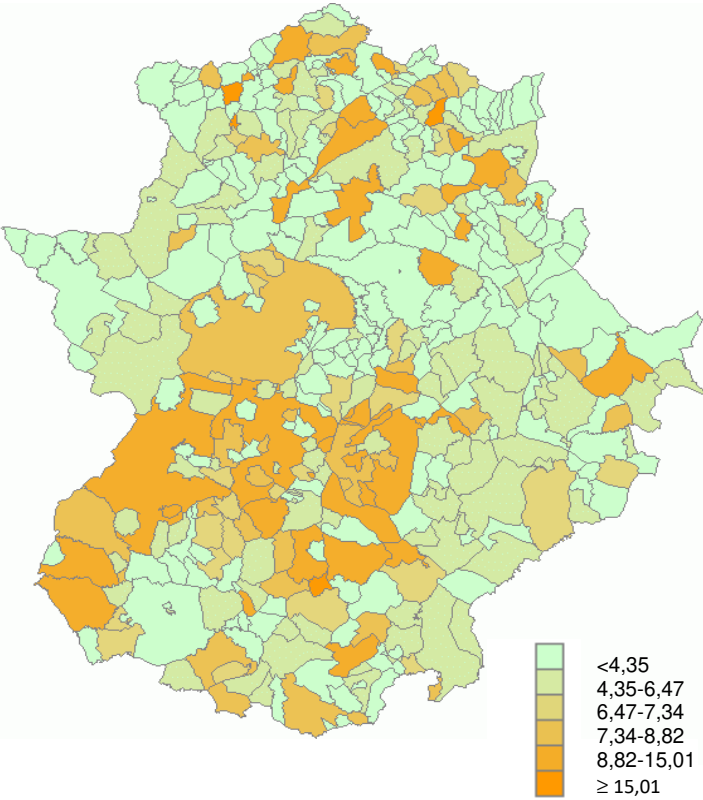

Tasa bruta de natalidad en Extremadura 7,34

Tasa bruta de mortalidad por mil habitantes

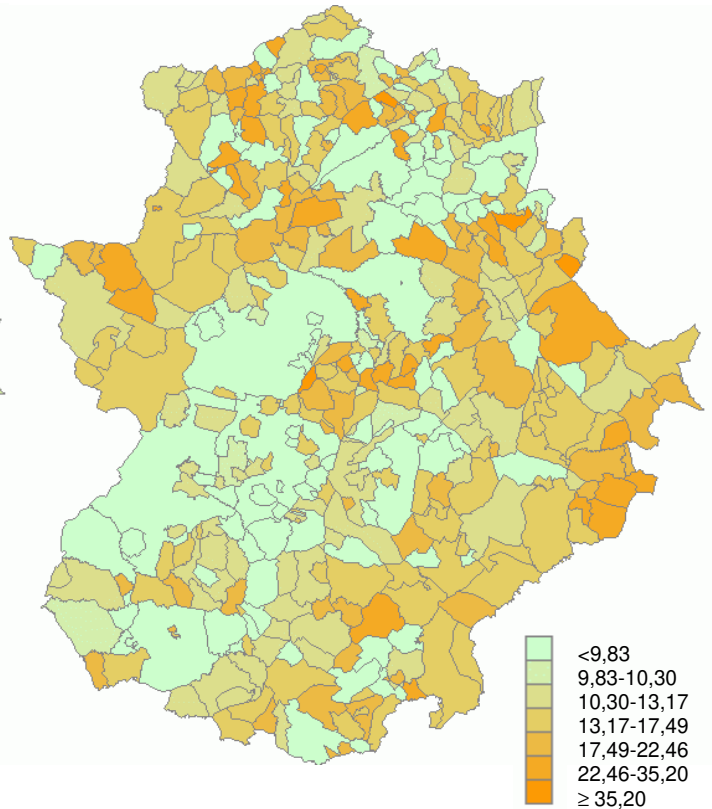

Tasa bruta de mortalidad en Extremadura 10,30

Tasa bruta de nupcialidad por mil habitantes

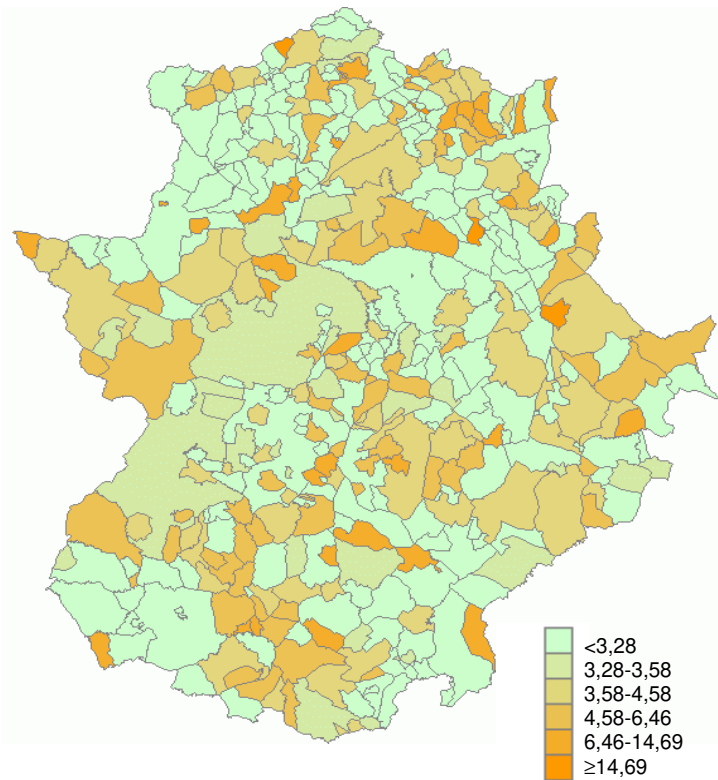

Tasa bruta de nupcialidad en Extremadura 3,58

Crecimiento natural

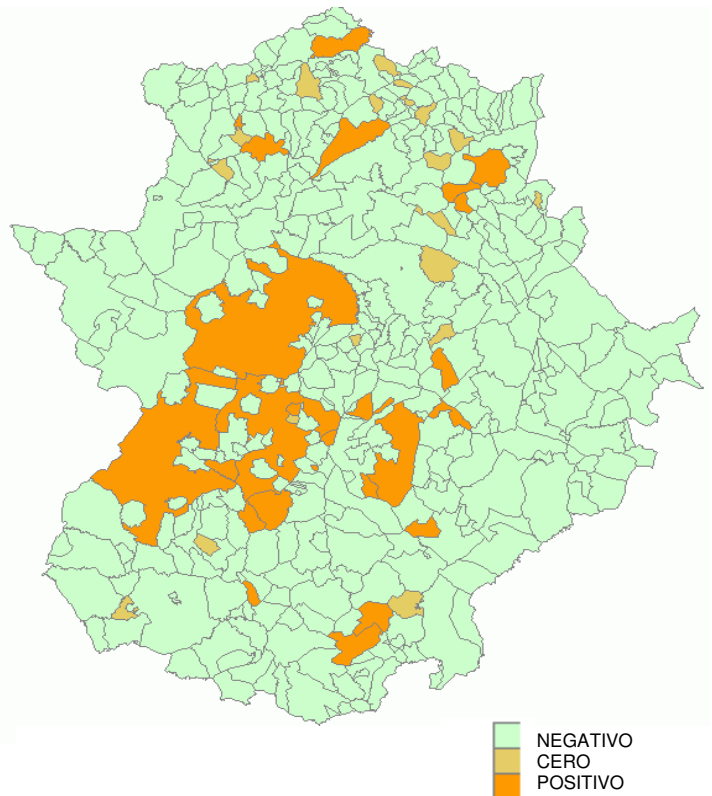

Crecimiento natural en Extremadura negativo

MOVIMIENTO NATURAL DE LA POBLACIÓN

NOTAS METODOLÓGICAS

Los acontecimientos demográficos incluidos en la presente publicación corresponden a las inscripciones realizadas en los Registros Civiles de los municipios de Extremadura. La información contenida en los boletines estadísticos de inscripción se facilita por el Instituto Nacional de Estadística, a través de sus Delegaciones Provinciales. Se trata, únicamente de matrimonios, defunciones y partos inscritos en esta Comunidad Autónoma, no considerando la información de acontecimientos referidos a residentes en Extremadura ocurridos en otras Comunidades. Ésta es la primera causa del carácter provisional de los datos, la segunda es el retraso con que se inscriben los acontecimientos, en algunos casos, de varios meses.

A nivel municipal las defunciones se agrupan por lugar de residencia, mientras que los nacimientos y matrimonios van referidos al lugar de inscripción, por no disponer de información completa sobre la futura residencia del matrimonio o del recién nacido.

CONCEPTOS Y DEFINICIONES

Causas de muerte.- Se entiende por Causas de muerte la enfermedad o conjunto de ellas causantes del fallecimiento del individuo. Las distintas enfermedades han sido clasificadas atendiendo a la Clasificación Internacional de Enfermedades (décima revisión) de la OMS.

Crecimiento Natural.- Es la variación – aumento o disminución – del número de personas que componen una población durante un periodo determinado, como resultado del balance entre nacimientos y defunciones.

Defunción.- Fallecimiento u óbito es la extinción de todo signo de vida de un nacido vivo. Se incluyen como defunciones los nacidos vivos que mueren antes de 24 horas, aunque aparecen inscritos como abortos en los boletines de partos.

Intervalo protogenésico.- Es el tiempo que transcurre entre la fecha del matrimonio y la fecha del nacimiento del primer hijo nacido vivo. Por tanto, únicamente puede calcularse sobre los hijos nacidos de madres casadas.

Intervalo intergenésico.- Es el tiempo comprendido entre dos nacimientos consecutivos de la misma madre.

Matrimonio.- Entendemos por matrimonio el procedimiento legal o el rito mediante el cual se unen dos personas a fin de constituirse en familia. Las formas en que este sucede son varias, distinguiéndose los matrimonios religiosos de los exclusivamente civiles.

Muerte infantil.- Se refiere a las muertes producidas en el primer año de vida y está desglosada, según los distintos grupos de edad, en neonatal (que a su vez se divide en precoz y tardía) y postneonatal.

Mortalidad fetal tardía, perinatal, infantil y sus divisiones

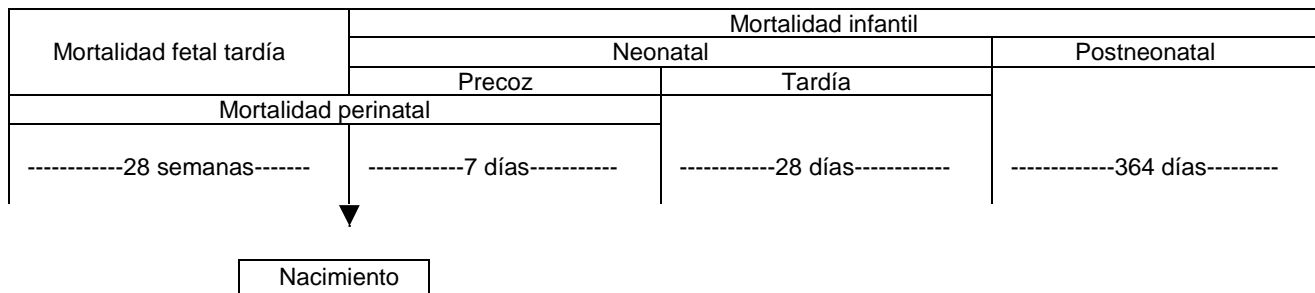

Nacimiento.- Es el feto nacido biológicamente vivo.

Orden del nacido.- Es el número de secuencia que corresponde a un nacido vivo entre el total de hijos que tiene una mujer.

Parto.- Se entiende por parto la expulsión o extracción del útero de un producto de concepción presuntamente viable. Cada parto puede dar lugar a uno o varios nacidos, llamándose parto simple si sólo hay un nacido y parto múltiple, si hay dos o más. En cuanto al tipo de parto, distinguimos entre normales y distócicos; estos últimos son los que no pueden llegar a término de modo natural y requieren algún tipo de intervención obstétrica resolutive.

Parto a término.- Recién nacido cuya edad gestacional es de 38 semanas completas o más (260 días ó más).

Parto Prematuro.- Recién nacido cuya edad gestacional es inferior o igual a 37 semanas completas (menores de 259 días).

Población anual.- La población utilizada para calcular las tasas brutas corresponde a la revisión padronal de 2018, por ser la última información disponible a nivel municipal.

Tasas.- Cociente que relaciona un suceso demográfico con un conjunto de población, o parte de ella, acaecidos durante un periodo de tiempo determinado.

Tasa bruta de natalidad.- Total de nacimientos en un año determinado por 1.000 habitantes.

Tasa bruta de mortalidad.- Total de defunciones en un año determinado por 1.000 habitantes.

Tasa bruta de nupcialidad.- Total de matrimonios en un año determinado por 1.000 habitantes