

Afiliación a la Seguridad
Social en Extremadura.

Marzo 2014



ieex
Instituto de Estadística
de Extremadura

GOBIERNO DE EXTREMADURA

NOTA ACLARATORIA:

Existen diferencias en el número de afiliados de esta publicación y los datos que facilita el Ministerio de Empleo y Seguridad Social. Estas diferencias son debidas a que existen personas que están dadas de alta en los registros de la Seguridad Social de más de una provincia (normalmente limítrofes). El Ministerio de Empleo y Seguridad Social la contabiliza una única vez en la provincia dónde tenga mayor antigüedad de alta en la empresa, desde el IEEX se contabilizan todas las personas dadas de alta en empresas extremeñas, independientemente que estén dadas de alta en alguna otra Comunidad Autónoma.

FUENTE: Instituto de Estadística de Extremadura a partir de datos facilitados por el Ministerio de Empleo y Seguridad Social. Tesorería General de la Seguridad Social

Afiliados en alta en Extremadura. 352.258

1. Afiliados en alta en Extremadura según sexo y edad

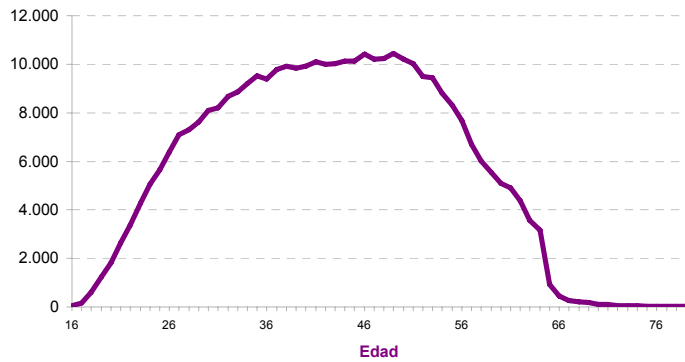
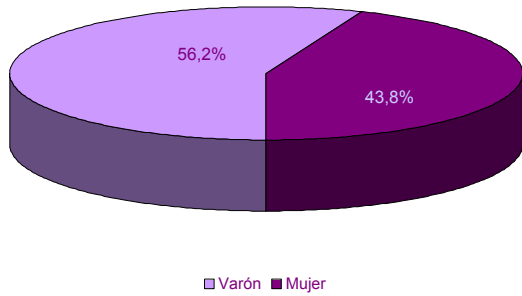

EDAD	SEXO	
	Hombre	Mujer
16-20	2.574	1.298
21-25	11.851	9.122
26-30	19.108	17.403
31-35	23.736	20.754
36-40	27.216	21.634
41-45	28.106	22.257
46-50	29.135	22.353
51-55	26.700	19.399
56-60	18.468	12.558
61-65	10.293	6.624
> 65	794	871
No consta		1
Total	197.981	154.274

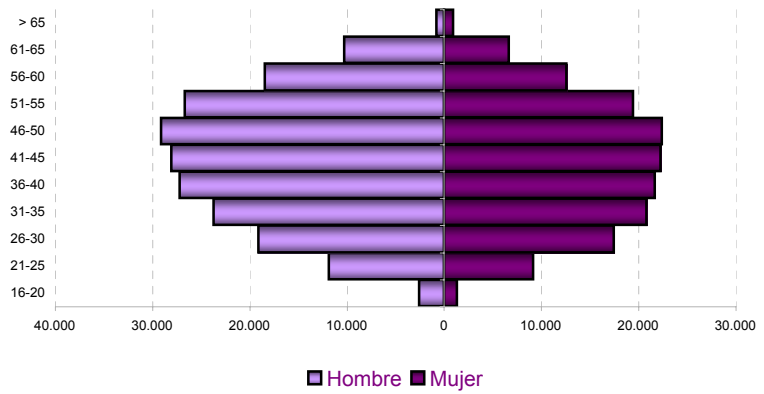

2. Afiliados en alta según lugar de residencia y edad

LUGAR DE RESIDENCIA

Badajoz	214.150
Cáceres	127.936
Otra CA	10.076
Otro país	93
No consta	3

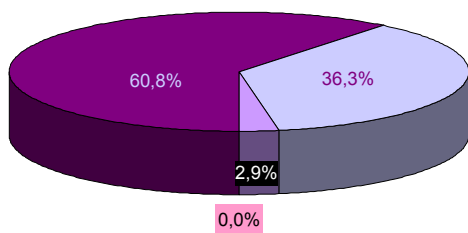

■ Badajoz ■ Cáceres ■ Otra CA ■ Otro país

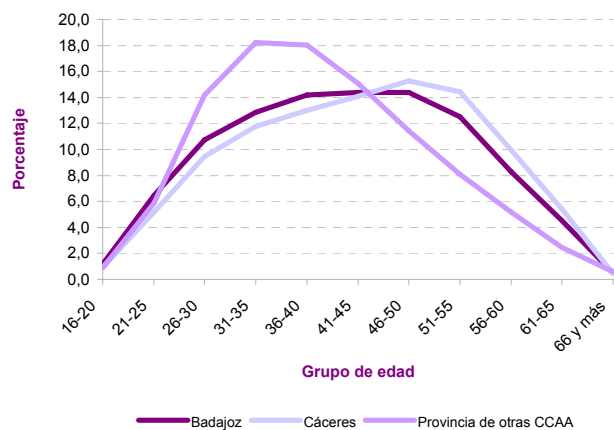

3. Afiliados en alta según tamaño del municipio de residencia y edad

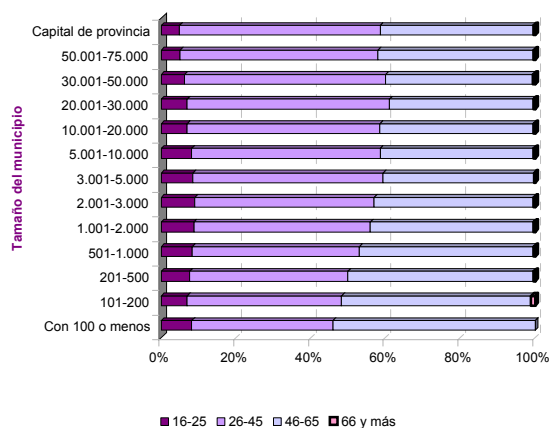
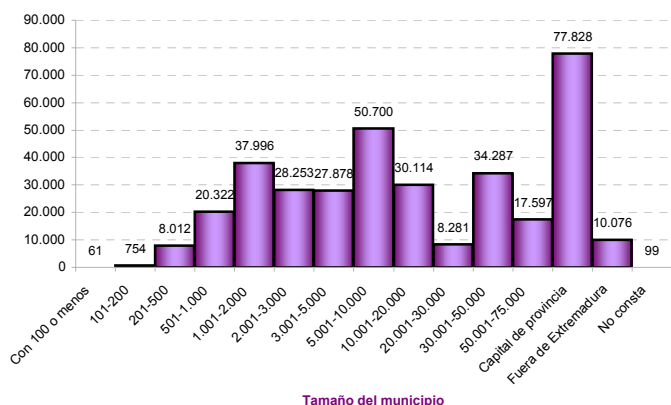

4. Afiliados en alta según sexo y nacionalidad

	SEXO		Total
	Varón	Mujer	
Española	192.160	149.726	341.886
Extranjera	5.825	4.547	10.372

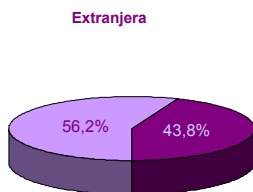
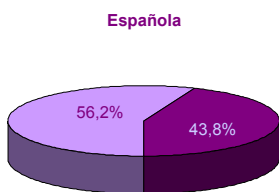
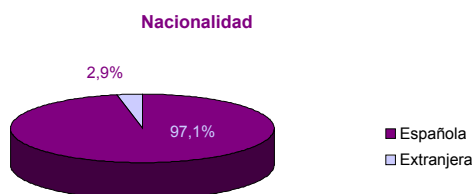

Población extranjera residente en Extremadura

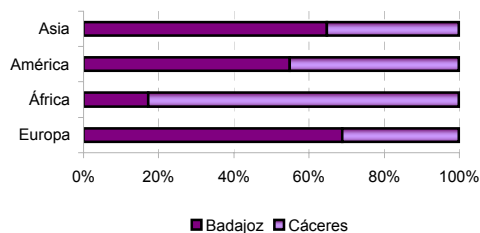

5. Afiliados en alta extranjeros según nacionalidad

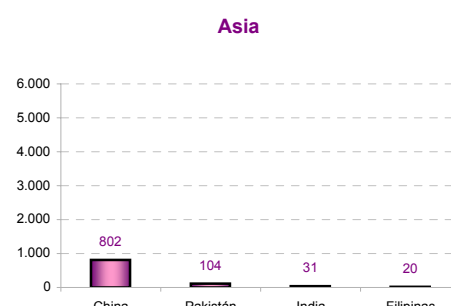
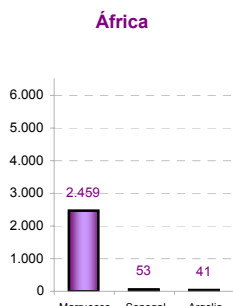
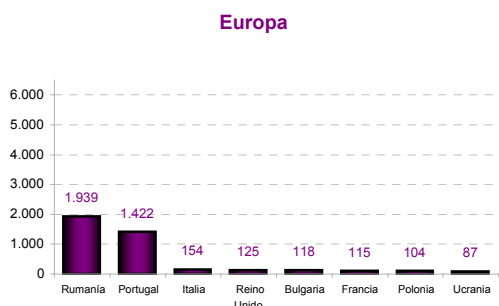
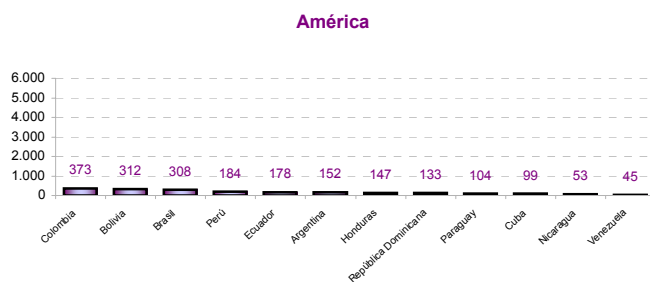
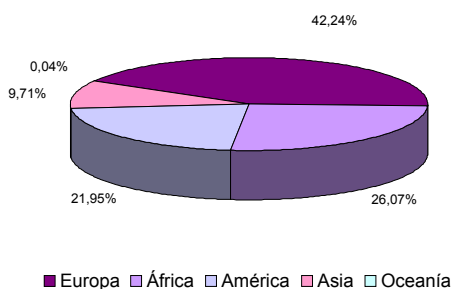

6. Afiliados en alta según sexo, edad, tamaño de municipio de residencia y principales nacionalidades

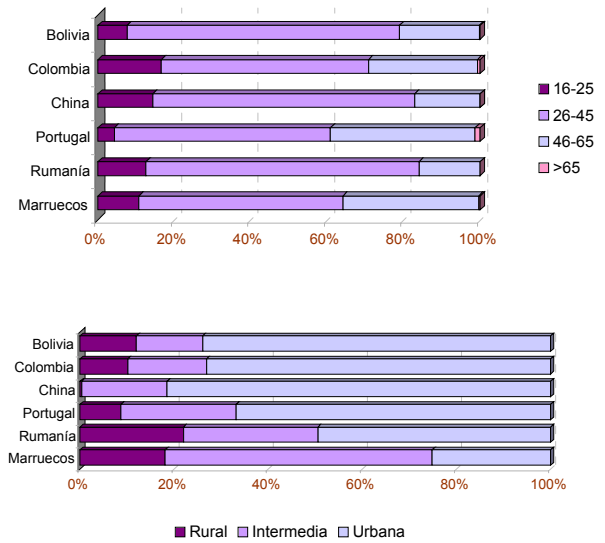
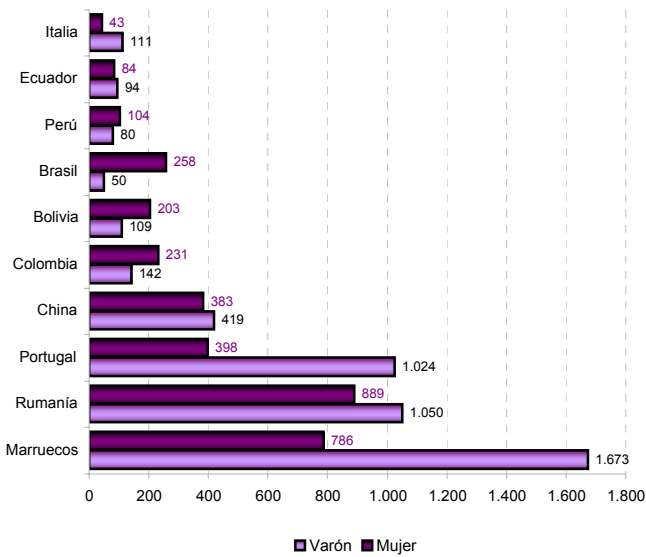

7. Afiliados en alta según régimen de afiliación, sexo y edad

	SEXO		Total
	Hombre	Mujer	
General	109.479	101.726	211.205
Empl. Hogar	165	5.220	5.385
Agrario	34.965	23.140	58.105
Autónomo	53.376	24.187	77.563

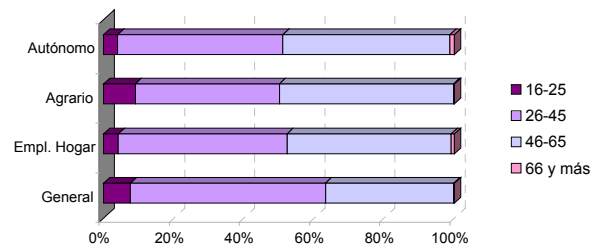

8. Afiliados en alta según régimen de afiliación y nacionalidad

	NACIONALIDAD	
	Española	Extranjera
General	206.781	4.424
Empl. Hogar	4.294	1.091
Agrario	54.943	3.162
Autónomo	75.868	1.695

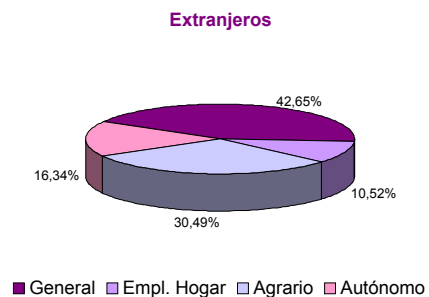
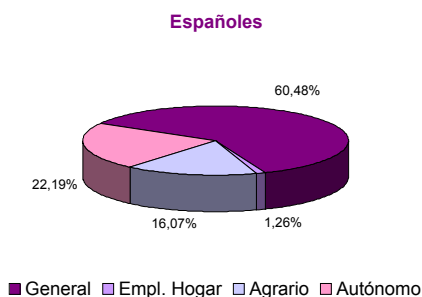
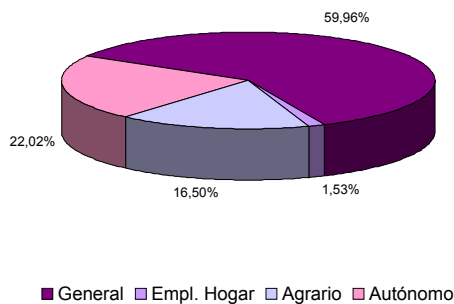

9. Afiliados en alta según régimen de afiliación y actividad económica

	RÉGIMEN	
	General	Autónomo
A Agricultura, ganadería, silvicultura y pesca	18.182	15.127
B Industrias extractivas	700	96
C Industria manufacturera	17.735	5.110
D Suministro de energía eléctrica, gas, vapor y aire acondicionado	1.242	52
E Suministro de agua, actividades de saneamiento, gestión de residuos y descontaminación	2.898	42
F Construcción	13.875	8.443
G Comercio al por mayor y al por menor; reparación de vehículos de motor y motocicletas	33.671	21.662
H Transporte y almacenamiento	6.518	3.448
I Hostelería	12.619	8.144
J Información y comunicaciones	2.413	491
K Actividades financieras y de seguros	4.964	1.166
L Actividades inmobiliarias	360	277
M Actividades profesionales, científicas y técnicas	7.105	3.654
N Actividades administrativas y servicios auxiliares	13.816	1.512
O Administración Pública y defensa; Seguridad Social obligatoria	40.078	12
P Educación	12.716	1.439
Q Actividades sanitarias y de servicios sociales	32.066	1.819
R Actividades artísticas, recreativas y de entrenamiento	2.268	913
S Otros servicios	4.491	4.155
T Actividades de los hogares como empleadores de personal doméstico; actividades de los hogares como productores de bienes y servicios para uso propio	5.672	1
U Actividades de organizaciones y organismos extraterritoriales	1	0
No consta	41.305	0

10. Afiliados en alta según sexo, edad de afiliación y actividad económica

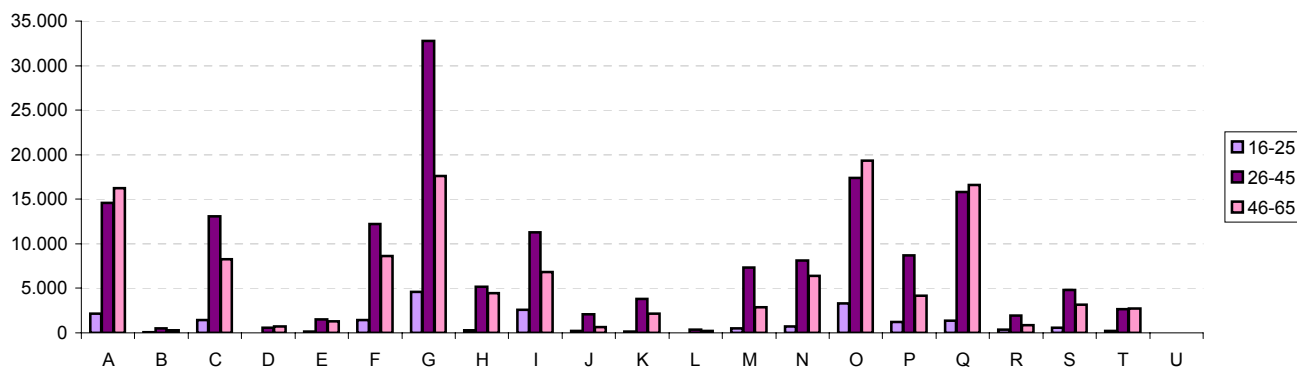
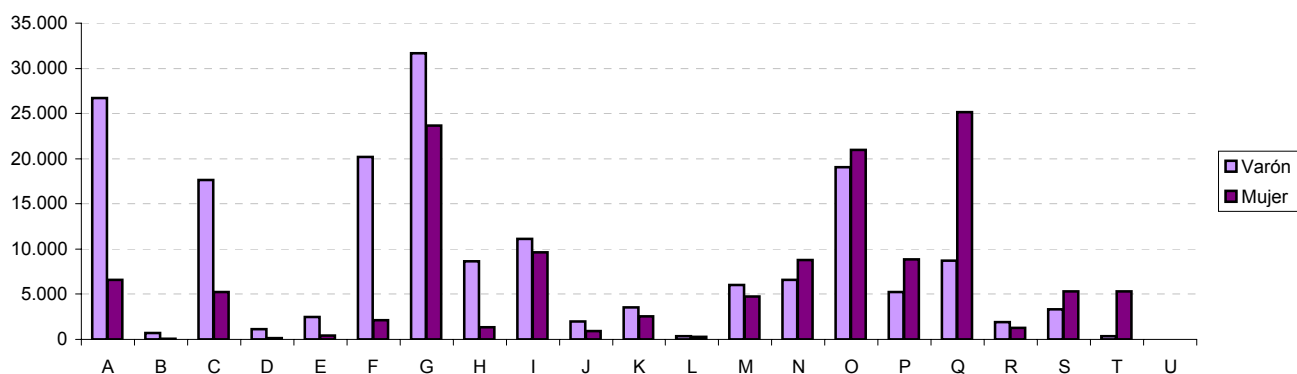

11. Afiliados en alta residentes en Extremadura por municipio de residencia. Provincia de Badajoz					
06001-Acedera	236	06056-Garbayuela	119	06109-Quintana de la Serena	1.267
06002-Aceuchal	2.165	06057-Garlitos	117	06110-Reina	62
06003-Ahillones	367	06058-Garrovilla, La	804	06111-Rena	259
06004-Alange	654	06059-Granja de Torrehermosa	598	06112-Retamal de Llerena	159
06005-Albuera, La	738	06903-Guadiana del Caudillo	768	06113-Ribera del Fresno	1.095
06006-Alburquerque	1.555	06060-Guareña	2.631	06114-Risco	27
06007-Alconchel	566	06061-Haba, La	363	06115-Roca de la Sierra, La	481
06008-Alconera	194	06062-Helechosa de los Montes	207	06116-Salvaleón	539
06009-Aljucén	62	06063-Herrera del Duque	951	06117-Salvatierra de los Barros	606
06010-Almendral	456	06064-Higuera de la Serena	244	06118-Sancti-Spiritus	38
06011-Almendralejo	9.456	06065-Higuera de Llerena	133	06119-San Pedro de Mérida	282
06012-Arroyo de San Serván	1.411	06066-Higuera de Vargas	611	06120-Santa Amalia	1.676
06013-Atalaya	92	06067-Higuera la Real	692	06121-Santa Marta	1.335
06014-Azuaga	2.561	06068-Hinojosa del Valle	187	06122-Santos de Maimona, Los	2.467
06015-Badajoz	45.910	06069-Hornachos	1.260	06123-San Vicente de Alcántara	1.580
06016-Barcarrota	1.123	06070-Jerez de los Caballeros	3.123	06124-Segura de León	539
06017-Baterno	83	06071-Lapa, La	80	06125-Siruella	580
06018-Benquerencia de la Serena	217	06072-Lobón	1.060	06126-Solana de los Barros	1.050
06019-Berlanga	882	06073-Llera	362	06127-Talarrubias	994
06020-Bienvenida	701	06074-Llerena	1.885	06128-Talavera la Real	1.865
06021-Bodonal de la Sierra	332	06075-Magacela	148	06129-Táliga	212
06022-Burguillos del Cerro	804	06076-Maguilla	358	06130-Tamurejo	51
06023-Cabeza del Buey	1.567	06077-Malcocinado	136	06131-Torre de Miguel Sesmero	524
06024-Cabeza la Vaca	392	06078-Malpartida de la Serena	203	06132-Torremayor	377
06025-Calamonte	2.362	06079-Manchita	340	06133-Torremejía	824
06026-Calera de León	316	06080-Medellín	889	06134-Trasierra	282
06027-Calzadilla de los Barros	215	06081-Medina de las Torres	334	06135-Trujillanos	404
06028-Campanario	1.504	06082-Mengabril	170	06136-Usagre	618
06029-Campillo de Llerena	588	06083-Mérida	17.597	06137-Valdecaballeros	270
06030-Capilla	27	06084-Mirandilla	365	06901-Valdelacalzada	1.036
06031-Carmonita	222	06085-Monesterio	1.194	06138-Valdetorres	501
06032-Carrascalejo, El	7	06086-Montemolín	429	06139-Valencia de las Torres	235
06033-Casas de Don Pedro	385	06087-Monterrubio de la Serena	783	06140-Valencia del Mombuey	255
06034-Casas de Reina	71	06088-Montijo	4.664	06141-Valencia del Ventoso	598
06035-Castilblanco	224	06089-Morera, La	298	06142-Valverde de Burguillos	85
06036-Castuera	1.824	06090-Nava de Santiago, La	357	06143-Valverde de Leganés	1.631
06037-Codosera, La	545	06091-Navalvillar de Pela	1.362	06144-Valverde de Llerena	223
06038-Cordobilla de Lácara	370	06092-Nogales	242	06145-Valverde de Mérida	394
06039-Coronada, La	581	06093-Oliva de la Frontera	1.675	06146-Valle de la Serena	363
06040-Corte de Peleas	620	06094-Oliva de Mérida	808	06147-Valle de Matamoros	122
06041-Cristina	178	06095-Olivenza	3.838	06148-Valle de Santa Ana	429
06042-Cheles	505	06096-Orellana de la Sierra	58	06149-Villafranca de los Barros	3.971
06043-Don Álvaro	198	06097-Orellana la Vieja	718	06150-Villagarcía de la Torre	323
06044-Don Benito	12.013	06098-Palomas	243	06151-Villagonzalo	427
06045-Entrín Bajo	241	06099-Parra, La	502	06152-Villalba de los Barros	584
06046-Esparragalejo	410	06100-Peñalsordo	257	06153-Villanueva de la Serena	8.281
06047-Esparragosa de la Serena	334	06101-Peraleda del Zaucejo	200	06154-Villanueva del Fresno	1.078
06048-Esparragosa de Lares	318	06102-Puebla de Alcocer	348	06155-Villar del Rey	627
06049-Feria	370	06103-Puebla de la Calzada	1.746	06156-Villar de Rena	565
06050-Fregenal de la Sierra	1.367	06104-Puebla de la Reina	258	06157-Villarta de los Montes	121
06051-Fuenlabrada de los Montes	636	06105-Puebla del Maestre	180	06158-Zafra	5.054
06052-Fuente de Cantos	1.425	06106-Puebla del Prior	181	06159-Zahínos	1.259
06053-Fuente del Arco	247	06107-Puebla de Obando	691	06160-Zalamea de la Serena	1.014
06054-Fuente del Maestre	2.545	06108-Puebla de Sancho Pérez	837	06161-Zarza-Capilla	112
06055-Fuentes de León	679	06902-Pueblonuevo del Guadiana	743	06162-Zarza, La	1.201

12. Afiliados en alta residentes en Extremadura por municipio de residencia. Provincia de Cáceres

10001-Abadía	78	10075-Fresnedoso de Ibor	61	10149-Plasenzuela	120
10002-Abertura	138	10076-Galisteo	339	10150-Portaje	85
10003-Acebo	172	10077-Garciaz	241	10151-Portezuelo	64
10004-Acehúche	332	10078-Garganta, La	101	10152-Pozuelo de Zarzón	154
10005-Aceituna	222	10079-Garganta la Olla	324	10153-Puerto de Santa Cruz	95
10006-Ahigal	497	10080-Gargantilla	105	10154-Rebollar	81
10903-Alagón del Río	359	10081-Gargüera	30	10155-Riolobos	473
10007-Albalá	169	10082-Garrovillas de Alconétar	462	10156-Robledillo de Gata	29
10008-Alcántara	441	10083-Garvín	34	10157-Robledillo de la Vera	79
10009-Alcollarín	64	10084-Gata	472	10158-Robledillo de Trujillo	99
10010-Alcuéscar	821	10085-Gordo, El	79	10159-Robledollano	115
10011-Aldeacentenera	189	10086-Granja, La	118	10160-Romangordo	38
10012-Aldea del Cano	192	10087-Guadalupe	586	10901-Rosalejo	613
10013-Aldea del Obispo, La	97	10088-Guijo de Coria	60	10161-Ruanes	14
10014-Aldeanueva de la Vera	736	10089-Guijo de Galisteo	592	10162-Salorino	219
10015-Aldeanueva del Camino	198	10090-Guijo de Granadilla	131	10163-Salvatierra de Santiago	76
10016-Aldehuela de Jerte	134	10091-Guijo de Santa Bárbara	121	10164-San Martín de Trevejo	217
10017-Alía	269	10092-Herguivuela	87	10165-Santa Ana	83
10018-Aliseda	692	10093-Hernán-Pérez	140	10166-Santa Cruz de la Sierra	93
10019-Almaraz	528	10094-Herrera de Alcántara	73	10167-Santa Cruz de Paniagua	116
10020-Almoharín	692	10095-Herreruela	107	10168-Santa Marta de Magasca	89
10021-Arroyo de la Luz	1.660	10096-Hervás	1.137	10169-Santiago de Alcántara	145
10022-Arroyomolinos de la Vera	117	10097-Higuera	15	10170-Santiago del Campo	73
10023-Arroyomolinos	317	10098-Hinojal	86	10171-Santibáñez el Alto	120
10024-Baños de Montemayor	207	10099-Holguera	226	10172-Santibáñez el Bajo	206
10025-Barrado	133	10100-Hoyos	268	10173-Saucedilla	219
10026-Belvis de Monroy	157	10101-Huélaga	43	10174-Segura de Toro	51
10027-Benquerencia	29	10102-Ibahernando	149	10175-Serradilla	479
10028-Berrocalejo	12	10103-Jaraicejo	148	10176-Serrejón	143
10029-Berzocana	133	10104-Jaraiz de la Vera	2.513	10177-Sierra de Fuentes	581
10030-Bohonal de Ibor	100	10105-Jarandilla de la Vera	966	10178-Talaván	216
10031-Botija	42	10106-Jarilla	42	10179-Talaveruela de la Vera	98
10032-Brozás	566	10107-Jerte	446	10180-Talayuela	3.633
10033-Cabañas del Castillo	108	10108-Ladrillar	49	10181-Tejeda de Tiétar	288
10034-Cabezabellosa	103	10109-Logrosán	541	10182-Toril	33
10035-Cabezueta del Valle	1.043	10110-Losar de la Vera	996	10183-Tornavacas	415
10036-Cabrero	117	10111-Madrigal de la Vera	467	10184-Torno, El	251
10037-Cáceres	31.918	10112-Madrigalejo	521	10185-Torrecilla de los Ángeles	217
10038-Cachorrilla	15	10113-Madroñera	715	10186-Torrecillas de la Tiesa	368
10039-Cadalso	124	10114-Majadas	579	10187-Torre de Don Miguel	161
10040-Calzadilla	136	10115-Malpartida de Cáceres	1.270	10188-Torre de Santa María	175
10041-Caminomorisco	409	10116-Malpartida de Plasencia	1.330	10189-Torrejuncillo	876
10042-Campillo de Deleitosa	11	10117-Marchagaz	86	10190-Torrejón el Rubio	189
10043-Campo Lugar	315	10118-Mata de Alcántara	99	10191-Torremenga	216
10044-Cañamero	552	10119-Membrío	213	10192-Torremocha	202
10045-Cañaveral	315	10120-Mesas de Ibor	37	10193-Torreorgaz	540
10046-Carbajo	65	10121-Miajadas	3.333	10194-Torrequemada	150
10047-Carcaboso	353	10122-Millanes	42	10195-Trujillo	2.877
10048-Carrascalejo	59	10123-Mirabel	182	10196-Valdastillas	102
10049-Casar de Cáceres	1.478	10124-Mohedas de Granadilla	301	10197-Valdecañas de Tajo	20
10050-Casar de Palomero	333	10125-Monroy	322	10198-Valdefuentes	333
10051-Casares de las Hurdes	78	10126-Montánchez	543	10199-Valdehúncar	46
10052-Casas de Don Antonio	30	10127-Montehermoso	1.982	10200-Valdelacasa de Tajo	68
10053-Casas de Don Gómez	55	10128-Moraleja	2.082	10201-Valdemorales	67
10054-Casas del Castañar	173	10129-Morcillo	134	10202-Valdeobispo	176
10055-Casas del Monte	252	10130-Navaconcejo	879	10203-Valencia de Alcántara	1.531
10056-Casas de Millán	137	10131-Navalmoral de la Mata	5.471	10204-Valverde de la Vera	126
10057-Casas de Miravete	25	10132-Navalvillar de Ibor	125	10205-Valverde del Fresno	774
10058-Casatejada	456	10133-Navas del Madroño	336	10902-Vegaviana	248
10059-Casillas de Coria	132	10134-Navezuelas	258	10206-Viandar de la Vera	79
10060-Castañar de Ibor	331	10135-Nuñomoral	407	10207-Villa del Campo	122
10061-Ceclavín	587	10136-Oliva de Plasencia	56	10208-Villa del Rey	42
10062-Cedillo	158	10137-Palomero	170	10209-Villamesías	93
10063-Cerezo	43	10138-Pasarón de la Vera	177	10210-Villamiel	223
10064-Cilleros	584	10139-Pedroso de Acim	26	10211-Villanueva de la Sierra	142
10065-Collado de la Vera	#N/A	10140-Peraleda de la Mata	454	10212-Villanueva de la Vera	597
10066-Conquista de la Sierra	44	10141-Peraleda de San Román	69	10213-Villar del Pedroso	129
10067-Coria	3.783	10142-Perales del Puerto	304	10214-Villar de Plasencia	58
10068-Cuacos de Yuste	278	10143-Pescueza	45	10215-Villasbuenas de Gata	128
10069-Cumbre, La	281	10144-Pesga, La	307	10216-Zarza de Granadilla	546
10070-Deleitosa	245	10145-Piedras Albas	34	10217-Zarza de Montánchez	176
10071-Descargamaría	28	10146-Pinofranqueado	612	10218-Zarza la Mayor	435
10072-Eljas	291	10147-Piornal	499	10219-Zorita	374
10073-Escorial	282	10148-Plasencia	12.818		

Afiliados en alta residentes en Extremadura por municipio de residencia y régimen y sector de actividad

PROVINCIA DE BADAJOZ

	TOTAL	SECTOR DE ACTIVIDAD					RÉGIMEN			
		Agricultura	Industria	Construcción	Servicios	No consta	R. G.			R. E.
							R. General	Empleados de hogar	R. G. Sist. Especial	
06001-Acedera	236	104	12	5	115	0	104	1	42	89
06002-Aceuchal	2.165	1.117	120	116	811	1	666	6	954	539
06003-Ahillones	367	212	10	25	120	0	116	1	185	65
06004-Alange	654	166	29	67	392	0	360	8	123	163
06005-Albuera, La	738	279	60	52	347	0	339	9	267	123
06006-Alburquerque	1.555	440	141	84	890	0	828	17	336	374
06007-Alconchel	566	232	31	42	261	0	236	2	206	122
06008-Alconera	194	14	60	9	111	0	153	2	11	28
06009-Aljucén	62	10	1	1	50	0	39	2	7	14
06010-Almendral	456	142	55	35	224	0	241	3	119	93
06011-Almendralejo	9.456	877	1.172	598	6.800	9	6.383	105	520	2.448
06012-Arroyo de San Serván	1.411	619	88	75	628	1	560	6	512	333
06013-Atalaya	92	37	4	4	47	0	36	6	37	13
06014-Azuaga	2.561	652	188	175	1.544	2	1.351	35	499	676
06015-Badajoz	45.910	1.779	2.025	1.651	40.424	31	35.530	1.354	1.146	7.880
06016-Barcarrota	1.123	294	95	93	641	0	599	9	232	283
06017-Baterno	83	65	1	0	17	0	8	0	35	40
06018-Benquerencia de la Serena	217	95	7	15	100	0	97	0	57	63
06019-Berlanga	882	417	44	34	386	1	326	2	355	199
06020-Bienvenida	701	300	42	66	292	1	292	2	227	180
06021-Bodonal de la Sierra	332	131	38	31	131	1	132	2	80	118
06022-Burguillos del Cerro	804	174	92	49	489	0	454	17	141	192
06023-Cabeza del Buey	1.567	396	134	114	911	12	795	10	269	493
06024-Cabeza la Vaca	392	139	55	27	171	0	175	2	126	89
06025-Calamonte	2.362	878	181	125	1.175	3	1.157	18	808	379
06026-Calera de León	316	102	62	17	135	0	149	0	74	93
06027-Calzadilla de los Barros	215	68	10	33	102	2	120	2	55	38
06028-Campanario	1.504	254	180	132	934	4	912	26	153	413
06029-Campillo de Llerena	588	344	21	50	173	0	174	0	316	98
06030-Capilla	27	9	1	4	13	0	13	0	4	10
06031-Carmonita	222	137	6	4	75	0	66	2	133	21
06032-Carrascalejo, El	7	1	1	0	5	0	6	0	0	1
06033-Casas de Don Pedro	385	101	17	40	225	2	192	2	78	113
06034-Casas de Reina	71	29	7	9	26	0	29	0	21	21
06035-Castilblanco	224	54	15	16	139	0	107	1	38	78
06036-Castuera	1.824	212	189	83	1.339	1	1.077	24	82	641
06037-Codosera, La	545	223	27	31	263	1	235	4	192	114
06038-Cordobilla de Lácara	370	226	8	10	125	1	98	2	207	63
06039-Coronada, La	581	203	28	49	299	2	280	12	178	111
06040-Corte de Peleas	620	412	17	12	179	0	158	3	370	89
06041-Cristina	178	76	24	11	66	1	76	1	60	41
06042-Cheles	505	330	15	22	138	0	131	2	316	56
06043-Don Álvaro	198	23	13	14	148	0	129	5	13	51
06044-Don Benito	12.013	1.879	994	753	8.376	11	7.682	254	1.369	2.708
06045-Entrín Bajo	241	164	8	10	59	0	60	1	141	39
06046-Esparragalejo	410	79	30	32	269	0	279	3	62	66
06047-Esparragosa de la Serena	334	148	41	27	117	1	145	0	116	73
06048-Esparragosa de Lares	318	126	20	28	142	2	146	1	91	80
06049-Feria	370	134	35	32	169	0	167	4	96	103
06050-Fregenal de la Sierra	1.367	143	249	67	907	1	831	20	81	435
06051-Fuenlabrada de los Montes	636	393	11	19	212	1	176	1	97	362
06052-Fuente de Cantos	1.425	252	141	98	932	2	815	23	157	430
06053-Fuente del Arco	247	120	4	31	92	0	98	3	99	47
06054-Fuente del Maestre	2.545	1.118	285	107	1.033	2	1.017	12	940	576
06055-Fuentes de León	679	263	78	45	292	1	282	4	176	217
06056-Garbayuela	119	48	9	7	55	0	49	0	31	39
06057-Garlitos	117	62	3	5	46	1	33	0	40	44
06058-Garrovilla, La	804	248	73	56	426	1	463	1	201	139
06059-Granja de Torrehermosa	598	185	37	28	348	0	271	11	117	199
06903-Guadiana del Caudillo	768	263	37	101	366	1	381	4	215	168
06060-Guareña	2.631	1.139	199	91	1.199	3	1.112	11	1.046	462
06061-Haba, La	363	52	27	33	251	0	214	13	35	101
06062-Helechosa de los Montes	207	87	4	21	93	2	101	0	76	30
06063-Herrera del Duque	951	243	106	58	543	1	482	5	146	318
06064-Higuera de la Serena	244	71	12	18	143	0	126	1	55	62
06065-Higuera de Llerena	133	84	2	6	41	0	39	0	73	21
06066-Higuera de Vargas	611	377	25	34	175	0	152	6	370	83
06067-Higuera la Real	692	102	186	40	362	2	394	12	64	222
06068-Hinojosa del Valle	187	107	5	1	74	0	58	1	101	27
06069-Hornachos	1.260	575	78	89	518	0	468	3	547	242
06070-Jerez de los Caballeros	3.123	287	724	162	1.946	4	2.160	18	222	723
06071-Lapa, La	80	36	8	3	33	0	33	0	31	16
06072-Lobón	1.060	460	59	37	504	0	522	1	381	156
06073-Llera	362	209	10	26	117	0	113	0	192	57
06074-Llerena	1.885	183	124	75	1.501	2	1.303	25	133	424

Afiliados en alta residentes en Extremadura por municipio de residencia y régimen y sector de actividad

PROVINCIA DE BADAJOZ

	TOTAL	SECTOR DE ACTIVIDAD					RÉGIMEN			
		Agricultura	Industria	Construcción	Servicios	No consta	R. G.			R. E.
							R. General	Empleados de hogar	R. G. Sist. Especial	
06075-Magacela	148	52	13	10	73	0	71	4	36	37
06076-Maguilla	358	227	15	25	91	0	94	1	196	67
06077-Malcocinado	136	105	8	2	21	0	23	0	104	9
06078-Malpartida de la Serena	203	99	7	1	96	0	73	0	86	44
06079-Manchita	340	225	8	21	86	0	81	0	213	46
06080-Medellín	889	393	56	54	385	1	356	2	331	200
06081-Medina de las Torres	334	69	55	25	183	2	191	3	48	92
06082-Mengabril	170	87	12	11	60	0	56	1	80	33
06083-Mérida	17.597	470	920	652	15.548	7	13.949	231	210	3.207
06084-Mirandilla	365	121	16	21	207	0	194	8	80	83
06085-Monesterio	1.194	192	175	94	733	0	674	6	96	418
06086-Montemolín	429	189	26	35	178	1	180	2	157	90
06087-Monterrubio de la Serena	783	355	72	45	310	1	308	4	224	247
06088-Montijo	4.664	987	403	282	2.986	6	2.777	41	799	1.047
06089-Morera, La	298	169	15	10	104	0	91	0	142	65
06090-Nava de Santiago, La	357	217	10	10	120	0	100	3	173	81
06091-Navalvillar de Pela	1.362	487	68	88	719	0	571	15	334	442
06092-Nogales	242	116	30	23	72	1	89	3	102	48
06093-Oliva de la Frontera	1.675	555	200	124	790	6	767	6	466	436
06094-Oliva de Mérida	808	611	13	46	138	0	140	3	601	64
06095-Olivenza	3.838	1.333	190	231	2.082	2	1.836	70	1.260	672
06096-Orellana de la Sierra	58	13	1	4	39	1	39	0	10	9
06097-Orellana la Vieja	718	116	48	84	466	4	416	7	36	259
06098-Palomas	243	155	15	6	67	0	69	0	147	27
06099-Parra, La	502	297	28	32	145	0	124	4	296	78
06100-Peñalsordo	257	93	16	25	123	0	103	1	48	105
06101-Peraleda del Zaucejo	200	113	12	0	73	2	73	0	82	45
06102-Puebla de Alcocer	348	71	29	22	226	0	190	2	36	120
06103-Puebla de la Calzada	1.746	449	158	181	958	0	964	10	373	399
06104-Puebla de la Reina	258	134	18	10	96	0	97	2	118	41
06105-Puebla del Maestre	180	94	15	2	68	1	62	1	78	39
06106-Puebla del Prior	181	79	11	18	73	0	68	0	66	47
06107-Puebla de Obando	691	418	19	38	215	1	192	7	411	81
06108-Puebla de Sancho Pérez	837	109	146	79	503	0	554	15	78	190
06902-Pueblonuevo del Guadiana	743	345	46	39	313	0	305	6	304	128
06109-Quintana de la Serena	1.267	114	335	93	718	7	794	12	60	401
06110-Reina	62	47	0	1	14	0	12	0	44	6
06111-Rena	259	186	12	5	56	0	52	1	164	42
06112-Retamal de Llerena	159	91	6	14	48	0	40	0	78	41
06113-Ribera del Fresno	1.095	366	67	87	574	1	494	4	244	353
06114-Risco	27	13	0	1	13	0	11	0	12	4
06115-Roca de la Sierra, La	481	214	19	27	221	0	191	6	192	92
06116-Salvaleón	539	182	88	33	236	0	267	4	137	131
06117-Salvatierra de los Barros	606	243	97	38	228	0	238	1	195	172
06118-Sancti-Spiritus	38	17	1	1	19	0	13	0	9	16
06119-San Pedro de Mérida	282	113	5	8	156	0	135	2	105	40
06120-Santa Amalia	1.676	800	169	83	622	2	618	11	635	412
06121-Santa Marta	1.335	418	86	116	715	0	606	15	305	409
06122-Santos de Maimona, Los	2.467	400	282	172	1.612	1	1.505	60	319	583
06123-San Vicente de Alcántara	1.580	192	512	79	796	1	983	12	137	448
06124-Segura de León	539	197	53	52	235	2	231	3	166	139
06125-Siruela	580	199	31	49	301	0	255	8	66	251
06126-Solana de los Barros	1.050	642	36	64	308	0	289	2	557	202
06127-Talarrubias	994	159	92	93	647	3	611	8	77	298
06128-Talavera la Real	1.865	651	167	90	957	0	875	19	546	425
06129-Táliga	212	89	12	28	83	0	77	3	83	49
06130-Tamurejo	51	29	2	1	19	0	15	0	12	24
06131-Torre de Miguel Sesmero	524	228	20	68	208	0	230	2	211	81
06132-Torremayor	377	230	25	4	118	0	133	2	210	32
06133-Torremejía	824	362	87	40	335	0	341	3	319	161
06134-Trasierra	282	178	6	21	77	0	84	5	162	31
06135-Trujillanos	404	53	23	21	306	1	296	5	28	75
06136-Usagre	618	284	25	48	258	3	249	2	249	118
06137-Valdecaballeros	270	55	21	31	161	2	136	2	41	91
06901-Valdelacalzada	1.036	513	47	82	394	0	380	7	427	222
06138-Valdetorres	501	295	25	14	167	0	164	1	282	54
06139-Valencia de las Torres	235	115	11	11	98	0	85	2	102	46
06140-Valencia del Mombuey	255	142	12	27	74	0	85	0	133	37
06141-Valencia del Ventoso	598	222	79	37	257	3	278	3	161	156
06142-Valverde de Burguillos	85	15	23	4	42	1	54	1	11	19
06143-Valverde de Leganés	1.631	738	87	103	703	0	605	27	698	301
06144-Valverde de Llerena	223	139	6	4	74	0	57	0	125	41
06145-Valverde de Mérida	394	180	11	14	188	1	174	6	167	47
06146-Valle de la Serena	363	182	12	23	146	0	141	0	143	79
06147-Valle de Matamoros	122	38	17	5	62	0	72	1	35	14

Afiliados en alta residentes en Extremadura por municipio de residencia y régimen y sector de actividad

PROVINCIA DE BADAJOZ

	TOTAL	SECTOR DE ACTIVIDAD					RÉGIMEN			
		Agricultura	Industria	Construcción	Servicios	No consta	R. G.	R. G. Sist.	R. E.	
							Empleados	Especial	de hogar	Agrario
06148-Valle de Santa Ana	429	164	75	31	159	0	211	3	148	67
06149-Villafranca de los Barros	3.971	586	535	227	2.619	4	2.615	39	371	946
06150-Villagarcía de la Torre	323	121	22	32	148	0	151	0	108	64
06151-Villagonzalo	427	181	27	25	193	1	180	6	146	95
06152-Villalba de los Barros	584	299	38	31	215	1	203	5	256	120
06153-Villanueva de la Serena	8.281	1.641	564	530	5.542	4	5.008	156	1.181	1.936
06154-Villanueva del Fresno	1.078	546	62	31	438	1	364	13	480	221
06155-Villar del Rey	627	213	40	52	321	1	301	11	186	129
06156-Villar de Rena	565	343	28	22	172	0	186	4	226	149
06157-Villarta de los Montes	121	41	4	3	73	0	58	0	27	36
06158-Zafra	5.054	156	692	221	3.982	3	3.681	68	65	1.240
06159-Zahínos	1.259	836	76	76	271	0	300	1	772	186
06160-Zalamea de la Serena	1.014	218	85	76	631	4	530	6	161	317
06161-Zarza-Capilla	112	40	12	11	49	0	41	1	18	52
06162-Zarza, La	1.201	368	79	111	643	0	578	8	290	325

Afiliados en alta residentes en Extremadura por municipio de residencia y régimen y sector de actividad

PROVINCIA DE CÁCERES

	TOTAL	SECTOR DE ACTIVIDAD					RÉGIMEN			
		Agricultura	Industria	Construcción	Servicios	No consta	R. G.	R. G. Sist.	R. E.	
							R. General	Empleados de hogar	Especial Agrario	Autónomo
10001-Abadía	78	17	10	9	42	0	41	0	15	22
10002-Abertura	138	60	13	13	52	0	61	1	46	30
10003-Acebo	172	60	7	17	88	0	52	0	55	65
10004-Acehúche	332	178	37	15	101	1	104	0	156	72
10005-Aceituna	222	137	13	14	58	0	59	0	131	32
10006-Ahigal	497	229	45	24	195	4	165	1	197	134
10903-Alagón del Río	359	176	29	28	126	0	135	2	112	110
10007-Albalá	169	54	5	20	89	1	81	0	32	56
10008-Alcántara	441	50	35	40	315	1	287	5	30	119
10009-Alcollarín	64	18	5	5	36	0	32	1	18	13
10010-Alcuéscar	821	269	38	79	434	1	418	5	254	144
10011-Aldeacentenera	189	86	12	22	69	0	66	1	63	59
10012-Aldea del Cano	192	40	12	7	131	2	119	3	30	40
10013-Aldea del Obispo, La	97	44	3	9	39	2	38	0	27	32
10014-Aldeanueva de la Vera	736	421	42	57	215	1	191	1	245	299
10015-Aldeanueva del Camino	198	27	26	16	129	0	100	2	10	86
10016-Aldehuela de Jerte	134	30	7	16	81	0	70	6	26	32
10017-Alía	269	104	7	27	128	3	107	5	74	83
10018-Aliseda	692	274	57	45	314	2	298	21	251	122
10019-Almaraz	528	36	168	44	279	1	423	3	18	84
10020-Almoharín	692	364	49	42	237	0	229	4	339	120
10021-Arroyo de la Luz	1.660	134	118	263	1.143	2	1.102	61	67	430
10022-Arroyomolinos de la Vera	117	51	8	7	51	0	44	0	38	35
10023-Arroyomolinos	317	110	23	17	167	0	145	2	110	60
10024-Baños de Montemayor	207	11	7	19	170	0	134	1	3	69
10025-Barrado	133	72	6	9	45	1	45	0	43	45
10026-Belvis de Monroy	157	28	17	2	110	0	100	2	6	49
10027-Benquerencia	29	12	0	0	17	0	15	0	10	4
10028-Berrocalejo	12	3	1	0	8	0	5	1	1	5
10029-Berzocana	133	45	10	17	60	1	57	2	31	43
10030-Bohonal de Ibor	100	17	8	8	67	0	52	4	12	32
10031-Botija	42	13	5	6	18	0	19	0	7	16
10032-Brozas	566	136	39	62	328	1	279	13	86	188
10033-Cabañas del Castillo	108	49	3	11	45	0	35	1	25	47
10034-Cabezabellosa	103	41	7	16	38	1	43	0	25	35
10035-Cabezuela del Valle	1.043	662	31	78	271	1	264	7	592	180
10036-Cabrero	117	77	5	8	27	0	25	0	59	33
10037-Cáceres	31.918	594	1.604	1.488	28.208	24	25.196	884	248	5.590
10038-Cachorrilla	15	3	0	2	10	0	8	0	1	6
10039-Cadalso	124	58	11	8	45	2	43	0	55	26
10040-Calzadilla	136	57	9	14	56	0	63	1	47	25
10041-Caminomorisco	409	143	17	48	201	0	204	3	104	98
10042-Campillo de Deleitosa	11	1	2	4	4	0	7	0	0	4
10043-Campo Lugar	315	167	18	12	117	1	115	0	110	90
10044-Cañamero	552	193	43	52	262	2	217	4	164	167
10045-Cañaverl	315	31	47	48	189	0	210	5	27	73
10046-Carbajo	65	27	3	4	31	0	27	0	26	12
10047-Carcaboso	353	71	37	32	212	1	198	10	62	83
10048-Carrascalejo	59	9	2	12	36	0	23	1	2	33
10049-Casar de Cáceres	1.478	139	209	160	966	4	1.018	47	43	370
10050-Casar de Palomero	333	171	8	25	129	0	110	0	155	68
10051-Casares de las Hurdes	78	29	3	5	41	0	35	0	23	20
10052-Casas de Don Antonio	30	6	3	1	20	0	16	1	6	7
10053-Casas de Don Gómez	55	18	1	11	25	0	21	1	12	21
10054-Casas del Castañar	173	53	1	18	101	0	79	1	30	63
10055-Casas del Monte	252	83	59	22	88	0	126	1	74	51
10056-Casas de Millán	137	35	15	12	75	0	67	3	28	39
10057-Casas de Miravete	25	2	0	2	21	0	18	0	1	6
10058-Casatejada	456	153	59	49	195	0	236	3	134	83
10059-Casillas de Coria	132	50	6	15	59	2	64	2	43	23
10060-Castañar de Ibor	331	114	24	39	152	2	141	1	102	87
10061-Ceclavín	587	318	35	52	180	2	178	4	298	107
10062-Cedillo	158	67	26	12	53	0	72	0	65	21
10063-Cerezo	43	29	2	0	11	1	7	0	25	11
10064-Cilleros	584	309	17	45	213	0	176	5	266	137
10065-Collado de la Vera	31	6	4	2	19	0	17	0	5	9
10066-Conquista de la Sierra	44	15	4	2	23	0	19	0	9	16
10067-Coria	3.783	519	227	373	2.661	3	2.412	46	356	969
10068-Cuacos de Yuste	278	51	72	28	127	0	162	5	34	77
10069-Cumbre, La	281	55	23	25	172	6	183	4	39	55
10070-Deleitosa	245	43	31	33	138	0	128	4	18	95
10071-Descargamaría	28	7	3	3	15	0	15	0	7	6
10072-Eljas	291	147	10	35	95	4	94	1	145	51
10073-Escorial	282	95	44	37	106	0	158	2	71	51
10075-Fresnedoso de Ibor	61	21	3	10	26	1	23	2	14	22

Afiliados en alta residentes en Extremadura por municipio de residencia y régimen y sector de actividad

PROVINCIA DE CÁCERES

	TOTAL	SECTOR DE ACTIVIDAD					RÉGIMEN			
		Agricultura	Industria	Construcción	Servicios	No consta	R. G.	R. G. Sist.	R. E.	
							R. General	Empleados de hogar	Especial Agrario	Autónomo
10076-Galisteo	339	111	34	37	156	1	176	7	81	75
10077-Garciaz	241	116	10	28	87	0	84	2	90	65
10078-Garganta, La	101	24	17	14	45	1	54	1	13	33
10079-Garganta la Olla	324	182	20	17	103	2	83	0	138	103
10080-Gargantilla	105	49	6	13	35	2	36	0	35	34
10081-Gargüera	30	12	0	4	14	0	14	0	0	16
10082-Garrovillas de Alconétar	462	57	51	63	289	2	300	7	26	129
10083-Garvín	34	18	2	2	11	1	10	1	14	9
10084-Gata	472	201	25	40	202	4	193	3	159	117
10085-Gordo, El	79	7	20	12	40	0	64	1	6	8
10086-Granja, La	118	39	25	15	39	0	54	2	31	31
10087-Guadalupe	586	98	24	62	401	1	357	2	82	145
10088-Guijo de Coria	60	30	4	5	20	1	19	1	22	18
10089-Guijo de Galisteo	592	309	31	40	212	0	222	3	220	147
10090-Guijo de Granadilla	131	36	8	6	80	1	63	3	23	42
10091-Guijo de Santa Bárbara	121	31	16	20	54	0	66	0	14	41
10092-Herguijuela	87	14	10	9	53	1	54	0	11	22
10093-Hernán-Pérez	140	63	10	18	49	0	58	0	50	32
10094-Herrera de Alcántara	73	40	1	7	25	0	16	2	41	14
10095-Herreruela	107	49	11	2	45	0	39	5	42	21
10096-Hervás	1.137	60	177	88	808	4	670	17	48	402
10097-Higuera	15	8	1	2	4	0	5	0	5	5
10098-Hinojal	86	29	5	11	40	1	28	3	5	50
10099-Holguera	226	102	9	22	90	3	87	1	63	75
10100-Hoyos	268	82	18	35	133	0	131	3	77	57
10101-Huélaga	43	15	2	3	23	0	17	1	8	17
10102-Ibahernando	149	27	11	29	81	1	92	1	18	38
10103-Jaraicejo	148	42	6	15	84	1	65	2	27	54
10104-Jaraiz de la Vera	2.513	903	288	165	1.155	2	1.100	22	794	597
10105-Jarandilla de la Vera	966	223	73	113	555	2	485	10	129	342
10106-Jarilla	42	10	4	2	25	1	23	0	6	13
10107-Jerte	446	226	18	28	174	0	134	1	197	114
10108-Ladrillar	49	23	1	7	18	0	14	0	2	33
10109-Logrosán	541	122	37	45	336	1	283	4	80	174
10110-Losar de la Vera	996	407	50	70	466	3	385	8	201	402
10111-Madrigal de la Vera	467	139	27	61	240	0	185	5	129	148
10112-Madrigalejo	521	220	32	29	240	0	215	5	166	135
10113-Madroñera	715	150	30	102	430	3	380	8	135	192
10114-Majadas	579	343	34	45	156	1	202	1	335	41
10115-Malpartida de Cáceres	1.270	62	110	119	978	1	921	41	44	264
10116-Malpartida de Plasencia	1.330	149	234	168	778	1	897	17	97	319
10117-Marchagaz	86	59	3	3	21	0	18	1	58	9
10118-Mata de Alcántara	99	26	2	12	59	0	57	1	13	28
10119-Membrío	213	88	11	16	97	1	85	3	82	43
10120-Mesas de Ibor	37	6	3	11	17	0	21	1	1	14
10121-Miajadas	3.333	799	440	250	1.840	4	1.810	32	375	1.116
10122-Millanes	42	3	11	6	21	1	26	0	1	15
10123-Mirabel	182	43	38	10	88	3	96	3	43	40
10124-Mohedas de Granadilla	301	150	14	32	105	0	86	1	144	70
10125-Monroy	322	134	21	30	137	0	114	16	99	93
10126-Montánchez	543	112	52	55	324	0	308	3	101	131
10127-Montehermoso	1.982	687	163	197	932	3	878	4	529	571
10128-Moraleja	2.082	435	156	181	1.305	5	1.093	23	297	669
10129-Morcillo	134	57	13	20	43	1	59	0	51	24
10130-Navaconcejo	879	536	26	60	256	1	227	6	478	168
10131-Navalmoral de la Mata	5.471	620	960	283	3.601	7	3.756	71	548	1.096
10132-Navalvillar de Ibor	125	60	8	10	47	0	42	1	56	26
10133-Navas del Madroño	336	60	19	54	201	2	187	16	40	93
10134-Navezuelas	258	133	4	42	78	1	90	1	115	52
10135-Nuñomoral	407	126	16	60	205	0	228	1	94	84
10136-Oliva de Plasencia	56	12	3	5	36	0	29	0	12	15
10137-Palomero	170	92	10	7	60	1	50	3	76	41
10138-Pasarón de la Vera	177	84	10	15	67	1	62	4	77	34
10139-Pedroso de Acim	26	8	5	1	12	0	14	0	8	4
10140-Peraleda de la Mata	454	98	90	37	227	2	277	5	64	108
10141-Peraleda de San Román	69	30	4	15	20	0	21	0	21	27
10142-Perales del Puerto	304	169	8	30	97	0	91	0	164	49
10143-Pescueza	45	16	0	3	26	0	17	1	6	21
10144-Pesga, La	307	140	5	33	128	1	109	1	89	108
10145-Piedras Albas	34	17	0	2	14	1	12	0	13	9
10146-Pinofranqueado	612	276	18	60	257	1	243	2	166	201
10147-Piornal	499	287	13	28	170	1	145	0	155	199
10148-Plasencia	12.818	548	965	777	10.517	11	9.403	257	348	2.810
10149-Plasenzuela	120	27	13	16	63	1	74	2	15	29
10150-Portaje	85	35	4	2	44	0	40	0	27	18

Afiliados en alta residentes en Extremadura por municipio de residencia y régimen y sector de actividad

PROVINCIA DE CÁCERES

	TOTAL	SECTOR DE ACTIVIDAD					RÉGIMEN			
		Agricultura	Industria	Construcción	Servicios	No consta	R. G.	R. G. Sist.	R. E.	
							R. General	Empleados de hogar		Especial Agrario
10151-Portezuelo	64	26	1	13	24	0	24	4	25	11
10152-Pozuelo de Zarzón	154	70	25	5	54	0	60	1	55	38
10153-Puerto de Santa Cruz	95	36	3	8	48	0	43	4	30	18
10154-Rebollar	81	58	0	5	18	0	14	0	39	28
10155-Riolobos	473	258	26	49	140	0	152	3	169	149
10156-Robledillo de Gata	29	11	0	0	18	0	13	0	10	6
10157-Robledillo de la Vera	79	20	6	6	46	1	36	0	11	32
10158-Robledillo de Trujillo	99	41	3	5	50	0	44	0	39	16
10159-Robledollano	115	65	7	14	29	0	19	1	62	33
10160-Romangordo	38	3	0	6	29	0	33	0	1	4
10901-Rosalejo	613	351	46	33	182	1	198	5	262	148
10161-Ruanes	14	4	0	2	8	0	9	0	2	3
10162-Salorino	219	93	11	11	104	0	90	3	91	35
10163-Salvatierra de Santiago	76	13	12	16	33	2	43	1	6	26
10164-San Martín de Trevejo	217	106	11	18	81	1	59	2	93	63
10165-Santa Ana	83	20	6	18	39	0	53	1	13	16
10166-Santa Cruz de la Sierra	93	43	4	7	39	0	35	1	31	26
10167-Santa Cruz de Paniagua	116	80	0	16	20	0	29	0	75	12
10168-Santa Marta de Magasca	89	31	6	4	48	0	42	4	28	15
10169-Santiago de Alcántara	145	43	7	23	72	0	69	7	42	27
10170-Santiago del Campo	73	27	1	7	38	0	39	1	7	26
10171-Santibáñez el Alto	120	75	2	5	38	0	33	2	74	11
10172-Santibáñez el Bajo	206	94	20	20	72	0	67	2	77	60
10173-Saucedilla	219	82	41	17	79	0	110	1	67	41
10174-Segura de Toro	51	13	5	5	28	0	25	0	11	15
10175-Serradilla	479	135	26	55	262	1	259	7	108	105
10176-Serrejón	143	60	9	7	66	1	68	2	53	20
10177-Sierra de Fuentes	581	37	41	64	438	1	400	27	21	133
10178-Talaván	216	79	14	38	85	0	84	0	62	70
10179-Talaveruela de la Vera	98	45	1	11	40	1	31	0	34	33
10180-Talayuela	3.633	1.956	392	225	1.058	2	1.286	6	1.746	595
10181-Tejeda de Tiétar	288	135	18	18	115	2	98	2	122	66
10182-Toril	33	19	2	0	12	0	11	0	21	1
10183-Tornavacas	415	233	11	47	123	1	88	5	209	113
10184-Torno, El	251	108	8	15	120	0	95	3	56	97
10185-Torrecilla de los Angeles	217	106	10	18	82	1	84	0	89	44
10186-Torrecillas de la Tiesa	368	88	41	70	169	0	190	2	55	121
10187-Torre de Don Miguel	161	67	9	9	76	0	65	1	66	29
10188-Torre de Santa María	175	70	17	8	80	0	71	1	64	39
10189-Torrejoncillo	876	197	60	166	451	2	462	8	176	230
10190-Torrejón el Rubio	189	66	13	14	96	0	83	3	54	49
10191-Torremenga	216	74	17	19	105	1	108	1	69	38
10192-Torremocha	202	39	7	23	130	3	126	6	20	50
10193-Torreorgaz	540	56	41	82	358	3	331	27	21	161
10194-Torrequemada	150	15	15	9	110	1	90	2	7	51
10195-Trujillo	2.877	233	348	223	2.066	7	1.925	45	138	769
10196-Valdastillas	102	36	6	12	47	1	47	0	21	34
10197-Valdecañas de Tajo	20	1	0	5	14	0	12	0	1	7
10198-Valdefuentes	333	76	31	27	198	1	190	2	49	92
10199-Valdehúncar	46	7	11	1	27	0	32	1	5	8
10200-Valdelacasa de Tajo	68	15	2	15	36	0	20	2	8	38
10201-Valdemorales	67	38	0	3	26	0	23	1	35	8
10202-Valdeobispo	176	60	7	11	97	1	89	2	49	36
10203-Valencia de Alcántara	1.531	249	137	135	1.009	1	862	34	186	449
10204-Valverde de la Vera	126	42	5	10	69	0	54	1	29	42
10205-Valverde del Fresno	774	342	50	61	321	0	253	4	295	222
10902-Vegaviana	248	106	10	30	102	0	107	1	62	78
10206-Viandar de la Vera	79	21	8	18	32	0	42	0	16	21
10207-Villa del Campo	122	61	6	12	43	0	43	1	49	29
10208-Villa del Rey	42	12	2	10	17	1	22	0	8	12
10209-Villamesías	93	51	4	3	35	0	31	0	48	14
10210-Villamiel	223	141	12	20	50	0	57	0	132	34
10211-Villanueva de la Sierra	142	85	11	10	36	0	43	1	79	19
10212-Villanueva de la Vera	597	144	52	61	340	0	263	11	103	220
10213-Villar del Pedroso	129	53	7	18	48	3	39	1	27	62
10214-Villar de Plasencia	58	20	6	3	29	0	28	0	6	24
10215-Villasbuenas de Gata	128	67	2	8	51	0	41	0	60	27
10216-Zarza de Granadilla	546	112	76	72	286	0	226	1	79	240
10217-Zarza de Montánchez	176	76	10	25	65	0	78	1	68	29
10218-Zarza la Mayor	435	274	14	24	123	0	89	9	259	78
10219-Zorita	374	116	23	38	196	1	164	8	101	101