

Afiliación a la Seguridad  
Social en Extremadura.

Marzo 2015



**ieex**  
Instituto de Estadística  
de Extremadura

**GOBIERNO DE EXTREMADURA**

**NOTA ACLARATORIA:**

Existen diferencias en el número de afiliados de esta publicación y los datos que facilita el Ministerio de Empleo y Seguridad Social. Estas diferencias son debidas a que existen personas que están dadas de alta en los registros de la Seguridad Social de más de una provincia (normalmente limítrofes). El Ministerio de Empleo y Seguridad Social la contabiliza una única vez en la provincia dónde tenga mayor antigüedad de alta en la empresa, desde el IEEX se contabilizan todas las personas dadas de alta en empresas extremeñas, independientemente de que estén dadas de alta en alguna otra Comunidad Autónoma.

**FUENTE:** Instituto de Estadística de Extremadura a partir de datos facilitados por el Ministerio de Empleo y Seguridad Social. Tesorería General de la Seguridad Social

## Afiliados en alta en Extremadura. 363.920

### 1. Afiliados en alta en Extremadura según sexo y edad

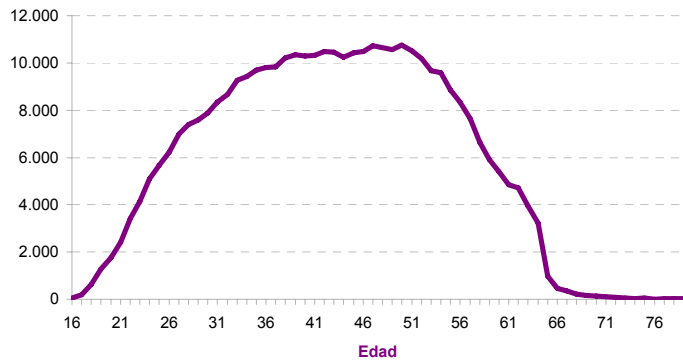
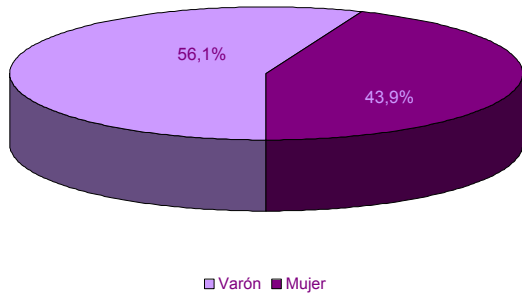

EDAD	SEXO	
	Hombre	Mujer
16-20	2.666	1.242
21-25	11.926	8.785
26-30	19.086	16.962
31-35	24.515	20.879
36-40	27.755	22.732
41-45	29.018	22.912
46-50	29.576	23.604
51-55	28.010	20.806
56-60	19.960	13.954
61-65	10.604	7.104
> 65	944	880
No consta		1
<b>Total</b>	<b>204.060</b>	<b>159.861</b>

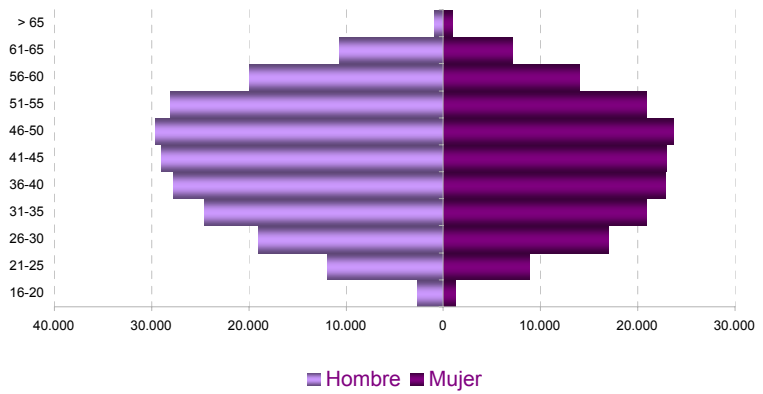

### 2. Afiliados en alta según lugar de residencia y edad

#### LUGAR DE RESIDENCIA

Badajoz	221.475
Cáceres	131.514
Otra CA	10.829
Otro país	97
No consta	7

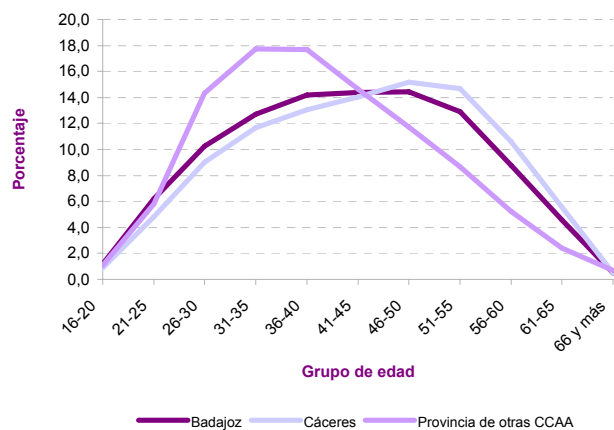
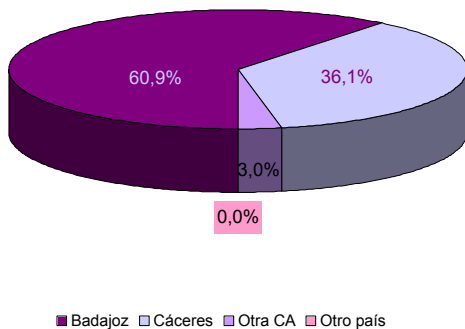

### 3. Afiliados en alta según tamaño del municipio de residencia y edad

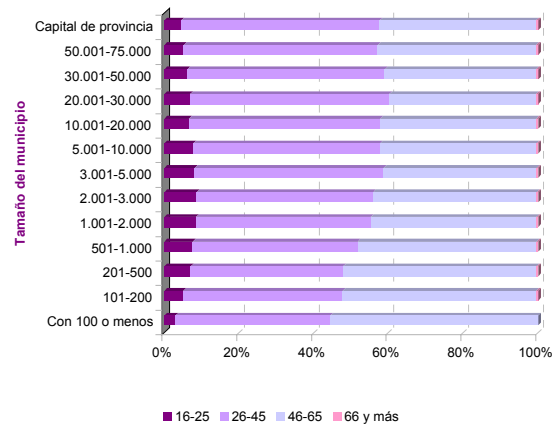
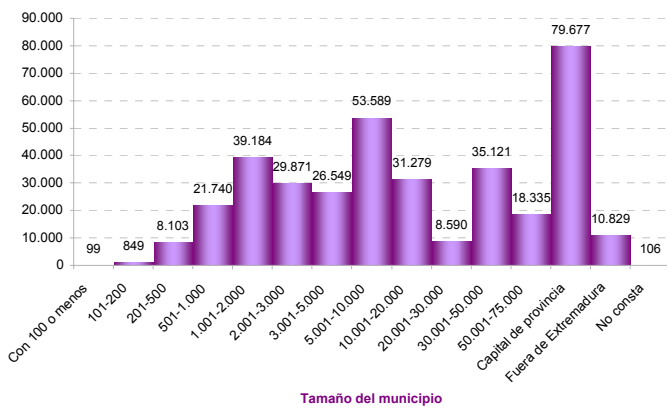

### 4. Afiliados en alta según sexo y nacionalidad

	SEXO		Total
	Hombre	Mujer	
Española	198.113	155.266	353.379
Extranjera	5.947	4.594	10.541

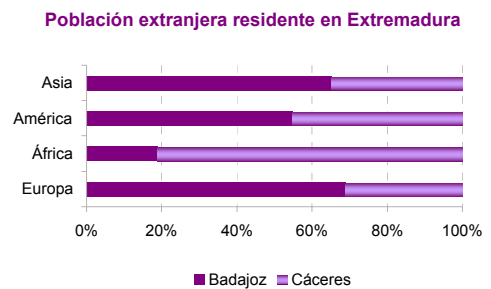
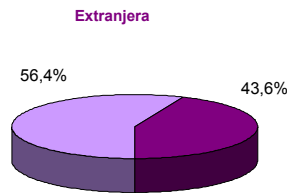
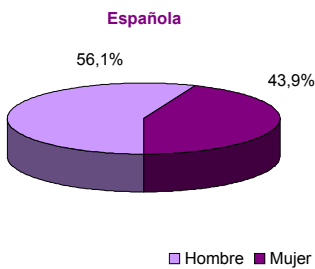
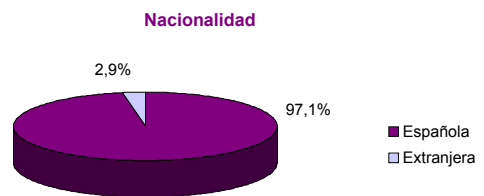

### 5. Afiliados en alta extranjeros según nacionalidad

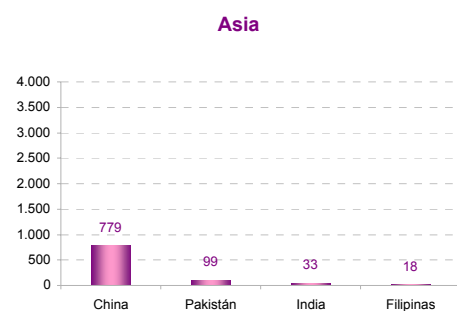
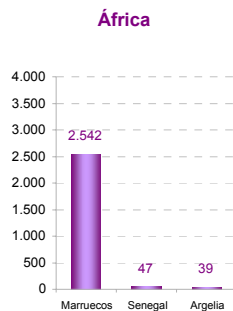
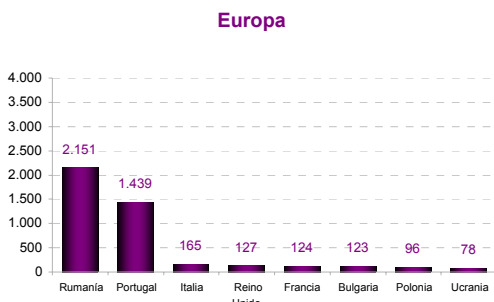
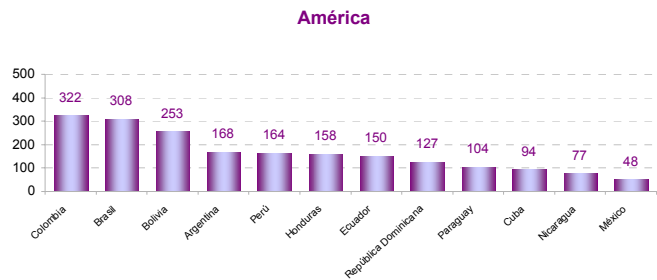
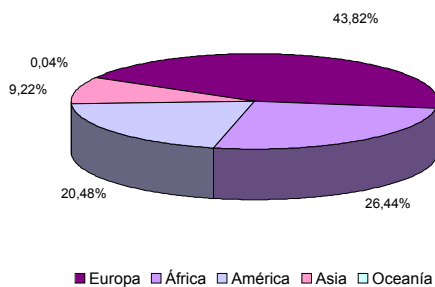

### 6. Afiliados en alta según sexo, edad, tamaño de municipio de residencia y principales nacionalidades

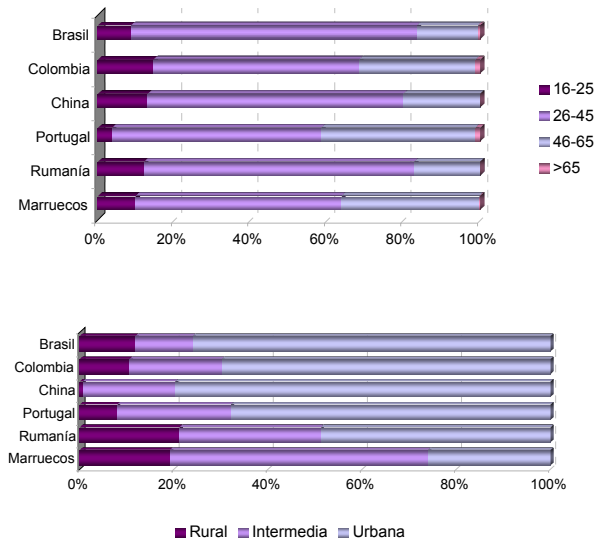
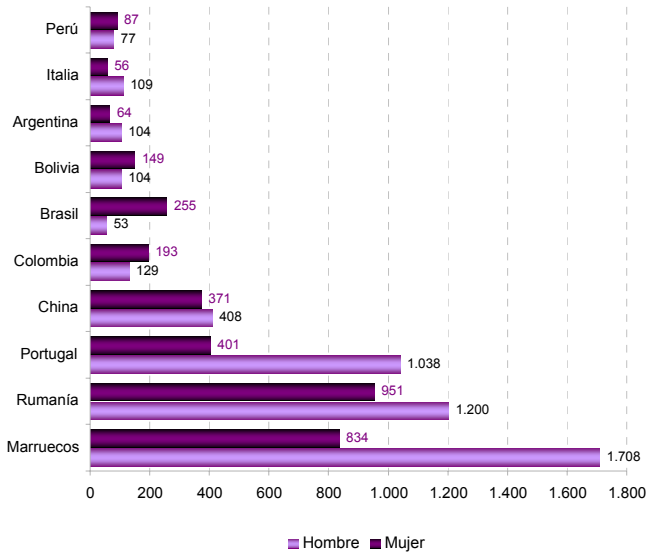

### 7. Afiliados en alta según régimen de afiliación, sexo y edad

	SEXO		Total
	Hombre	Mujer	
General	113.463	106.076	<b>219.539</b>
Empl. Hogar	160	5.224	<b>5.384</b>
Agrario	35.909	23.572	<b>59.481</b>
Autónomo	54.528	24.988	<b>79.516</b>

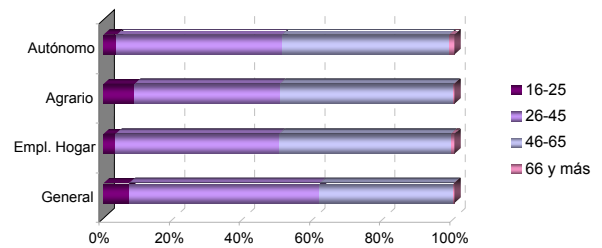

### 8. Afiliados en alta según régimen de afiliación y nacionalidad

	NACIONALIDAD	
	Española	Extranjera
General	215.080	4.459
Empl. Hogar	4.370	1.014
Agrario	56.218	3.263
Autónomo	77.713	1.805

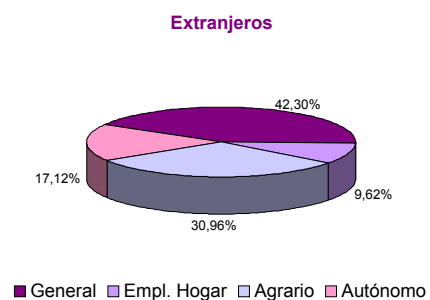
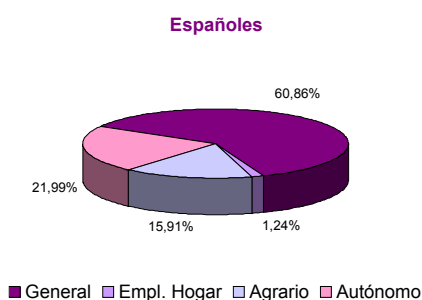
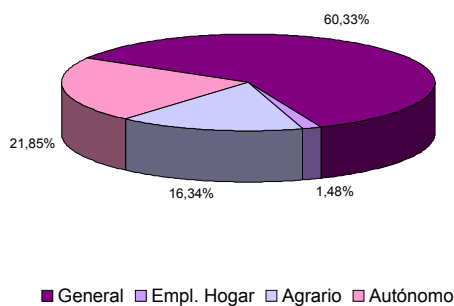

## 9. Afiliados en alta según régimen de afiliación y actividad económica

	RÉGIMEN	
	General	Autónomo
A Agricultura, ganadería, silvicultura y pesca	60.216	15.249
B Industrias extractivas	738	87
C Industria manufacturera	18.122	5.224
D Suministro de energía eléctrica, gas, vapor y aire acondicionado	1.244	51
E Suministro de agua, actividades de saneamiento, gestión de residuos y descontaminación	2.883	41
F Construcción	14.255	8.696
G Comercio al por mayor y al por menor; reparación de vehículos de motor y motocicletas	34.681	22.067
H Transporte y almacenamiento	6.822	3.412
I Hostelería	13.926	8.301
J Información y comunicaciones	2.740	553
K Actividades financieras y de seguros	4.981	1.200
L Actividades inmobiliarias	446	310
M Actividades profesionales, científicas y técnicas	7.653	4.014
N Actividades administrativas y servicios auxiliares	14.275	1.535
O Administración Pública y defensa; Seguridad Social obligatoria	41.503	14
P Educación	13.195	1.566
Q Actividades sanitarias y de servicios sociales	33.709	1.993
R Actividades artísticas, recreativas y de entrenamiento	2.318	979
S Otros servicios	4.691	4.225
T Actividades de los hogares como empleadores de personal doméstico; actividades de los hogares como productores de bienes y servicios para uso propio	5.670	0
U Actividades de organizaciones y organismos extraterritoriales	1	1
No consta	335	0

## 10. Afiliados en alta según sexo, edad de afiliación y actividad económica

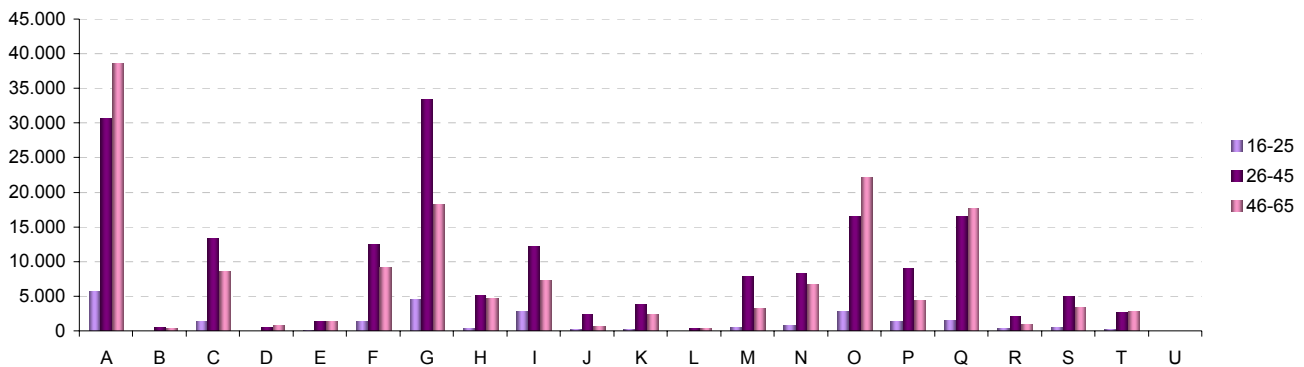
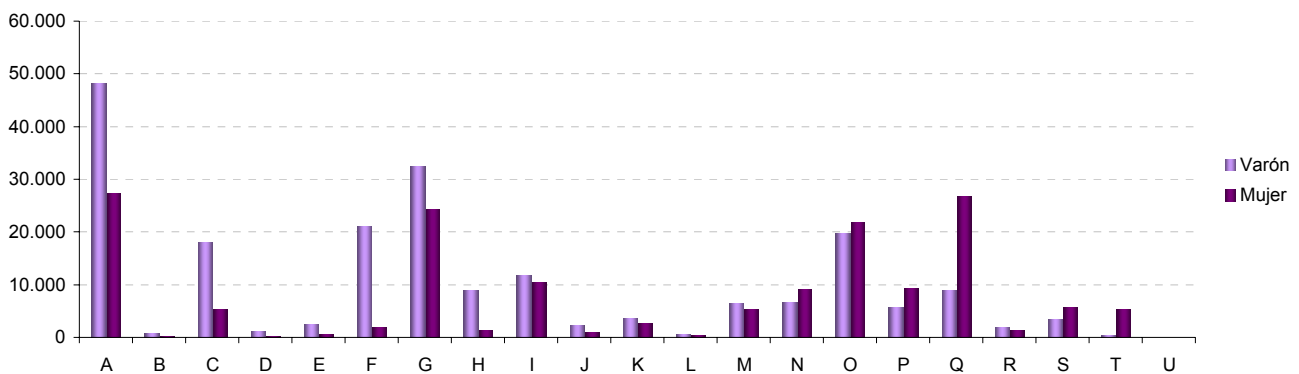

11. Afiliados en alta residentes en Extremadura por municipio de residencia. Provincia de Badajoz					
06001-Acedera	262	06056-Garbayuela	148	06109-Quintana de la Serena	1.341
06002-Aceuchal	2.254	06057-Garlitos	127	06110-Reina	68
06003-Ahillones	390	06058-Garrovilla, La	839	06111-Rena	266
06004-Alange	689	06059-Granja de Torrehermosa	610	06112-Retamal de Llerena	159
<b>06005-Albuera, La</b>	<b>772</b>	<b>06903-Guadiana del Caudillo</b>	<b>835</b>	<b>06113-Ribera del Fresno</b>	<b>1.135</b>
06006-Alburquerque	1.589	06060-Guareña	2.693	06114-Risco	34
06007-Alconchel	561	06061-Haba, La	379	06115-Roca de la Sierra, La	513
06008-Alconera	196	06062-Helechosa de los Montes	202	06116-Salvaleón	579
06009-Aljucén	79	06063-Herrera del Duque	1.039	06117-Salvatierra de los Barros	615
<b>06010-Almendral</b>	<b>417</b>	<b>06064-Higuera de la Serena</b>	<b>255</b>	<b>06119-San Pedro de Mérida</b>	<b>298</b>
06011-Almendralejo	9.686	06065-Higuera de Llerena	133	06123-San Vicente de Alcántara	1.654
06012-Arroyo de San Serván	1.468	06066-Higuera de Vargas	660	06118-Sancti-Spíritus	44
06013-Atalaya	100	06067-Higuera la Real	679	06120-Santa Amalia	1.712
06014-Azuaga	2.617	06068-Hinojosa del Valle	183	06121-Santa Marta	1.347
<b>06015-Badajoz</b>	<b>46.996</b>	<b>06069-Hornachos</b>	<b>1.269</b>	<b>06122-Santos de Maimona, Los</b>	<b>2.610</b>
06016-Barcarrota	1.179	06070-Jerez de los Caballeros	3.208	06124-Segura de León	578
06017-Baterno	93	06071-Lapa, La	90	06125-Siruella	578
06018-Benquerencia de la Serena	218	06073-Llera	354	06126-Solana de los Barros	1.084
06019-Berlanga	905	06074-Llerena	1.973	06127-Talarrubias	1.047
<b>06020-Bienvenida</b>	<b>730</b>	<b>06072-Lobón</b>	<b>1.067</b>	<b>06128-Talavera la Real</b>	<b>2.011</b>
06021-Bodonal de la Sierra	346	06075-Magacela	149	06129-Táliga	227
06022-Burguillos del Cerro	869	06076-Maguilla	381	06130-Tamurejo	50
06023-Cabeza del Buey	1.547	06077-Malcocinado	138	06131-Torre de Miguel Sesmero	528
06024-Cabeza la Vaca	410	06078-Malpartida de la Serena	204	06132-Torremayor	390
<b>06025-Calamonte</b>	<b>2.506</b>	<b>06079-Manchita</b>	<b>357</b>	<b>06133-Torremejía</b>	<b>848</b>
06026-Calera de León	322	06080-Medellín	902	06134-Trasierra	285
06027-Calzadilla de los Barros	197	06081-Medina de las Torres	352	06135-Trujillanos	413
06028-Campanario	1.564	06082-Mengabril	182	06136-Usagre	632
06029-Campillo de Llerena	600	06083-Mérida	18.335	06137-Valdecaballeros	283
<b>06030-Capilla</b>	<b>30</b>	<b>06084-Mirandilla</b>	<b>427</b>	<b>06901-Valdelacalzada</b>	<b>1.142</b>
06031-Carmonita	219	06085-Monesterio	1.262	06138-Valdetorres	511
06032-Carrascalejo, El	7	06086-Montemolín	415	06139-Valencia de las Torres	236
06033-Casas de Don Pedro	413	06087-Monterrubio de la Serena	785	06140-Valencia del Mombuey	270
06034-Casas de Reina	73	06088-Montijo	4.855	06141-Valencia del Ventoso	601
<b>06035-Castilblanco</b>	<b>229</b>	<b>06089-Morera, La</b>	<b>315</b>	<b>06146-Valle de la Serena</b>	<b>365</b>
06036-Castuera	1.843	06090-Nava de Santiago, La	376	06147-Valle de Matamoros	124
06042-Cheles	523	06091-Navalvillar de Pela	1.449	06148-Valle de Santa Ana	443
06037-Codosera, La	588	06092-Nogales	261	06142-Valverde de Burguillos	80
06038-Cordobilla de Lácara	394	06093-Oliva de la Frontera	1.772	06143-Valverde de Leganés	1.684
<b>06039-Coronada, La</b>	<b>662</b>	<b>06094-Oliva de Mérida</b>	<b>802</b>	<b>06144-Valverde de Llerena</b>	<b>235</b>
06040-Corte de Peleas	603	06095-Olivenza	4.074	06145-Valverde de Mérida	388
06041-Cristina	195	06096-Orellana de la Sierra	63	06149-Villafranca de los Barros	4.172
06043-Don Álvaro	222	06097-Orellana la Vieja	771	06150-Villagarcía de la Torre	328
06044-Don Benito	12.369	06098-Palomas	245	06151-Villagonzalo	418
<b>06045-Entrín Bajo</b>	<b>235</b>	<b>06099-Parra, La</b>	<b>538</b>	<b>06152-Villalba de los Barros</b>	<b>581</b>
06046-Esparragalejo	448	06100-Peñalsordo	240	06153-Villanueva de la Serena	8.590
06047-Esparragosa de la Serena	342	06101-Peraleda del Zaucejo	200	06154-Villanueva del Fresno	1.097
06048-Esparragosa de Lares	317	06102-Puebla de Alcocer	408	06156-Villar de Rena	583
06049-Feria	361	06103-Puebla de la Calzada	1.788	06155-Villar del Rey	671
<b>06050-Fregenal de la Sierra</b>	<b>1.485</b>	<b>06104-Puebla de la Reina</b>	<b>273</b>	<b>06157-Villarta de los Montes</b>	<b>128</b>
06051-Fuenlabrada de los Montes	647	06107-Puebla de Obando	713	06158-Zafra	5.174
06052-Fuente de Cantos	1.577	06108-Puebla de Sancho Pérez	843	06159-Zahínos	1.266
06053-Fuente del Arco	243	06105-Puebla del Maestre	196	06160-Zalamea de la Serena	1.016
06054-Fuente del Maestre	2.651	06106-Puebla del Prior	177	06162-Zarza, La	1.245
<b>06055-Fuentes de León</b>	<b>707</b>	<b>06902-Pueblonuevo del Guadiana</b>	<b>745</b>	<b>06161-Zarza-Capilla</b>	<b>117</b>

**12. Afiliados en alta residentes en Extremadura por municipio de residencia. Provincia de Cáceres**

10001-Abadía	88	10075-Fresnedoso de Ibor	65	10149-Plasenzuela	154
10002-Abertura	145	10076-Galisteo	311	10150-Portaje	87
10003-Acebo	172	10077-Garciaz	236	10151-Portezuelo	65
10004-Acehúche	320	10078-Garganta, La	103	10152-Pozuelo de Zarzón	148
10005-Aceituna	224	10079-Garganta la Olla	345	10153-Puerto de Santa Cruz	97
10006-Ahigal	522	10080-Gargantilla	104	10154-Rebollar	78
10903-Alagón del Río	353	10081-Gargüera	33	10155-Riolobos	478
10007-Albalá	172	10082-Garrovillas de Alconétar	482	10156-Robledillo de Gata	29
10008-Alcántara	463	10083-Garvín	33	10157-Robledillo de la Vera	79
10009-Alcollarín	62	10084-Gata	479	10158-Robledillo de Trujillo	105
10010-Alcuéscar	875	10085-Gordo, El	97	10159-Robledollano	118
10012-Aldea del Cano	190	10086-Granja, La	116	10160-Romangordo	35
10013-Aldea del Obispo, La	102	10087-Guadalupe	612	10901-Rosalejo	649
10011-Aldeacentenera	212	10088-Guijo de Coria	62	10161-Ruanes	17
10014-Aldeanueva de la Vera	754	10089-Guijo de Galisteo	605	10162-Salorino	224
10015-Aldeanueva del Camino	197	10090-Guijo de Granadilla	139	10163-Salvatierra de Santiago	66
10016-Aldehuela de Jerte	135	10091-Guijo de Santa Bárbara	123	10164-San Martín de Trevejo	211
10017-Alía	271	10092-Herguivuela	92	10165-Santa Ana	77
10018-Aliseda	734	10093-Hernán-Pérez	142	10166-Santa Cruz de la Sierra	90
10019-Almaraz	562	10094-Herrera de Alcántara	74	10167-Santa Cruz de Paniagua	107
10020-Almoharín	707	10095-Herreruela	127	10168-Santa Marta de Magasca	82
10021-Arroyo de la Luz	1.732	10096-Hervás	1.213	10169-Santiago de Alcántara	162
10023-Arroyomolinos	331	10097-Higuera	19	10170-Santiago del Campo	83
10022-Arroyomolinos de la Vera	126	10098-Hinojal	90	10171-Santibáñez el Alto	116
10024-Baños de Montemayor	190	10099-Holguera	231	10172-Santibáñez el Bajo	208
10025-Barrado	135	10100-Hoyos	280	10173-Saucedilla	278
10026-Belvis de Monroy	168	10101-Huélaga	42	10174-Segura de Toro	57
10027-Benquerencia	35	10102-Ibahernando	162	10175-Serradilla	472
10028-Berrocalejo	12	10103-Jaraicejo	156	10176-Serrejón	138
10029-Berzocana	138	10104-Jaraz de la Vera	2.567	10177-Sierra de Fuentes	602
10030-Bohonal de Ibor	108	10105-Jarandilla de la Vera	990	10178-Talaván	241
10031-Botija	55	10106-Jarilla	43	10179-Talaveruela de la Vera	116
10032-Brozás	598	10107-Jerte	480	10180-Talayuela	3.293
10033-Cabañas del Castillo	122	10108-Ladrillar	49	10181-Tejada de Tiétar	309
10034-Cabezabellosa	102	10109-Logrosán	607	10904-Tiétar	383
10035-Cabezueta del Valle	1.056	10110-Losar de la Vera	1.034	10182-Toril	32
10036-Cabrero	118	10111-Madrigal de la Vera	458	10183-Tornavacas	429
10037-Cáceres	32.681	10112-Madrigalejo	564	10184-Torno, El	253
10038-Cachorrilla	14	10113-Madroñera	778	10187-Torre de Don Miguel	158
10039-Cadalso	124	10114-Majadas	592	10188-Torre de Santa María	176
10040-Calzadilla	143	10115-Malpartida de Cáceres	1.345	10185-Torrecilla de los Ángeles	234
10041-Caminomorisco	395	10116-Malpartida de Plasencia	1.438	10186-Torrecillas de la Tiesa	379
10042-Campillo de Deleitosa	11	10117-Marchagaz	84	10190-Torrejón el Rubio	189
10043-Campo Lugar	333	10118-Mata de Alcántara	96	10189-Torrejuncillo	875
10044-Cañamero	572	10119-Membrío	231	10191-Torremenga	199
10045-Cañaveral	331	10120-Mesas de Ibor	39	10192-Torremocha	193
10046-Carbajo	76	10121-Miajadas	3.439	10193-Torreorgaz	577
10047-Carcaboso	378	10122-Millanes	51	10194-Torrequemada	172
10048-Carrascalejo	61	10123-Mirabel	181	10195-Trujillo	2.931
10049-Casar de Cáceres	1.519	10124-Mohedas de Granadilla	303	10196-Valdastillas	104
10050-Casar de Palomero	342	10125-Monroy	329	10197-Valdecañas de Tajo	24
10051-Casares de las Hurdes	68	10126-Montánchez	557	10198-Valdefuentes	354
10052-Casas de Don Antonio	35	10127-Montehermoso	2.025	10199-Valdehúncar	49
10053-Casas de Don Gómez	66	10128-Moraleja	2.146	10200-Valdelacasa de Tajo	79
10056-Casas de Millán	136	10129-Morcillo	128	10201-Valdemorales	68
10057-Casas de Miravete	22	10130-Navaconcejo	886	10202-Valdeobispo	197
10054-Casas del Castañar	191	10131-Navalmoral de la Mata	5.611	10203-Valencia de Alcántara	1.553
10055-Casas del Monte	267	10132-Navalvillar de Ibor	129	10204-Valverde de la Vera	129
10058-Casatejada	467	10133-Navas del Madroño	351	10205-Valverde del Fresno	744
10059-Casillas de Coria	131	10134-Navezuelas	241	10902-Vegaviana	252
10060-Castañar de Ibor	357	10135-Nuñomoral	415	10206-Viandar de la Vera	77
10061-Ceclavín	603	10136-Oliva de Plasencia	63	10207-Villa del Campo	121
10062-Cedillo	166	10137-Palomero	151	10208-Villa del Rey	44
10063-Cerezo	52	10138-Pasarón de la Vera	192	10209-Villamesias	111
10064-Cilleros	585	10139-Pedroso de Acim	31	10210-Villamiel	215
10065-Collado	37	10140-Peraleda de la Mata	472	10211-Villanueva de la Sierra	139
10066-Conquista de la Sierra	43	10141-Peraleda de San Román	67	10212-Villanueva de la Vera	592
10067-Coria	3.954	10142-Perales del Puerto	315	10214-Villar de Plasencia	62
10068-Cuacos de Yuste	296	10143-Pescueza	46	10213-Villar del Pedroso	138
10069-Cumbre, La	291	10144-Pesga, La	283	10215-Villasbuenas de Gata	143
10070-Deleitosa	261	10145-Piedras Albas	43	10216-Zarza de Granadilla	558
10071-Descargamaría	36	10146-Pinofranqueado	636	10217-Zarza de Montánchez	157
10072-Eljas	271	10147-Piornal	503	10218-Zarza la Mayor	448
10073-Escorial	277	10148-Plasencia	13.066	10219-Zorita	396



## Afiliados en alta residentes en Extremadura por municipio de residencia y régimen y sector de actividad

## PROVINCIA DE BADAJOZ

	TOTAL	SECTOR DE ACTIVIDAD					RÉGIMEN			
		Agricultura	Industria	Construcción	Servicios	No consta	R. G.		R. E.	
							Empleados de hogar	R. G. Sist. Especial Agrario		R. E. Autónomo
06001-Acedera	262	111	15	8	128	0	120	2	44	96
06002-Aceuchal	2.254	1.111	131	110	901	1	755	6	947	546
06003-Ahillones	390	209	11	40	130	0	142	1	180	67
06004-Alange	689	166	29	72	422	0	405	6	122	156
06005-Albuera, La	772	279	52	45	396	0	367	13	267	125
06006-Alburquerque	1.589	433	159	77	919	1	871	20	331	367
06007-Alconchel	561	237	25	40	259	0	233	2	209	117
06008-Alconera	196	14	60	10	112	0	155	1	11	29
06009-Aljucén	79	8	1	4	66	0	54	1	7	17
06010-Almendral	417	152	22	27	216	0	199	2	128	88
06011-Almendrales	9.686	901	1.261	612	6.901	11	6.562	96	538	2.490
06012-Arroyo de San Serván	1.468	635	98	83	651	1	607	6	530	325
06013-Atalaya	100	39	4	3	54	0	40	7	35	18
06014-Azuaga	2.617	649	191	169	1.607	1	1.399	35	499	684
06015-Badajoz	46.996	1.793	2.118	1.739	41.318	28	36.243	1.354	1.212	8.187
06016-Barcarrota	1.179	299	92	77	711	0	647	14	239	279
06017-Baterno	93	69	2	0	22	0	15	0	41	37
06018-Benquerencia de la Serena	218	95	7	9	107	0	95	0	58	65
06019-Berlanga	905	427	44	34	399	1	338	1	364	202
06020-Bienvenida	730	313	43	63	310	1	304	4	238	184
06021-Bodonal de la Sierra	346	119	44	31	151	1	152	4	75	115
06022-Burguillos del Cerro	869	183	94	62	530	0	497	19	149	204
06023-Cabeza del Buey	1.547	394	128	105	912	8	787	13	270	477
06024-Cabeza la Vaca	410	145	58	17	190	0	185	2	130	93
06025-Calamonte	2.506	901	194	141	1.268	2	1.264	17	837	388
06026-Calera de León	322	109	66	18	129	0	150	0	75	97
06027-Calzadilla de los Barros	197	73	11	13	98	2	99	1	61	36
06028-Campanario	1.564	256	186	143	975	4	975	22	153	414
06029-Campillo de Llerena	600	344	20	54	182	0	179	1	319	101
06030-Capilla	30	9	1	3	17	0	18	0	4	8
06031-Carmonita	219	126	4	7	82	0	70	2	123	24
06032-Carrascalejo, El	7	1	1	0	5	0	6	0	0	1
06033-Casas de Don Pedro	413	99	21	51	240	2	209	3	82	119
06034-Casas de Reina	73	32	9	1	31	0	28	0	23	22
06035-Castilblanco	229	54	18	20	137	0	113	1	38	77
06036-Castuera	1.843	213	197	67	1.365	1	1.091	23	79	650
06042-Cheles	523	346	13	27	137	0	132	2	333	56
06037-Codosera, La	588	239	33	31	284	1	258	4	210	116
06038-Cordobilla de Lácara	394	234	11	11	137	1	114	2	216	62
06039-Coronada, La	662	240	33	67	322	0	324	9	216	113
06040-Corte de Peleas	603	406	17	13	167	0	149	2	366	86
06041-Cristina	195	82	27	11	74	1	93	1	66	35
06043-Don Alvaro	222	23	13	15	171	0	150	2	12	58
06044-Don Benito	12.369	1.984	999	783	8.595	8	7.858	252	1.481	2.778
06045-Entrín Bajo	235	171	7	10	47	0	49	1	150	35
06046-Esparragalejo	448	81	39	48	280	0	313	5	62	68
06047-Esparragosa de la Serena	342	167	39	20	116	0	136	1	136	69
06048-Esparragosa de Lares	317	125	22	21	147	2	144	0	92	81
06049-Feria	361	132	33	37	159	0	158	3	95	105
06050-Fregenal de la Sierra	1.485	143	260	95	986	1	918	19	80	468
06051-Fuenlabrada de los Montes	647	406	7	20	213	1	175	1	100	371
06052-Fuente de Cantos	1.577	285	131	129	1.030	2	940	22	184	431
06053-Fuente del Arco	243	119	4	21	99	0	93	2	102	46
06054-Fuente del Maestre	2.651	1.128	295	102	1.124	2	1.109	16	945	581
06055-Fuentes de León	707	266	77	38	325	1	285	6	177	239
06056-Garbayuela	148	50	6	21	71	0	69	3	33	43
06057-Garlitos	127	67	3	4	52	1	37	1	46	43
06058-Garrovilla, La	839	268	79	60	431	1	470	2	221	146
06059-Granja de Torrehermosa	610	182	43	29	356	0	293	9	113	195
06903-Guadiana del Caudillo	835	316	38	84	396	1	394	6	266	169
06060-Guareña	2.693	1.163	201	76	1.250	3	1.140	11	1.070	472
06061-Haba, La	379	52	31	39	256	1	227	11	36	105
06062-Helechosa de los Montes	202	90	4	13	93	2	91	0	80	31
06063-Herrera del Duque	1.039	257	107	67	607	1	551	5	140	343
06064-Higuera de la Serena	255	67	13	17	158	0	138	1	52	64
06065-Higuera de Llerena	133	92	3	6	32	0	33	0	82	18
06066-Higuera de Vargas	660	396	26	47	191	0	182	6	384	88
06067-Higuera la Real	679	105	196	44	332	2	393	8	67	211
06068-Hinojosa del Valle	183	102	5	3	73	0	56	1	95	31
06069-Hornachos	1.269	569	78	60	562	0	475	4	541	249
06070-Jerez de los Caballeros	3.208	276	718	167	2.044	3	2.223	21	212	752
06071-Lapa, La	90	38	8	5	39	0	38	2	33	17
06073-Llera	354	209	10	8	127	0	100	0	190	64
06074-Llerena	1.973	190	118	78	1.585	2	1.373	21	140	439
06072-Lobón	1.067	461	51	34	521	0	508	1	382	176

## Afiliados en alta residentes en Extremadura por municipio de residencia y régimen y sector de actividad

## PROVINCIA DE BADAJOZ

	TOTAL	SECTOR DE ACTIVIDAD					RÉGIMEN			
		Agricultura	Industria	Construcción	Servicios	No consta	R. G.		R. E.	
							Empleados de hogar	R. G. Sist. Especial Agrario		R. General
06075-Magacela	149	47	13	8	81	0	70	7	35	37
06076-Maguilla	381	231	20	25	105	0	109	1	197	74
06077-Malcocinado	138	104	7	2	25	0	26	1	102	9
06078-Malpartida de la Serena	204	99	8	1	96	0	70	0	87	47
06079-Manchita	357	233	8	21	95	0	88	0	219	50
06080-Medellín	902	400	63	48	391	0	363	2	337	200
06081-Medina de las Torres	352	72	56	32	190	2	204	6	52	90
06082-Mengabril	182	93	12	8	69	0	63	4	88	27
06083-Mérida	18.335	422	950	671	16.284	8	14.510	237	218	3.370
06084-Mirandilla	427	132	16	24	255	0	239	7	92	89
06085-Monesterio	1.262	204	172	114	772	0	694	4	104	460
06086-Montemolín	415	181	27	35	172	0	174	2	150	89
06087-Monterrubio de la Serena	785	360	70	40	315	0	311	3	233	238
06088-Montijo	4.855	1.007	408	317	3.117	6	2.905	45	841	1.064
06089-Morera, La	315	177	9	16	113	0	104	1	149	61
06090-Nava de Santiago, La	376	232	14	8	122	0	102	3	188	83
06091-Navalvillar de Pela	1.449	522	67	111	749	0	621	14	371	443
06092-Nogales	261	114	33	31	82	1	108	3	101	49
06093-Oliva de la Frontera	1.772	583	206	122	856	5	824	5	494	449
06094-Oliva de Mérida	802	607	10	50	135	0	146	1	596	59
06095-Olivenza	4.074	1.340	215	242	2.276	1	2.043	68	1.264	699
06096-Orellana de la Sierra	63	14	1	3	44	1	41	0	10	12
06097-Orellana la Vieja	771	126	48	96	498	3	464	7	41	259
06098-Palomas	245	160	12	13	60	0	67	0	150	28
06099-Parra, La	538	308	27	42	161	0	155	4	304	75
06100-Peñalsordo	240	91	16	16	117	0	90	1	45	104
06101-Peraleda del Zaucejo	200	118	10	0	72	0	69	0	88	43
06102-Puebla de Alcocer	408	71	24	15	298	0	257	3	37	111
06103-Puebla de la Calzada	1.788	459	141	192	996	0	992	6	388	402
06104-Puebla de la Reina	273	132	19	15	107	0	110	3	113	47
06107-Puebla de Obando	713	417	21	40	235	0	210	8	412	83
06108-Puebla de Sancho Pérez	843	120	128	64	531	0	554	19	87	183
06105-Puebla del Maestre	196	97	17	7	75	0	72	1	79	44
06106-Puebla del Prior	177	78	12	18	69	0	65	0	65	47
06902-Pueblonuevo del Guadiana	745	364	38	33	310	0	292	3	322	128
06109-Quintana de la Serena	1.341	119	357	96	763	6	859	11	73	398
06110-Reina	68	47	0	2	19	0	16	0	43	9
06111-Rena	266	184	12	4	66	0	51	1	164	50
06112-Retamal de Llerena	159	91	5	16	47	0	41	0	79	39
06113-Ribera del Fresno	1.135	398	78	72	587	0	496	4	275	360
06114-Risco	34	14	0	8	12	0	17	0	13	4
06115-Roca de la Sierra, La	513	221	23	33	236	0	216	5	198	94
06116-Salvaleón	579	196	95	24	264	0	294	4	152	129
06117-Salvatierra de los Barros	615	231	104	39	241	0	265	1	184	165
06119-San Pedro de Mérida	298	116	6	11	165	0	143	4	108	43
06123-San Vicente de Alcántara	1.654	191	492	87	883	1	1.053	11	131	459
06118-Sancti-Spíritus	44	17	1	3	23	0	18	0	11	15
06120-Santa Amalia	1.712	791	158	98	663	2	670	9	633	400
06121-Santa Marta	1.347	408	95	116	728	0	632	13	295	407
06122-Santos de Maimona, Los	2.610	387	269	211	1.742	1	1.651	57	303	599
06124-Segura de León	578	206	53	46	271	2	269	3	175	131
06125-Siruela	578	204	32	46	296	0	250	9	73	246
06126-Solana de los Barros	1.084	640	45	60	339	0	315	2	556	211
06127-Talarrubias	1.047	168	80	107	689	3	648	9	93	297
06128-Talavera la Real	2.011	713	184	100	1.014	0	932	25	605	449
06129-Táliga	227	83	13	34	97	0	94	5	76	52
06130-Tamurejo	50	26	2	1	21	0	16	0	10	24
06131-Torre de Miguel Sesmero	528	226	17	60	225	0	237	2	210	79
06132-Torremayor	390	227	26	10	127	0	138	2	210	40
06133-Torremejía	848	366	100	41	341	0	365	2	326	155
06134-Trasierra	285	174	5	23	83	0	88	6	161	30
06135-Trujillanos	413	46	16	20	330	1	309	4	21	79
06136-Usagre	632	289	26	63	251	3	258	3	255	116
06137-Valdecaballeros	283	57	22	31	171	2	146	3	43	91
06901-Valdelacalzada	1.142	569	50	92	431	0	419	7	481	235
06138-Valdetorres	511	304	25	14	168	0	167	0	290	54
06139-Valencia de las Torres	236	117	9	12	98	0	89	1	103	43
06140-Valencia del Mombuey	270	157	12	29	72	0	85	0	147	38
06141-Valencia del Ventoso	601	220	80	35	264	2	271	3	159	168
06146-Valle de la Serena	365	176	17	22	150	0	139	0	140	86
06147-Valle de Matamoros	124	40	18	8	58	0	74	1	37	12
06148-Valle de Santa Ana	443	164	76	31	172	0	224	3	148	68
06142-Valverde de Burguillos	80	15	15	5	45	0	51	1	11	17
06143-Valverde de Leganés	1.684	762	95	112	715	0	634	23	726	301
06144-Valverde de Llerena	235	138	5	13	79	0	72	0	124	39

## Afiliados en alta residentes en Extremadura por municipio de residencia y régimen y sector de actividad

## PROVINCIA DE BADAJOZ

	TOTAL	SECTOR DE ACTIVIDAD					RÉGIMEN			
		Agricultura	Industria	Construcción	Servicios	No consta	R. G.	R. G. Sist.	R. E.	
							Empleados de hogar	Especial Agrario	Autónomo	Autónomo
06145-Valverde de Mérida	388	183	12	9	184	0	172	2	168	46
06149-Villafranca de los Barros	4.172	584	559	248	2.779	2	2.788	36	379	969
06150-Villagarcía de la Torre	328	115	26	34	153	0	158	0	104	66
06151-Villagonzalo	418	180	25	26	187	0	171	3	148	96
06152-Villalba de los Barros	581	297	31	35	218	0	200	4	255	122
06153-Villanueva de la Serena	8.590	1.695	579	559	5.753	4	5.218	145	1.261	1.966
06154-Villanueva del Fresno	1.097	520	68	25	484	0	410	11	452	224
06156-Villar de Rena	583	361	24	27	171	0	186	3	247	147
06155-Villar del Rey	671	216	48	57	349	1	338	11	188	134
06157-Villarta de los Montes	128	44	2	1	81	0	64	0	29	35
06158-Zafra	5.174	161	670	199	4.142	2	3.792	72	69	1.241
06159-Zahínos	1.266	826	77	72	291	0	311	2	764	189
06160-Zalamea de la Serena	1.016	210	95	65	644	2	532	3	155	326
06162-Zarza, La	1.245	367	95	135	648	0	615	8	290	332
06161-Zarza-Capilla	117	41	14	12	50	0	40	0	20	57

## Afiliados en alta residentes en Extremadura por municipio de residencia y régimen y sector de actividad

## PROVINCIA DE CÁCERES

	TOTAL	SECTOR DE ACTIVIDAD					RÉGIMEN			
		Agricultura	Industria	Construcción	Servicios	No consta	R. G.		R. E.	
							Empleados de hogar	R. G. Sist. Especial Agrario		R. E. Autónomo
10001-Abadía	88	15	10	17	46	0	55	1	14	18
10002-Abertura	145	62	17	7	59	0	69	0	48	28
10003-Acebo	172	68	8	17	79	0	51	1	58	62
10004-Acehúche	320	170	36	16	98	0	97	0	145	78
10005-Aceituna	224	139	13	17	55	0	58	0	134	32
10006-Ahigal	522	235	44	37	204	2	186	0	200	136
10903-Alagón del Río	353	166	37	26	124	0	132	3	112	106
10007-Albalá	172	54	5	20	92	1	85	0	32	55
10008-Alcántara	463	45	35	40	342	1	315	5	28	115
10009-Alcollarín	62	20	4	5	33	0	31	1	20	10
10010-Alcuéscar	875	273	35	100	466	1	469	5	258	143
10012-Aldea del Cano	190	41	9	7	131	2	116	3	32	39
10013-Aldea del Obispo, La	102	45	6	10	39	2	42	0	28	32
10011-Aldeacentenera	212	89	12	32	79	0	84	1	68	59
10014-Aldeanueva de la Vera	754	417	40	61	235	1	209	3	249	293
10015-Aldeanueva del Camino	197	23	28	15	131	0	103	1	7	86
10016-Aldehuela de Jerte	135	32	7	12	84	0	70	4	28	33
10017-Alía	271	106	7	20	136	2	107	4	75	85
10018-Aliseda	734	290	61	53	328	2	332	20	252	130
10019-Almaraz	562	41	171	44	305	1	445	1	23	93
10020-Almoharín	707	361	50	42	254	0	248	4	339	116
10021-Arroyo de la Luz	1.732	139	113	276	1.202	2	1.167	64	72	429
10023-Arroyomolinos	331	135	18	19	159	0	135	2	122	72
10022-Arroyomolinos de la Vera	126	51	7	12	56	0	53	0	38	35
10024-Baños de Montemayor	190	10	6	13	161	0	122	1	3	64
10025-Barrado	135	73	5	9	47	1	45	1	40	49
10026-Belvis de Monroy	168	28	17	3	120	0	113	1	7	47
10027-Benquerencia	35	12	1	1	21	0	20	0	10	5
10028-Berrocalejo	12	3	0	0	9	0	6	0	1	5
10029-Berzocana	138	50	10	12	65	1	58	1	37	42
10030-Bohonal de Ibor	108	20	7	9	72	0	55	3	15	35
10031-Botija	55	14	4	10	27	0	29	0	8	18
10032-Brozas	598	139	38	80	340	1	310	12	87	189
10033-Cabañas del Castillo	122	50	4	20	48	0	46	3	27	46
10034-Cabezabellosa	102	42	6	14	40	0	40	1	26	35
10035-Cabezuela del Valle	1.056	673	18	79	285	1	260	9	606	181
10036-Cabrero	118	80	6	7	25	0	23	0	62	33
10037-Cáceres	32.681	576	1.506	1.547	29.031	21	25.665	867	239	5.910
10038-Cachorrilla	14	3	0	2	9	0	7	0	1	6
10039-Cadalso	124	57	10	11	44	2	43	1	54	26
10040-Calzadilla	143	58	9	16	60	0	67	2	46	28
10041-Caminomorisco	395	118	17	38	222	0	210	3	80	102
10042-Campillo de Deleitosa	11	1	1	2	7	0	6	1	0	4
10043-Campo Lugar	333	178	18	10	126	1	123	0	117	93
10044-Cañamero	572	200	39	53	279	1	209	6	176	181
10045-Cañaveral	331	33	48	43	207	0	213	5	29	84
10046-Carbajo	76	29	2	7	38	0	35	0	28	13
10047-Carcaboso	378	73	43	33	227	2	215	10	61	92
10048-Carrascalejo	61	11	1	11	38	0	23	1	3	34
10049-Casar de Cáceres	1.519	135	203	153	1.025	3	1.041	48	44	386
10050-Casar de Palomero	342	177	10	21	134	0	111	1	162	68
10051-Casares de las Hurdes	68	19	3	6	40	0	35	0	13	20
10052-Casas de Don Antonio	35	7	3	0	25	0	21	0	7	7
10053-Casas de Don Gómez	66	19	1	12	33	1	24	2	12	28
10056-Casas de Millán	136	33	12	10	81	0	69	3	27	37
10057-Casas de Miravete	22	2	0	2	18	0	14	0	1	7
10054-Casas del Castañar	191	56	1	20	114	0	98	2	30	61
10055-Casas del Monte	267	86	66	30	85	0	137	0	77	53
10058-Casatejada	467	156	58	38	215	0	248	3	138	78
10059-Casillas de Coria	131	49	5	14	61	2	63	2	41	25
10060-Castañar de Ibor	357	117	27	47	164	2	157	1	106	93
10061-Ceclavín	603	328	32	49	192	2	185	3	309	106
10062-Cedillo	166	68	28	11	59	0	77	0	68	21
10063-Cerezo	52	31	2	1	18	0	12	0	28	12
10064-Cilleros	585	304	17	41	223	0	179	5	259	142
10065-Collado	37	7	6	3	21	0	22	0	5	10
10066-Conquista de la Sierra	43	11	5	1	26	0	20	1	6	16
10067-Coria	3.954	518	233	453	2.749	1	2.533	49	358	1.014
10068-Cuacos de Yuste	296	52	78	33	133	0	172	7	35	82
10069-Cumbre, La	291	52	18	30	186	5	200	2	36	53
10070-Deleitosa	261	43	41	27	150	0	137	7	20	97
10071-Descargamaría	36	9	3	4	20	0	21	0	7	8
10072-Eljas	271	143	9	18	98	3	77	1	141	52
10073-Escorial	277	106	40	31	100	0	149	2	80	46
10075-Fresnedoso de Ibor	65	20	4	11	29	1	27	2	14	22

## Afiliados en alta residentes en Extremadura por municipio de residencia y régimen y sector de actividad

## PROVINCIA DE CÁCERES

	TOTAL	SECTOR DE ACTIVIDAD					RÉGIMEN			
		Agricultura	Industria	Construcción	Servicios	No consta	R. G.	R. G. Sist.	R. E.	
							Empleados de hogar	Especial Agrario	Autónomo	
10076-Galisteo	311	104	30	28	148	1	158	6	78	69
10077-Garciaz	236	118	8	15	95	0	81	1	93	61
10078-Garganta, La	103	27	16	15	44	1	53	0	15	35
10079-Garganta la Olla	345	191	21	17	114	2	95	1	140	109
10080-Gargantilla	104	46	6	11	39	2	38	0	33	33
10081-Gargüera	33	14	1	2	16	0	13	1	2	17
10082-Garrovilas de Alconétar	482	65	47	56	313	1	318	7	28	129
10083-Garvín	33	16	1	2	13	1	11	1	13	8
10084-Gata	479	207	21	43	206	2	197	3	161	118
10085-Gordo, El	97	7	31	9	50	0	81	1	6	9
10086-Granja, La	116	37	25	13	41	0	55	1	29	31
10087-Guadalupe	612	94	25	59	433	1	375	3	80	154
10088-Guijo de Coria	62	31	3	5	22	1	22	0	22	18
10089-Guijo de Galisteo	605	311	32	32	230	0	223	3	226	153
10090-Guijo de Granadilla	139	35	8	11	84	1	76	2	22	39
10091-Guijo de Santa Bárbara	123	30	15	19	59	0	66	1	15	41
10092-Herguijuela	92	19	9	5	58	1	53	0	17	22
10093-Hernán-Pérez	142	68	9	17	48	0	53	0	54	35
10094-Herrera de Alcántara	74	39	2	6	27	0	19	1	41	13
10095-Herreruela	127	49	13	7	58	0	55	6	43	23
10096-Hervás	1.213	55	188	96	871	3	737	13	42	421
10097-Higuera	19	8	1	4	6	0	10	0	4	5
10098-Hinojal	90	27	6	14	43	0	31	3	5	51
10099-Holguera	231	95	8	28	98	2	98	0	64	69
10100-Hoyos	280	84	14	32	150	0	142	2	78	58
10101-Huéлага	42	16	2	1	23	0	16	1	8	17
10102-Ibahernando	162	24	14	28	95	1	107	3	14	38
10103-Jaraicejo	156	46	6	18	86	0	69	3	32	52
10104-Jaraiz de la Vera	2.567	924	304	145	1.194	0	1.129	28	818	592
10105-Jarandilla de la Vera	990	236	75	108	569	2	500	10	145	335
10106-Jarilla	43	9	4	2	27	1	27	0	5	11
10107-Jerte	480	241	9	35	195	0	148	1	209	122
10108-Ladrillar	49	25	1	8	15	0	12	0	4	33
10109-Logrosán	607	125	41	41	399	1	346	3	82	176
10110-Losar de la Vera	1.034	412	60	63	497	2	398	9	213	414
10111-Madrigal de la Vera	458	126	28	52	252	0	178	4	124	152
10112-Madrigalejo	564	224	29	26	285	0	250	6	170	138
10113-Madroñera	778	151	30	113	481	3	435	10	134	199
10114-Majadas	592	355	41	35	160	1	200	1	348	43
10115-Malpartida de Cáceres	1.345	64	101	123	1.055	2	983	39	46	277
10116-Malpartida de Plasencia	1.438	145	264	197	832	0	984	23	103	328
10117-Marchagaz	84	59	2	3	20	0	14	2	58	10
10118-Mata de Alcántara	96	26	2	9	59	0	54	1	12	29
10119-Membrío	231	90	10	20	110	1	104	4	82	41
10120-Mesas de Ibor	39	7	3	7	22	0	22	0	1	16
10121-Miajadas	3.439	831	443	261	1.901	3	1.877	34	408	1.120
10122-Millanes	51	3	12	5	30	1	33	0	1	17
10123-Mirabel	181	42	38	14	85	2	97	4	42	38
10124-Mohedas de Granadilla	303	163	15	25	100	0	80	2	157	64
10125-Monroy	329	140	20	32	137	0	119	15	102	93
10126-Montánchez	557	110	51	56	340	0	320	3	98	136
10127-Montehermoso	2.025	693	160	172	998	2	897	4	528	596
10128-Moraleja	2.146	429	152	215	1.347	3	1.189	20	287	650
10129-Morcillo	128	53	13	16	45	1	58	0	47	23
10130-Navaconcejo	886	538	22	59	266	1	226	6	477	177
10131-Navalmoral de la Mata	5.611	619	1.005	292	3.689	6	3.863	74	546	1.128
10132-Navalvillar de Ibor	129	60	7	10	52	0	44	1	55	29
10133-Navas del Madroño	351	59	20	49	221	2	199	19	40	93
10134-Navezuelas	241	125	4	27	84	1	81	0	109	51
10135-Nuñomoral	415	137	12	63	203	0	222	1	101	91
10136-Oliva de Plasencia	63	12	8	6	37	0	32	0	12	19
10137-Palomero	151	86	10	6	49	0	39	1	71	40
10138-Pasarón de la Vera	192	77	11	27	76	1	83	2	70	37
10139-Pedroso de Acim	31	10	5	2	14	0	16	0	10	5
10140-Peraleda de la Mata	472	97	98	41	234	2	288	3	63	118
10141-Peraleda de San Román	67	28	4	16	19	0	19	0	18	30
10142-Perales del Puerto	315	178	9	25	103	0	92	0	173	50
10143-Pescueza	46	16	0	3	27	0	18	1	5	22
10144-Pesga, La	283	134	5	25	118	1	100	0	87	96
10145-Piedras Albas	43	18	0	3	20	2	20	0	14	9
10146-Pinofranqueado	636	297	18	59	261	1	234	2	181	219
10147-Piornal	503	288	13	33	168	1	149	0	157	197
10148-Plasencia	13.066	567	961	815	10.715	8	9.584	249	354	2.879
10149-Plasenzuela	154	32	12	26	83	1	105	2	17	30
10150-Portaje	87	30	3	2	52	0	46	0	22	19

## Afiliados en alta residentes en Extremadura por municipio de residencia y régimen y sector de actividad

## PROVINCIA DE CÁCERES

	TOTAL	SECTOR DE ACTIVIDAD					RÉGIMEN			
		Agricultura	Industria	Construcción	Servicios	No consta	R. G.	R. G. Sist.	R. E.	
							Empleados de hogar	Especial Agrario	Autónomo	
10151-Portezuelo	65	26	1	15	23	0	25	2	25	13
10152-Pozuelo de Zarcón	148	68	19	5	56	0	56	2	54	36
10153-Puerto de Santa Cruz	97	35	3	6	53	0	43	5	30	19
10154-Rebollar	78	59	0	5	14	0	13	0	39	26
10155-Riolobos	478	260	24	42	152	0	156	1	177	144
10156-Robledillo de Gata	29	10	0	0	19	0	14	0	9	6
10157-Robledillo de la Vera	79	18	8	4	49	0	40	0	8	31
10158-Robledillo de Trujillo	105	42	3	9	51	0	44	0	41	20
10159-Robledollano	118	57	15	15	31	0	30	1	54	33
10160-Romangordo	35	3	1	2	29	0	29	0	1	5
10901-Rosalejo	649	353	63	40	192	1	221	6	261	161
10161-Ruanes	17	5	0	2	10	0	11	0	3	3
10162-Salorino	224	99	11	14	100	0	89	3	95	37
10163-Salvatierra de Santiago	66	14	11	8	31	2	31	1	8	26
10164-San Martín de Trevejo	211	97	8	14	91	1	63	1	83	64
10165-Santa Ana	77	17	4	14	42	0	49	1	11	16
10166-Santa Cruz de la Sierra	90	39	5	5	41	0	34	1	27	28
10167-Santa Cruz de Paniagua	107	78	0	2	27	0	23	1	72	11
10168-Santa Marta de Magasca	82	31	7	3	41	0	40	0	28	14
10169-Santiago de Alcántara	162	48	8	30	76	0	78	8	47	29
10170-Santiago del Campo	83	32	1	13	37	0	44	0	11	28
10171-Santibáñez el Alto	116	72	2	4	38	0	32	2	70	12
10172-Santibáñez el Bajo	208	91	19	18	80	0	70	2	73	63
10173-Saucedilla	278	79	46	12	141	0	172	1	66	39
10174-Segura de Toro	57	12	6	10	29	0	32	0	10	15
10175-Serradilla	472	135	26	38	273	0	246	10	108	108
10176-Serrejón	138	62	8	6	61	1	62	2	53	21
10177-Sierra de Fuentes	602	38	36	64	463	1	423	27	22	130
10178-Talaván	241	78	12	46	105	0	109	1	57	74
10179-Talaveruela de la Vera	116	41	1	25	48	1	50	0	32	34
10180-Talayuela	3.293	1.744	359	201	988	1	1.181	7	1.558	547
10181-Tejeda de Tiétar	309	138	18	24	127	2	112	4	122	71
10904-Tiétar	383	199	41	16	127	0	137	4	173	69
10182-Toril	32	17	2	0	13	0	12	0	19	1
10183-Tornavacas	429	236	10	45	137	1	96	5	212	116
10184-Torno, El	253	104	8	21	120	0	98	3	48	104
10187-Torre de Don Miguel	158	69	10	7	72	0	59	0	68	31
10188-Torre de Santa María	176	77	16	12	71	0	65	1	72	38
10185-Torrecilla de los Angeles	234	112	9	24	89	0	95	1	95	43
10186-Torrecillas de la Tiesa	379	83	46	74	176	0	207	2	50	120
10190-Torrejón el Rubio	189	72	9	15	93	0	76	5	62	46
10189-Torrejuncillo	875	197	63	154	459	2	456	10	174	235
10191-Torremenga	199	60	16	21	101	1	103	0	56	40
10192-Torremocha	193	40	6	19	125	3	117	6	21	49
10193-Torreorgaz	577	59	45	94	376	3	365	29	21	162
10194-Torrequemada	172	16	15	11	129	1	104	2	8	58
10195-Trujillo	2.931	232	346	218	2.131	4	1.959	48	133	791
10196-Valdastillas	104	40	5	10	48	1	46	1	23	34
10197-Valdecañas de Tajo	24	1	1	6	16	0	14	1	1	8
10198-Valdefuentes	354	86	28	23	217	0	194	1	59	100
10199-Valdehúncar	49	7	7	2	33	0	33	2	5	9
10200-Valdelacasa de Tajo	79	16	2	20	41	0	27	0	7	45
10201-Valdemorales	68	41	0	2	25	0	21	1	38	8
10202-Valdeobispo	197	64	12	17	103	1	101	3	53	40
10203-Valencia de Alcántara	1.553	244	146	120	1.042	1	869	31	184	469
10204-Valverde de la Vera	129	39	6	10	74	0	63	1	29	36
10205-Valverde del Fresno	744	306	51	55	332	0	258	3	261	222
10902-Vegaviana	252	111	11	28	102	0	111	2	70	69
10206-Viandar de la Vera	77	18	8	15	36	0	42	0	13	22
10207-Villa del Campo	121	65	6	6	44	0	37	1	52	31
10208-Villa del Rey	44	18	2	1	22	1	21	0	14	9
10209-Villamesías	111	51	3	6	51	0	45	1	48	17
10210-Villamiel	215	129	13	19	54	0	54	0	120	41
10211-Villanueva de la Sierra	139	78	8	13	40	0	41	0	79	19
10212-Villanueva de la Vera	592	138	53	51	350	0	271	13	99	209
10213-Villar del Pedroso	138	57	6	17	56	2	47	2	28	61
10214-Villar de Plasencia	62	18	6	4	34	0	35	0	5	22
10215-Villasbuenas de Gata	143	72	4	11	56	0	48	0	62	33
10216-Zarza de Granadilla	558	129	83	61	285	0	230	2	95	231
10217-Zarza de Montánchez	157	74	10	12	61	0	57	1	66	33
10218-Zarza la Mayor	448	281	15	23	129	0	94	7	263	84
10219-Zorita	396	120	21	44	210	1	179	10	104	103