

Afiliación a la Seguridad
Social en Extremadura.

Marzo 2016



ieex
Instituto de Estadística
de Extremadura

JUNTA DE EXTREMADURA

NOTA ACLARATORIA:

Existen diferencias en el número de afiliados de esta publicación y los datos que facilita el Ministerio de Empleo y Seguridad Social. Estas diferencias son debidas a que existen personas que están dadas de alta en los registros de la Seguridad Social de más de una provincia (normalmente limítrofes). El Ministerio de Empleo y Seguridad Social la contabiliza una única vez en la provincia dónde tenga mayor antigüedad de alta en la empresa, desde el IEEX se contabilizan todas las personas dadas de alta en empresas extremeñas, independientemente de que estén dadas de alta en alguna otra Comunidad Autónoma.

FUENTE: Instituto de Estadística de Extremadura a partir de datos facilitados por el Ministerio de Empleo y Seguridad Social. Tesorería General de la Seguridad Social

Afiliados en alta en Extremadura. 367.299

1. Afiliados en alta en Extremadura según sexo y edad

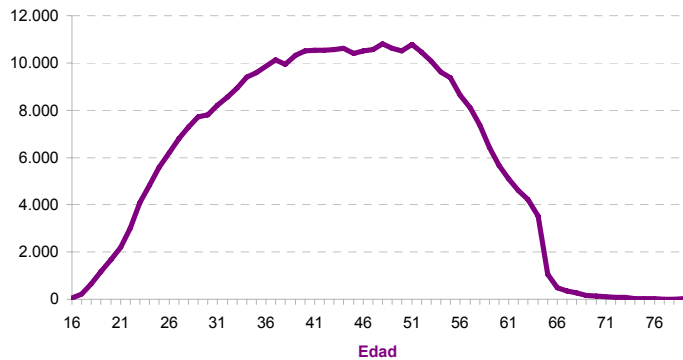
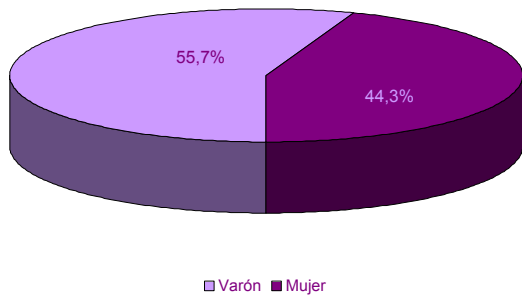

EDAD	SEXO	
	Hombre	Mujer
16-20	2.622	1.157
21-25	11.343	8.376
26-30	18.960	16.826
31-35	23.970	20.699
36-40	27.589	23.178
41-45	29.139	23.502
46-50	29.197	23.833
51-55	28.610	21.691
56-60	21.028	15.156
61-65	10.935	7.571
> 65	1.016	901
No consta		1
Total	204.409	162.891

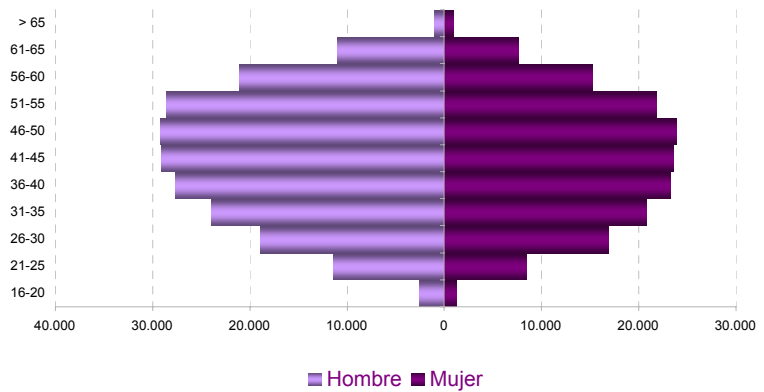

2. Afiliados en alta según lugar de residencia y edad

LUGAR DE RESIDENCIA

Badajoz	224.059
Cáceres	132.145
Otra CA	10.986
Otro país	104
No consta	5

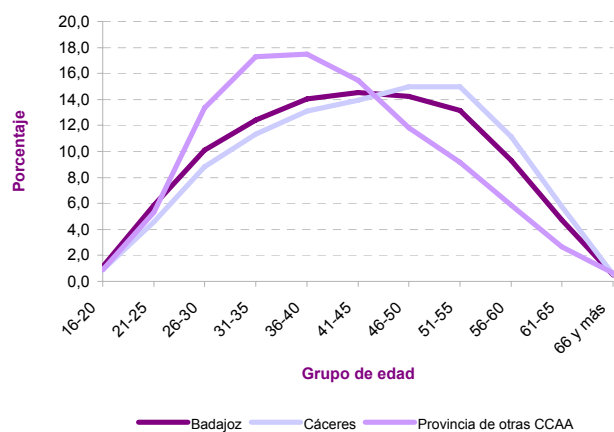
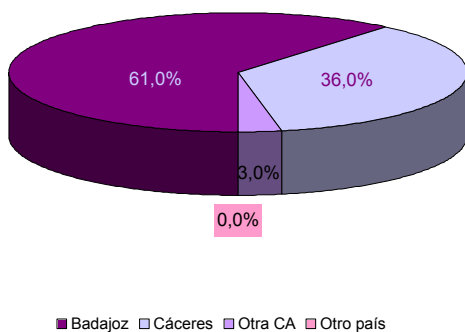

3. Afiliados en alta según tamaño del municipio de residencia y edad

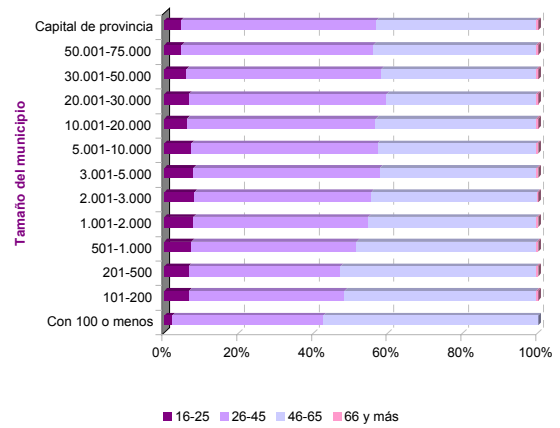
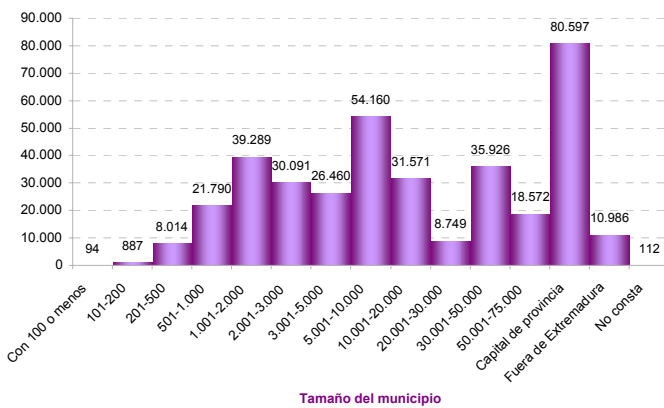

4. Afiliados en alta según sexo y nacionalidad

	SEXO		Total
	Hombre	Mujer	
Española	198.404	158.166	356.570
Extranjera	6.005	4.724	10.729

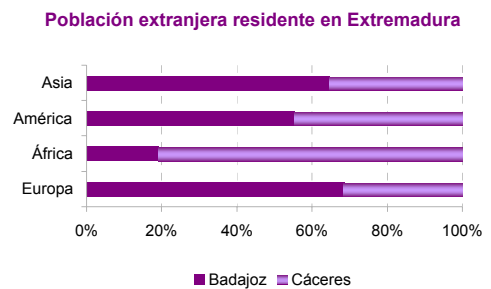
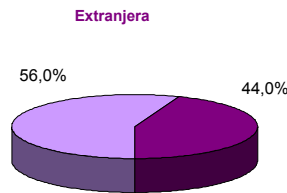
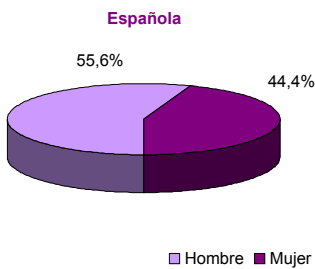
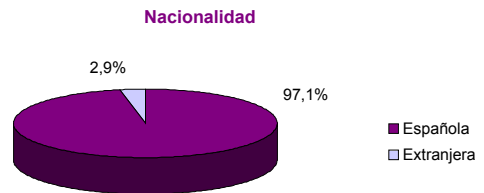

5. Afiliados en alta extranjeros según nacionalidad

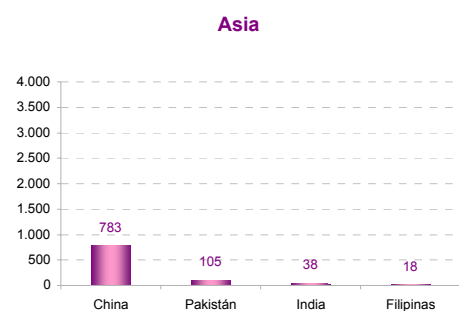
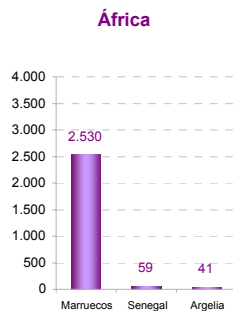
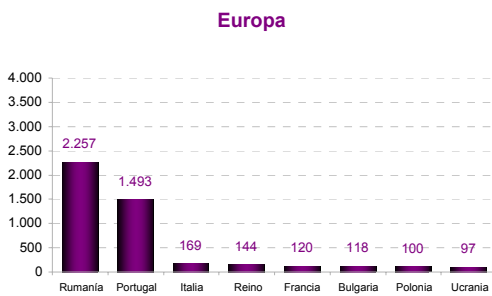
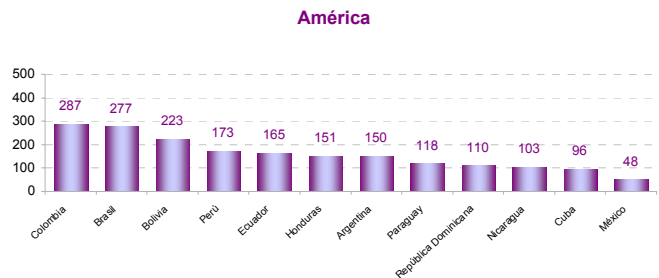
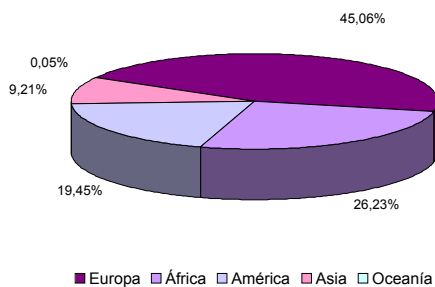

6. Afiliados en alta según sexo, edad, tamaño de municipio de residencia y principales nacionalidades

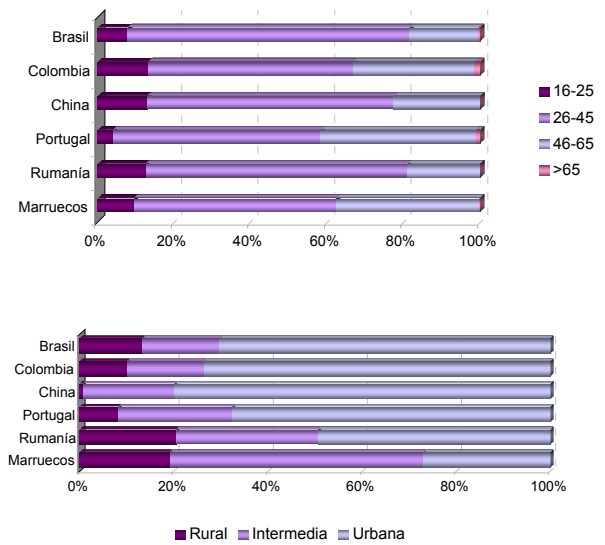
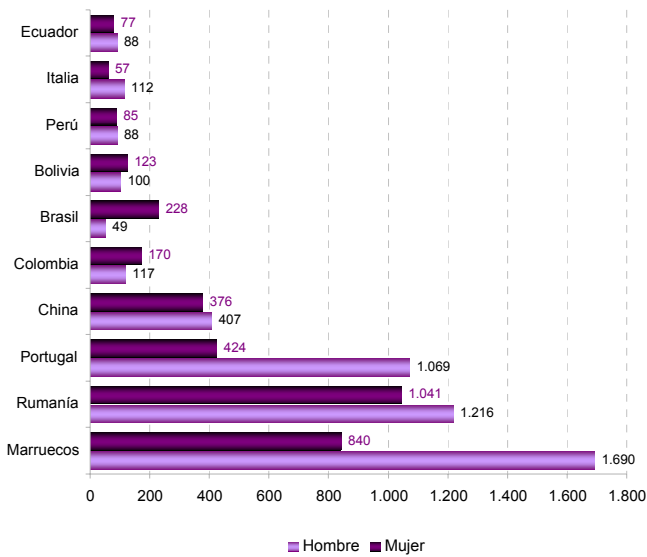

7. Afiliados en alta según régimen de afiliación, sexo y edad

	SEXO		Total
	Hombre	Mujer	
General	113.550	108.789	222.339
Empl. Hogar	156	5.162	5.318
Agrario	36.205	23.889	60.094
Autónomo	54.498	25.050	79.548

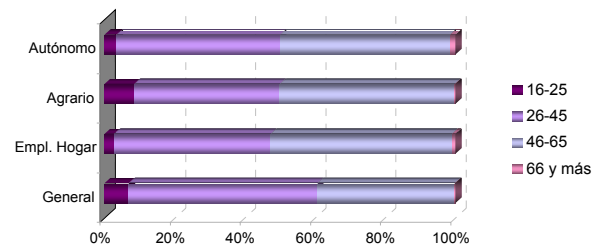

8. Afiliados en alta según régimen de afiliación y nacionalidad

	NACIONALIDAD	
	Española	Extranjera
General	217.805	4.534
Empl. Hogar	4.359	959
Agrario	56.777	3.317
Autónomo	77.629	1.919

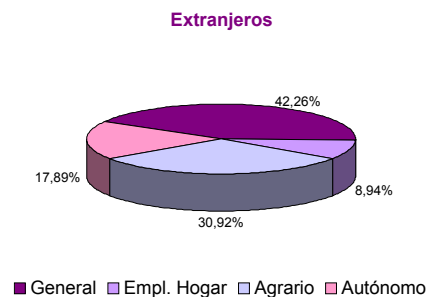
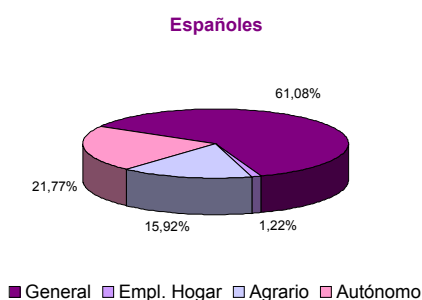
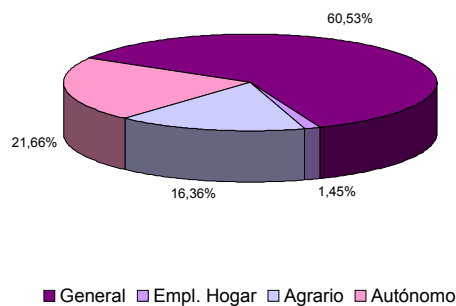

9. Afiliados en alta según régimen de afiliación y actividad económica

	RÉGIMEN	
	General	Autónomo
A Agricultura, ganadería, silvicultura y pesca	60.858	15.416
B Industrias extractivas	703	90
C Industria manufacturera	18.571	5.218
D Suministro de energía eléctrica, gas, vapor y aire acondicionado	1.276	53
E Suministro de agua, actividades de saneamiento, gestión de residuos y descontaminación	3.035	39
F Construcción	13.022	8.488
G Comercio al por mayor y al por menor; reparación de vehículos de motor y motocicletas	35.207	21.956
H Transporte y almacenamiento	7.247	3.405
I Hostelería	14.174	8.203
J Información y comunicaciones	2.802	609
K Actividades financieras y de seguros	4.846	1.210
L Actividades inmobiliarias	411	334
M Actividades profesionales, científicas y técnicas	7.712	4.170
N Actividades administrativas y servicios auxiliares	14.583	1.502
O Administración Pública y defensa; Seguridad Social obligatoria	41.443	14
P Educación	14.348	1.551
Q Actividades sanitarias y de servicios sociales	34.497	2.077
R Actividades artísticas, recreativas y de entrenamiento	2.354	1.036
S Otros servicios	4.780	4.176
T Actividades de los hogares como empleadores de personal doméstico; actividades de los hogares como productores de bienes y servicios para uso propio	5.600	0
U Actividades de organizaciones y organismos extraterritoriales	1	1
No consta	281	0

10. Afiliados en alta según sexo, edad de afiliación y actividad económica

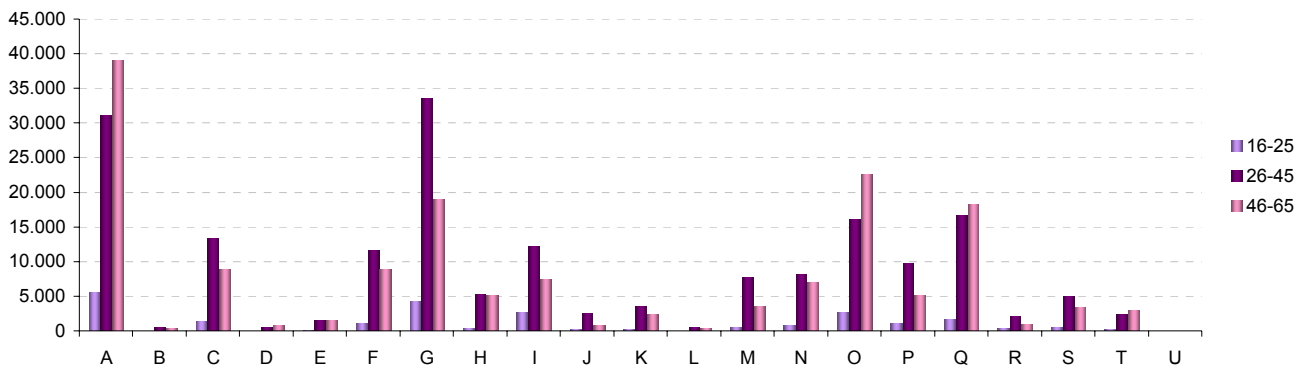
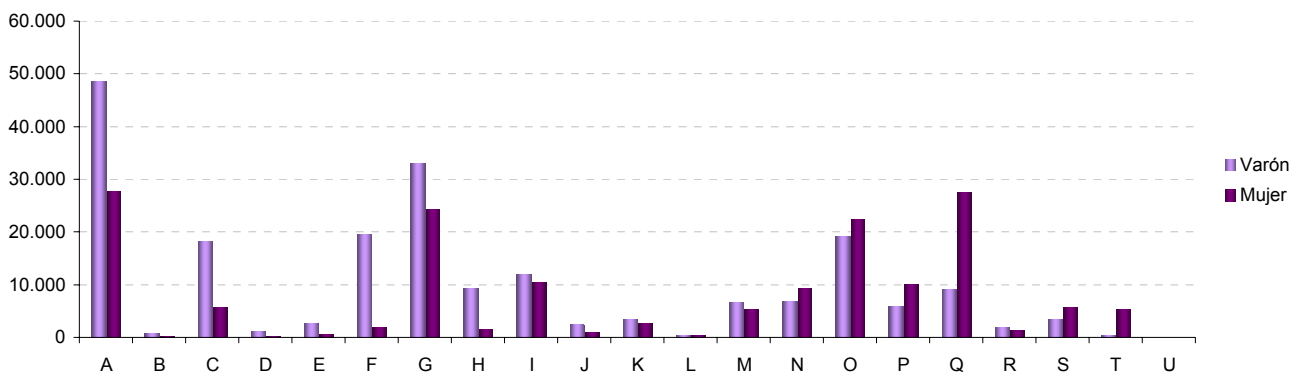

11. Afiliados en alta residentes en Extremadura por municipio de residencia. Provincia de Badajoz					
06001-Acedera	257	06056-Garbayuela	154	06109-Quintana de la Serena	1.313
06002-Aceuchal	2.290	06057-Garritos	144	06110-Reina	77
06003-Ahillones	377	06058-Garrovilla, La	833	06111-Rena	276
06004-Alange	669	06059-Granja de Torrehermosa	608	06112-Retamal de Llerena	160
06005-Albuera, La	765	06903-Guadiana del Caudillo	859	06113-Ribera del Fresno	1.169
06006-Alburquerque	1.621	06060-Guareña	2.724	06114-Risco	28
06007-Alconchel	575	06061-Haba, La	376	06115-Roca de la Sierra, La	520
06008-Alconera	206	06062-Helechosa de los Montes	203	06116-Salvaleón	579
06009-Aljucén	59	06063-Herrera del Duque	1.028	06117-Salvatierra de los Barros	641
06010-Almendral	423	06064-Higuera de la Serena	254	06119-San Pedro de Mérida	310
06011-Almendralejo	10.037	06065-Higuera de Llerena	133	06123-San Vicente de Alcántara	1.665
06012-Arroyo de San Serván	1.434	06066-Higuera de Vargas	645	06118-Sancti-Spíritus	35
06013-Atalaya	100	06067-Higuera la Real	708	06120-Santa Amalia	1.724
06014-Azuaga	2.636	06068-Hinojosa del Valle	183	06121-Santa Marta	1.364
06015-Badajoz	47.402	06069-Hornachos	1.288	06122-Santos de Maimona, Los	2.631
06016-Barcarrota	1.186	06070-Jerez de los Caballeros	3.271	06124-Segura de León	584
06017-Baterno	89	06071-Lapa, La	87	06125-Sirueta	607
06018-Benquerencia de la Serena	222	06073-Llera	372	06126-Solana de los Barros	1.087
06019-Berlanga	894	06074-Llerena	1.973	06127-Talarrubias	993
06020-Bienvenida	743	06072-Lobón	1.069	06128-Talavera la Real	2.044
06021-Bodonal de la Sierra	338	06075-Magacela	155	06129-Táliga	222
06022-Burguillos del Cerro	833	06076-Maguilla	367	06130-Tamurejo	52
06023-Cabeza del Buey	1.543	06077-Malcocinado	143	06131-Torre de Miguel Sesmero	525
06024-Cabeza la Vaca	425	06078-Malpartida de la Serena	212	06132-Torremayor	402
06025-Calamonte	2.568	06079-Manchita	363	06133-Torremejía	873
06026-Calera de León	319	06080-Medellín	912	06134-Trasierra	275
06027-Calzadilla de los Barros	236	06081-Medina de las Torres	345	06135-Trujillanos	418
06028-Campanario	1.566	06082-Mengabril	180	06136-Usagre	627
06029-Campillo de Llerena	574	06083-Mérida	18.572	06137-Valdecaballeros	281
06030-Capilla	53	06084-Mirandilla	413	06901-Valdelacalzada	1.143
06031-Carmonita	216	06085-Monesterio	1.295	06138-Valdetorres	545
06032-Carrascalejo, El	6	06086-Montemolín	447	06139-Valencia de las Torres	224
06033-Casas de Don Pedro	390	06087-Monterrubio de la Serena	785	06140-Valencia del Mombuey	262
06034-Casas de Reina	84	06088-Montijo	4.941	06141-Valencia del Ventoso	615
06035-Castilblanco	220	06089-Morera, La	299	06146-Valle de la Serena	362
06036-Castuera	1.854	06090-Nava de Santiago, La	392	06147-Valle de Matamoros	128
06042-Cheles	523	06091-Navalvillar de Pela	1.448	06148-Valle de Santa Ana	443
06037-Codosera, La	570	06092-Nogales	245	06142-Valverde de Burguillos	92
06038-Cordobilla de Lácara	385	06093-Oliva de la Frontera	1.756	06143-Valverde de Leganés	1.669
06039-Coronada, La	667	06094-Oliva de Mérida	803	06144-Valverde de Llerena	210
06040-Corte de Peleas	621	06095-Olivenza	4.131	06145-Valverde de Mérida	404
06041-Cristina	205	06096-Orellana de la Sierra	66	06149-Villafranca de los Barros	4.247
06043-Don Álvaro	225	06097-Orellana la Vieja	782	06150-Villagarcía de la Torre	316
06044-Don Benito	12.732	06098-Palomas	256	06151-Villagonzalo	453
06045-Entrín Bajo	252	06099-Parra, La	545	06152-Villalba de los Barros	616
06046-Esparragalejo	452	06100-Peñalsordo	241	06153-Villanueva de la Serena	8.749
06047-Esparragosa de la Serena	340	06101-Peraleda del Zaucejo	191	06154-Villanueva del Fresno	1.092
06048-Esparragosa de Lares	325	06102-Puebla de Alcocer	335	06156-Villar de Rena	595
06049-Feria	357	06103-Puebla de la Calzada	1.883	06155-Villar del Rey	695
06050-Fregenal de la Sierra	1.476	06104-Puebla de la Reina	286	06157-Villarta de los Montes	119
06051-Fuenlabrada de los Montes	660	06107-Puebla de Obando	725	06158-Zafra	5.187
06052-Fuente de Cantos	1.611	06108-Puebla de Sancho Pérez	861	06159-Zahinos	1.300
06053-Fuente del Arco	244	06105-Puebla del Maestre	200	06160-Zalamea de la Serena	1.030
06054-Fuente del Maestre	2.671	06106-Puebla del Prior	175	06162-Zarza, La	1.257
06055-Fuentes de León	719	06902-Pueblonuevo del Guadiana	789	06161-Zarza-Capilla	128

12. Afiliados en alta residentes en Extremadura por municipio de residencia. Provincia de Cáceres					
10001-Abadía	79	10075-Fresnedoso de Ibor	60	10149-Plasenzuela	134
10002-Abertura	136	10076-Galisteo	324	10150-Portaje	93
10003-Acebo	165	10077-Garciaz	233	10151-Portezuelo	67
10004-Acehúche	333	10078-Garganta, La	92	10152-Pozuelo de Zarcón	146
10005-Aceituna	234	10079-Garganta la Olla	356	10153-Puerto de Santa Cruz	118
10006-Ahigal	542	10080-Gargantilla	99	10154-Rebollar	78
10903-Alagón del Río	369	10081-Gargüera	35	10155-Riolobos	488
10007-Albalá	179	10082-Garrovilas de Alconétar	469	10156-Robledillo de Gata	32
10008-Alcántara	431	10083-Garvín	38	10157-Robledillo de la Vera	76
10009-Alcollarín	57	10084-Gata	476	10158-Robledillo de Trujillo	100
10010-Alcuéscar	904	10085-Gordo, El	77	10159-Robledollano	118
10012-Aldea del Cano	191	10086-Granja, La	114	10160-Romangordo	35
10013-Aldea del Obispo, La	98	10087-Guadalupe	603	10901-Rosalejo	643
10011-Aldeacentenera	221	10088-Guijo de Coria	62	10161-Ruanes	16
10014-Aldeanueva de la Vera	766	10089-Guijo de Galisteo	618	10162-Salorino	220
10015-Aldeanueva del Camino	201	10090-Guijo de Granadilla	134	10163-Salvatierra de Santiago	74
10016-Aldehuela de Jerte	151	10091-Guijo de Santa Bárbara	120	10164-San Martín de Trevejo	215
10017-Alía	257	10092-Herguiejuela	95	10165-Santa Ana	57
10018-Aliseda	705	10093-Hernán-Pérez	144	10166-Santa Cruz de la Sierra	96
10019-Almaraz	542	10094-Herrera de Alcántara	90	10167-Santa Cruz de Paniagua	108
10020-Almoharín	746	10095-Herreruela	126	10168-Santa Marta de Magasca	81
10021-Arroyo de la Luz	1.751	10096-Hervás	1.177	10169-Santiago de Alcántara	146
10023-Arroyomolinos	324	10097-Higuera	18	10170-Santiago del Campo	77
10022-Arroyomolinos de la Vera	114	10098-Hinojal	92	10171-Santibáñez el Alto	119
10024-Baños de Montemayor	190	10099-Holguera	225	10172-Santibáñez el Bajo	228
10025-Barrado	141	10100-Hoyos	289	10173-Saucedilla	253
10026-Belvis de Monroy	148	10101-Huélaga	45	10174-Segura de Toro	58
10027-Benquerencia	31	10102-Ibahernando	158	10175-Serradilla	448
10028-Berrocalejo	9	10103-Jaraejo	150	10176-Serrejón	136
10029-Berzocana	137	10104-Jaraíz de la Vera	2.568	10177-Sierra de Fuentes	633
10030-Bohonal de Ibor	112	10105-Jarandilla de la Vera	976	10178-Talaván	228
10031-Botija	44	10106-Jarilla	43	10179-Talaveruela de la Vera	98
10032-Brozcas	588	10107-Jerte	485	10180-Talayuela	3.284
10033-Cabañas del Castillo	108	10108-Ladrillar	49	10181-Tejeda de Tiétar	301
10034-Cabezabellosa	102	10109-Logrosán	603	10904-Tiétar	399
10035-Cabezueta del Valle	1.013	10110-Losar de la Vera	1.053	10182-Toril	38
10036-Cabrero	111	10111-Madrigal de la Vera	473	10183-Tornavacas	426
10037-Cáceres	33.195	10112-Madrigalejo	559	10184-Torno, El	253
10038-Cachorrilla	17	10113-Madroñera	715	10187-Torre de Don Miguel	158
10039-Cadalso	128	10114-Majadas	591	10188-Torre de Santa María	194
10040-Calzadilla	147	10115-Malpartida de Cáceres	1.296	10185-Torrecilla de los Ángeles	223
10041-Caminomorisco	395	10116-Malpartida de Plasencia	1.468	10186-Torrecillas de la Tiesa	387
10042-Campillo de Deleitosa	9	10117-Marchagaz	91	10190-Torrejón el Rubio	180
10043-Campo Lugar	337	10118-Mata de Alcántara	105	10189-Torrejoncillo	861
10044-Cañamero	589	10119-Membrío	206	10191-Torremenga	211
10045-Cañaveral	324	10120-Mesas de Ibor	41	10192-Torremocha	204
10046-Carbajo	70	10121-Miajadas	3.465	10193-Torreorgaz	584
10047-Carcaboso	373	10122-Millanes	44	10194-Torrequemada	169
10048-Carrascalejo	57	10123-Mirabel	186	10195-Trujillo	3.061
10049-Casar de Cáceres	1.535	10124-Mohedas de Granadilla	313	10196-Valdastillas	101
10050-Casar de Palomero	333	10125-Monroy	329	10197-Valdecañas de Tajo	19
10051-Casares de las Hurdes	63	10126-Montánchez	585	10198-Valdefuentes	363
10052-Casas de Don Antonio	34	10127-Montehermoso	1.993	10199-Valdehúncar	43
10053-Casas de Don Gómez	74	10128-Moraleja	2.119	10200-Valdelacasa de Tajo	79
10056-Casas de Millán	143	10129-Morcillo	124	10201-Valdemorales	73
10057-Casas de Miravete	26	10130-Navaconcejo	899	10202-Valdeobispo	191
10054-Casas del Castañar	175	10131-Navalmoral de la Mata	5.650	10203-Valencia de Alcántara	1.601
10055-Casas del Monte	254	10132-Navalvillar de Ibor	133	10204-Valverde de la Vera	118
10058-Casatejada	463	10133-Navas del Madroño	345	10205-Valverde del Fresno	727
10059-Casillas de Coria	133	10134-Navezuelas	246	10902-Vegaviana	267
10060-Castañar de Ibor	330	10135-Nuñomoral	411	10206-Viandar de la Vera	67
10061-Ceclavín	616	10136-Oliva de Plasencia	67	10207-Villa del Campo	139
10062-Cedillo	165	10137-Palomero	146	10208-Villa del Rey	47
10063-Cerezo	49	10138-Pasarón de la Vera	186	10209-Villamesias	104
10064-Cilleros	588	10139-Pedroso de Acim	30	10210-Villamiel	199
10065-Collado	40	10140-Peraleda de la Mata	465	10211-Villanueva de la Sierra	151
10066-Conquista de la Sierra	42	10141-Peraleda de San Román	75	10212-Villanueva de la Vera	604
10067-Coria	3.950	10142-Perales del Puerto	326	10214-Villar de Plasencia	55
10068-Cuacos de Yuste	299	10143-Pescueza	39	10213-Villar del Pedroso	149
10069-Cumbre, La	292	10144-Pesga, La	284	10215-Villasbuenas de Gata	149
10070-Deleitosa	261	10145-Piedras Albas	39	10216-Zarza de Granadilla	558
10071-Descargamaría	40	10146-Pinofranqueado	619	10217-Zarza de Montánchez	168
10072-Eljas	262	10147-Piornal	523	10218-Zarza la Mayor	463
10073-Escorial	283	10148-Plasencia	13.157	10219-Zorita	394

Afiados en alta residentes en Extremadura por municipio de residencia y régimen y sector de actividad

PROVINCIA DE BADAJOZ

	TOTAL	SECTOR DE ACTIVIDAD					RÉGIMEN			
		Agricultura	Industria	Construcción	Servicios	No consta	R. G.		R. E.	
							Empleados de hogar	R. G. Sist. Especial Agrario		Autónomo
06001-Acedera	257	120	15	6	116	0	108	1	48	100
06002-Aceuchal	2.290	1.163	141	106	879	1	732	4	991	563
06003-Ahillones	377	205	12	30	130	0	136	1	178	62
06004-Alange	669	173	26	73	397	0	380	3	125	161
06005-Albuera, La	765	286	57	48	374	0	350	11	275	129
06006-Alburquerque	1.621	433	180	81	926	1	906	20	331	364
06007-Alconchel	575	241	29	45	260	0	238	5	213	119
06008-Alconera	206	16	60	7	123	0	160	3	13	30
06009-Aljucén	59	6	2	2	49	0	38	1	5	15
06010-Almendral	423	159	23	20	221	0	197	2	136	88
06011-Almendralejo	10.037	968	1.315	645	7.100	9	6.836	105	598	2.498
06012-Arroyo de San Serván	1.434	629	99	69	636	1	583	6	526	319
06013-Atalaya	100	36	3	5	55	1	45	6	34	15
06014-Azuaga	2.636	638	202	168	1.627	1	1.436	30	491	679
06015-Badajoz	47.402	1.867	2.163	1.634	41.714	24	36.484	1.318	1.302	8.298
06016-Barcarrota	1.186	313	103	82	688	0	634	13	250	289
06017-Baterno	89	67	1	0	21	0	13	0	41	35
06018-Benquerencia de la Serena	222	98	6	7	111	0	99	0	57	66
06019-Berlanga	894	408	50	28	407	1	358	1	345	190
06020-Bienvenida	743	317	44	56	325	1	311	2	244	186
06021-Bodonal de la Sierra	338	128	47	18	145	0	138	4	80	116
06022-Burguillos del Cerro	833	179	97	33	524	0	471	20	144	198
06023-Cabeza del Buey	1.543	381	132	97	927	6	806	16	252	469
06024-Cabeza la Vaca	425	145	64	29	187	0	206	1	132	86
06025-Calamonte	2.568	908	185	144	1.330	1	1.336	11	843	378
06026-Calera de León	319	102	74	9	134	0	152	2	66	99
06027-Calzadilla de los Barros	236	75	11	32	116	2	136	1	59	40
06028-Campanario	1.566	249	202	137	975	3	977	22	148	419
06029-Campillo de Llerena	574	330	19	50	175	0	167	2	308	97
06030-Capilla	53	10	2	3	38	0	37	0	5	11
06031-Carmonita	216	132	2	7	75	0	66	1	127	22
06032-Carrascalejo, El	6	1	1	0	4	0	5	0	0	1
06033-Casas de Don Pedro	390	106	21	38	223	2	198	3	82	107
06034-Casas de Reina	84	32	8	14	30	0	43	0	22	19
06035-Castilblanco	220	50	22	16	132	0	110	1	35	74
06036-Castuera	1.854	211	195	59	1.389	0	1.135	24	81	614
06042-Cheles	523	353	11	19	140	0	126	2	340	55
06037-Codosera, La	570	236	32	23	279	0	250	3	201	116
06038-Cordobilla de Lácara	385	234	9	11	130	1	104	2	216	63
06039-Coronada, La	667	269	29	46	323	0	314	9	242	102
06040-Corte de Peleas	621	411	22	10	178	0	160	2	368	91
06041-Cristina	205	88	28	8	80	1	96	0	71	38
06043-Don Alvaro	225	32	13	14	166	0	154	1	20	50
06044-Don Benito	12.732	2.128	1.077	769	8.751	7	8.080	252	1.620	2.780
06045-Entrín Bajo	252	177	6	8	61	0	59	0	155	38
06046-Esparragalejo	452	84	34	44	290	0	326	4	67	55
06047-Esparragosa de la Serena	340	165	37	20	118	0	135	0	135	70
06048-Esparragosa de Lares	325	126	19	23	156	1	153	0	92	80
06049-Feria	357	126	38	32	161	0	166	3	91	97
06050-Fregenal de la Sierra	1.476	147	252	62	1.014	1	884	21	84	487
06051-Fuenlabrada de los Montes	660	399	10	16	234	1	198	1	94	367
06052-Fuente de Cantos	1.611	302	134	133	1.040	2	968	23	194	426
06053-Fuente del Arco	244	116	5	27	96	0	99	1	95	49
06054-Fuente del Maestre	2.671	1.132	321	105	1.112	1	1.144	13	947	567
06055-Fuentes de León	719	265	77	48	328	1	306	6	173	234
06056-Garbayuela	154	45	5	19	85	0	80	4	28	42
06057-Garlitos	144	70	14	4	55	1	52	1	50	41
06058-Garrovilla, La	833	277	89	56	410	1	466	3	231	133
06059-Granja de Torrehermosa	608	189	22	38	359	0	286	9	121	192
06903-Guadiana del Caudillo	859	342	41	73	402	1	386	6	288	179
06060-Guareña	2.724	1.208	200	81	1.232	3	1.122	14	1.110	478
06061-Haba, La	376	54	33	37	251	1	230	9	38	99
06062-Helechosa de los Montes	203	84	4	17	97	1	95	0	75	33
06063-Herrera del Duque	1.028	263	110	46	608	1	542	4	138	344
06064-Higuera de la Serena	254	77	14	16	147	0	129	2	60	63
06065-Higuera de Llerena	133	90	4	4	35	0	34	0	81	18
06066-Higuera de Vargas	645	392	28	18	207	0	167	6	382	90
06067-Higuera la Real	708	114	196	39	357	2	411	9	73	215
06068-Hinojosa del Valle	183	103	5	2	73	0	57	1	97	28
06069-Hornachos	1.288	577	84	90	537	0	488	5	546	249
06070-Jerez de los Caballeros	3.271	289	730	181	2.067	4	2.244	22	222	783
06071-Lapa, La	87	39	8	2	38	0	35	1	34	17
06073-Llera	372	207	13	24	128	0	122	0	188	62
06074-Llerena	1.973	191	125	67	1.588	2	1.391	20	140	422
06072-Lobón	1.069	455	56	29	529	0	509	2	390	168

Afilados en alta residentes en Extremadura por municipio de residencia y régimen y sector de actividad

PROVINCIA DE BADAJOZ

	TOTAL	SECTOR DE ACTIVIDAD					RÉGIMEN			
		Agricultura	Industria	Construcción	Servicios	No consta	R. G.		R. E.	
							Empleados de hogar	R. G. Sist. Especial Agrario		R. E. Autónomo
06075-Magacela	155	52	13	11	79	0	77	4	40	34
06076-Maguilla	367	235	18	7	107	0	92	1	202	72
06077-Malcocinado	143	98	7	1	37	0	38	0	98	7
06078-Malpartida de la Serena	212	100	7	2	103	0	79	0	89	44
06079-Manchita	363	245	10	23	85	0	88	0	232	43
06080-Medellín	912	418	69	42	383	0	356	3	355	198
06081-Medina de las Torres	345	75	58	28	182	2	196	4	56	89
06082-Mengabril	180	92	16	11	61	0	61	2	87	30
06083-Mérida	18.572	439	944	610	16.572	7	14.740	213	230	3.389
06084-Mirandilla	413	124	17	19	253	0	237	10	87	79
06085-Monesterio	1.295	204	180	105	806	0	725	3	103	464
06086-Montemolín	447	187	30	35	195	0	197	3	155	92
06087-Monterrubio de la Serena	785	368	72	33	312	0	308	5	238	234
06088-Montijo	4.941	1.037	404	301	3.193	6	2.990	35	868	1.048
06089-Morera, La	299	173	9	11	106	0	92	1	145	61
06090-Nava de Santiago, La	392	234	18	6	134	0	117	3	185	87
06091-Navalvillar de Pela	1.448	546	64	87	751	0	606	10	396	436
06092-Nogales	245	109	35	19	82	0	98	3	97	47
06093-Oliva de la Frontera	1.756	586	192	115	859	4	813	6	491	446
06094-Oliva de Mérida	803	623	11	42	127	0	131	1	611	60
06095-Olivenza	4.131	1.346	226	251	2.307	1	2.089	64	1.256	722
06096-Orellana de la Sierra	66	15	2	2	46	1	43	0	11	12
06097-Orellana la Vieja	782	138	43	97	502	2	462	8	51	261
06098-Palomas	256	169	11	4	72	0	69	0	161	26
06099-Parra, La	545	316	29	33	167	0	153	3	312	77
06100-Peñalsordo	241	90	16	17	118	0	94	1	43	103
06101-Peraleda del Zaucejo	191	112	11	2	66	0	69	0	83	39
06102-Puebla de Alcocer	335	61	22	15	237	0	187	4	33	111
06103-Puebla de la Calzada	1.883	499	158	199	1.027	0	1.037	9	426	411
06104-Puebla de la Reina	286	137	19	14	116	0	115	1	117	53
06107-Puebla de Obando	725	433	23	34	235	0	209	11	426	79
06108-Puebla de Sancho Pérez	861	129	135	69	528	0	550	18	95	198
06105-Puebla del Maestre	200	99	17	9	75	0	74	1	81	44
06106-Puebla del Prior	175	84	12	14	65	0	59	0	69	47
06902-Pueblonuevo del Guadiana	789	369	45	36	339	0	328	4	329	128
06109-Quintana de la Serena	1.313	129	317	92	771	4	834	12	73	394
06110-Reina	77	46	0	12	19	0	27	0	42	8
06111-Rena	276	194	13	3	66	0	55	2	174	45
06112-Retamal de Llerena	160	89	5	16	50	0	46	0	77	37
06113-Ribera del Fresno	1.169	386	89	85	609	0	539	3	260	367
06114-Risco	28	14	1	0	13	0	11	0	12	5
06115-Roca de la Sierra, La	520	218	24	33	245	0	231	3	196	90
06116-Salvaleón	579	193	97	21	268	0	294	6	148	131
06117-Salvaterra de los Barros	641	232	113	45	251	0	284	2	181	174
06119-San Pedro de Mérida	310	121	7	5	177	0	155	3	113	39
06123-San Vicente de Alcántara	1.665	184	516	96	868	1	1.052	14	130	469
06118-Sancti-Spíritus	35	18	1	1	15	0	12	0	10	13
06120-Santa Amalia	1.724	781	176	89	677	1	701	8	621	394
06121-Santa Marta	1.364	429	99	107	729	0	625	11	311	417
06122-Santos de Maimona, Los	2.631	417	293	196	1.724	1	1.661	56	332	582
06124-Segura de León	584	203	56	46	277	2	277	3	174	130
06125-Siruela	607	193	30	41	343	0	288	10	70	239
06126-Solana de los Barros	1.087	654	43	59	331	0	314	1	568	204
06127-Talarrubias	993	171	88	64	668	2	606	7	87	293
06128-Talavera la Real	2.044	721	185	98	1.040	0	953	26	607	458
06129-Táliga	222	77	16	27	102	0	94	4	71	53
06130-Tamurejo	52	25	2	1	24	0	19	0	9	24
06131-Torre de Miguel Sesmero	525	234	23	21	247	0	217	3	219	86
06132-Torremayor	402	232	26	13	131	0	150	2	212	38
06133-Torremejía	873	372	106	43	352	0	383	2	332	156
06134-Trasierra	275	177	4	19	75	0	74	5	164	32
06135-Trujillanos	418	53	15	23	326	1	300	5	29	84
06136-Usagre	627	288	30	55	254	0	256	4	250	117
06137-Valdecaballeros	281	60	22	31	167	1	141	0	45	95
06901-Valdelacalzada	1.143	564	52	90	437	0	435	4	483	221
06138-Valdetorres	545	314	34	12	185	0	188	1	299	57
06139-Valencia de las Torres	224	105	10	10	99	0	92	1	92	39
06140-Valencia del Mombuey	262	156	17	7	82	0	73	0	146	43
06141-Valencia del Ventoso	615	223	73	41	276	2	287	3	159	166
06146-Valle de la Serena	362	173	15	23	151	0	131	0	139	92
06147-Valle de Matamoros	128	45	18	8	57	0	70	1	42	15
06148-Valle de Santa Ana	443	167	75	26	175	0	221	1	152	69
06142-Valverde de Burguillos	92	16	23	2	51	0	66	1	11	14
06143-Valverde de Leganés	1.669	771	100	106	692	0	641	20	727	281
06144-Valverde de Llerena	210	129	4	3	74	0	56	0	115	39

Afilados en alta residentes en Extremadura por municipio de residencia y régimen y sector de actividad

PROVINCIA DE BADAJOZ

	TOTAL	SECTOR DE ACTIVIDAD					RÉGIMEN			
		Agricultura	Industria	Construcción	Servicios	No consta	R. G.	R. G. Sist.	R. E.	
							Empleados de hogar	Especial Agrario	Autónomo	
06145-Valverde de Mérida	404	190	16	12	186	0	178	2	177	47
06149-Villafranca de los Barros	4.247	618	560	227	2.841	1	2.832	33	406	976
06150-Villagarcía de la Torre	316	116	22	26	152	0	147	0	106	63
06151-Villagonzalo	453	195	34	24	200	0	190	4	159	100
06152-Villalba de los Barros	616	306	37	41	232	0	223	4	263	126
06153-Villanueva de la Serena	8.749	1.796	613	521	5.816	3	5.298	145	1.356	1.950
06154-Villanueva del Fresno	1.092	552	71	22	447	0	366	9	483	234
06156-Villar de Rena	595	361	25	25	184	0	196	2	249	148
06155-Villar del Rey	695	224	57	54	359	1	350	13	199	133
06157-Villarta de los Montes	119	44	2	2	71	0	57	0	31	31
06158-Zafra	5.187	168	677	190	4.149	3	3.800	78	75	1.234
06159-Zahínos	1.300	844	76	65	315	0	325	0	778	197
06160-Zalamea de la Serena	1.030	206	93	70	660	1	556	4	149	321
06162-Zarza, La	1.257	384	90	108	675	0	606	9	303	339
06161-Zarza-Capilla	128	41	21	10	56	0	55	0	20	53

Afilados en alta residentes en Extremadura por municipio de residencia y régimen y sector de actividad

PROVINCIA DE CÁCERES

	TOTAL	SECTOR DE ACTIVIDAD					RÉGIMEN			
		Agricultura	Industria	Construcción	Servicios	No consta	R. G.	R. G. Sist.	R. E.	
							Empleados de hogar	Especial Agrario	Autónomo	
10001-Abadía	79	13	10	10	46	0	49	1	11	18
10002-Abertura	136	65	15	9	47	0	59	0	49	28
10003-Acebo	165	68	9	14	74	0	40	1	63	61
10004-Acehúche	333	168	37	15	113	0	107	0	142	84
10005-Aceituna	234	143	15	18	58	0	64	0	138	32
10006-Ahigal	542	240	41	45	214	2	201	0	205	136
10903-Alagón del Río	369	179	31	26	133	0	141	3	120	105
10007-Albalá	179	59	5	13	101	1	87	0	36	56
10008-Alcántara	431	44	38	38	310	1	298	4	25	104
10009-Alcollarín	57	18	2	0	37	0	34	1	16	6
10010-Alcuéscar	904	269	37	94	502	2	500	3	252	149
10012-Aldea del Cano	191	43	12	6	129	1	112	2	34	43
10013-Aldea del Obispo, La	98	44	3	13	36	2	39	0	28	31
10011-Aldeacentenera	221	92	14	21	94	0	92	3	69	57
10014-Aldeanueva de la Vera	766	412	45	58	250	1	232	2	244	288
10015-Aldeanueva del Camino	201	22	26	13	140	0	109	0	7	85
10016-Aldehuela de Jerte	151	34	8	12	97	0	83	5	29	34
10017-Alía	257	97	6	18	134	2	105	4	69	79
10018-Aliseda	705	277	60	47	319	2	305	20	246	134
10019-Almaraz	542	38	169	41	293	1	431	1	20	90
10020-Almoharín	746	363	47	46	290	0	286	5	340	115
10021-Arroyo de la Luz	1.751	137	116	255	1.241	2	1.197	57	72	425
10023-Arroyomolinos	324	131	16	11	166	0	137	1	119	67
10022-Arroyomolinos de la Vera	114	48	6	9	51	0	46	0	35	33
10024-Baños de Montemayor	190	9	7	13	161	0	120	2	2	66
10025-Barrado	141	75	4	12	49	1	47	2	41	51
10026-Belvis de Monroy	148	25	16	2	105	0	99	1	5	43
10027-Benquerencia	31	11	1	0	19	0	17	0	9	5
10028-Berrocalejo	9	3	0	1	5	0	4	0	1	4
10029-Berzocana	137	52	10	11	63	1	58	1	39	39
10030-Bohonal de Ibor	112	22	6	11	73	0	54	2	17	39
10031-Botija	44	13	3	1	27	0	21	0	8	15
10032-Brozás	588	137	42	58	350	1	306	12	82	188
10033-Cabañas del Castillo	108	51	5	10	42	0	36	2	27	43
10034-Cabezabellosa	102	44	5	11	42	0	37	2	28	35
10035-Cabezuela del Valle	1.013	640	22	55	295	1	237	10	565	201
10036-Cabrero	111	80	6	5	20	0	15	1	58	37
10037-Cáceres	33.195	591	1.583	1.567	29.435	19	26.093	891	244	5.967
10038-Cachorrilla	17	4	0	2	11	0	10	0	2	5
10039-Cadalso	128	61	11	7	47	2	46	1	58	23
10040-Calzadilla	147	62	10	20	55	0	72	1	46	28
10041-Caminomorisco	395	117	14	43	221	0	220	4	75	96
10042-Campillo de Deleitosa	9	1	1	2	5	0	5	0	0	4
10043-Campo Lugar	337	182	13	12	129	1	119	1	122	95
10044-Cañamero	589	197	41	52	299	0	228	8	172	181
10045-Cañaveral	324	30	46	37	211	0	207	7	26	84
10046-Carbajo	70	29	2	5	34	0	33	0	27	10
10047-Carcaboso	373	76	37	32	228	0	206	9	65	93
10048-Carrascalejo	57	7	2	14	34	0	26	1	2	28
10049-Casar de Cáceres	1.535	136	224	153	1.019	3	1.043	55	46	391
10050-Casar de Palomero	333	179	11	22	121	0	102	0	162	69
10051-Casares de las Hurdes	63	16	3	3	41	0	32	0	10	21
10052-Casas de Don Antonio	34	7	3	0	24	0	19	1	7	7
10053-Casas de Don Gómez	74	22	1	8	43	0	30	2	14	28
10056-Casas de Millán	143	36	12	11	84	0	71	4	29	39
10057-Casas de Miravete	26	2	0	2	22	0	19	0	1	6
10054-Casas del Castañar	175	56	0	12	107	0	82	1	32	60
10055-Casas del Monte	254	92	63	14	85	0	117	0	83	54
10058-Casatejada	463	153	64	38	208	0	250	3	137	73
10059-Casillas de Coria	133	45	6	15	65	2	71	1	38	23
10060-Castañar de Ibor	330	109	24	33	162	2	141	2	100	87
10061-Ceclavín	616	328	29	44	213	2	201	4	307	104
10062-Cedillo	165	66	25	10	64	0	77	0	65	23
10063-Cerezo	49	30	2	0	17	0	11	0	27	11
10064-Ciñeros	588	293	20	37	238	0	193	4	250	141
10065-Collado	40	8	6	5	21	0	26	0	5	9
10066-Conquista de la Sierra	42	11	3	1	27	0	21	1	5	15
10067-Coria	3.950	516	259	327	2.847	1	2.543	46	341	1.020
10068-Cuacos de Yuste	299	49	79	27	144	0	173	10	31	85
10069-Cumbre, La	292	51	21	27	189	4	203	3	33	53
10070-Deleitosa	261	46	42	22	151	0	136	9	22	94
10071-Descargamaría	40	14	2	3	21	0	21	0	14	5
10072-Eljas	262	141	8	11	101	1	76	0	139	47
10073-Escorial	283	109	39	29	106	0	149	2	84	48
10075-Fresnedoso de Ibor	60	18	2	4	35	1	24	2	13	21

Afilados en alta residentes en Extremadura por municipio de residencia y régimen y sector de actividad

PROVINCIA DE CÁCERES

	TOTAL	SECTOR DE ACTIVIDAD					RÉGIMEN			
		Agricultura	Industria	Construcción	Servicios	No consta	R. G.	R. G. Sist.	R. E.	
							Empleados de hogar	Especial Agrario	Autónomo	
10076-Galisteo	324	104	33	22	164	1	169	7	77	71
10077-Garciaz	233	117	8	17	91	0	79	1	92	61
10078-Garganta, La	92	25	8	16	43	0	43	0	13	36
10079-Garganta la Olla	356	192	25	18	119	2	104	1	140	111
10080-Gargantilla	99	44	6	11	37	1	35	0	33	31
10081-Gargüera	35	13	0	2	20	0	15	1	1	18
10082-Garrovilas de Alconétar	469	69	46	52	300	2	305	6	28	130
10083-Garvín	38	16	2	5	15	0	14	1	11	12
10084-Gata	476	203	23	42	206	2	198	4	153	121
10085-Gordo, El	77	8	21	8	40	0	62	1	7	7
10086-Granja, La	114	35	26	12	41	0	56	1	27	30
10087-Guadalupe	603	98	29	53	422	1	371	3	83	146
10088-Guijo de Coria	62	33	3	5	21	0	20	0	23	19
10089-Guijo de Galisteo	618	315	31	41	231	0	237	2	231	148
10090-Guijo de Granadilla	134	37	7	7	82	1	72	0	23	39
10091-Guijo de Santa Bárbara	120	27	14	16	63	0	64	0	12	44
10092-Herguijuela	95	17	10	7	60	1	57	2	15	21
10093-Hernán-Pérez	144	64	8	18	54	0	60	1	51	32
10094-Herrera de Alcántara	90	47	1	14	28	0	26	1	51	12
10095-Herreruela	126	47	14	2	63	0	57	6	41	22
10096-Hervás	1.177	56	174	84	860	3	721	13	41	402
10097-Higuera	18	8	1	3	6	0	9	0	4	5
10098-Hinojal	92	27	4	13	48	0	34	2	6	50
10099-Holguera	225	88	10	19	106	2	102	1	60	62
10100-Hoyos	289	94	15	27	153	0	138	2	89	60
10101-Huélagá	45	18	2	0	25	0	20	1	10	14
10102-Ibahernando	158	23	10	31	93	1	104	3	14	37
10103-Jaraicejo	150	40	8	16	86	0	69	2	27	52
10104-Jaraiz de la Vera	2.568	893	314	148	1.213	0	1.162	25	786	595
10105-Jarandilla de la Vera	976	225	77	94	578	2	495	12	134	335
10106-Jarilla	43	10	4	0	29	0	25	0	6	12
10107-Jerte	485	241	8	29	207	0	151	0	205	129
10108-Ladrillar	49	25	1	6	17	0	12	0	2	35
10109-Logrosán	603	131	35	58	378	1	322	4	91	186
10110-Losar de la Vera	1.053	415	63	58	515	2	424	8	224	397
10111-Madrigal de la Vera	473	140	32	58	243	0	185	4	130	154
10112-Madrigalejo	559	243	30	21	265	0	234	4	195	126
10113-Madroñera	715	135	29	84	464	3	396	10	121	188
10114-Majadas	591	343	38	32	177	1	210	1	337	43
10115-Malpartida de Cáceres	1.296	69	112	111	1.002	2	944	45	49	258
10116-Malpartida de Plasencia	1.468	142	265	183	877	1	1.017	19	99	333
10117-Marchagaz	91	64	1	5	21	0	19	0	63	9
10118-Mata de Alcántara	105	29	2	13	61	0	62	2	14	27
10119-Membrío	206	93	11	13	89	0	76	3	84	43
10120-Mesas de Ibor	41	8	3	5	25	0	25	0	1	15
10121-Miajadas	3.465	810	439	249	1.965	2	1.891	37	392	1.145
10122-Millanes	44	3	9	4	27	1	27	0	1	16
10123-Mirabel	186	40	40	11	93	2	105	4	40	37
10124-Mohedas de Granadilla	313	167	15	25	106	0	88	2	161	62
10125-Monroy	329	137	19	29	144	0	121	15	98	95
10126-Montánchez	585	111	52	49	373	0	347	2	98	138
10127-Montehermoso	1.993	682	155	163	991	2	874	6	516	597
10128-Moraleja	2.119	417	170	168	1.360	4	1.164	22	277	656
10129-Morcillo	124	54	13	12	44	1	53	0	47	24
10130-Navaconcejo	899	553	21	66	258	1	226	8	484	181
10131-Navalmoral de la Mata	5.650	611	935	301	3.798	5	3.889	68	534	1.159
10132-Navalvillar de Ibor	133	63	8	11	51	0	44	2	57	30
10133-Navas del Madroño	345	64	19	55	205	2	189	15	43	98
10134-Navezuelas	246	118	4	33	90	1	94	0	101	51
10135-Nuñomoral	411	130	19	45	217	0	220	1	92	98
10136-Oliva de Plasencia	67	17	5	4	41	0	30	0	17	20
10137-Palomero	146	84	11	10	41	0	34	0	70	42
10138-Pasarón de la Vera	186	79	8	16	82	1	74	3	73	36
10139-Pedroso de Acim	30	10	5	1	14	0	15	0	9	6
10140-Peraleda de la Mata	465	92	99	39	233	2	287	2	59	117
10141-Peraleda de San Román	75	34	4	15	22	0	21	0	23	31
10142-Perales del Puerto	326	184	8	20	114	0	104	1	178	43
10143-Pescueza	39	12	1	3	23	0	17	0	4	18
10144-Pesga, La	284	131	4	18	130	1	105	0	82	97
10145-Piedras Albas	39	19	2	1	15	2	16	0	15	8
10146-Pinofranqueado	619	268	18	53	279	1	243	2	154	220
10147-Piornal	523	297	14	27	185	0	156	1	163	203
10148-Plasencia	13.157	557	969	778	10.847	6	9.720	243	348	2.846
10149-Plasenzuela	134	36	7	13	78	0	84	0	21	29
10150-Portaje	93	29	4	2	58	0	51	0	22	20

Afilados en alta residentes en Extremadura por municipio de residencia y régimen y sector de actividad

PROVINCIA DE CÁCERES

	TOTAL	SECTOR DE ACTIVIDAD					RÉGIMEN			
		Agricultura	Industria	Construcción	Servicios	No consta	R. G.		R. E.	
							R. General	Empleados de hogar	R. G. Sist. Especial Agrario	R. E. Autónomo
10151-Portezuelo	67	26	2	14	25	0	30	2	24	11
10152-Pozuelo de Zarzón	146	64	16	6	60	0	57	2	51	36
10153-Puerto de Santa Cruz	118	39	4	18	57	0	58	7	33	20
10154-Rebollar	78	57	0	3	18	0	14	0	39	25
10155-Riolobos	488	252	28	45	163	0	176	2	170	140
10156-Robledillo de Gata	32	10	0	0	22	0	15	0	9	8
10157-Robledillo de la Vera	76	17	8	5	46	0	36	0	8	32
10158-Robledillo de Trujillo	100	45	4	5	46	0	43	0	42	15
10159-Robledollano	118	54	16	14	34	0	35	1	51	31
10160-Romangordo	35	3	0	4	28	0	29	0	1	5
10901-Rosalejo	643	336	56	36	215	0	237	5	247	154
10161-Ruanes	16	5	0	2	9	0	10	0	3	3
10162-Salorino	220	93	12	14	101	0	91	3	90	36
10163-Salvatierra de Santiago	74	13	12	10	37	2	40	1	7	26
10164-San Martín de Trevejo	215	97	12	15	90	1	64	2	82	67
10165-Santa Ana	57	15	3	7	32	0	30	1	10	16
10166-Santa Cruz de la Sierra	96	40	7	6	43	0	39	1	27	29
10167-Santa Cruz de Paniagua	108	73	0	10	25	0	27	1	66	14
10168-Santa Marta de Magasca	81	30	6	3	42	0	40	0	28	13
10169-Santiago de Alcántara	146	48	9	17	72	0	74	2	48	22
10170-Santiago del Campo	77	30	3	5	39	0	40	0	10	27
10171-Santibáñez el Alto	119	75	3	4	37	0	31	3	72	13
10172-Santibáñez el Bajo	228	94	21	19	94	0	88	1	76	63
10173-Saucedilla	253	84	46	10	113	0	142	1	71	39
10174-Segura de Toro	58	11	5	7	35	0	34	0	7	17
10175-Serradilla	448	125	22	40	261	0	232	13	99	104
10176-Serrejón	136	58	8	4	65	1	66	2	50	18
10177-Sierra de Fuentes	633	42	39	60	491	1	438	30	26	139
10178-Talaván	228	77	11	38	102	0	105	1	56	66
10179-Talaveruela de la Vera	98	37	3	10	47	1	37	0	29	32
10180-Talayuela	3.284	1.717	368	194	1.004	1	1.201	6	1.535	542
10181-Tejeda de Tiétar	301	138	18	20	123	2	106	3	123	69
10904-Tiétar	399	201	44	21	133	0	152	2	171	74
10182-Toril	38	23	3	0	12	0	13	0	25	0
10183-Tornavacas	426	236	11	56	123	0	97	2	207	120
10184-Torno, El	253	113	7	17	116	0	93	3	58	99
10187-Torre de Don Miguel	158	66	11	7	74	0	64	0	65	29
10188-Torre de Santa María	194	83	20	11	80	0	80	1	78	35
10185-Torrecilla de los Angeles	223	108	10	18	87	0	87	1	88	47
10186-Torrecillas de la Tiesa	387	83	44	66	194	0	213	1	50	123
10190-Torrejón el Rubio	180	73	5	13	89	0	67	5	63	45
10189-Torrejoncillo	861	173	62	131	493	2	469	10	149	233
10191-Torremenga	211	60	19	21	110	1	112	0	53	46
10192-Torremocha	204	41	8	19	133	3	123	6	23	52
10193-Torreorgaz	584	58	46	91	386	3	383	25	20	156
10194-Torrequemada	169	22	19	13	114	1	96	2	13	58
10195-Trujillo	3.061	237	332	261	2.228	3	2.079	60	130	792
10196-Valdastillas	101	41	5	11	43	1	43	0	22	36
10197-Valdecañas de Tajo	19	1	1	6	11	0	12	0	1	6
10198-Valdefuentes	363	92	30	26	215	0	195	2	67	99
10199-Valdehúncar	43	5	8	1	29	0	29	1	3	10
10200-Valdelacasa de Tajo	79	15	2	25	37	0	32	0	6	41
10201-Valdemorales	73	43	0	1	29	0	24	0	40	9
10202-Valdeobispo	191	59	12	13	107	0	102	3	49	37
10203-Valencia de Alcántara	1.601	237	144	124	1.096	0	926	30	177	468
10204-Valverde de la Vera	118	31	5	10	72	0	55	1	23	39
10205-Valverde del Fresno	727	302	43	58	324	0	250	4	254	219
10902-Vegaviana	267	118	14	22	113	0	125	2	71	69
10206-Viandar de la Vera	67	17	9	13	28	0	36	0	11	20
10207-Villa del Campo	139	69	9	13	48	0	50	1	56	32
10208-Villa del Rey	47	20	2	4	20	1	22	0	16	9
10209-Villamesías	104	53	3	2	46	0	39	1	50	14
10210-Villamiel	199	129	10	13	47	0	43	2	119	35
10211-Villanueva de la Sierra	151	85	8	10	48	0	46	0	85	20
10212-Villanueva de la Vera	604	130	55	62	357	0	272	16	93	223
10213-Villar del Pedroso	149	59	7	21	61	1	55	2	25	67
10214-Villar de Plasencia	55	19	5	3	28	0	25	0	6	24
10215-Villasbuenas de Gata	149	68	4	9	68	0	55	0	61	33
10216-Zarza de Granadilla	558	125	77	54	302	0	243	3	93	219
10217-Zarza de Montánchez	168	72	14	9	73	0	66	1	64	37
10218-Zarza la Mayor	463	285	17	27	134	0	108	5	266	84
10219-Zorita	394	120	21	39	214	0	190	8	103	93