

Afiliación a la Seguridad
Social en Extremadura.

Junio 2015



ieex
Instituto de Estadística
de Extremadura

JUNTA DE EXTREMADURA

NOTA ACLARATORIA:

Existen diferencias en el número de afiliados de esta publicación y los datos que facilita el Ministerio de Empleo y Seguridad Social. Estas diferencias son debidas a que existen personas que están dadas de alta en los registros de la Seguridad Social de más de una provincia (normalmente limítrofes). El Ministerio de Empleo y Seguridad Social la contabiliza una única vez en la provincia dónde tenga mayor antigüedad de alta en la empresa, desde el IEEX se contabilizan todas las personas dadas de alta en empresas extremeñas, independientemente de que estén dadas de alta en alguna otra Comunidad Autónoma.

FUENTE: Instituto de Estadística de Extremadura a partir de datos facilitados por el Ministerio de Empleo y Seguridad Social. Tesorería General de la Seguridad Social

Afiliados en alta en Extremadura. 375.234

1. Afiliados en alta en Extremadura según sexo y edad

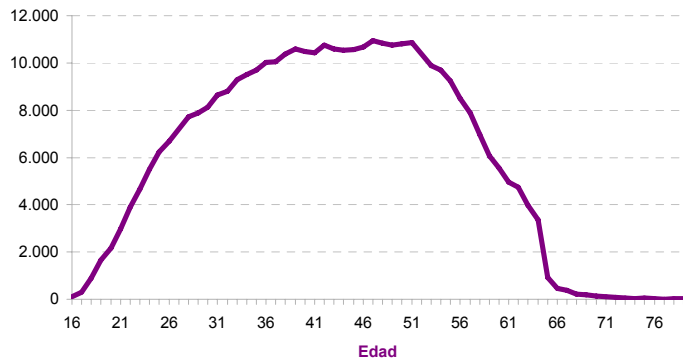
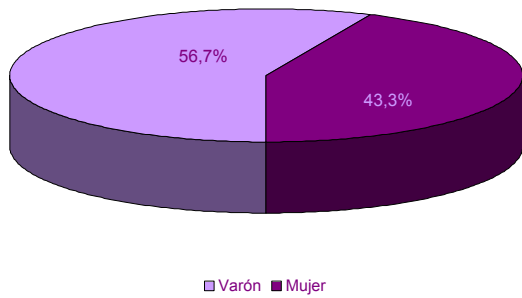

EDAD	SEXO	
	Hombre	Mujer
16-20	3.420	1.701
21-25	13.346	9.927
26-30	20.390	17.241
31-35	25.225	20.720
36-40	28.741	22.793
41-45	29.890	22.975
46-50	30.381	23.606
51-55	29.003	21.057
56-60	20.750	14.254
61-65	10.789	7.190
> 65	969	866
No consta		1
Total	212.904	162.331

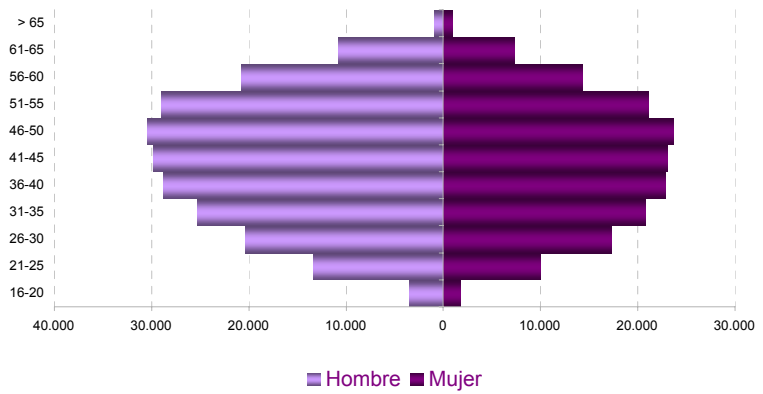

2. Afiliados en alta según lugar de residencia y edad

LUGAR DE RESIDENCIA

Badajoz	226.928
Cáceres	135.904
Otra CA	12.294
Otro país	99
No consta	9

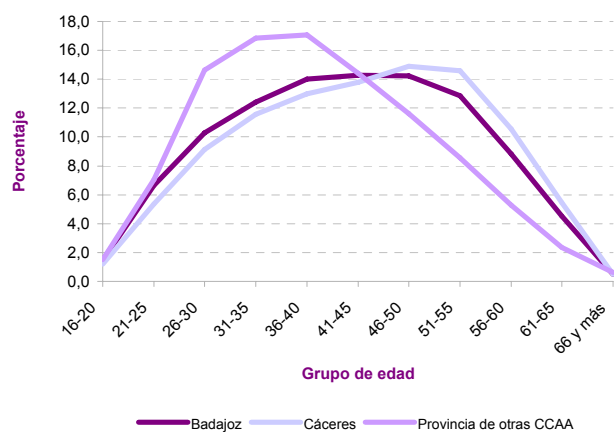
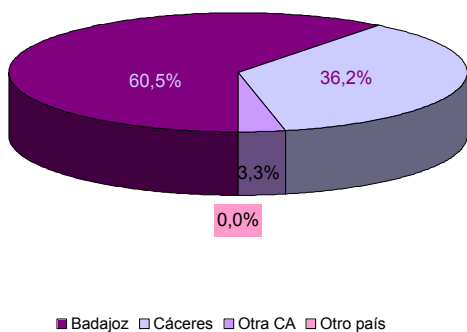

3. Afiliados en alta según tamaño del municipio de residencia y edad

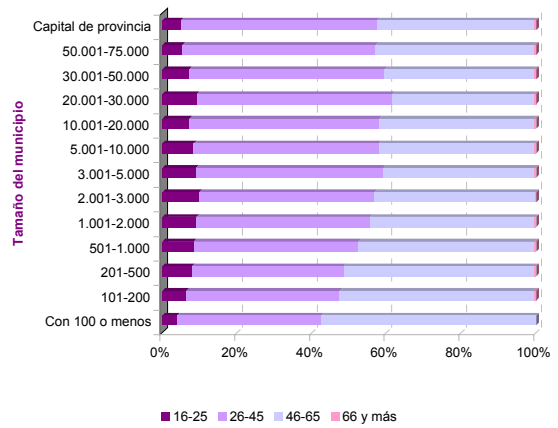
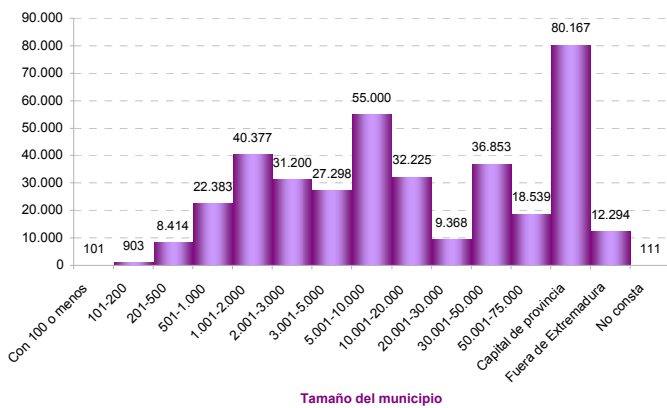

4. Afiliados en alta según sexo y nacionalidad

	SEXO		Total
	Hombre	Mujer	
Española	205.792	157.028	362.820
Extranjera	7.112	5.302	12.414

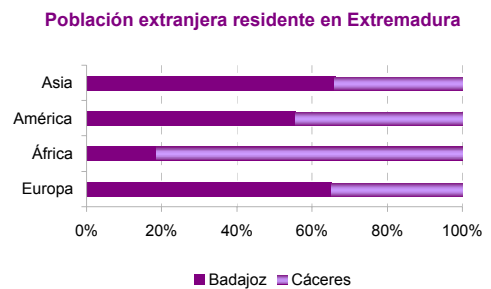
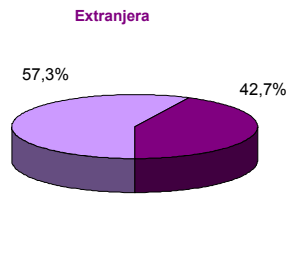
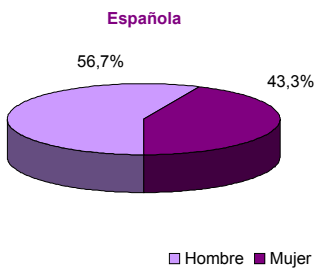
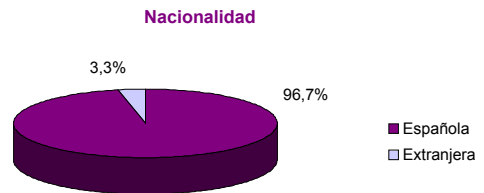

5. Afiliados en alta extranjeros según nacionalidad

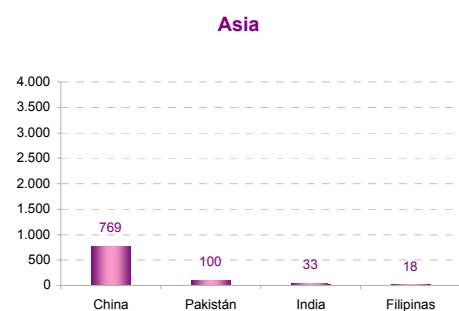
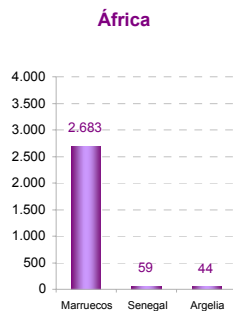
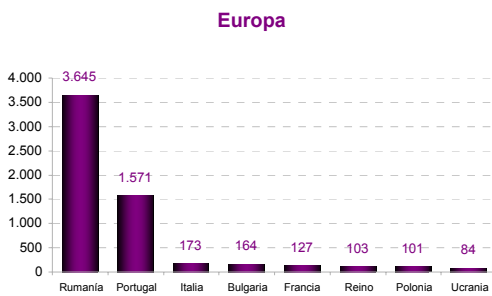
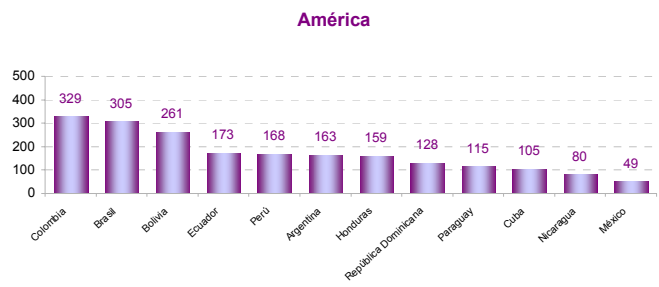
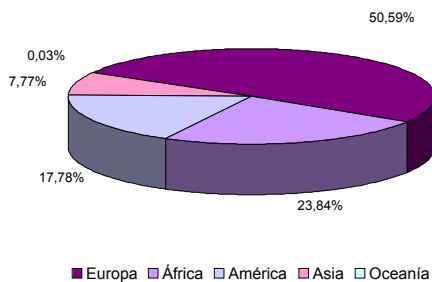

6. Afiliados en alta según sexo, edad, tamaño de municipio de residencia y principales nacionalidades

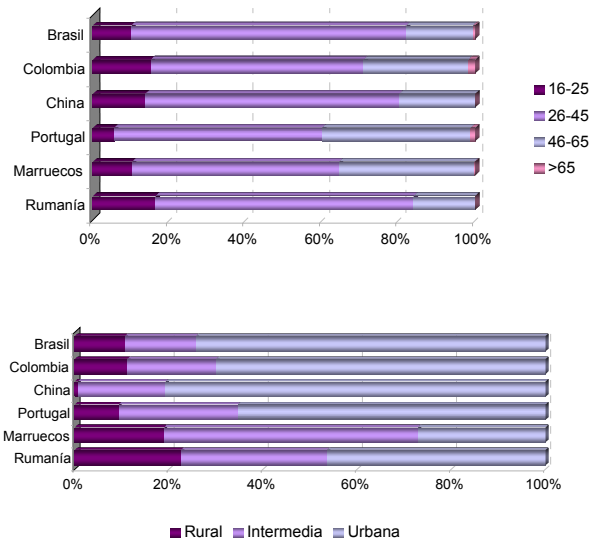
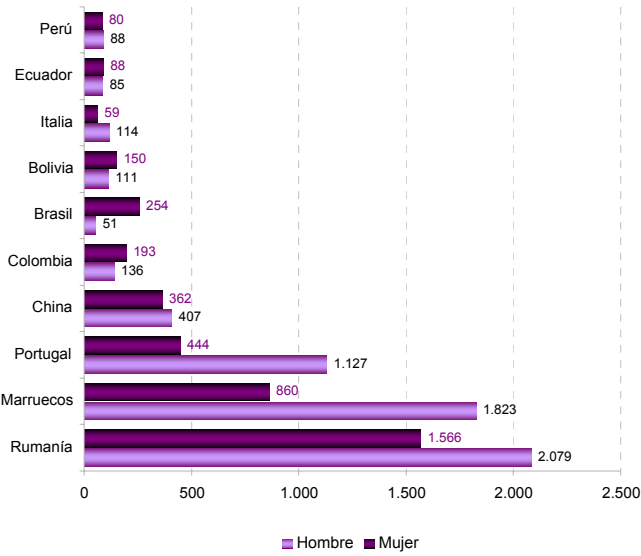

7. Afiliados en alta según régimen de afiliación, sexo y edad

	SEXO		Total
	Hombre	Mujer	
General	117.070	104.833	221.903
Empl. Hogar	157	5.173	5.330
Agrario	40.236	26.869	67.105
Autónomo	55.441	25.455	80.896

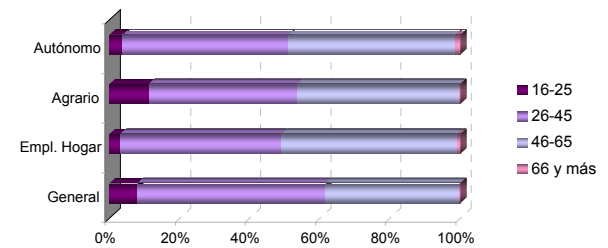

8. Afiliados en alta según régimen de afiliación y nacionalidad

	NACIONALIDAD	
	Española	Extranjera
General	217.324	4.579
Empl. Hogar	4.325	1.005
Agrario	62.163	4.942
Autónomo	79.008	1.888

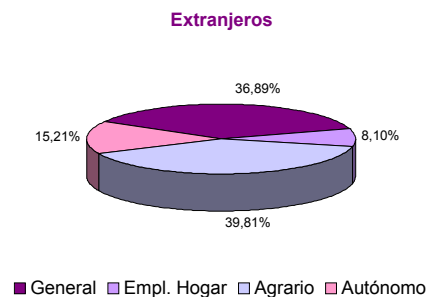
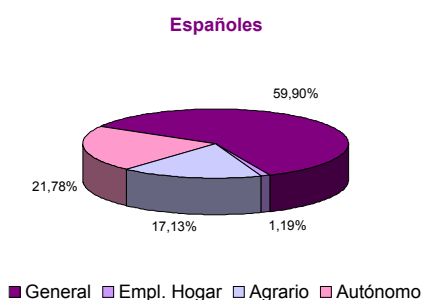
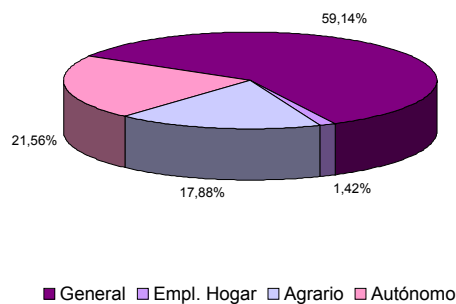

9. Afiliados en alta según régimen de afiliación y actividad económica

	RÉGIMEN	
	General	Autónomo
A Agricultura, ganadería, silvicultura y pesca	67.671	15.700
B Industrias extractivas	776	92
C Industria manufacturera	18.639	5.237
D Suministro de energía eléctrica, gas, vapor y aire acondicionado	1.312	53
E Suministro de agua, actividades de saneamiento, gestión de residuos y descontaminación	3.199	40
F Construcción	14.432	8.906
G Comercio al por mayor y al por menor; reparación de vehículos de motor y motocicletas	36.831	22.224
H Transporte y almacenamiento	6.978	3.434
I Hostelería	15.000	8.475
J Información y comunicaciones	2.781	595
K Actividades financieras y de seguros	5.012	1.209
L Actividades inmobiliarias	470	309
M Actividades profesionales, científicas y técnicas	7.881	4.145
N Actividades administrativas y servicios auxiliares	14.182	1.569
O Administración Pública y defensa; Seguridad Social obligatoria	40.663	15
P Educación	11.637	1.549
Q Actividades sanitarias y de servicios sociales	33.569	2.032
R Actividades artísticas, recreativas y de entrenamiento	2.574	1.070
S Otros servicios	4.784	4.241
T Actividades de los hogares como empleadores de personal doméstico; actividades de los hogares como productores de bienes y servicios para uso propio	5.622	0
U Actividades de organizaciones y organismos extraterritoriales	1	1
No consta	324	0

10. Afiliados en alta según sexo, edad de afiliación y actividad económica

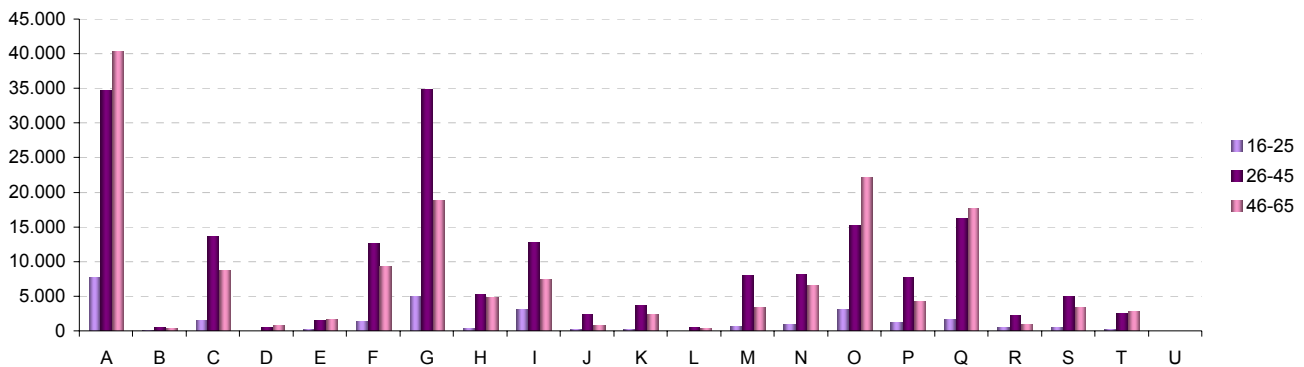
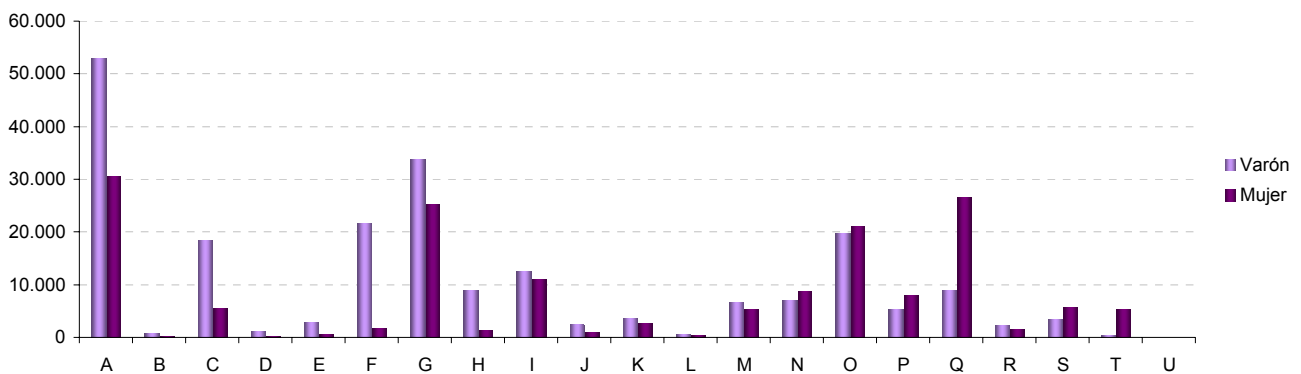

11. Afiliados en alta residentes en Extremadura por municipio de residencia. Provincia de Badajoz					
06001-Acedera	285	06056-Garbayuela	154	06109-Quintana de la Serena	1.371
06002-Aceuchal	2.264	06057-Garritos	131	06110-Reina	67
06003-Ahillones	364	06058-Garrovilla, La	898	06111-Rena	311
06004-Alange	708	06059-Granja de Torrehermosa	613	06112-Retamal de Llerena	160
06005-Albuera, La	757	06903-Guadiana del Caudillo	945	06113-Ribera del Fresno	1.135
06006-Alburquerque	1.689	06060-Guareña	2.804	06114-Risco	27
06007-Alconchel	589	06061-Haba, La	390	06115-Roca de la Sierra, La	533
06008-Alconera	190	06062-Helechosa de los Montes	191	06116-Salvaleón	563
06009-Aljucén	69	06063-Herrera del Duque	1.011	06117-Salvatierra de los Barros	610
06010-Almendral	435	06064-Higuera de la Serena	256	06119-San Pedro de Mérida	327
06011-Almendralejo	9.944	06065-Higuera de Llerena	131	06123-San Vicente de Alcántara	1.714
06012-Arroyo de San Serván	1.565	06066-Higuera de Vargas	671	06118-Sancti-Spíritus	36
06013-Atalaya	103	06067-Higuera la Real	692	06120-Santa Amalia	1.808
06014-Azuaga	2.644	06068-Hinojosa del Valle	188	06121-Santa Marta	1.343
06015-Badajoz	47.337	06069-Hornachos	1.289	06122-Santos de Maimona, Los	2.652
06016-Barcarrota	1.152	06070-Jerez de los Caballeros	3.272	06124-Segura de León	565
06017-Baterno	92	06071-Lapa, La	90	06125-Sirueta	578
06018-Benquerencia de la Serena	207	06073-Llera	358	06126-Solana de los Barros	1.085
06019-Berlanga	901	06074-Llerena	1.971	06127-Talarrubias	1.072
06020-Bienvenida	720	06072-Lobón	1.106	06128-Talavera la Real	2.090
06021-Bodonal de la Sierra	342	06075-Magacela	167	06129-Táliga	230
06022-Burguillos del Cerro	874	06076-Maguilla	374	06130-Tamurejo	52
06023-Cabeza del Buey	1.570	06077-Malcocinado	144	06131-Torre de Miguel Sesmero	502
06024-Cabeza la Vaca	428	06078-Malpartida de la Serena	215	06132-Torremayor	413
06025-Calamonte	2.668	06079-Manchita	384	06133-Torremejía	859
06026-Calera de León	343	06080-Medellín	973	06134-Trasierra	270
06027-Calzadilla de los Barros	206	06081-Medina de las Torres	367	06135-Trujillanos	432
06028-Campanario	1.555	06082-Mengabril	198	06136-Usagre	628
06029-Campillo de Llerena	561	06083-Mérida	18.539	06137-Valdecaballeros	292
06030-Capilla	39	06084-Mirandilla	404	06901-Valdelacalzada	1.327
06031-Carmonita	244	06085-Monesterio	1.266	06138-Valdetorres	549
06032-Carrascalejo, El	8	06086-Montemolín	441	06139-Valencia de las Torres	237
06033-Casas de Don Pedro	408	06087-Monterrubio de la Serena	756	06140-Valencia del Mombuey	254
06034-Casas de Reina	73	06088-Montijo	5.187	06141-Valencia del Ventoso	617
06035-Castilblanco	236	06089-Morera, La	310	06146-Valle de la Serena	383
06036-Castuera	1.893	06090-Nava de Santiago, La	379	06147-Valle de Matamoros	128
06042-Cheles	524	06091-Navalvillar de Pela	1.591	06148-Valle de Santa Ana	441
06037-Codosera, La	604	06092-Nogales	259	06142-Valverde de Burguillos	89
06038-Cordobilla de Lácara	397	06093-Oliva de la Frontera	1.746	06143-Valverde de Leganés	1.765
06039-Coronada, La	754	06094-Oliva de Mérida	809	06144-Valverde de Llerena	225
06040-Corte de Peleas	619	06095-Olivenza	4.207	06145-Valverde de Mérida	416
06041-Cristina	194	06096-Orellana de la Sierra	68	06149-Villafranca de los Barros	4.193
06043-Don Álvaro	214	06097-Orellana la Vieja	864	06150-Villagarcía de la Torre	309
06044-Don Benito	13.108	06098-Palomas	260	06151-Villagonzalo	449
06045-Entrín Bajo	234	06099-Parra, La	550	06152-Villalba de los Barros	589
06046-Esparragalejo	449	06100-Peñalsordo	230	06153-Villanueva de la Serena	9.368
06047-Esparragosa de la Serena	320	06101-Peraleda del Zaucejo	186	06154-Villanueva del Fresno	1.156
06048-Esparragosa de Lares	328	06102-Puebla de Alcocer	336	06156-Villar de Rena	634
06049-Feria	353	06103-Puebla de la Calzada	1.961	06155-Villar del Rey	692
06050-Fregenal de la Sierra	1.463	06104-Puebla de la Reina	297	06157-Villarta de los Montes	126
06051-Fuenlabrada de los Montes	665	06107-Puebla de Obando	793	06158-Zafra	5.218
06052-Fuente de Cantos	1.593	06108-Puebla de Sancho Pérez	848	06159-Zahinos	1.273
06053-Fuente del Arco	234	06105-Puebla del Maestre	192	06160-Zalamea de la Serena	1.027
06054-Fuente del Maestre	2.625	06106-Puebla del Prior	180	06162-Zarza, La	1.294
06055-Fuentes de León	714	06902-Pueblonuevo del Guadiana	830	06161-Zarza-Capilla	116

12. Afiliados en alta residentes en Extremadura por municipio de residencia. Provincia de Cáceres

10001-Abadía	81	10075-Fresnedoso de Ibor	62	10149-Plasenzuela	158
10002-Abertura	143	10076-Galisteo	317	10150-Portaje	90
10003-Acebo	172	10077-Garciaz	236	10151-Portezuelo	75
10004-Acehúche	330	10078-Garganta, La	101	10152-Pozuelo de Zarcón	148
10005-Aceituna	241	10079-Garganta la Olla	386	10153-Puerto de Santa Cruz	110
10006-Ahigal	525	10080-Gargantilla	110	10154-Rebollar	99
10903-Alagón del Río	396	10081-Gargüera	36	10155-Riolobos	524
10007-Albalá	176	10082-Garrovilas de Alconétar	480	10156-Robledillo de Gata	31
10008-Alcántara	465	10083-Garvín	33	10157-Robledillo de la Vera	81
10009-Alcollarín	68	10084-Gata	496	10158-Robledillo de Trujillo	105
10010-Alcuéscar	884	10085-Gordo, El	90	10159-Robledollano	124
10012-Aldea del Cano	188	10086-Granja, La	121	10160-Romangordo	45
10013-Aldea del Obispo, La	98	10087-Guadalupe	600	10901-Rosalejo	687
10011-Aldeacentenera	212	10088-Guijo de Coria	63	10161-Ruanes	18
10014-Aldeanueva de la Vera	803	10089-Guijo de Galisteo	649	10162-Salorino	228
10015-Aldeanueva del Camino	207	10090-Guijo de Granadilla	155	10163-Salvatierra de Santiago	74
10016-Aldehuela de Jerte	144	10091-Guijo de Santa Bárbara	130	10164-San Martín de Trevejo	219
10017-Alía	243	10092-Herguijuela	94	10165-Santa Ana	67
10018-Aliseda	769	10093-Hernán-Pérez	142	10166-Santa Cruz de la Sierra	95
10019-Almaraz	625	10094-Herrera de Alcántara	84	10167-Santa Cruz de Paniagua	112
10020-Almoharín	760	10095-Herreruela	128	10168-Santa Marta de Magasca	86
10021-Arroyo de la Luz	1.796	10096-Hervás	1.223	10169-Santiago de Alcántara	152
10023-Arroyomolinos	328	10097-Higuera	22	10170-Santiago del Campo	84
10022-Arroyomolinos de la Vera	132	10098-Hinojal	96	10171-Santibáñez el Alto	118
10024-Baños de Montemayor	198	10099-Holguera	245	10172-Santibáñez el Bajo	222
10025-Barrado	150	10100-Hoyos	287	10173-Saucedilla	255
10026-Belvis de Monroy	191	10101-Huélaga	51	10174-Segura de Toro	56
10027-Benquerencia	33	10102-Ibahernando	172	10175-Serradilla	482
10028-Berrocalejo	12	10103-Jaraicejo	160	10176-Serrejón	149
10029-Berzocana	146	10104-Jaraíz de la Vera	2.723	10177-Sierra de Fuentes	608
10030-Bohonal de Ibor	110	10105-Jarandilla de la Vera	1.017	10178-Talaván	247
10031-Botija	49	10106-Jarilla	43	10179-Talaveruela de la Vera	98
10032-Brozás	603	10107-Jerte	557	10180-Talayuela	3.395
10033-Cabañas del Castillo	116	10108-Ladrillar	48	10181-Tejeda de Tiétar	342
10034-Cabezabellosa	106	10109-Logrosán	605	10904-Tiétar	406
10035-Cabezueta del Valle	1.263	10110-Losar de la Vera	1.073	10182-Toril	39
10036-Cabrero	148	10111-Madrigal de la Vera	474	10183-Tornavacas	515
10037-Cáceres	32.830	10112-Madrigalejo	626	10184-Torno, El	310
10038-Cachorrilla	16	10113-Madroñera	765	10187-Torre de Don Miguel	158
10039-Cadalso	131	10114-Majadas	636	10188-Torre de Santa María	179
10040-Calzadilla	146	10115-Malpartida de Cáceres	1.340	10185-Torrecilla de los Ángeles	234
10041-Caminomorisco	413	10116-Malpartida de Plasencia	1.579	10186-Torrecillas de la Tiesa	387
10042-Campillo de Deleitosa	11	10117-Marchagaz	97	10190-Torrejón el Rubio	189
10043-Campo Lugar	345	10118-Mata de Alcántara	99	10189-Torrejuncillo	887
10044-Cañamero	575	10119-Membrío	225	10191-Torremenga	234
10045-Cañaveral	321	10120-Mesas de Ibor	47	10192-Torremocha	203
10046-Carbajo	75	10121-Miajadas	3.551	10193-Torreorgaz	604
10047-Carcaboso	413	10122-Millanes	56	10194-Torrequemada	171
10048-Carrascalejo	61	10123-Mirabel	190	10195-Trujillo	3.027
10049-Casar de Cáceres	1.550	10124-Mohedas de Granadilla	332	10196-Valdastillas	139
10050-Casar de Palomero	347	10125-Monroy	336	10197-Valdecañas de Tajo	30
10051-Casares de las Hurdes	62	10126-Montánchez	545	10198-Valdefuentes	365
10052-Casas de Don Antonio	33	10127-Montehermoso	2.110	10199-Valdehúncar	50
10053-Casas de Don Gómez	76	10128-Moraleja	2.153	10200-Valdelacasa de Tajo	77
10056-Casas de Millán	141	10129-Morcillo	144	10201-Valdelarales	71
10057-Casas de Miravete	31	10130-Navaconcejo	1.066	10202-Valdeobispo	209
10054-Casas del Castañar	203	10131-Navalmoral de la Mata	5.869	10203-Valencia de Alcántara	1.622
10055-Casas del Monte	281	10132-Navalvillar de Ibor	139	10204-Valverde de la Vera	133
10058-Casatejada	517	10133-Navas del Madroño	372	10205-Valverde del Fresno	763
10059-Casillas de Coria	133	10134-Navezuelas	242	10902-Vegaviana	257
10060-Castañar de Ibor	360	10135-Nuñomoral	410	10206-Viandar de la Vera	75
10061-Ceclavín	617	10136-Oliva de Plasencia	68	10207-Villa del Campo	134
10062-Cedillo	171	10137-Palomero	158	10208-Villa del Rey	47
10063-Cerezo	52	10138-Pasarón de la Vera	220	10209-Villamesias	117
10064-Cilleros	577	10139-Pedroso de Acim	32	10210-Villamiel	216
10065-Collado	51	10140-Peraleda de la Mata	479	10211-Villanueva de la Sierra	145
10066-Conquista de la Sierra	41	10141-Peraleda de San Román	69	10212-Villanueva de la Vera	614
10067-Coria	4.000	10142-Perales del Puerto	321	10214-Villar de Plasencia	62
10068-Cuacos de Yuste	308	10143-Pescueza	45	10213-Villar del Pedroso	143
10069-Cumbre, La	290	10144-Pesga, La	293	10215-Villasbuenas de Gata	145
10070-Deleitosa	273	10145-Piedras Albas	43	10216-Zarza de Granadilla	567
10071-Descargamaría	35	10146-Pinofranqueado	644	10217-Zarza de Montánchez	205
10072-Eljas	271	10147-Piornal	547	10218-Zarza la Mayor	459
10073-Escorial	296	10148-Plasencia	13.801	10219-Zorita	407

Afiliados en alta residentes en Extremadura por municipio de residencia y régimen y sector de actividad

PROVINCIA DE BADAJOZ

	TOTAL	SECTOR DE ACTIVIDAD					RÉGIMEN			
		Agricultura	Industria	Construcción	Servicios	No consta	R. G.		R. E.	
							Empleados de hogar	R. G. Sist. Especial Agrario		Autónomo
06001-Acedera	285	151	12	5	117	0	108	2	79	96
06002-Aceuchal	2.264	1.160	126	114	863	1	713	5	995	551
06003-Ahillones	364	207	10	17	130	0	118	1	177	68
06004-Alange	708	193	31	81	403	0	394	4	145	165
06005-Albuera, La	757	285	59	44	369	0	348	12	272	125
06006-Alburquerque	1.689	454	157	113	964	1	948	20	346	375
06007-Alconchel	589	246	30	47	266	0	248	2	220	119
06008-Alconera	190	14	64	7	105	0	147	1	11	31
06009-Aljucén	69	8	1	5	55	0	45	1	6	17
06010-Almendral	435	158	20	24	233	0	209	3	133	90
06011-Almendralejo	9.944	962	1.358	660	6.954	10	6.751	97	590	2.506
06012-Arroyo de San Serván	1.565	709	99	89	667	1	625	6	607	327
06013-Atalaya	103	39	5	3	56	0	44	6	35	18
06014-Azuaga	2.644	648	191	166	1.638	1	1.424	36	486	698
06015-Badajoz	47.337	2.430	2.197	1.712	40.972	26	35.854	1.328	1.843	8.312
06016-Barcarrota	1.152	315	89	87	661	0	597	13	251	291
06017-Baterno	92	69	1	0	22	0	14	0	41	37
06018-Benquerencia de la Serena	207	94	8	10	95	0	87	0	56	64
06019-Berlanga	901	422	48	43	387	1	335	3	355	208
06020-Bienvenida	720	312	42	51	314	1	296	3	239	182
06021-Bodonal de la Sierra	342	124	47	30	140	1	140	4	78	120
06022-Burguillos del Cerro	874	183	93	50	548	0	489	23	150	212
06023-Cabeza del Buey	1.570	412	125	101	925	7	796	14	264	496
06024-Cabeza la Vaca	428	154	57	24	193	0	196	2	140	90
06025-Calamonte	2.668	1.058	195	146	1.267	2	1.274	15	993	386
06026-Calera de León	343	113	68	15	147	0	164	1	76	102
06027-Calzadilla de los Barros	206	70	11	21	102	2	110	2	56	38
06028-Campanario	1.555	278	192	154	927	4	938	22	178	417
06029-Campillo de Llerena	561	339	22	30	170	0	150	1	313	97
06030-Capilla	39	10	2	5	22	0	22	0	5	12
06031-Carmonita	244	146	3	9	86	0	74	2	142	26
06032-Carrascalejo, El	8	1	1	0	6	0	7	0	0	1
06033-Casas de Don Pedro	408	113	18	50	225	2	194	3	96	115
06034-Casas de Reina	73	32	8	4	29	0	32	0	23	18
06035-Castilblanco	236	55	19	21	141	0	114	1	40	81
06036-Castuera	1.893	227	214	74	1.377	1	1.133	25	81	654
06042-Cheles	524	364	12	28	120	0	112	2	351	59
06037-Codosera, La	604	262	31	36	274	1	245	4	232	123
06038-Cordobilla de Lácara	397	246	10	12	128	1	107	2	224	64
06039-Coronada, La	754	335	35	60	324	0	305	11	323	115
06040-Corte de Peleas	619	404	19	13	183	0	166	2	364	87
06041-Cristina	194	80	29	13	71	1	90	0	66	38
06043-Don Alvaro	214	26	13	14	161	0	142	2	14	56
06044-Don Benito	13.108	2.595	1.049	808	8.648	8	7.881	249	2.154	2.824
06045-Entrín Bajo	234	172	8	8	46	0	47	1	150	36
06046-Esparragalejo	449	95	37	34	283	0	305	4	76	64
06047-Esparragosa de la Serena	320	157	36	21	106	0	123	1	127	69
06048-Esparragosa de Lares	328	127	23	27	149	2	151	0	94	83
06049-Feria	353	131	33	28	161	0	153	3	96	101
06050-Fregenal de la Sierra	1.463	148	264	66	984	1	884	20	86	473
06051-Fuenlabrada de los Montes	665	422	6	22	214	1	177	1	109	378
06052-Fuente de Cantos	1.593	298	134	115	1.044	2	946	20	192	435
06053-Fuente del Arco	234	113	6	18	97	0	91	2	96	45
06054-Fuente del Maestre	2.625	1.128	309	99	1.087	2	1.083	14	941	587
06055-Fuentes de León	714	274	77	52	310	1	282	6	182	244
06056-Garbayuela	154	48	6	21	79	0	75	4	31	44
06057-Garlitos	131	68	3	4	55	1	39	1	47	44
06058-Garrovilla, La	898	320	83	57	437	1	476	2	271	149
06059-Granja de Torrehermosa	613	187	23	44	359	0	288	10	118	197
06903-Guadiana del Caudillo	945	425	44	79	396	1	390	6	374	175
06060-Guareña	2.804	1.266	210	86	1.239	3	1.139	12	1.173	480
06061-Haba, La	390	64	32	39	254	1	227	11	48	104
06062-Helechosa de los Montes	191	85	4	8	92	2	85	0	74	32
06063-Herrera del Duque	1.011	269	112	52	577	1	512	5	149	345
06064-Higuera de la Serena	256	77	12	18	149	0	130	1	60	65
06065-Higuera de Llerena	131	91	3	4	33	0	31	0	81	19
06066-Higuera de Vargas	671	432	27	21	191	0	174	6	398	93
06067-Higuera la Real	692	106	191	46	347	2	398	8	69	217
06068-Hinojosa del Valle	188	106	5	2	75	0	58	2	99	29
06069-Hornachos	1.289	579	77	67	566	0	489	4	546	250
06070-Jerez de los Caballeros	3.272	310	720	178	2.061	3	2.221	23	245	783
06071-Lapa, La	90	38	7	3	42	0	39	1	32	18
06073-Llera	358	210	12	10	126	0	103	0	192	63
06074-Llerena	1.971	190	119	72	1.588	2	1.366	21	138	446
06072-Lobón	1.106	484	58	33	531	0	514	1	415	176

Afiliados en alta residentes en Extremadura por municipio de residencia y régimen y sector de actividad

PROVINCIA DE BADAJOZ

	TOTAL	SECTOR DE ACTIVIDAD					RÉGIMEN			
		Agricultura	Industria	Construcción	Servicios	No consta	R. G.		R. E.	
							Empleados de hogar	R. G. Sist. Especial Agrario		Autónomo
06075-Magacela	167	59	13	9	86	0	78	5	47	37
06076-Maguilla	374	233	22	13	106	0	97	0	196	81
06077-Malcocinado	144	103	7	1	33	0	34	1	101	8
06078-Malpartida de la Serena	215	103	9	1	102	0	75	0	89	51
06079-Manchita	384	250	23	22	89	0	102	0	235	47
06080-Medellín	973	444	62	59	408	0	371	3	394	205
06081-Medina de las Torres	367	71	54	42	198	2	218	6	51	92
06082-Mengabril	198	99	16	10	73	0	68	3	95	32
06083-Mérida	18.539	525	962	679	16.365	8	14.565	230	322	3.422
06084-Mirandilla	404	128	14	21	241	0	221	8	85	90
06085-Monesterio	1.266	215	176	95	780	0	684	2	111	469
06086-Montemolín	441	186	25	44	186	0	193	2	154	92
06087-Monterrubio de la Serena	756	356	61	41	298	0	290	4	225	237
06088-Montijo	5.187	1.274	425	339	3.143	6	2.978	41	1.099	1.069
06089-Morera, La	310	178	16	13	103	0	98	1	150	61
06090-Nava de Santiago, La	379	238	15	9	117	0	98	3	190	88
06091-Navalvillar de Pela	1.591	638	68	114	771	0	629	13	490	459
06092-Nogales	259	110	37	28	84	0	107	3	96	53
06093-Oliva de la Frontera	1.746	600	206	117	818	5	784	5	506	451
06094-Oliva de Mérida	809	627	15	34	133	0	133	1	613	62
06095-Olivenza	4.207	1.506	210	270	2.220	1	2.003	65	1.424	715
06096-Orellana de la Sierra	68	17	1	3	46	1	42	0	13	13
06097-Orellana la Vieja	864	171	48	108	534	3	497	7	93	267
06098-Palomas	260	168	13	11	68	0	79	0	155	26
06099-Parra, La	550	323	27	41	159	0	149	4	319	78
06100-Peñalsordo	230	88	16	17	109	0	82	1	43	104
06101-Peraleda del Zaucejo	186	114	9	1	62	0	59	0	84	43
06102-Puebla de Alcocer	336	73	24	16	223	0	180	3	36	117
06103-Puebla de la Calzada	1.961	560	163	210	1.028	0	1.055	9	490	407
06104-Puebla de la Reina	297	144	20	16	117	0	121	2	123	51
06107-Puebla de Obando	793	511	22	37	223	0	196	9	503	85
06108-Puebla de Sancho Pérez	848	115	133	60	540	0	561	18	80	189
06105-Puebla del Maestre	192	97	13	11	71	0	69	1	79	43
06106-Puebla del Prior	180	80	12	13	75	0	67	0	62	51
06902-Pueblonuevo del Guadiana	830	431	50	31	318	0	308	3	389	130
06109-Quintana de la Serena	1.371	131	363	93	779	5	874	11	74	412
06110-Reina	67	46	0	3	18	0	17	0	42	8
06111-Rena	311	224	12	3	72	0	54	1	201	55
06112-Retamal de Llerena	160	93	5	15	47	0	42	0	80	38
06113-Ribera del Fresno	1.135	369	84	81	601	0	514	3	244	374
06114-Risco	27	14	1	0	12	0	9	0	13	5
06115-Roca de la Sierra, La	533	234	24	37	238	0	225	5	209	94
06116-Salvaleón	563	206	86	9	262	0	266	5	163	129
06117-Salvaterra de los Barros	610	231	108	39	232	0	254	1	182	173
06119-San Pedro de Mérida	327	130	9	12	176	0	159	3	122	43
06123-San Vicente de Alcántara	1.714	248	485	89	891	1	1.058	14	184	458
06118-Sancti-Spíritus	36	17	1	2	16	0	12	0	10	14
06120-Santa Amalia	1.808	864	174	97	672	1	681	9	710	408
06121-Santa Marta	1.343	423	98	116	706	0	615	13	308	407
06122-Santos de Maimona, Los	2.652	396	264	237	1.754	1	1.679	57	310	606
06124-Segura de León	565	213	52	41	257	2	252	3	182	128
06125-Siruela	578	202	33	45	298	0	250	10	74	244
06126-Solana de los Barros	1.085	650	51	63	321	0	311	2	566	206
06127-Talarrubias	1.072	208	86	100	675	3	636	10	123	303
06128-Talavera la Real	2.090	782	200	110	998	0	947	24	666	453
06129-Táliga	230	78	14	40	98	0	98	5	71	56
06130-Tamurejo	52	25	2	1	24	0	19	0	9	24
06131-Torre de Miguel Sesmero	502	239	25	27	211	0	191	3	223	85
06132-Torremayor	413	261	26	8	118	0	130	2	244	37
06133-Torremejía	859	362	99	43	355	0	373	2	321	163
06134-Trasierra	270	176	4	5	85	0	71	6	163	30
06135-Trujillanos	432	47	17	21	346	1	322	5	23	82
06136-Usagre	628	291	24	57	254	2	251	3	252	122
06137-Valdecaballeros	292	60	23	40	168	1	146	2	50	94
06901-Valdelacalzada	1.327	750	63	82	432	0	418	7	664	238
06138-Valdetorres	549	325	26	12	186	0	178	0	314	57
06139-Valencia de las Torres	237	116	10	11	100	0	89	1	102	45
06140-Valencia del Mombuey	254	156	15	8	75	0	68	0	145	41
06141-Valencia del Ventoso	617	224	81	34	276	2	291	3	161	162
06146-Valle de la Serena	383	180	15	27	161	0	146	0	144	93
06147-Valle de Matamoros	128	43	19	9	57	0	74	1	40	13
06148-Valle de Santa Ana	441	166	76	25	174	0	214	3	151	73
06142-Valverde de Burguillos	89	16	24	3	46	0	60	1	12	16
06143-Valverde de Leganés	1.765	848	103	118	696	0	643	23	804	295
06144-Valverde de Llerena	225	134	5	8	78	0	65	0	120	40

Afilados en alta residentes en Extremadura por municipio de residencia y régimen y sector de actividad

PROVINCIA DE BADAJOZ

	TOTAL	SECTOR DE ACTIVIDAD					RÉGIMEN			
		Agricultura	Industria	Construcción	Servicios	No consta	R. G.	R. G. Sist.	R. E.	
							Empleados de hogar	Especial Agrario	Autónomo	Autónomo
06145-Valverde de Mérida	416	194	15	13	194	0	182	2	183	49
06149-Villafranca de los Barros	4.193	576	560	272	2.784	1	2.812	36	365	980
06150-Villagarcía de la Torre	309	122	24	17	146	0	134	0	111	64
06151-Villagonzalo	449	193	26	31	199	0	183	3	158	105
06152-Villalba de los Barros	589	299	32	39	219	0	205	4	255	125
06153-Villanueva de la Serena	9.368	2.475	571	550	5.768	4	5.140	141	2.093	1.994
06154-Villanueva del Fresno	1.156	611	66	28	451	0	379	12	534	231
06156-Villar de Rena	634	404	29	28	173	0	190	3	289	152
06155-Villar del Rey	692	248	49	50	344	1	319	11	225	137
06157-Villarta de los Montes	126	45	3	3	75	0	61	0	28	37
06158-Zafra	5.218	170	677	214	4.154	3	3.823	70	74	1.251
06159-Zahínos	1.273	855	83	43	292	0	288	2	790	193
06160-Zalamea de la Serena	1.027	216	95	65	650	1	528	4	160	335
06162-Zarza, La	1.294	410	91	128	665	0	620	8	330	336
06161-Zarza-Capilla	116	41	15	10	50	0	40	0	20	56