

Afiliación a la Seguridad
Social en Extremadura.

Junio 2014



ieex
Instituto de Estadística
de Extremadura

GOBIERNO DE EXTREMADURA

NOTA ACLARATORIA:

Existen diferencias en el número de afiliados de esta publicación y los datos que facilita el Ministerio de Empleo y Seguridad Social. Estas diferencias son debidas a que existen personas que están dadas de alta en los registros de la Seguridad Social de más de una provincia (normalmente limítrofes). El Ministerio de Empleo y Seguridad Social la contabiliza una única vez en la provincia dónde tenga mayor antigüedad de alta en la empresa, desde el IEEX se contabilizan todas las personas dadas de alta en empresas extremeñas, independientemente de que estén dadas de alta en alguna otra Comunidad Autónoma.

FUENTE: Instituto de Estadística de Extremadura a partir de datos facilitados por el Ministerio de Empleo y Seguridad Social. Tesorería General de la Seguridad Social

Afiliados en alta en Extremadura. 366.607

1. Afiliados en alta en Extremadura según sexo y edad

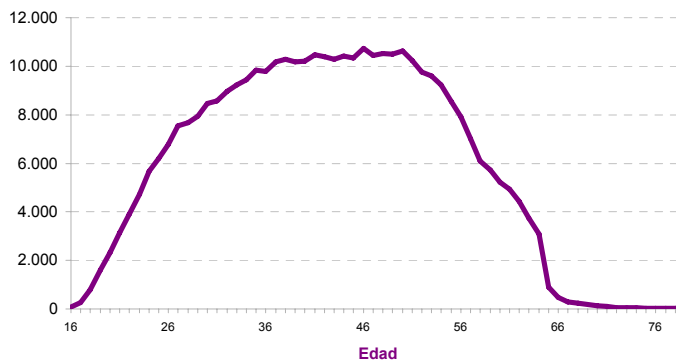
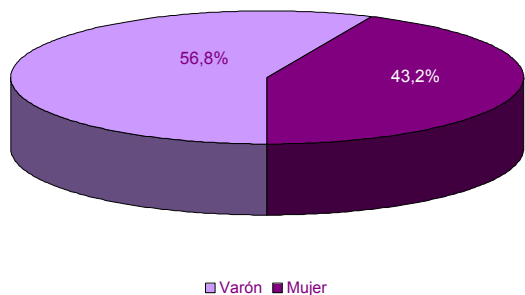

EDAD	SEXO	
	Hombre	Mujer
16-20	3.343	1.720
21-25	13.377	10.246
26-30	20.566	17.807
31-35	24.985	21.078
36-40	28.489	22.139
41-45	29.222	22.697
46-50	30.188	22.612
51-55	27.709	19.663
56-60	19.025	12.935
61-65	10.433	6.656
> 65	836	881
No consta		1
Total	208.173	158.435

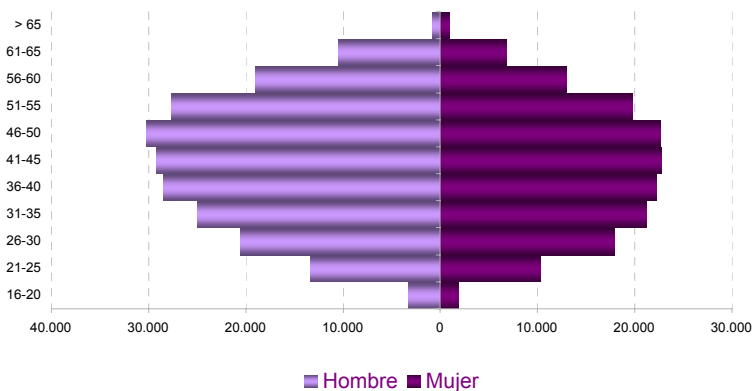

2. Afiliados en alta según lugar de residencia y edad

LUGAR DE RESIDENCIA

Badajoz	221.634
Cáceres	133.137
Otra CA	11.719
Otro país	110
No consta	7

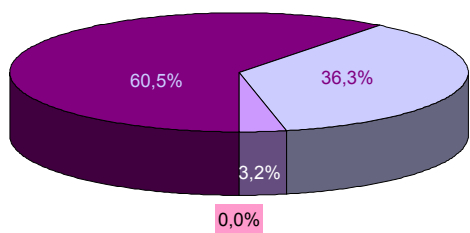

■ Badajoz ■ Cáceres ■ Otra CA ■ Otro país

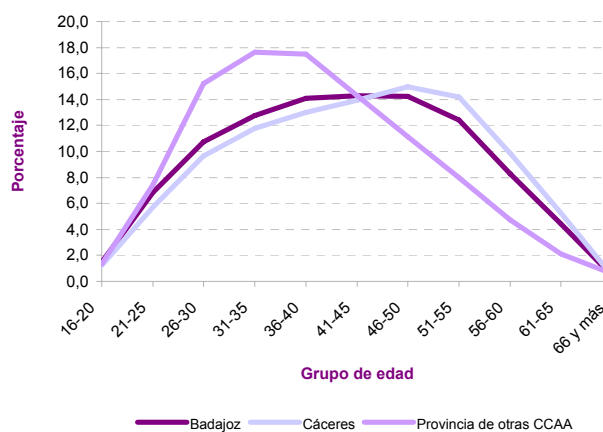

3. Afiliados en alta según tamaño del municipio de residencia y edad

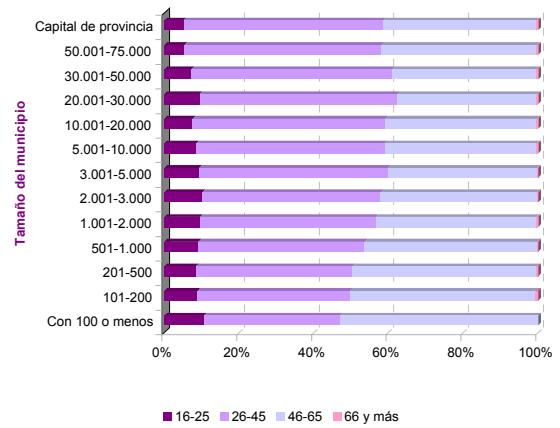
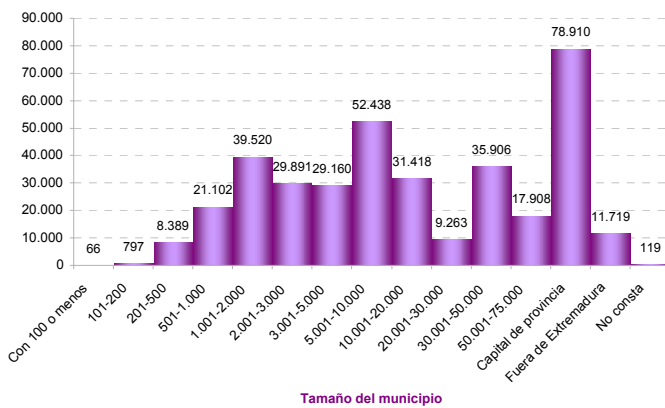

4. Afiliados en alta según sexo y nacionalidad

	SEXO		Total
	Hombre	Mujer	
Española	201.027	153.070	354.097
Extranjera	7.146	5.364	12.510

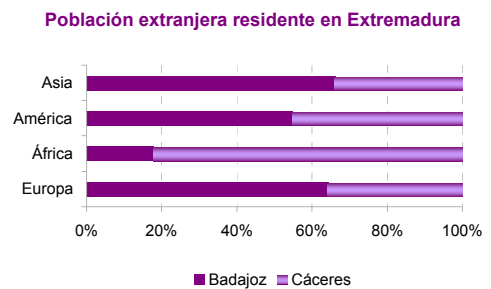
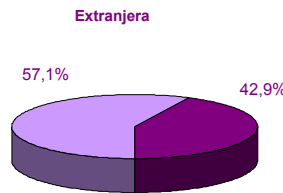
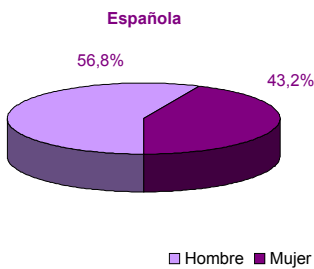
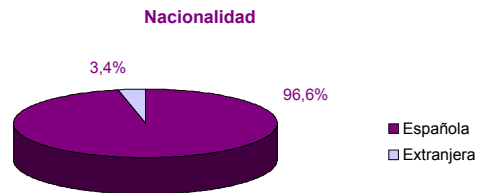

5. Afiliados en alta extranjeros según nacionalidad

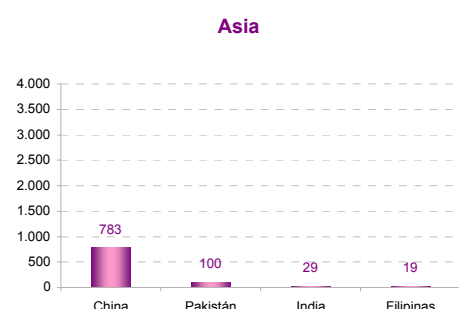
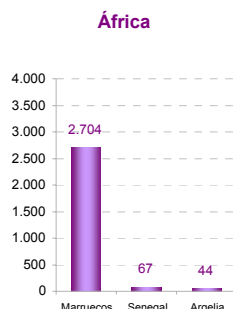
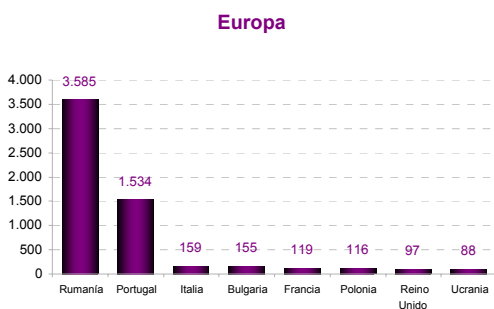
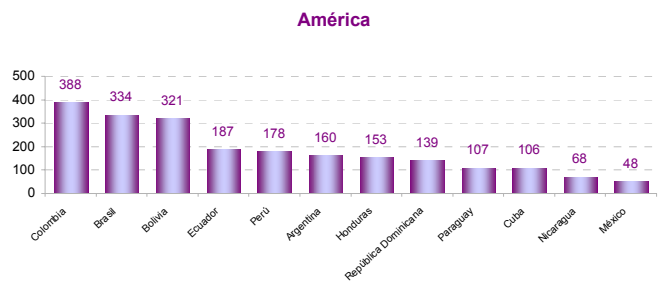
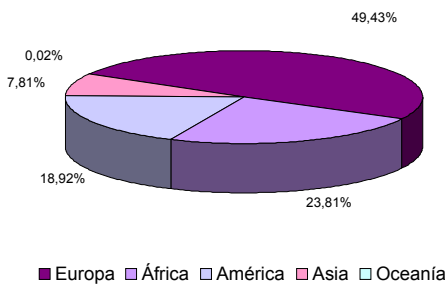

6. Afiliados en alta extranjeros según sexo, edad, tamaño de municipio de residencia y principales nacionalidades

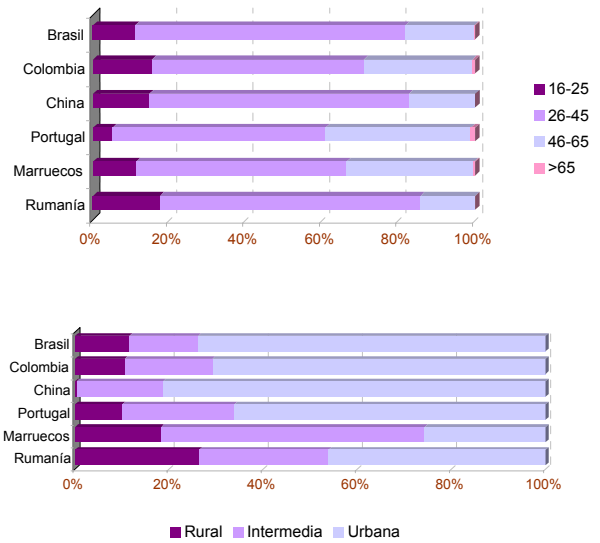
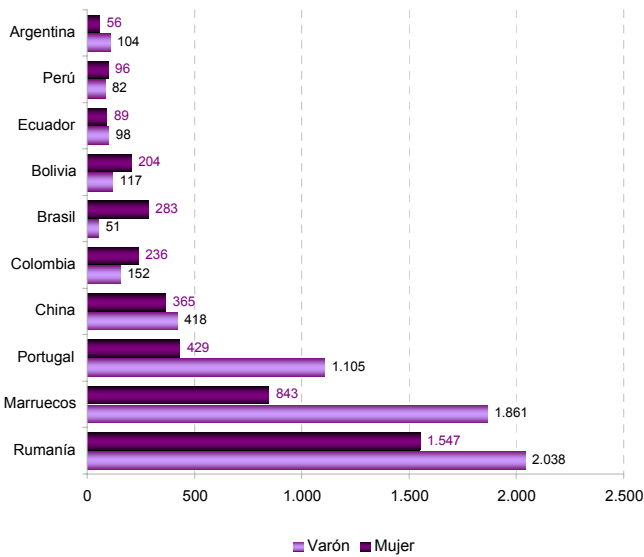

7. Afiliados en alta según régimen de afiliación, sexo y edad

	SEXO		Total
	Hombre	Mujer	
General	113.663	101.835	215.498
Empl. Hogar	160	5.208	5.368
Agrario	39.758	26.496	66.254
Autónomo	54.592	24.895	79.487

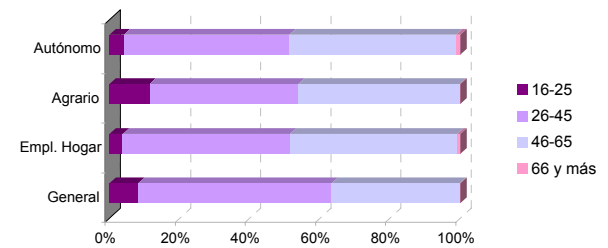

8. Afiliados en alta según régimen de afiliación y nacionalidad

	NACIONALIDAD	
	Española	Extranjera
General	210.898	4.600
Empl. Hogar	4.281	1.087
Agrario	61.215	5.039
Autónomo	77.703	1.784

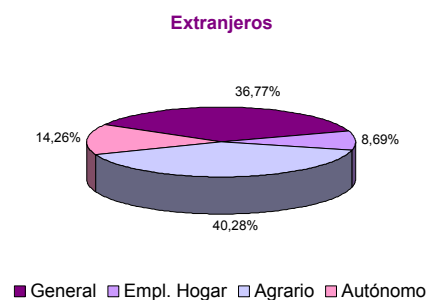
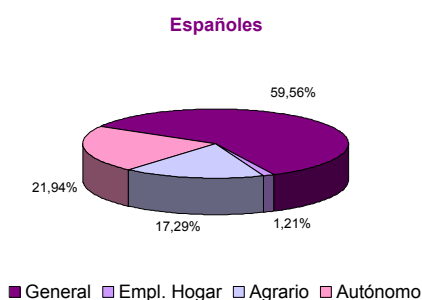
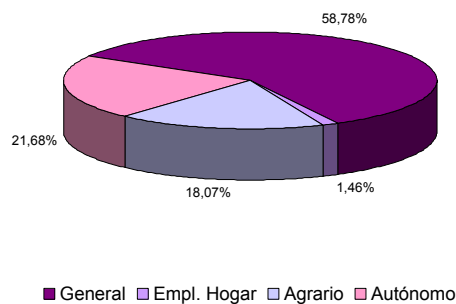

9. Afiliados en alta según régimen de afiliación y actividad económica

	RÉGIMEN	
	General	Autónomo
A Agricultura, ganadería, silvicultura y pesca	67.267	15.436
B Industrias extractivas	723	94
C Industria manufacturera	18.051	5.184
D Suministro de energía eléctrica, gas, vapor y aire acondicionado	1.341	54
E Suministro de agua, actividades de saneamiento, gestión de residuos y descontaminación	3.100	45
F Construcción	14.074	8.849
G Comercio al por mayor y al por menor; reparación de vehículos de motor y motocicletas	36.088	21.996
H Transporte y almacenamiento	6.630	3.451
I Hostelería	14.436	8.437
J Información y comunicaciones	2.379	520
K Actividades financieras y de seguros	4.941	1.201
L Actividades inmobiliarias	367	284
M Actividades profesionales, científicas y técnicas	7.326	3.803
N Actividades administrativas y servicios auxiliares	14.275	1.552
O Administración Pública y defensa; Seguridad Social obligatoria	38.651	13
P Educación	11.850	1.479
Q Actividades sanitarias y de servicios sociales	32.441	1.859
R Actividades artísticas, recreativas y de entrenamiento	2.499	1.002
S Otros servicios	4.628	4.227
T Actividades de los hogares como empleadores de personal doméstico; actividades de los hogares como productores de bienes y servicios para uso propio	5.666	0
U Actividades de organizaciones y organismos extraterritoriales	2	1
No consta	385	0

10. Afiliados en alta según sexo, edad de afiliación y actividad económica

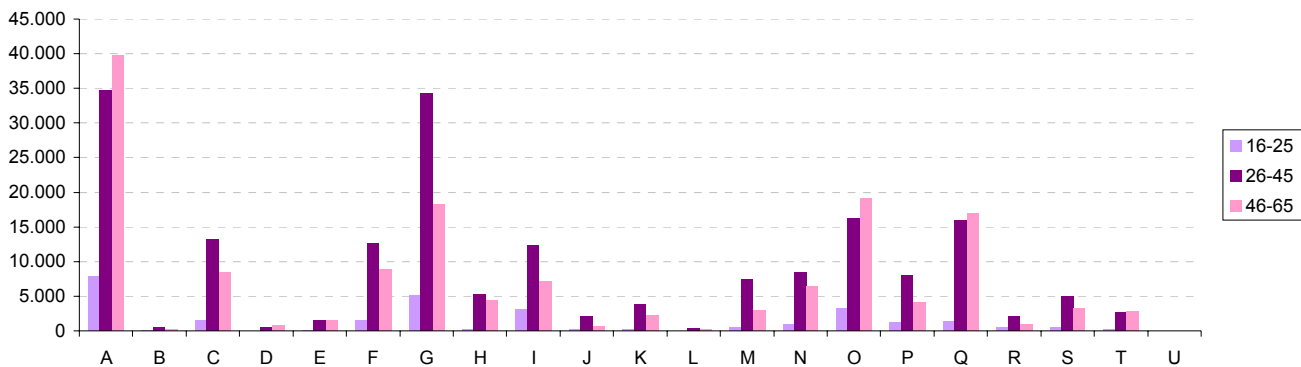
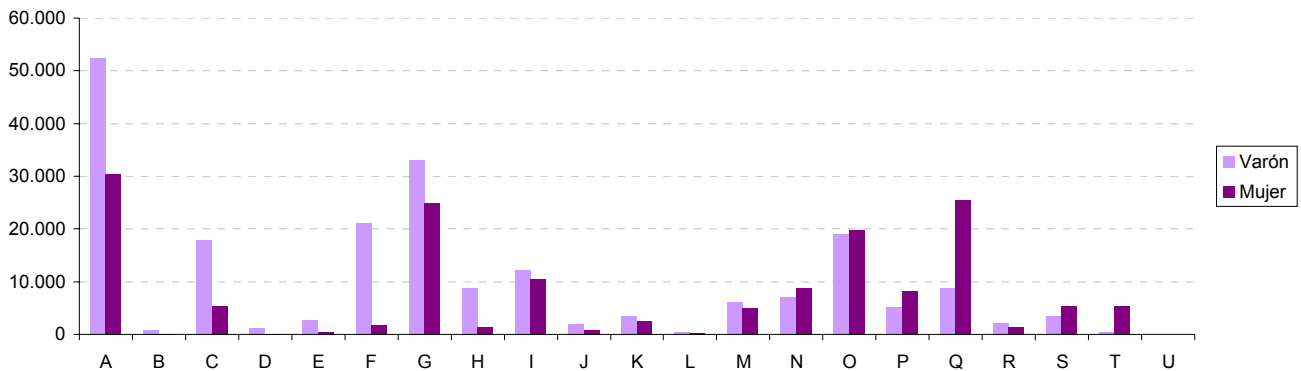

11. Afiliados en alta residentes en Extremadura por municipio de residencia. Provincia de Badajoz					
06001-Acedera	274	06056-Garbayuela	126	06109-Quintana de la Serena	1.332
06002-Aceuchal	2.219	06057-Garlitos	113	06110-Reina	67
06003-Ahillones	362	06058-Garrovilla, La	880	06111-Rena	309
06004-Alange	694	06059-Granja de Torrehermosa	628	06112-Retamal de Llerena	162
06005-Albuera, La	749	06903-Guadiana del Caudillo	911	06113-Ribera del Fresno	1.105
06006-Alburquerque	1.641	06060-Guareña	2.749	06114-Risco	27
06007-Alconchel	602	06061-Haba, La	400	06115-Roca de la Sierra, La	486
06008-Alconera	188	06062-Helechosa de los Montes	192	06116-Salvaleón	541
06009-Aljucén	62	06063-Herrera del Duque	999	06117-Salvatierra de los Barros	606
06010-Almendral	434	06064-Higuera de la Serena	238	06118-Sancti-Spiritus	43
06011-Almendralejo	9.547	06065-Higuera de Llerena	128	06119-San Pedro de Mérida	288
06012-Arroyo de San Serván	1.506	06066-Higuera de Vargas	637	06120-Santa Amalia	1.797
06013-Atalaya	101	06067-Higuera la Real	694	06121-Santa Marta	1.303
06014-Azuaga	2.619	06068-Hinojosa del Valle	195	06122-Santos de Maimona, Los	2.496
06015-Badajoz	46.770	06069-Hornachos	1.266	06123-San Vicente de Alcántara	1.640
06016-Barcarrota	1.171	06070-Jerez de los Caballeros	3.183	06124-Segura de León	554
06017-Baterno	87	06071-Lapa, La	81	06125-Siruela	581
06018-Benquerencia de la Serena	210	06072-Lobón	1.073	06126-Solana de los Barros	1.047
06019-Berlanga	902	06073-Llera	352	06127-Talarrubias	1.057
06020-Bienvenida	704	06074-Llerena	1.885	06128-Talavera la Real	1.977
06021-Bodonal de la Sierra	330	06075-Magacela	157	06129-Táliga	229
06022-Burguillos del Cerro	844	06076-Maguilla	365	06130-Tamurejo	53
06023-Cabeza del Buey	1.611	06077-Malcocinado	145	06131-Torre de Miguel Sesmero	541
06024-Cabeza la Vaca	403	06078-Malpartida de la Serena	216	06132-Torremayor	410
06025-Calamonte	2.583	06079-Manchita	383	06133-Torremejía	816
06026-Calera de León	321	06080-Medellín	959	06134-Trasierra	278
06027-Calzadilla de los Barros	203	06081-Medina de las Torres	338	06135-Trujillanos	409
06028-Campanario	1.515	06082-Mengabril	185	06136-Usagre	629
06029-Campillo de Llerena	594	06083-Mérida	17.908	06137-Valdecaballeros	277
06030-Capilla	35	06084-Mirandilla	394	06901-Valdelacalzada	1.314
06031-Carmonita	227	06085-Monesterio	1.213	06138-Valdetorres	524
06032-Carrascalejo, El	7	06086-Montemolín	420	06139-Valencia de las Torres	250
06033-Casas de Don Pedro	392	06087-Monterrubio de la Serena	781	06140-Valencia del Mombuey	245
06034-Casas de Reina	76	06088-Montijo	5.006	06141-Valencia del Ventoso	610
06035-Castilblanco	232	06089-Morera, La	306	06142-Valverde de Burguillos	82
06036-Castuera	1.864	06090-Nava de Santiago, La	368	06143-Valverde de Leganés	1.740
06037-Codosera, La	557	06091-Navalvillar de Pela	1.551	06144-Valverde de Llerena	228
06038-Cordobilla de Lácara	395	06092-Nogales	257	06145-Valverde de Mérida	405
06039-Coronada, La	729	06093-Oliva de la Frontera	1.721	06146-Valle de la Serena	361
06040-Corte de Peleas	624	06094-Oliva de Mérida	814	06147-Valle de Matamoros	124
06041-Cristina	191	06095-Olivenza	4.011	06148-Valle de Santa Ana	423
06042-Cheles	513	06096-Orellana de la Sierra	57	06149-Villafranca de los Barros	4.071
06043-Don Álvaro	203	06097-Orellana la Vieja	815	06150-Villagarcía de la Torre	319
06044-Don Benito	12.716	06098-Palomas	250	06151-Villagonzalo	437
06045-Entrín Bajo	226	06099-Parra, La	533	06152-Villalba de los Barros	574
06046-Esparragalejo	420	06100-Peñalsordo	250	06153-Villanueva de la Serena	9.263
06047-Esparragosa de la Serena	323	06101-Peraleda del Zaucejo	184	06154-Villanueva del Fresno	1.122
06048-Esparragosa de Lares	324	06102-Puebla de Alcocer	370	06155-Villar del Rey	658
06049-Feria	380	06103-Puebla de la Calzada	1.876	06156-Villar de Rena	627
06050-Fregenal de la Sierra	1.406	06104-Puebla de la Reina	276	06157-Villarta de los Montes	117
06051-Fuenlabrada de los Montes	649	06105-Puebla del Maestre	184	06158-Zafra	5.115
06052-Fuente de Cantos	1.478	06106-Puebla del Prior	189	06159-Zahínos	1.255
06053-Fuente del Arco	244	06107-Puebla de Obando	734	06160-Zalamea de la Serena	1.014
06054-Fuente del Maestre	2.551	06108-Puebla de Sancho Pérez	852	06161-Zarza-Capilla	113
06055-Fuentes de León	691	06902-Pueblonuevo del Guadiana	829	06162-Zarza, La	1.257

12. Afiliados en alta residentes en Extremadura por municipio de residencia. Provincia de Cáceres

10001-Abadía	86	10075-Fresnedoso de Ibor	69	10149-Plasenzuela	135
10002-Abertura	146	10076-Galisteo	319	10150-Portaje	81
10003-Acebo	178	10077-Garciaz	249	10151-Portezuelo	68
10004-Acehúche	330	10078-Garganta, La	97	10152-Pozuelo de Zarzón	154
10005-Aceituna	230	10079-Garganta la Olla	381	10153-Puerto de Santa Cruz	99
10006-Ahigal	526	10080-Gargantilla	120	10154-Rebollar	98
10903-Alagón del Río	375	10081-Gargüera	31	10155-Riolobos	512
10007-Albalá	167	10082-Garrovillas de Alconétar	483	10156-Robledillo de Gata	30
10008-Alcántara	452	10083-Garvín	32	10157-Robledillo de la Vera	82
10009-Alcollarín	71	10084-Gata	501	10158-Robledillo de Trujillo	102
10010-Alcuéscar	873	10085-Gordo, El	82	10159-Robledollano	128
10011-Aldeacentenera	197	10086-Granja, La	114	10160-Romangordo	44
10012-Aldea del Cano	201	10087-Guadalupe	592	10901-Rosalejo	664
10013-Aldea del Obispo, La	97	10088-Guijo de Coria	60	10161-Ruanes	16
10014-Aldeanueva de la Vera	784	10089-Guijo de Galisteo	608	10162-Salorino	224
10015-Aldeanueva del Camino	204	10090-Guijo de Granadilla	152	10163-Salvatierra de Santiago	76
10016-Aldehuela de Jerte	135	10091-Guijo de Santa Bárbara	132	10164-San Martín de Trevejo	215
10017-Alía	281	10092-Herguivuela	90	10165-Santa Ana	72
10018-Aliseda	732	10093-Hernán-Pérez	139	10166-Santa Cruz de la Sierra	90
10019-Almaraz	594	10094-Herrera de Alcántara	78	10167-Santa Cruz de Paniagua	115
10020-Almoharín	717	10095-Herreruela	121	10168-Santa Marta de Magasca	90
10021-Arroyo de la Luz	1.697	10096-Hervás	1.187	10169-Santiago de Alcántara	152
10022-Arroyomolinos de la Vera	122	10097-Higuera	17	10170-Santiago del Campo	77
10023-Arroyomolinos	327	10098-Hinojal	97	10171-Santibáñez el Alto	117
10024-Baños de Montemayor	202	10099-Holguera	236	10172-Santibáñez el Bajo	222
10025-Barrado	153	10100-Hoyos	273	10173-Saucedilla	260
10026-Belvis de Monroy	189	10101-Huéлага	50	10174-Segura de Toro	50
10027-Benquerencia	31	10102-Ibahernando	158	10175-Serradilla	490
10028-Berrocalejo	12	10103-Jaraicejo	164	10176-Serrejón	158
10029-Berzocana	135	10104-Jaraiz de la Vera	2.732	10177-Sierra de Fuentes	586
10030-Bohonal de Ibor	103	10105-Jarandilla de la Vera	996	10178-Talaván	233
10031-Botija	44	10106-Jarilla	42	10179-Talaveruela de la Vera	102
10032-Brozás	582	10107-Jerte	527	10180-Talayuela	3.859
10033-Cabañas del Castillo	119	10108-Ladrillar	51	10181-Tejeda de Tiétar	316
10034-Cabezabellosa	106	10109-Logrosán	583	10182-Toril	34
10035-Cabezueta del Valle	1.248	10110-Losar de la Vera	1.051	10183-Tornavacas	458
10036-Cabrero	144	10111-Madrigal de la Vera	509	10184-Torno, El	330
10037-Cáceres	32.140	10112-Madrigalejo	584	10185-Torrecilla de los Ángeles	226
10038-Cachorrilla	15	10113-Madroñera	793	10186-Torrecillas de la Tiesa	392
10039-Cadalso	118	10114-Majadas	643	10187-Torre de Don Miguel	156
10040-Calzadilla	137	10115-Malpartida de Cáceres	1.294	10188-Torre de Santa María	182
10041-Caminomorisco	391	10116-Malpartida de Plasencia	1.551	10189-Torrejuncillo	873
10042-Campillo de Deleitosa	12	10117-Marchagaz	94	10190-Torrejón el Rubio	182
10043-Campo Lugar	353	10118-Mata de Alcántara	95	10191-Torremenga	229
10044-Cañamero	583	10119-Membrío	213	10192-Torremocha	199
10045-Cañaveral	308	10120-Mesas de Ibor	36	10193-Torreorgaz	571
10046-Carbajo	70	10121-Miajadas	3.497	10194-Torrequemada	162
10047-Carcaboso	406	10122-Millanes	51	10195-Trujillo	2.885
10048-Carrascalejo	63	10123-Mirabel	190	10196-Valdastillas	140
10049-Casar de Cáceres	1.504	10124-Mohedas de Granadilla	311	10197-Valdecañas de Tajo	24
10050-Casar de Palomero	349	10125-Monroy	320	10198-Valdefuentes	342
10051-Casares de las Hurdes	68	10126-Montánchez	534	10199-Valdehúncar	48
10052-Casas de Don Antonio	33	10127-Montehermoso	2.044	10200-Valdelacasa de Tajo	72
10053-Casas de Don Gómez	59	10128-Moraleja	2.102	10201-Valdemorales	67
10054-Casas del Castañar	208	10129-Morcillo	140	10202-Valdeobispo	196
10055-Casas del Monte	263	10130-Navaconcejo	1.032	10203-Valencia de Alcántara	1.583
10056-Casas de Millán	141	10131-Navalmoral de la Mata	5.826	10204-Valverde de la Vera	136
10057-Casas de Miravete	31	10132-Navalvillar de Ibor	134	10205-Valverde del Fresno	755
10058-Casatejada	521	10133-Navas del Madroño	323	10902-Vegaviana	260
10059-Casillas de Coria	135	10134-Navezuelas	237	10206-Viandar de la Vera	77
10060-Castañar de Ibor	355	10135-Nuñomoral	388	10207-Villa del Campo	127
10061-Ceclavín	588	10136-Oliva de Plasencia	65	10208-Villa del Rey	37
10062-Cedillo	158	10137-Palomero	163	10209-Villamesías	102
10063-Cerezo	47	10138-Pasarón de la Vera	218	10210-Villamiel	221
10064-Cilleros	584	10139-Pedroso de Acim	28	10211-Villanueva de la Sierra	152
10065-Collado	43	10140-Peraleda de la Mata	463	10212-Villanueva de la Vera	607
10066-Conquista de la Sierra	48	10141-Peraleda de San Román	69	10213-Villar del Pedroso	137
10067-Coria	3.892	10142-Perales del Puerto	318	10214-Villar de Plasencia	56
10068-Cuacos de Yuste	294	10143-Pescueza	45	10215-Villasbuenas de Gata	132
10069-Cumbre, La	281	10144-Pesga, La	309	10216-Zarza de Granadilla	553
10070-Deleitosa	260	10145-Piedras Albas	35	10217-Zarza de Montánchez	156
10071-Descargamaría	31	10146-Pinofranqueado	620	10218-Zarza la Mayor	449
10072-Eljas	268	10147-Piornal	548	10219-Zorita	393
10073-Escorial	290	10148-Plasencia	13.643		

Afluencia en alta residentes en Extremadura por municipio de residencia y régimen y sector de actividad

PROVINCIA DE BADAJOZ

	SECTOR DE ACTIVIDAD						RÉGIMEN			
	TOTAL	Agricultura	Industria	Construcción	Servicios	No consta	R. G.	R. G. Sist.	R. E.	
							Empleados de hogar	Especial Agrario	Autónomo	
06001-Acedera	274	139	10	6	119	0	105	2	74	93
06002-Aceuchal	2.219	1.145	124	126	823	1	680	7	979	553
06003-Ahillones	362	210	10	23	119	0	113	1	181	67
06004-Alange	694	180	33	65	416	0	380	7	135	172
06005-Albuera, La	749	284	62	50	353	0	344	10	272	123
06006-Alburquerque	1.641	458	145	131	907	0	897	17	353	374
06007-Alconchel	602	254	27	45	276	0	241	2	234	125
06008-Alconera	188	15	56	8	109	0	145	2	12	29
06009-Aljucén	62	10	1	2	49	0	39	1	7	15
06010-Almendral	434	150	54	32	198	0	211	3	126	94
06011-Almendralejo	9.547	926	1.200	625	6.786	10	6.390	102	557	2.498
06012-Arroyo de San Serván	1.506	684	93	83	645	1	586	6	577	337
06013-Atalaya	101	37	4	7	53	0	43	7	38	13
06014-Azuaga	2.619	660	188	183	1.586	2	1.380	37	497	705
06015-Badajoz	46.770	2.289	2.174	1.736	40.541	30	35.747	1.330	1.628	8.065
06016-Barcarrota	1.171	294	98	115	664	0	628	11	235	297
06017-Baterno	87	68	1	0	18	0	10	0	38	39
06018-Benquerencia de la Serena	210	93	7	16	94	0	91	0	56	63
06019-Berlanga	902	422	45	44	390	1	334	1	358	209
06020-Bienvenida	704	299	38	65	301	1	290	2	223	189
06021-Bodonal de la Sierra	330	125	38	29	137	1	129	2	75	124
06022-Burguillos del Cerro	844	177	92	56	519	0	485	17	143	199
06023-Cabeza del Buey	1.611	405	137	117	941	11	833	10	263	505
06024-Cabeza la Vaca	403	150	51	25	177	0	175	2	135	91
06025-Calamonte	2.583	1.062	184	142	1.192	3	1.196	13	994	380
06026-Calera de León	321	104	62	12	143	0	154	0	75	92
06027-Calzadilla de los Barros	203	64	10	27	100	2	111	3	51	38
06028-Campanario	1.515	263	182	136	930	4	909	24	162	420
06029-Campillo de Llerena	594	341	20	54	179	0	181	0	313	100
06030-Capilla	35	9	1	6	19	0	21	0	4	10
06031-Carmonita	227	142	5	4	76	0	66	2	136	23
06032-Carrascalejo, El	7	1	1	0	5	0	6	0	0	1
06033-Casas de Don Pedro	392	119	17	44	210	2	177	2	101	112
06034-Casas de Reina	76	30	8	7	31	0	32	0	22	22
06035-Castilblanco	232	52	18	17	145	0	115	1	36	80
06036-Castuera	1.864	228	199	86	1.350	1	1.103	24	81	656
06037-Codosera, La	557	241	30	30	255	1	225	4	210	118
06038-Cordobilla de Lácara	395	249	9	11	125	1	110	2	219	64
06039-Coronada, La	729	336	32	53	306	2	293	11	313	112
06040-Corte de Peleas	624	410	17	11	186	0	164	3	365	92
06041-Cristina	191	87	26	9	68	1	82	0	70	39
06042-Cheles	513	347	14	25	127	0	118	2	333	60
06043-Don Alvaro	203	25	13	14	151	0	131	4	15	53
06044-Don Benito	12.716	2.537	1.054	737	8.377	11	7.677	251	2.033	2.755
06045-Entrín Bajo	226	163	8	10	45	0	46	1	141	38
06046-Esparragalejo	420	99	32	32	257	0	273	3	81	63
06047-Esparragosa de la Serena	323	155	37	27	104	0	129	0	120	74
06048-Esparragosa de Lares	324	129	20	33	140	2	153	0	96	75
06049-Feria	380	134	33	34	179	0	176	4	97	103
06050-Fregenal de la Sierra	1.406	146	252	76	931	1	838	22	84	462
06051-Fuenlabrada de los Montes	649	411	9	19	209	1	174	0	112	363
06052-Fuente de Cantos	1.478	259	141	111	965	2	850	24	162	442
06053-Fuente del Arco	244	122	6	24	92	0	93	3	101	47
06054-Fuente del Maestre	2.551	1.128	285	103	1.033	2	1.004	12	946	589
06055-Fuentes de León	691	271	75	46	298	1	276	5	183	227
06056-Garbayuela	126	48	6	13	59	0	56	0	31	39
06057-Garlitos	113	64	3	5	40	1	28	0	42	43
06058-Garrovilla, La	880	306	80	56	437	1	473	1	259	147
06059-Granja de Torrehermosa	628	183	38	44	363	0	298	12	112	206
06903-Guadiana del Caudillo	911	396	42	82	390	1	393	3	344	171
06060-Guareña	2.749	1.255	216	88	1.187	3	1.107	11	1.160	471
06061-Haba, La	400	71	29	37	263	0	229	11	55	105
06062-Helechosa de los Montes	192	86	4	7	93	2	85	0	77	30
06063-Herrera del Duque	999	265	111	55	567	1	504	4	153	338
06064-Higuera de la Serena	238	70	12	19	137	0	119	2	54	63
06065-Higuera de Llerena	128	84	2	3	39	0	34	0	73	21
06066-Higuera de Vargas	637	397	24	28	188	0	149	6	394	88
06067-Higuera la Real	694	103	187	54	348	2	384	11	64	235
06068-Hinojosa del Valle	195	110	5	5	75	0	60	1	103	31
06069-Hornachos	1.266	581	83	75	527	0	462	4	550	250
06070-Jerez de los Caballeros	3.183	290	726	177	1.986	4	2.196	19	226	742
06071-Lapa, La	81	34	8	4	35	0	37	0	29	15
06072-Lobón	1.073	500	50	37	486	0	493	2	417	161
06073-Llera	352	213	10	10	119	0	100	0	194	58
06074-Llerena	1.885	188	118	68	1.509	2	1.293	26	136	430

Afluencia en alta residentes en Extremadura por municipio de residencia y régimen y sector de actividad

PROVINCIA DE BADAJOZ

	TOTAL	SECTOR DE ACTIVIDAD					RÉGIMEN			
		Agricultura	Industria	Construcción	Servicios	No consta	R. General	R. G.	R. G. Sist.	R. E.
								Empleados de hogar	Especial Agrario	
06075-Magacela	157	63	13	6	75	0	67	4	48	38
06076-Maguilla	365	231	17	26	91	0	93	1	196	75
06077-Malcocinado	145	108	7	2	28	0	30	0	106	9
06078-Malpartida de la Serena	216	102	6	2	106	0	78	0	88	50
06079-Manchita	383	240	27	21	95	0	104	0	228	51
06080-Medellín	959	440	56	46	416	1	364	2	392	201
06081-Medina de las Torres	338	68	56	28	184	2	192	4	48	94
06082-Mengabril	185	96	15	9	65	0	59	1	91	34
06083-Mérida	17.908	606	926	662	15.706	8	14.044	232	325	3.307
06084-Mirandilla	394	135	16	17	226	0	212	8	88	86
06085-Monesterio	1.213	197	170	101	745	0	671	5	100	437
06086-Montemolín	420	184	24	36	176	0	176	2	152	90
06087-Monterrubio de la Serena	781	355	69	48	308	1	309	5	222	245
06088-Montijo	5.006	1.212	427	302	3.059	6	2.870	46	1.020	1.070
06089-Morera, La	306	168	15	14	109	0	100	0	141	65
06090-Nava de Santiago, La	368	235	12	9	112	0	93	2	190	83
06091-Navalvillar de Pela	1.551	633	68	103	747	0	590	14	496	451
06092-Nogales	257	112	36	30	78	1	108	3	99	47
06093-Oliva de la Frontera	1.721	584	193	134	804	6	771	6	497	447
06094-Oliva de Mérida	814	635	13	29	137	0	127	2	624	61
06095-Olivenza	4.011	1.470	191	248	2.100	2	1.826	68	1.419	698
06096-Orellana de la Sierra	57	13	1	3	39	1	38	0	10	9
06097-Orellana la Vieja	815	188	49	88	486	4	445	6	101	263
06098-Palomas	250	164	15	8	63	0	73	0	151	26
06099-Parra, La	533	307	28	42	156	0	147	5	304	77
06100-Peñalsordo	250	97	16	15	122	0	93	1	52	104
06101-Peraleda del Zaucejo	184	116	14	0	52	2	54	0	85	45
06102-Puebla de Alcocer	370	79	28	19	244	0	201	2	37	130
06103-Puebla de la Calzada	1.876	555	161	182	978	0	982	8	480	406
06104-Puebla de la Reina	276	144	17	13	102	0	103	3	126	44
06105-Puebla del Maestre	184	96	13	4	70	1	61	1	79	43
06106-Puebla del Prior	189	80	11	20	78	0	75	0	65	49
06107-Puebla de Obando	734	452	21	39	222	0	193	7	455	79
06108-Puebla de Sancho Pérez	852	111	137	73	531	0	567	15	79	191
06902-Pueblonuevo del Guadiana	829	433	49	30	317	0	297	5	391	136
06109-Quintana de la Serena	1.332	123	351	106	745	7	848	12	71	401
06110-Reina	67	47	0	1	19	0	16	0	44	7
06111-Rena	309	228	12	3	66	0	49	1	203	56
06112-Retamal de Llerena	162	92	6	10	54	0	45	0	77	40
06113-Ribera del Fresno	1.105	367	69	95	574	0	500	4	244	357
06114-Risco	27	13	0	1	13	0	11	0	12	4
06115-Roca de la Sierra, La	486	226	21	26	213	0	186	5	204	91
06116-Salvaleón	541	202	82	11	246	0	248	4	156	133
06117-Salvatierra de los Barros	606	245	106	34	221	0	235	1	197	173
06118-Sancti-Spíritus	43	18	1	3	21	0	16	0	9	18
06119-San Pedro de Mérida	288	129	5	10	144	0	126	3	120	39
06120-Santa Amalia	1.797	882	188	87	638	2	654	10	718	415
06121-Santa Marta	1.303	413	94	115	681	0	590	13	298	402
06122-Santos de Maimona, Los	2.496	400	278	196	1.621	1	1.529	59	316	592
06123-San Vicente de Alcántara	1.640	241	476	79	843	1	981	12	190	457
06124-Segura de León	554	209	54	38	251	2	236	3	176	139
06125-Siruela	581	201	28	54	298	0	251	8	68	254
06126-Solana de los Barros	1.047	625	48	74	300	0	297	2	540	208
06127-Talarrubias	1.057	208	89	112	645	3	626	7	119	305
06128-Talavera la Real	1.977	734	181	99	963	0	882	22	629	444
06129-Táliga	229	80	11	38	100	0	93	3	82	51
06130-Tamurejo	53	30	2	2	19	0	14	0	13	26
06131-Torre de Miguel Sesmero	541	238	25	73	205	0	232	2	221	86
06132-Torremayor	410	259	27	5	119	0	136	3	238	33
06133-Torremejía	816	359	91	43	323	0	337	2	317	160
06134-Trasierra	278	177	5	14	82	0	82	5	161	30
06135-Trujillanos	409	57	20	20	311	1	298	5	31	75
06136-Usagre	629	286	21	66	253	3	259	2	250	118
06137-Valdecaballeros	277	57	21	35	162	2	141	2	42	92
06901-Valdelacalzada	1.314	771	57	78	408	0	391	8	680	235
06138-Valdetorres	524	322	29	15	158	0	161	1	308	54
06139-Valencia de las Torres	250	120	10	13	107	0	96	1	106	47
06140-Valencia del Mombuey	245	151	13	8	73	0	67	0	141	37
06141-Valencia del Ventoso	610	220	80	31	277	2	285	3	159	163
06142-Valverde de Burguillos	82	15	22	3	41	1	53	1	11	17
06143-Valverde de Leganés	1.740	730	93	112	805	0	604	25	815	296
06144-Valverde de Llerena	228	138	5	13	72	0	64	0	124	40
06145-Valverde de Mérida	405	198	11	17	178	1	169	5	185	46
06146-Valle de la Serena	361	173	11	24	153	0	139	0	139	83
06147-Valle de Matamoros	124	43	17	5	59	0	67	1	40	16

Afiliados en alta residentes en Extremadura por municipio de residencia y régimen y sector de actividad

PROVINCIA DE BADAJOZ

	TOTAL	SECTOR DE ACTIVIDAD					RÉGIMEN			
		Agricultura	Industria	Construcción	Servicios	No consta	R. G.	R. G. Sist.	R. E.	
							Empleados de hogar	Especial Agrario		Autónomo
06148-Valle de Santa Ana	423	168	74	18	163	0	195	3	155	70
06149-Villafranca de los Barros	4.071	578	574	235	2.681	3	2.708	39	368	956
06150-Villagarcía de la Torre	319	116	22	32	149	0	154	0	104	61
06151-Villagonzalo	437	191	28	30	187	1	180	5	155	97
06152-Villalba de los Barros	574	284	35	41	213	1	204	5	242	123
06153-Villanueva de la Serena	9.263	2.564	553	537	5.605	4	5.016	152	2.120	1.975
06154-Villanueva del Fresno	1.122	579	66	29	447	1	378	13	506	225
06155-Villar del Rey	658	230	48	48	331	1	314	11	202	131
06156-Villar de Rena	627	403	27	27	170	0	186	3	286	152
06157-Villarta de los Montes	117	41	5	3	68	0	54	0	27	36
06158-Zafra	5.115	162	698	217	4.035	3	3.733	69	66	1.247
06159-Zahinos	1.255	840	77	39	299	0	284	1	781	189
06160-Zalamea de la Serena	1.014	223	91	70	626	4	526	3	165	320
06161-Zarza-Capilla	113	41	12	11	49	0	40	1	19	53
06162-Zarza, La	1.257	396	86	122	653	0	598	8	318	333

Afluencia en alta residentes en Extremadura por municipio de residencia y régimen y sector de actividad

PROVINCIA DE CÁCERES

	TOTAL	SECTOR DE ACTIVIDAD					RÉGIMEN			
		Agricultura	Industria	Construcción	Servicios	No consta	R. G.		R. E.	
							Empleados de hogar	R. G. Sist. Especial Agrario		R. E. Autónomo
10001-Abadía	86	17	8	12	49	0	46	1	15	24
10002-Abertura	146	67	14	14	51	0	60	1	53	32
10003-Acebo	178	58	8	22	90	0	60	0	50	68
10004-Acehúche	330	175	34	20	101	0	98	0	152	80
10005-Aceituna	230	144	14	13	59	0	60	0	139	31
10006-Ahigal	526	242	45	28	207	4	181	1	208	136
10903-Alagón del Río	375	178	33	24	140	0	148	2	115	110
10007-Albalá	167	53	6	16	91	1	79	1	31	56
10008-Alcántara	452	50	34	45	322	1	302	4	29	117
10009-Alcollarín	71	21	5	5	40	0	35	1	21	14
10010-Alcuéscar	873	310	36	81	445	1	425	5	293	150
10011-Aldeacentenera	197	86	12	25	74	0	70	1	62	64
10012-Aldea del Cano	201	41	12	11	135	2	123	4	31	43
10013-Aldea del Obispo, La	97	44	4	8	39	2	39	0	27	31
10014-Aldeanueva de la Vera	784	451	38	63	231	1	207	2	269	306
10015-Aldeanueva del Camino	204	26	28	16	134	0	108	2	9	85
10016-Aldehuela de Jerte	135	31	7	14	83	0	72	6	27	30
10017-Alía	281	108	6	28	137	2	117	5	76	83
10018-Aliseda	732	295	59	56	320	2	305	21	272	134
10019-Almaraz	594	36	185	64	308	1	489	1	18	86
10020-Almoharín	717	385	50	43	239	0	228	6	361	122
10021-Arroyo de la Luz	1.697	141	113	279	1.162	2	1.124	60	76	437
10022-Arroyomolinos de la Vera	122	51	7	7	57	0	50	0	37	35
10023-Arroyomolinos	327	124	19	17	167	0	143	2	115	67
10024-Baños de Montemayor	202	11	7	19	165	0	128	1	3	70
10025-Barrado	153	89	6	6	51	1	49	0	52	52
10026-Belvis de Monroy	189	27	27	11	124	0	131	3	6	49
10027-Benquerencia	31	12	0	0	19	0	16	0	10	5
10028-Berrocalejo	12	3	1	0	8	0	5	1	1	5
10029-Berzocana	135	47	10	19	58	1	58	2	35	40
10030-Bohonal de Ibor	103	17	6	9	71	0	53	4	12	34
10031-Botija	44	14	5	6	19	0	20	0	8	16
10032-Brozas	582	139	38	59	345	1	294	13	85	190
10033-Cabañas del Castillo	119	58	5	12	44	0	38	2	33	46
10034-Cabezabellosa	106	44	7	15	39	1	40	1	28	37
10035-Cabezuela del Valle	1.248	865	30	26	326	1	264	8	786	190
10036-Cabrero	144	100	6	5	33	0	27	0	81	36
10037-Cáceres	32.140	659	1.593	1.545	28.323	20	25.243	875	278	5.744
10038-Cachorrilla	15	3	0	2	10	0	8	0	1	6
10039-Cadalso	118	57	13	8	38	2	39	0	55	24
10040-Calzadilla	137	55	11	12	59	0	62	2	45	28
10041-Caminomorisco	391	136	17	36	202	0	189	3	97	102
10042-Campillo de Deleitosa	12	1	2	4	5	0	8	0	0	4
10043-Campo Lugar	353	204	19	14	115	1	114	0	143	96
10044-Cañamero	583	212	42	48	279	2	221	6	183	173
10045-Cañaveral	308	33	47	35	193	0	200	5	29	74
10046-Carbajo	70	26	5	6	33	0	32	0	25	13
10047-Carcaboso	406	83	44	31	247	1	231	12	72	91
10048-Carrascalejo	63	10	1	12	40	0	25	1	3	34
10049-Casar de Cáceres	1.504	138	211	157	994	4	1.036	48	42	378
10050-Casar de Palomero	349	196	9	19	125	0	100	0	179	70
10051-Casares de las Hurdes	68	20	3	5	40	0	33	0	14	21
10052-Casas de Don Antonio	33	6	3	3	21	0	19	1	6	7
10053-Casas de Don Gómez	59	18	3	11	27	0	25	1	11	22
10054-Casas del Castañar	208	67	2	11	128	0	98	1	40	69
10055-Casas del Monte	263	86	48	21	108	0	129	1	77	56
10056-Casas de Millán	141	32	14	9	86	0	72	3	26	40
10057-Casas de Miravete	31	2	1	2	26	0	21	1	1	8
10058-Casatejada	521	167	70	51	233	0	287	3	149	82
10059-Casillas de Coria	135	50	8	15	60	2	66	1	43	25
10060-Castañar de Ibor	355	123	26	48	156	2	151	1	112	91
10061-Ceclavín	588	318	33	47	188	2	178	4	298	108
10062-Cedillo	158	64	26	12	56	0	72	0	63	23
10063-Cerezo	47	31	2	0	14	0	9	0	27	11
10064-Cilleros	584	303	18	44	219	0	179	6	258	141
10065-Collado	43	8	6	4	25	0	27	0	6	10
10066-Conquista de la Sierra	48	15	4	1	28	0	21	0	9	18
10067-Coria	3.892	537	221	358	2.774	2	2.477	50	368	997
10068-Cuacos de Yuste	294	57	74	31	132	0	171	6	37	80
10069-Cumbre, La	281	55	25	30	165	6	185	3	39	54
10070-Deleitosa	260	45	34	28	153	0	139	5	20	96
10071-Descargamaría	31	6	3	3	19	0	19	0	6	6
10072-Eljas	268	146	10	14	94	4	70	1	144	53
10073-Escorial	290	116	41	33	100	0	148	2	90	50
10075-Fresnedoso de Ibor	69	21	3	6	38	1	25	2	14	28

Afluencia en alta residentes en Extremadura por municipio de residencia y régimen y sector de actividad

PROVINCIA DE CÁCERES

	TOTAL	SECTOR DE ACTIVIDAD					RÉGIMEN			
		Agricultura	Industria	Construcción	Servicios	No consta	R. G.	R. G. Sist.	R. E.	
							Empleados de hogar	Especial Agrario		R. E. Autónomo
						R. General				
10076-Galisteo	319	107	28	29	154	1	160	7	77	75
10077-Garciaz	249	118	9	32	90	0	90	1	92	66
10078-Garganta, La	97	24	17	15	40	1	51	0	13	33
10079-Garganta la Olla	381	213	26	17	123	2	108	2	160	111
10080-Gargantilla	120	52	7	12	47	2	47	0	38	35
10081-Gargüera	31	13	0	2	16	0	14	0	1	16
10082-Garrovillas de Alconétar	483	60	48	68	306	1	319	7	28	129
10083-Garvín	32	15	2	5	9	1	9	1	12	10
10084-Gata	501	207	24	56	212	2	209	4	164	124
10085-Gordo, El	82	9	13	6	54	0	62	2	8	10
10086-Granja, La	114	37	23	11	43	0	53	2	29	30
10087-Guadalupe	592	97	22	56	416	1	363	2	80	147
10088-Guijo de Coria	60	32	4	4	19	1	19	0	23	18
10089-Guijo de Galisteo	608	322	37	31	218	0	222	3	232	151
10090-Guijo de Granadilla	152	36	8	11	96	1	81	3	23	45
10091-Guijo de Santa Bárbara	132	31	16	20	65	0	75	0	13	44
10092-Herguiejuela	90	16	9	10	54	1	54	0	13	23
10093-Hernán-Pérez	139	65	11	18	45	0	52	0	52	35
10094-Herrera de Alcántara	78	43	2	6	27	0	19	3	43	13
10095-Herreruela	121	53	11	2	55	0	49	5	46	21
10096-Hervás	1.187	61	186	95	841	4	711	16	48	412
10097-Higuera	17	7	1	2	7	0	8	0	4	5
10098-Hinojal	97	29	5	13	49	1	37	3	5	52
10099-Holguera	236	105	16	13	99	3	94	1	67	74
10100-Hoyos	273	86	14	35	138	0	132	2	81	58
10101-Huélaga	50	18	3	3	26	0	20	1	12	17
10102-Ibahernando	158	28	13	27	89	1	101	1	17	39
10103-Jaraicejo	164	46	6	18	93	1	81	2	30	51
10104-Jaraíz de la Vera	2.732	1.001	296	176	1.258	1	1.225	22	889	596
10105-Jarandilla de la Vera	996	235	73	115	571	2	505	10	138	343
10106-Jarilla	42	9	4	2	26	1	24	0	5	13
10107-Jerte	527	306	18	20	183	0	132	1	274	120
10108-Ladriillar	51	23	1	8	19	0	16	0	2	33
10109-Logrosán	583	127	36	44	375	1	315	4	83	181
10110-Losar de la Vera	1.051	436	58	75	480	2	403	6	232	410
10111-Madrigal de la Vera	509	141	30	73	265	0	215	5	131	158
10112-Madrigalejo	584	274	34	22	254	0	222	5	219	138
10113-Madroñera	793	180	28	120	462	3	420	7	163	203
10114-Majadas	643	378	47	54	163	1	231	1	370	41
10115-Malpartida de Cáceres	1.294	60	104	121	1.007	2	951	42	40	261
10116-Malpartida de Plasencia	1.551	217	236	192	905	1	1.053	16	150	332
10117-Marchagaz	94	67	2	3	22	0	17	2	66	9
10118-Mata de Alcántara	95	25	2	13	55	0	54	1	12	28
10119-Membrío	213	94	11	17	90	1	79	3	89	42
10120-Mesas de Ibor	36	9	3	5	19	0	17	1	3	15
10121-Miajadas	3.497	911	444	237	1.901	4	1.822	37	496	1.142
10122-Millanes	51	3	12	8	27	1	34	0	1	16
10123-Mirabel	190	47	38	10	92	3	102	3	45	40
10124-Mohedas de Granadilla	311	166	16	32	97	0	78	1	160	72
10125-Monroy	320	133	20	32	135	0	113	17	98	92
10126-Montánchez	534	109	54	48	323	0	293	3	97	141
10127-Montehermoso	2.044	691	166	194	991	2	923	5	536	580
10128-Moraleja	2.102	442	144	184	1.328	4	1.101	23	298	680
10129-Morcillo	140	61	17	15	46	1	60	0	55	25
10130-Navaconcejo	1.032	647	31	42	311	1	267	6	582	177
10131-Navalmoral de la Mata	5.826	668	1.033	407	3.711	7	4.034	72	592	1.128
10132-Navalvillar de Ibor	134	59	7	16	52	0	52	1	54	27
10133-Navas del Madroño	323	57	19	44	201	2	173	18	37	95
10134-Navezuelas	237	134	4	22	76	1	69	1	116	51
10135-Nuñomoral	388	130	15	41	202	0	204	1	96	87
10136-Oliva de Plasencia	65	14	4	9	38	0	32	0	14	19
10137-Palomero	163	95	11	10	47	0	38	3	79	43
10138-Pasarón de la Vera	218	92	8	16	101	1	92	4	84	38
10139-Pedroso de Acim	28	8	6	2	12	0	16	0	8	4
10140-Peraleda de la Mata	463	93	91	44	233	2	288	5	60	110
10141-Peraleda de San Román	69	28	4	17	20	0	22	0	18	29
10142-Perales del Puerto	318	181	8	24	105	0	93	0	174	51
10143-Pescueza	45	16	0	3	26	0	17	1	6	21
10144-Pesga, La	309	136	5	30	137	1	116	1	86	106
10145-Piedras Albas	35	17	0	2	15	1	13	0	13	9
10146-Pinofranqueado	620	288	18	46	267	1	238	2	170	210
10147-Piornal	548	336	11	21	179	1	144	0	197	207
10148-Plasencia	13.643	710	958	790	11.176	9	10.048	258	471	2.866
10149-Plasenzuela	135	30	13	23	68	1	88	2	15	30
10150-Portaje	81	34	3	2	42	0	37	0	26	18

Afluencia en alta residentes en Extremadura por municipio de residencia y régimen y sector de actividad

PROVINCIA DE CÁCERES

	TOTAL	SECTOR DE ACTIVIDAD					RÉGIMEN			
		Agricultura	Industria	Construcción	Servicios	No consta	R. G.	R. G. Sist.	R. E.	
							Empleados de hogar	Especial Agrario		R. General
10151-Portezuelo	68	26	1	12	29	0	28	3	25	12
10152-Pozuelo de Zarcón	154	71	27	4	52	0	58	1	56	39
10153-Puerto de Santa Cruz	99	36	3	8	52	0	47	4	30	18
10154-Rebollar	98	72	0	4	22	0	17	0	51	30
10155-Riolobos	512	271	28	37	176	0	177	3	184	148
10156-Robledillo de Gata	30	11	0	0	19	0	14	0	10	6
10157-Robledillo de la Vera	82	20	5	8	48	1	40	0	9	33
10158-Robledillo de Trujillo	102	43	4	7	48	0	43	0	41	18
10159-Robledollano	128	69	14	14	31	0	32	1	62	33
10160-Romangordo	44	3	3	3	35	0	39	0	1	4
10901-Rosalejo	664	363	52	45	203	1	230	7	269	158
10161-Ruanes	16	6	0	2	8	0	9	0	4	3
10162-Salorino	224	97	11	12	104	0	91	3	95	35
10163-Salvatierra de Santiago	76	16	10	14	34	2	40	1	9	26
10164-San Martín de Trevejo	215	104	8	18	84	1	63	2	91	59
10165-Santa Ana	72	20	5	9	38	0	42	1	13	16
10166-Santa Cruz de la Sierra	90	40	5	6	39	0	34	1	28	27
10167-Santa Cruz de Paniagua	115	77	0	12	26	0	26	1	71	17
10168-Santa Marta de Magasca	90	33	6	2	49	0	42	4	29	15
10169-Santiago de Alcántara	152	44	7	34	67	0	76	7	41	28
10170-Santiago del Campo	77	28	1	6	42	0	42	1	7	27
10171-Santibáñez el Alto	117	72	2	7	36	0	32	2	71	12
10172-Santibáñez el Bajo	222	98	22	21	81	0	74	2	80	66
10173-Saucedilla	260	90	44	24	102	0	143	1	74	42
10174-Segura de Toro	50	10	5	6	29	0	26	0	8	16
10175-Serradilla	490	136	25	48	280	1	270	8	108	104
10176-Serrejón	158	60	14	14	69	1	82	2	54	20
10177-Sierra de Fuentes	586	36	38	68	443	1	403	27	19	137
10178-Talaván	233	77	13	43	100	0	99	1	60	73
10179-Talaveruela de la Vera	102	44	1	12	44	1	35	0	33	34
10180-Talayuela	3.859	2.112	410	229	1.106	2	1.334	7	1.893	625
10181-Tejeda de Tiétar	316	144	18	23	129	2	110	4	130	72
10182-Toril	34	17	3	1	13	0	14	0	19	1
10183-Tornavacas	458	277	13	43	124	1	93	2	245	118
10184-Torno, El	330	181	8	11	130	0	98	3	114	115
10185-Torrecilla de los Angeles	226	116	10	18	81	1	87	0	98	41
10186-Torrecillas de la Tiesa	392	89	44	85	174	0	207	2	55	128
10187-Torre de Don Miguel	156	63	9	10	74	0	64	1	62	29
10188-Torre de Santa María	182	70	19	12	81	0	78	1	65	38
10189-Torrejuncillo	873	203	58	141	469	2	449	9	181	234
10190-Torrejón el Rubio	182	67	12	16	87	0	79	2	54	47
10191-Torremenga	229	77	19	23	109	1	115	0	72	42
10192-Torremocha	199	40	6	21	129	3	121	6	20	52
10193-Torreorgaz	571	58	42	91	377	3	348	30	21	172
10194-Torrequemada	162	17	16	11	117	1	95	2	8	57
10195-Trujillo	2.885	234	350	241	2.054	6	1.916	49	137	783
10196-Valdastillas	140	67	6	10	56	1	52	0	43	45
10197-Valdecañas de Tajo	24	1	1	5	17	0	15	0	1	8
10198-Valdefuentes	342	83	32	30	197	0	186	1	53	102
10199-Valdehúncar	48	6	10	3	29	0	35	1	4	8
10200-Valdelacasa de Tajo	72	18	2	15	37	0	22	2	10	38
10201-Valdemorales	67	41	0	2	24	0	20	1	38	8
10202-Valdeobispo	196	62	14	13	106	1	108	2	51	35
10203-Valencia de Alcántara	1.583	271	140	140	1.031	1	870	34	205	474
10204-Valverde de la Vera	136	44	5	11	76	0	61	2	31	42
10205-Valverde del Fresno	755	324	52	67	312	0	252	4	275	224
10902-Vegaviana	260	110	14	24	112	0	115	1	66	78
10206-Viandar de la Vera	77	22	8	14	33	0	39	0	16	22
10207-Villa del Campo	127	69	7	7	44	0	40	1	56	30
10208-Villa del Rey	37	13	2	5	16	1	20	0	8	9
10209-Villamesías	102	60	3	3	36	0	32	0	57	13
10210-Villamiel	221	138	10	18	55	0	56	0	127	38
10211-Villanueva de la Sierra	152	88	8	14	42	0	47	1	82	22
10212-Villanueva de la Vera	607	146	49	65	347	0	272	10	105	220
10213-Villar del Pedroso	137	54	5	22	53	3	48	1	26	62
10214-Villar de Plasencia	56	19	4	5	28	0	26	0	6	24
10215-Villasbuenas de Gata	132	67	3	10	52	0	43	0	59	30
10216-Zarza de Granadilla	553	118	75	64	296	0	228	1	84	240
10217-Zarza de Montánchez	156	76	8	10	62	0	57	1	67	31
10218-Zarza la Mayor	449	274	16	34	125	0	103	7	257	82
10219-Zorita	393	123	23	41	205	1	176	8	108	101