

Afiliación a la Seguridad
Social en Extremadura.
Septiembre 2014



ieex
Instituto de Estadística
de Extremadura

GOBIERNO DE EXTREMADURA

NOTA ACLARATORIA:

Existen diferencias en el número de afiliados de esta publicación y los datos que facilita el Ministerio de Empleo y Seguridad Social. Estas diferencias son debidas a que existen personas que están dadas de alta en los registros de la Seguridad Social de más de una provincia (normalmente limítrofes). El Ministerio de Empleo y Seguridad Social la contabiliza una única vez en la provincia dónde tenga mayor antigüedad de alta en la empresa, desde el IEEX se contabilizan todas las personas dadas de alta en empresas extremeñas, independientemente de que estén dadas de alta en alguna otra Comunidad Autónoma.

FUENTE: Instituto de Estadística de Extremadura a partir de datos facilitados por el Ministerio de Empleo y Seguridad Social. Tesorería General de la Seguridad Social

Afiliados en alta en Extremadura. 364.025

1. Afiliados en alta en Extremadura según sexo y edad

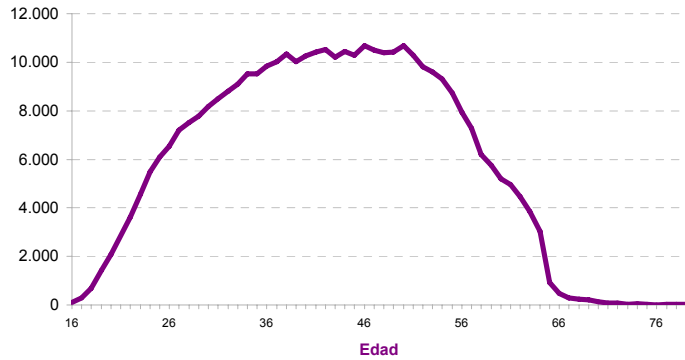
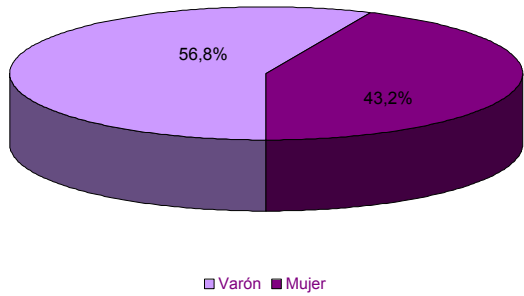

EDAD	SEXO	
	Hombre	Mujer
16-20	3.157	1.453
21-25	12.914	9.675
26-30	20.000	17.217
31-35	24.764	20.685
36-40	28.258	22.237
41-45	29.167	22.682
46-50	29.934	22.760
51-55	27.812	19.922
56-60	19.221	13.144
61-65	10.476	6.764
> 65	931	852
No consta		1
Total	206.634	157.392

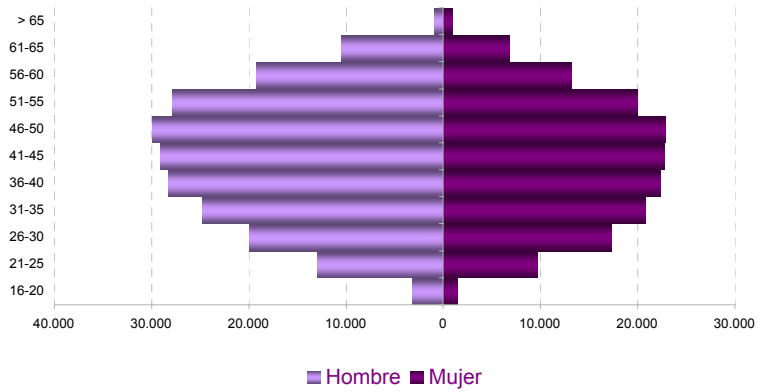

2. Afiliados en alta según lugar de residencia y edad

LUGAR DE RESIDENCIA

Badajoz	221.414
Cáceres	130.711
Otra CA	11.793
Otro país	100
No consta	7

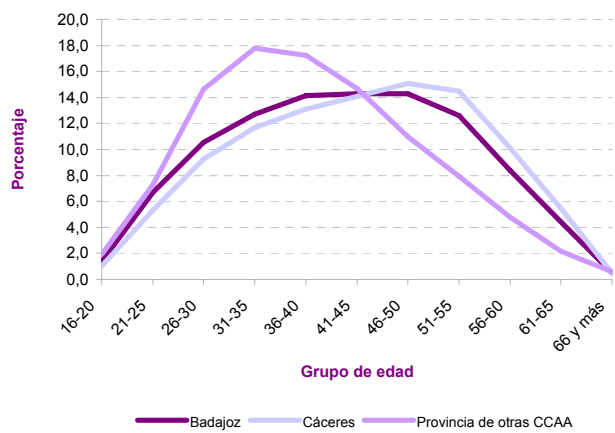
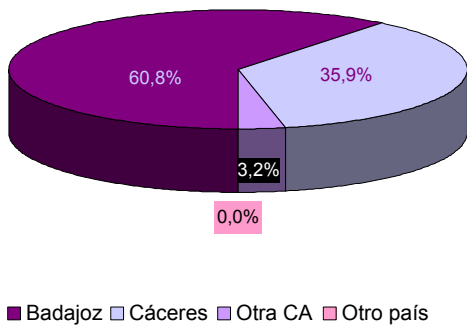

3. Afiliados en alta según tamaño del municipio de residencia y edad

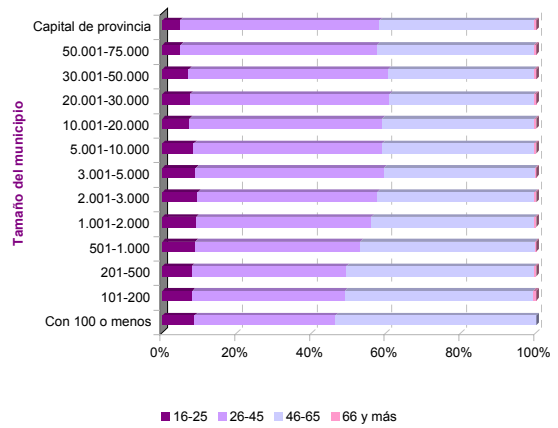
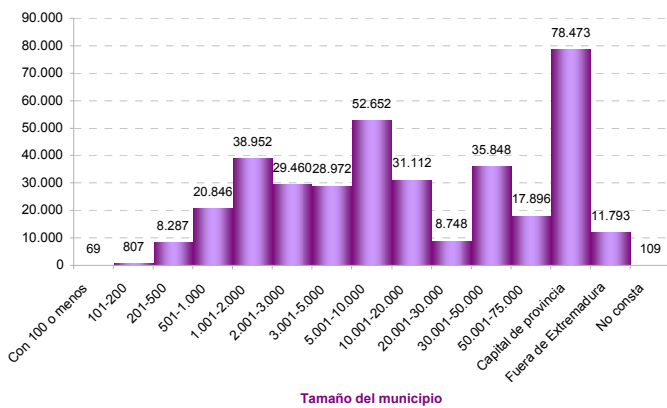

4. Afiliados en alta según sexo y nacionalidad

	SEXO		Total
	Hombre	Mujer	
Española	198.660	151.732	350.392
Extranjera	7.974	5.659	13.633

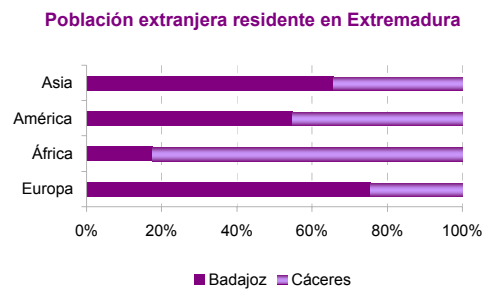
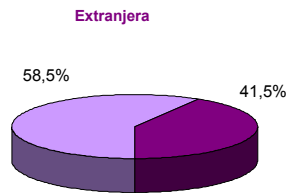
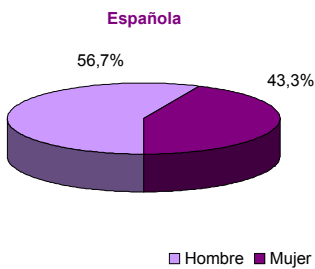
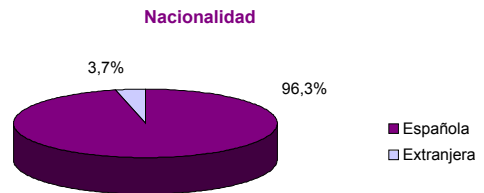

5. Afiliados en alta extranjeros según nacionalidad

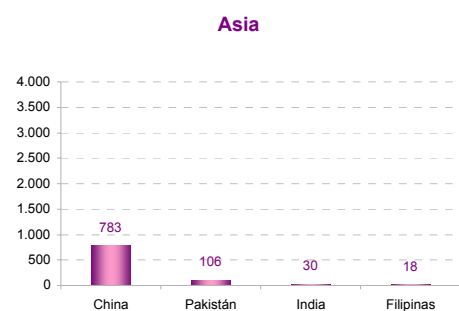
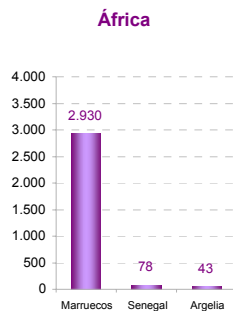
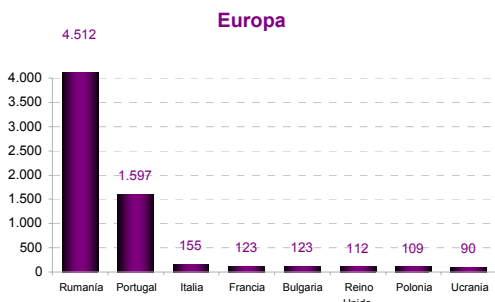
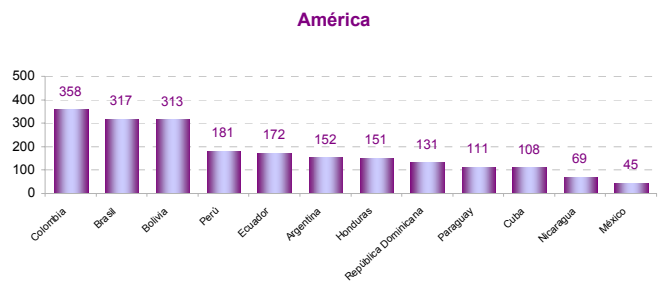
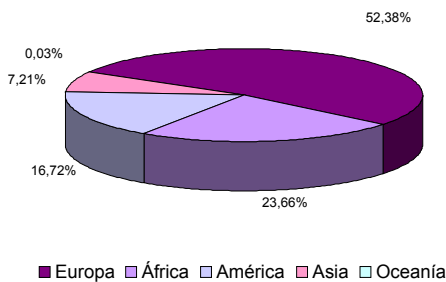

6. Afiliados en alta según sexo, edad, tamaño de municipio de residencia y principales nacionalidades

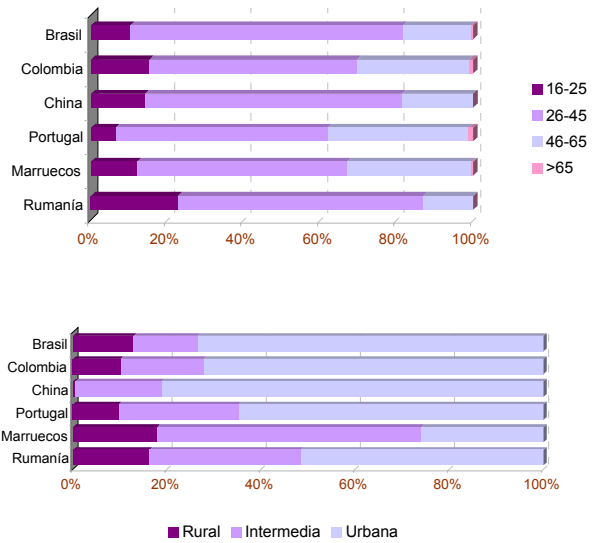
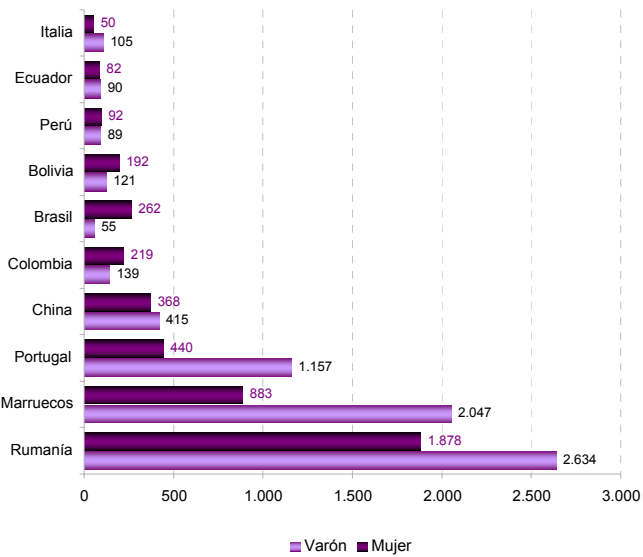

7. Afiliados en alta según régimen de afiliación, sexo y edad

	SEXO		Total
	Hombre	Mujer	
General	112.111	102.354	214.465
Empl. Hogar	152	5.141	5.293
Agrario	39.898	25.286	65.184
Autónomo	54.473	24.610	79.083

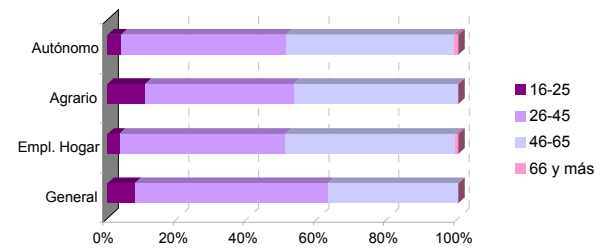

8. Afiliados en alta según régimen de afiliación y nacionalidad

	NACIONALIDAD	
	Española	Extranjera
General	209.986	4.479
Empl. Hogar	4.262	1.031
Agrario	58.849	6.335
Autónomo	77.295	1.788

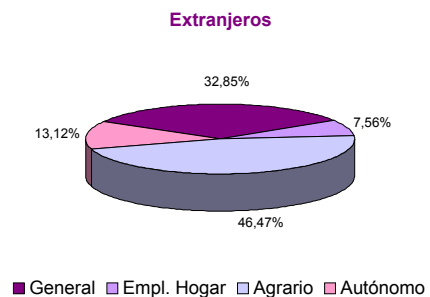
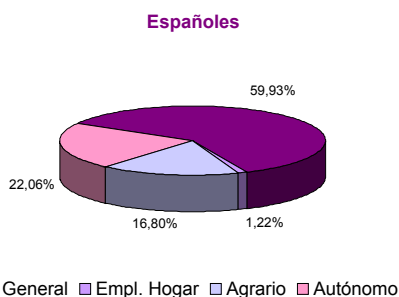
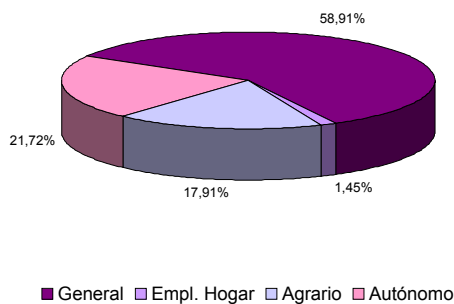

9. Afiliados en alta según régimen de afiliación y actividad económica

	RÉGIMEN	
	General	Autónomo
A Agricultura, ganadería, silvicultura y pesca	66.445	15.305
B Industrias extractivas	728	91
C Industria manufacturera	19.043	5.167
D Suministro de energía eléctrica, gas, vapor y aire acondicionado	1.246	53
E Suministro de agua, actividades de saneamiento, gestión de residuos y descontaminación	2.982	45
F Construcción	13.254	8.841
G Comercio al por mayor y al por menor; reparación de vehículos de motor y motocicletas	34.749	21.928
H Transporte y almacenamiento	7.034	3.436
I Hostelería	13.344	8.336
J Información y comunicaciones	2.343	515
K Actividades financieras y de seguros	4.523	1.201
L Actividades inmobiliarias	373	289
M Actividades profesionales, científicas y técnicas	7.319	3.845
N Actividades administrativas y servicios auxiliares	14.564	1.538
O Administración Pública y defensa; Seguridad Social obligatoria	39.531	13
P Educación	11.616	1.383
Q Actividades sanitarias y de servicios sociales	33.039	1.892
R Actividades artísticas, recreativas y de entrenamiento	2.186	1.011
S Otros servicios	4.657	4.193
T Actividades de los hogares como empleadores de personal doméstico; actividades de los hogares como productores de bienes y servicios para uso propio	5.592	0
U Actividades de organizaciones y organismos extraterritoriales	2	1
No consta	372	0

10. Afiliados en alta según sexo, edad de afiliación y actividad económica

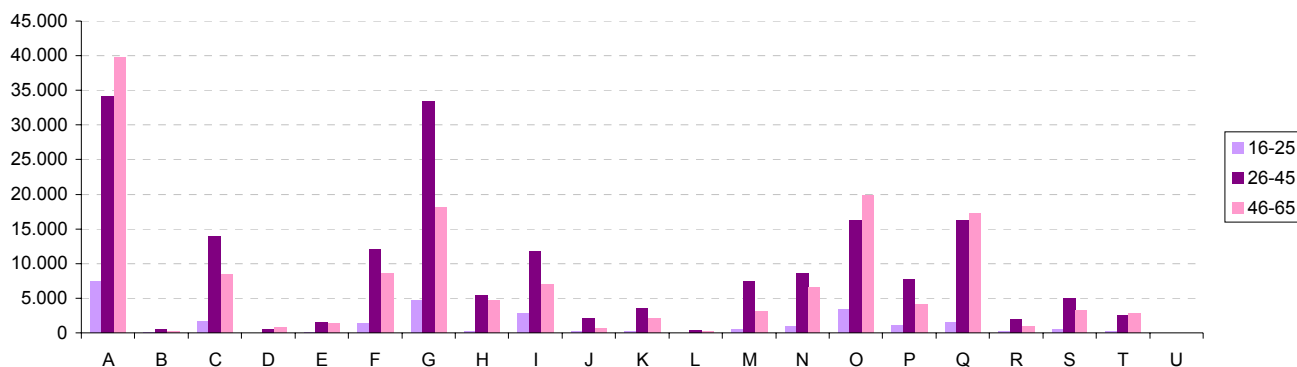
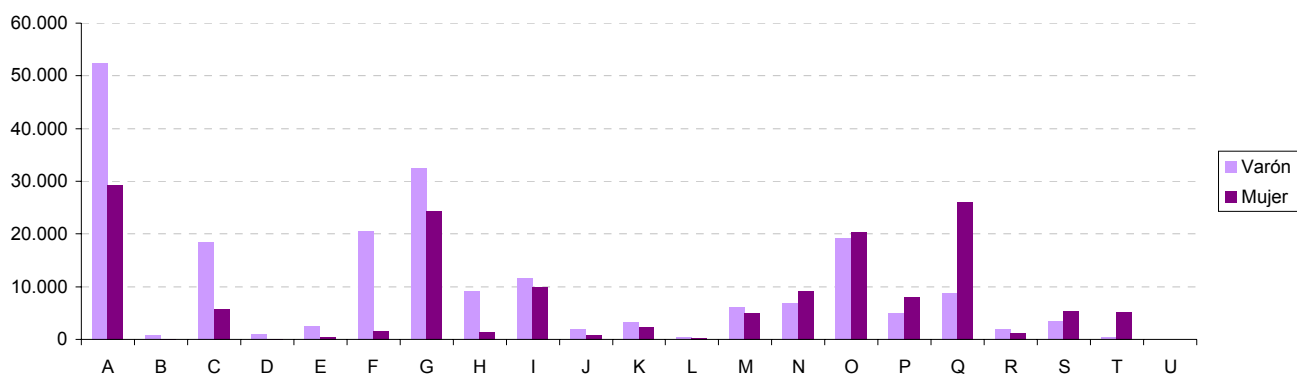

11. Afiliados en alta residentes en Extremadura por municipio de residencia. Provincia de Badajoz

06001-Acedera	257	06056-Garbayuela	140	06109-Quintana de la Serena	1.363
06002-Aceuchal	2.371	06057-Garlitos	122	06110-Reina	67
06003-Ahillones	359	06058-Garrovilla, La	849	06111-Rena	272
06004-Alange	725	06059-Granja de Torrehermosa	612	06112-Retamal de Llerena	168
06005-Albuera, La	756	06903-Guadiana del Caudillo	855	06113-Ribera del Fresno	1.226
06006-Alburquerque	1.582	06060-Guareña	2.695	06114-Risco	27
06007-Alconchel	569	06061-Haba, La	367	06115-Roca de la Sierra, La	480
06008-Alconera	190	06062-Helechosa de los Montes	195	06116-Salvaleón	548
06009-Aljucén	67	06063-Herrera del Duque	971	06117-Salvatierra de los Barros	611
06010-Almendral	446	06064-Higuera de la Serena	234	06119-San Pedro de Mérida	307
06011-Almendralejo	10.466	06065-Higuera de Llerena	129	06123-San Vicente de Alcántara	1.582
06012-Arroyo de San Serván	1.583	06066-Higuera de Vargas	639	06118-Sancti-Spíritus	46
06013-Atalaya	96	06067-Higuera la Real	698	06120-Santa Amalia	1.792
06014-Azuaga	2.592	06068-Hinojosa del Valle	193	06121-Santa Marta	1.461
06015-Badajoz	46.458	06069-Hornachos	1.251	06122-Santos de Maimona, Los	2.662
06016-Barcarrota	1.157	06070-Jerez de los Caballeros	3.212	06124-Segura de León	535
06017-Baterno	90	06071-Lapa, La	95	06125-Sirueta	580
06018-Benquerencia de la Serena	208	06073-Llera	367	06126-Solana de los Barros	1.142
06019-Berlanga	877	06074-Llerena	1.914	06127-Talarrubias	1.008
06020-Bienvenida	725	06072-Lobón	1.116	06128-Talavera la Real	2.050
06021-Bodonal de la Sierra	323	06075-Magacela	145	06129-Táliga	217
06022-Burguillos del Cerro	820	06076-Magulla	355	06130-Tamurejo	56
06023-Cabeza del Buey	1.557	06077-Malcocinado	143	06131-Torre de Miguel Sesmero	539
06024-Cabeza la Vaca	393	06078-Malpartida de la Serena	217	06132-Torremayor	386
06025-Calamonte	2.508	06079-Manchita	366	06133-Torremejía	896
06026-Calera de León	313	06080-Medellín	957	06134-Trasierra	266
06027-Calzadilla de los Barros	210	06081-Medina de las Torres	358	06135-Trujillanos	403
06028-Campanario	1.505	06082-Mengabril	171	06136-Usagre	614
06029-Campillo de Llerena	585	06083-Mérida	17.896	06137-Valdecaballeros	283
06030-Capilla	39	06084-Mirandilla	390	06901-Valdelacalzada	1.183
06031-Carmonita	208	06085-Monesterio	1.201	06138-Valdetorres	504
06032-Carrascalejo, El	7	06086-Montemolín	417	06139-Valencia de las Torres	237
06033-Casas de Don Pedro	382	06087-Monterrubio de la Serena	734	06140-Valencia del Mombuey	243
06034-Casas de Reina	68	06088-Montijo	4.770	06141-Valencia del Ventoso	620
06035-Castilblanco	232	06089-Morera, La	313	06146-Valle de la Serena	369
06036-Castuera	1.889	06090-Nava de Santiago, La	367	06147-Valle de Matamoros	131
06042-Cheles	522	06091-Navalvillar de Pela	1.413	06148-Valle de Santa Ana	433
06037-Codosera, La	570	06092-Nogales	268	06142-Valverde de Burguillos	77
06038-Cordobilla de Lácara	378	06093-Oliva de la Frontera	1.699	06143-Valverde de Leganés	1.690
06039-Coronada, La	666	06094-Oliva de Mérida	805	06144-Valverde de Llerena	222
06040-Corte de Peleas	662	06095-Olivenza	4.011	06145-Valverde de Mérida	412
06041-Cristina	195	06096-Orellana de la Sierra	60	06149-Villafranca de los Barros	4.192
06043-Don Álvaro	210	06097-Orellana la Vieja	750	06150-Villagarcía de la Torre	302
06044-Don Benito	12.468	06098-Palomas	251	06151-Villagonzalo	454
06045-Entrín Bajo	272	06099-Parra, La	555	06152-Villalba de los Barros	627
06046-Esparragalejo	412	06100-Peñalsordo	248	06153-Villanueva de la Serena	8.748
06047-Esparragosa de la Serena	322	06101-Peraleda del Zaucejo	190	06154-Villanueva del Fresno	1.078
06048-Esparragosa de Lares	328	06102-Puebla de Alcocer	365	06156-Villar de Rena	595
06049-Feria	377	06103-Puebla de la Calzada	1.798	06155-Villar del Rey	650
06050-Fregenal de la Sierra	1.395	06104-Puebla de la Reina	275	06157-Villarta de los Montes	116
06051-Fuenlabrada de los Montes	631	06107-Puebla de Obando	693	06158-Zafra	5.177
06052-Fuente de Cantos	1.485	06108-Puebla de Sancho Pérez	916	06159-Zahinos	1.246
06053-Fuente del Arco	236	06105-Puebla del Maestre	183	06160-Zalamea de la Serena	1.011
06054-Fuente del Maestre	2.771	06106-Puebla del Prior	196	06162-Zarza, La	1.294
06055-Fuentes de León	678	06902-Pueblonuevo del Guadiana	777	06161-Zarza-Capilla	118

12. Afiliados en alta residentes en Extremadura por municipio de residencia. Provincia de Cáceres

10001-Abadía	92	10075-Fresnedoso de Ibor	60	10149-Plasenzuela	137
10002-Abertura	141	10076-Galisteo	316	10150-Portaje	83
10003-Acebo	167	10077-Garciaz	244	10151-Portezuelo	67
10004-Acehúche	327	10078-Garganta, La	103	10152-Pozuelo de Zarcón	154
10005-Aceituna	226	10079-Garganta la Olla	373	10153-Puerto de Santa Cruz	101
10006-Ahigal	528	10080-Gargantilla	108	10154-Rebollar	81
10903-Alagón del Río	364	10081-Gargüera	29	10155-Riolobos	530
10007-Albalá	166	10082-Garrovilas de Alconétar	473	10156-Robledillo de Gata	30
10008-Alcántara	460	10083-Garvín	36	10157-Robledillo de la Vera	85
10009-Alcollarín	67	10084-Gata	471	10158-Robledillo de Trujillo	104
10010-Alcuéscar	850	10085-Gordo, El	88	10159-Robledollano	124
10012-Aldea del Cano	200	10086-Granja, La	115	10160-Romangordo	40
10013-Aldea del Obispo, La	101	10087-Guadalupe	610	10901-Rosalejo	681
10011-Aldeacentenera	206	10088-Guijo de Coria	61	10161-Ruanes	18
10014-Aldeanueva de la Vera	780	10089-Guijo de Galisteo	614	10162-Salorino	220
10015-Aldeanueva del Camino	211	10090-Guijo de Granadilla	145	10163-Salvatierra de Santiago	71
10016-Aldehuela de Jerte	133	10091-Guijo de Santa Bárbara	122	10164-San Martín de Trevejo	214
10017-Alía	281	10092-Herguiejuela	88	10165-Santa Ana	66
10018-Aliseda	727	10093-Hernán-Pérez	140	10166-Santa Cruz de la Sierra	92
10019-Almaraz	542	10094-Herrera de Alcántara	77	10167-Santa Cruz de Paniagua	108
10020-Almoharín	764	10095-Herreruela	115	10168-Santa Marta de Magasca	102
10021-Arroyo de la Luz	1.688	10096-Hervás	1.153	10169-Santiago de Alcántara	155
10023-Arroyomolinos	339	10097-Higuera	17	10170-Santiago del Campo	74
10022-Arroyomolinos de la Vera	118	10098-Hinojal	93	10171-Santibáñez el Alto	119
10024-Baños de Montemayor	204	10099-Holguera	250	10172-Santibáñez el Bajo	210
10025-Barrado	142	10100-Hoyos	280	10173-Saucedilla	232
10026-Belvis de Monroy	165	10101-Huélaga	48	10174-Segura de Toro	54
10027-Benquerencia	34	10102-Ibahernando	161	10175-Serradilla	479
10028-Berrocalejo	11	10103-Jaraicejo	154	10176-Serrejón	155
10029-Berzocana	133	10104-Jaraíz de la Vera	2.712	10177-Sierra de Fuentes	610
10030-Bohonal de Ibor	111	10105-Jarandilla de la Vera	992	10178-Talaván	228
10031-Botija	47	10106-Jarilla	45	10179-Talaveruela de la Vera	105
10032-Brozás	573	10107-Jerte	424	10180-Talayuela	3.834
10033-Cabañas del Castillo	114	10108-Ladrillar	52	10181-Tejada de Tiétar	308
10034-Cabezabellosa	102	10109-Logrosán	592	10182-Toril	35
10035-Cabezueta del Valle	995	10110-Losar de la Vera	1.115	10183-Tornavacas	425
10036-Cabrero	119	10111-Madrigal de la Vera	482	10184-Torno, El	259
10037-Cáceres	32.015	10112-Madrigalejo	549	10187-Torre de Don Miguel	154
10038-Cachorrilla	15	10113-Madroñera	765	10188-Torre de Santa María	180
10039-Cadalso	121	10114-Majadas	639	10185-Torrecilla de los Ángeles	220
10040-Calzadilla	141	10115-Malpartida de Cáceres	1.274	10186-Torrecillas de la Tiesa	370
10041-Caminomorisco	390	10116-Malpartida de Plasencia	1.368	10190-Torrejón el Rubio	193
10042-Campillo de Deleitosa	10	10117-Marchagaz	93	10189-Torrejoncillo	890
10043-Campo Lugar	327	10118-Mata de Alcántara	92	10191-Torremenga	217
10044-Cañamero	572	10119-Membrío	211	10192-Torremocha	197
10045-Cañaveral	297	10120-Mesas de Ibor	34	10193-Torreorgaz	582
10046-Carbajo	81	10121-Miajadas	3.460	10194-Torrequemada	158
10047-Carcaboso	371	10122-Millanes	46	10195-Trujillo	2.921
10048-Carrascalejo	64	10123-Mirabel	185	10196-Valdastillas	108
10049-Casar de Cáceres	1.491	10124-Mohedas de Granadilla	328	10197-Valdecañas de Tajo	22
10050-Casar de Palomero	341	10125-Monroy	327	10198-Valdefuentes	344
10051-Casares de las Hurdes	75	10126-Montánchez	535	10199-Valdehúncar	48
10052-Casas de Don Antonio	32	10127-Montehermoso	2.049	10200-Valdelacasa de Tajo	75
10053-Casas de Don Gómez	61	10128-Moraleja	2.120	10201-Valdemorales	71
10056-Casas de Millán	136	10129-Morcillo	134	10202-Valdeobispo	189
10057-Casas de Miravete	24	10130-Navaconcejo	872	10203-Valencia de Alcántara	1.546
10054-Casas del Castañar	195	10131-Navalmoral de la Mata	5.626	10204-Valverde de la Vera	133
10055-Casas del Monte	276	10132-Navalvillar de Ibor	132	10205-Valverde del Fresno	749
10058-Casatejada	487	10133-Navas del Madroño	342	10902-Vegaviana	261
10059-Casillas de Coria	134	10134-Navezuelas	245	10206-Viandar de la Vera	74
10060-Castañar de Ibor	361	10135-Nuñomoral	390	10207-Villa del Campo	128
10061-Ceclavín	605	10136-Oliva de Plasencia	63	10208-Villa del Rey	40
10062-Cedillo	154	10137-Palomero	167	10209-Villamesías	103
10063-Cerezo	51	10138-Pasarón de la Vera	188	10210-Villamiel	217
10064-Cilleros	587	10139-Pedroso de Acim	31	10211-Villanueva de la Sierra	147
10065-Collado	39	10140-Peraleda de la Mata	466	10212-Villanueva de la Vera	599
10066-Conquista de la Sierra	52	10141-Peraleda de San Román	69	10214-Villar de Plasencia	58
10067-Coria	3.876	10142-Perales del Puerto	317	10213-Villar del Pedroso	137
10068-Cuacos de Yuste	305	10143-Pescueza	47	10215-Villasbuenas de Gata	132
10069-Cumbre, La	281	10144-Pesga, La	294	10216-Zarza de Granadilla	552
10070-Deleitosa	257	10145-Piedras Albas	37	10217-Zarza de Montánchez	155
10071-Descargamaría	29	10146-Pinofranqueado	614	10218-Zarza la Mayor	448
10072-Eljas	266	10147-Piornal	510	10219-Zorita	379
10073-Escorial	283	10148-Plasencia	12.914		

Afilados en alta residentes en Extremadura por municipio de residencia y régimen y sector de actividad

PROVINCIA DE BADAJOZ

	SECTOR DE ACTIVIDAD						RÉGIMEN			
	TOTAL	Agricultura	Industria	Construcción	Servicios	No consta	R. G.	R. G. Sist.	R. E.	
							Empleados de hogar	Especial Agrario	Autónomo	Autónomo
06001-Acedera	257	117	11	8	121	0	110	2	50	95
06002-Aceuchal	2.371	1.314	130	111	815	1	669	7	1.147	548
06003-Ahillones	359	210	11	19	119	0	112	1	180	66
06004-Alange	725	206	30	67	422	0	386	7	161	171
06005-Albuera, La	756	302	59	51	344	0	332	10	291	123
06006-Alburquerque	1.582	439	144	84	914	1	850	18	337	377
06007-Alconchel	569	246	25	32	266	0	225	3	219	122
06008-Alconera	190	14	56	13	107	0	151	2	11	26
06009-Aljucén	67	9	1	3	54	0	45	1	6	15
06010-Almendral	446	157	55	27	207	0	222	2	133	89
06011-Almendralejo	10.466	1.809	1.279	616	6.752	10	6.461	98	1.426	2.481
06012-Arroyo de San Serván	1.583	768	100	81	633	1	580	8	660	335
06013-Atalaya	96	40	4	4	48	0	36	6	40	14
06014-Azuaga	2.592	658	190	157	1.586	1	1.365	36	498	693
06015-Badajoz	46.458	2.001	2.400	1.725	40.302	30	35.776	1.312	1.335	8.035
06016-Barcarrota	1.157	317	99	81	660	0	608	10	255	284
06017-Baterno	90	69	1	0	20	0	12	0	38	40
06018-Benquerencia de la Serena	208	89	10	17	92	0	93	0	52	63
06019-Berlanga	877	421	46	40	369	1	309	1	358	209
06020-Bienvenida	725	329	41	45	309	1	276	4	254	191
06021-Bodonal de la Sierra	323	124	37	22	139	1	125	2	75	121
06022-Burguillos del Cerro	820	182	94	38	506	0	447	17	147	209
06023-Cabeza del Buey	1.557	388	130	87	942	10	798	11	266	482
06024-Cabeza la Vaca	393	140	52	11	190	0	176	2	126	89
06025-Calamonte	2.508	979	183	135	1.208	3	1.209	13	909	377
06026-Calera de León	313	105	63	12	133	0	149	0	72	92
06027-Calzadilla de los Barros	210	83	12	9	104	2	100	4	70	36
06028-Campanario	1.505	251	177	136	937	4	914	23	150	418
06029-Campillo de Llerena	585	342	22	37	184	0	172	0	313	100
06030-Capilla	39	9	1	4	25	0	25	0	4	10
06031-Carmonita	208	126	5	5	72	0	60	2	122	24
06032-Carrascalejo, El	7	1	1	0	5	0	6	0	0	1
06033-Casas de Don Pedro	382	104	21	42	213	2	177	3	82	120
06034-Casas de Reina	68	30	8	1	29	0	24	0	22	22
06035-Castilblanco	232	54	16	17	145	0	114	1	38	79
06036-Castuera	1.889	213	233	89	1.353	1	1.119	25	76	669
06042-Cheles	522	352	14	25	131	0	122	2	338	60
06037-Codosera, La	570	244	29	33	263	1	235	4	212	119
06038-Cordobilla de Lácara	378	235	9	13	120	1	102	2	211	63
06039-Coronada, La	666	262	36	57	309	2	307	12	237	110
06040-Corte de Peleas	662	468	17	13	164	0	144	3	424	91
06041-Cristina	195	78	34	8	74	1	95	1	62	37
06043-Don Alvaro	210	24	14	13	159	0	137	5	14	54
06044-Don Benito	12.468	2.118	1.184	739	8.416	11	7.889	250	1.592	2.737
06045-Entrín Bajo	272	208	9	10	45	0	48	1	186	37
06046-Esparragalejo	412	80	35	35	262	0	285	2	62	63
06047-Esparragosa de la Serena	322	155	37	23	107	0	130	0	121	71
06048-Esparragosa de Lares	328	128	18	30	150	2	153	0	96	79
06049-Feria	377	149	31	33	164	0	157	4	111	105
06050-Fregenal de la Sierra	1.395	143	239	70	942	1	825	21	83	466
06051-Fuenlabrada de los Montes	631	398	8	20	204	1	168	1	102	360
06052-Fuente de Cantos	1.485	277	127	106	973	2	851	25	180	429
06053-Fuente del Arco	236	121	4	13	98	0	85	3	102	46
06054-Fuente del Maestre	2.771	1.338	299	104	1.028	2	1.025	14	1.153	579
06055-Fuentes de León	678	266	74	42	295	1	264	6	177	231
06056-Garbayuela	140	48	7	17	68	0	65	3	31	41
06057-Garlitos	122	64	3	4	50	1	37	0	42	43
06058-Garrovilla, La	849	284	71	58	435	1	466	2	235	146
06059-Granja de Torrehermosa	612	182	39	41	350	0	286	11	112	203
06903-Guadiana del Caudillo	855	334	45	92	383	1	405	4	280	166
06060-Guareña	2.695	1.168	222	85	1.217	3	1.145	10	1.074	466
06061-Haba, La	367	51	33	39	244	0	221	12	36	98
06062-Helechosa de los Montes	195	85	4	7	97	2	89	0	73	33
06063-Herrera del Duque	971	260	110	53	547	1	493	3	141	334
06064-Higuera de la Serena	234	69	12	18	135	0	116	2	53	63
06065-Higuera de Llerena	129	86	2	4	37	0	35	0	75	19
06066-Higuera de Vargas	639	400	24	20	195	0	152	6	389	92
06067-Higuera la Real	698	101	191	41	363	2	399	8	64	227
06068-Hinojosa del Valle	193	111	5	0	77	0	59	1	104	29
06069-Hornachos	1.251	593	79	62	517	0	441	4	563	243
06070-Jerez de los Caballeros	3.212	276	737	171	2.024	4	2.234	19	212	747
06071-Lapa, La	95	39	7	2	47	0	46	0	34	15
06073-Llera	367	212	10	15	130	0	112	0	193	62
06074-Llerena	1.914	186	117	64	1.546	1	1.320	25	136	433
06072-Lobón	1.116	512	62	46	496	0	523	2	423	168

Afilados en alta residentes en Extremadura por municipio de residencia y régimen y sector de actividad

PROVINCIA DE BADAJOZ

	SECTOR DE ACTIVIDAD						RÉGIMEN			
	TOTAL	Agricultura	Industria	Construcción	Servicios	No consta	R. G.			R. E.
							R. General	Empleados de hogar	R. G. Sist. Especial Agrario	
06075-Magacela	145	48	15	8	74	0	71	4	35	35
06076-Maguilla	355	233	20	7	95	0	81	1	199	74
06077-Malcocinado	143	104	6	2	31	0	32	0	102	9
06078-Malpartida de la Serena	217	102	6	2	107	0	79	0	89	49
06079-Manchita	366	234	19	19	94	0	96	0	221	49
06080-Medellín	957	424	73	58	401	1	398	2	360	197
06081-Medina de las Torres	358	78	58	29	191	2	203	4	58	93
06082-Mengabril	171	89	13	9	60	0	57	2	84	28
06083-Mérida	17.896	552	947	651	15.739	7	14.081	227	280	3.308
06084-Mirandilla	390	133	16	22	219	0	212	7	86	85
06085-Monesterio	1.201	196	173	85	747	0	666	6	98	431
06086-Montemolín	417	185	23	25	184	0	169	2	153	93
06087-Monterrubio de la Serena	734	351	60	48	274	1	268	5	221	240
06088-Montijo	4.770	1.085	440	285	2.954	6	2.775	44	899	1.052
06089-Morera, La	313	183	14	12	104	0	94	0	155	64
06090-Nava de Santiago, La	367	229	15	13	110	0	98	2	184	83
06091-Navalvillar de Pela	1.413	525	69	110	709	0	597	13	361	442
06092-Nogales	268	123	37	27	80	1	106	3	109	50
06093-Oliva de la Frontera	1.699	580	199	125	789	6	755	6	490	448
06094-Oliva de Mérida	805	630	15	22	138	0	124	2	619	60
06095-Olivenza	4.011	1.423	203	256	2.128	1	1.898	67	1.349	697
06096-Orellana de la Sierra	60	12	1	3	43	1	42	0	9	9
06097-Orellana la Vieja	750	135	49	90	472	4	435	7	48	260
06098-Palomas	251	166	13	10	62	0	66	0	158	27
06099-Parra, La	555	330	27	37	161	0	146	4	327	78
06100-Peñalsordo	248	94	16	16	122	0	93	2	48	105
06101-Peraleda del Zaucejo	190	117	14	0	57	2	59	0	87	44
06102-Puebla de Alcocer	365	68	28	14	255	0	210	2	36	117
06103-Puebla de la Calzada	1.798	490	157	184	967	0	981	7	418	392
06104-Puebla de la Reina	275	141	16	12	106	0	104	5	122	44
06107-Puebla de Obando	693	419	24	37	213	0	192	7	413	81
06108-Puebla de Sancho Pérez	916	169	143	59	545	0	574	16	136	190
06105-Puebla del Maestre	183	97	15	5	65	1	59	1	79	44
06106-Puebla del Prior	196	90	12	16	78	0	74	0	75	47
06902-Pueblonuevo del Guadiana	777	357	67	32	321	0	320	5	316	136
06109-Quintana de la Serena	1.363	126	347	105	778	7	881	12	75	395
06110-Reina	67	47	0	1	19	0	16	0	43	8
06111-Rena	272	189	12	4	67	0	51	1	168	52
06112-Retamal de Llerena	168	93	7	12	56	0	50	0	78	40
06113-Ribera del Fresno	1.226	495	74	74	583	0	492	3	368	363
06114-Risco	27	14	0	1	12	0	11	0	12	4
06115-Roca de la Sierra, La	480	215	21	27	217	0	191	5	192	92
06116-Salvaleón	548	202	82	17	247	0	256	4	157	131
06117-Salvatierra de los Barros	611	245	102	31	233	0	241	1	197	172
06119-San Pedro de Mérida	307	127	7	10	163	0	147	3	118	39
06123-San Vicente de Alcántara	1.582	190	463	102	826	1	975	14	135	458
06118-Sancti-Spíritus	46	20	1	3	22	0	17	0	10	19
06120-Santa Amalia	1.792	802	230	93	665	2	740	9	632	411
06121-Santa Marta	1.461	586	88	104	683	0	578	12	474	397
06122-Santos de Maimona, Los	2.662	486	284	199	1.692	1	1.606	59	401	596
06124-Segura de León	535	206	52	38	237	2	224	3	175	133
06125-Siruella	580	199	29	54	298	0	257	10	68	245
06126-Solana de los Barros	1.142	743	45	70	284	0	273	2	658	209
06127-Talarrubias	1.008	171	82	103	649	3	616	9	85	298
06128-Talavera la Real	2.050	699	280	103	968	0	992	22	593	443
06129-Táliga	217	85	11	32	89	0	85	3	80	49
06130-Tamurejo	56	27	2	1	26	0	21	0	10	25
06131-Torre de Miguel Sesmero	539	239	21	68	211	0	232	2	222	83
06132-Torremayor	386	239	27	7	113	0	129	3	219	35
06133-Torremejía	896	429	99	38	330	0	344	2	387	163
06134-Trasierra	266	172	5	5	84	0	71	5	160	30
06135-Trujillanos	403	55	18	21	308	1	293	4	29	77
06136-Usagre	614	297	23	47	244	3	236	1	261	116
06137-Valdecaballeros	283	54	23	41	163	2	151	3	38	91
06901-Valdelacalzada	1.183	632	53	82	416	0	405	8	543	227
06138-Valdetorres	504	302	29	11	162	0	163	1	288	52
06139-Valencia de las Torres	237	118	11	4	104	0	85	1	104	47
06140-Valencia del Mombuey	243	148	13	8	74	0	67	0	139	37
06141-Valencia del Ventoso	620	243	78	23	274	2	271	3	182	164
06146-Valle de la Serena	369	165	15	40	149	0	150	0	133	86
06147-Valle de Matamoros	131	41	18	6	66	0	75	1	38	17
06148-Valle de Santa Ana	433	165	80	21	167	0	211	3	149	70
06142-Valverde de Burguillos	77	15	13	3	45	1	48	1	11	17
06143-Valverde de Leganés	1.690	819	98	115	658	0	590	25	778	297
06144-Valverde de Llerena	222	137	5	5	75	0	58	0	123	41

Afilados en alta residentes en Extremadura por municipio de residencia y régimen y sector de actividad

PROVINCIA DE BADAJOZ

	TOTAL	SECTOR DE ACTIVIDAD					RÉGIMEN			
		Agricultura	Industria	Construcción	Servicios	No consta	R. G.	R. G. Sist.	R. E.	
							Empleados de hogar	Especial Agrario	Autónomo	
06145-Valverde de Mérida	412	191	13	19	188	1	186	4	177	45
06149-Villafranca de los Barros	4.192	719	570	245	2.656	2	2.704	36	507	945
06150-Villagarcía de la Torre	302	112	24	21	145	0	137	0	100	65
06151-Villagonzalo	454	200	26	29	198	1	188	4	167	95
06152-Villalba de los Barros	627	344	38	40	205	0	202	5	300	120
06153-Villanueva de la Serena	8.748	1.964	622	540	5.618	4	5.128	141	1.511	1.968
06154-Villanueva del Fresno	1.078	543	68	35	431	1	369	11	475	223
06156-Villar de Rena	595	366	31	27	171	0	192	3	247	153
06155-Villar del Rey	650	223	45	43	338	1	312	13	195	130
06157-Villarta de los Montes	116	38	4	5	69	0	56	0	24	36
06158-Zafra	5.177	187	695	209	4.084	2	3.793	63	90	1.231
06159-Zahínos	1.246	841	80	44	281	0	274	1	777	194
06160-Zalamea de la Serena	1.011	217	93	72	626	3	521	3	162	325
06162-Zarza, La	1.294	420	94	117	663	0	602	9	341	342
06161-Zarza-Capilla	118	42	13	11	52	0	43	1	19	55

Afilados en alta residentes en Extremadura por municipio de residencia y régimen y sector de actividad

PROVINCIA DE CÁCERES

	TOTAL	SECTOR DE ACTIVIDAD					RÉGIMEN			
		Agricultura	Industria	Construcción	Servicios	No consta	R. G.	R. G. Sist.	R. E.	
							Empleados de hogar	Especial Agrario	Autónomo	
10001-Abadía	92	13	11	14	54	0	59	1	13	19
10002-Abertura	141	63	15	12	51	0	59	1	49	32
10003-Acebo	167	57	8	19	83	0	52	0	50	65
10004-Acehúche	327	173	35	15	104	0	98	0	150	79
10005-Aceituna	226	137	15	14	60	0	62	0	132	32
10006-Ahigal	528	237	47	34	206	4	183	1	203	141
10903-Alagón del Río	364	178	38	24	124	0	135	2	116	111
10007-Albalá	166	55	6	16	88	1	76	1	33	56
10008-Alcántara	460	52	38	46	323	1	306	5	31	118
10009-Alcollarín	67	18	4	5	40	0	36	1	17	13
10010-Alcuéscar	850	271	35	77	466	1	440	5	255	150
10012-Aldea del Cano	200	44	12	9	134	1	121	4	34	41
10013-Aldea del Obispo, La	101	45	6	8	40	2	43	0	27	31
10011-Aldeacentenera	206	89	13	22	82	0	77	1	65	63
10014-Aldeanueva de la Vera	780	475	36	58	210	1	183	2	294	301
10015-Aldeanueva del Camino	211	25	29	17	140	0	111	2	9	89
10016-Aldehuela de Jerte	133	31	7	12	83	0	71	6	27	29
10017-Alía	281	109	7	27	136	2	114	5	77	85
10018-Aliseda	727	280	63	68	314	2	321	20	251	135
10019-Almaraz	542	33	177	42	289	1	439	2	16	85
10020-Almoharín	764	370	57	44	293	0	296	5	346	117
10021-Arroyo de la Luz	1.688	133	115	265	1.173	2	1.128	60	69	431
10023-Arroyomolinos	339	139	22	19	159	0	153	2	116	68
10022-Arroyomolinos de la Vera	118	51	7	9	51	0	47	0	37	34
10024-Baños de Montemayor	204	9	7	20	168	0	131	1	2	70
10025-Barrado	142	75	6	14	46	1	53	0	42	47
10026-Belvis de Monroy	165	27	22	4	112	0	109	2	6	48
10027-Benquerencia	34	12	1	1	20	0	19	0	10	5
10028-Berrocalejo	11	3	0	0	8	0	4	1	1	5
10029-Berzocana	133	44	10	11	67	1	58	2	32	41
10030-Bohonal de Ibor	111	25	5	8	73	0	54	4	19	34
10031-Botija	47	14	5	6	22	0	22	0	8	17
10032-Brozaz	573	133	39	63	337	1	292	11	82	188
10033-Cabañas del Castillo	114	49	4	12	49	0	39	2	26	47
10034-Cabezabellosa	102	40	7	16	38	1	41	1	25	35
10035-Cabezuela del Valle	995	668	29	38	259	1	212	8	598	177
10036-Cabrero	119	81	6	5	27	0	23	0	64	32
10037-Cáceres	32.015	623	1.595	1.521	28.256	20	25.160	862	248	5.745
10038-Cachorrilla	15	3	0	2	10	0	8	0	1	6
10039-Cadalso	121	57	12	7	43	2	42	0	55	24
10040-Calzadilla	141	56	9	13	63	0	63	2	46	30
10041-Caminomorisco	390	124	17	39	210	0	200	3	84	103
10042-Campillo de Deleitosa	10	1	1	2	6	0	6	0	0	4
10043-Campo Lugar	327	171	20	12	123	1	123	0	111	93
10044-Cañamero	572	207	42	49	272	2	214	6	180	172
10045-Cañaveral	297	31	47	32	187	0	187	5	27	78
10046-Carbajo	81	33	2	9	37	0	36	0	32	13
10047-Carcaboso	371	76	46	33	215	1	205	11	65	90
10048-Carrascalejo	64	11	1	12	40	0	25	1	4	34
10049-Casar de Cáceres	1.491	137	211	148	991	4	1.024	46	41	380
10050-Casar de Palomero	341	177	11	19	134	0	114	0	161	66
10051-Casares de las Hurdes	75	21	3	6	45	0	40	0	15	20
10052-Casas de Don Antonio	32	7	3	1	21	0	19	0	7	6
10053-Casas de Don Gómez	61	16	4	12	28	1	26	2	11	22
10056-Casas de Millán	136	34	15	10	77	0	66	3	28	39
10057-Casas de Miravete	24	2	0	2	20	0	15	0	1	8
10054-Casas del Castañar	195	56	2	21	116	0	96	1	31	67
10055-Casas del Monte	276	83	76	24	93	0	147	0	74	55
10058-Casatejada	487	169	66	41	211	0	250	3	151	83
10059-Casillas de Coria	134	50	7	14	61	2	65	2	43	24
10060-Castañar de Ibor	361	113	24	60	162	2	160	1	101	99
10061-Ceclavín	605	321	33	49	200	2	189	4	302	110
10062-Cedillo	154	62	27	10	55	0	72	0	61	21
10063-Cerezo	51	32	2	0	17	0	11	0	29	11
10064-Cilleros	587	296	25	41	225	0	188	7	253	139
10065-Collado	39	8	6	4	21	0	24	0	6	9
10066-Conquista de la Sierra	52	15	5	2	30	0	26	0	9	17
10067-Coria	3.876	554	252	350	2.718	2	2.450	46	386	994
10068-Cuacos de Yuste	305	64	84	31	126	0	176	7	45	77
10069-Cumbre, La	281	53	19	25	178	6	186	4	37	54
10070-Deleitosa	257	43	36	28	150	0	132	6	19	100
10071-Descargamaría	29	6	3	4	16	0	17	0	6	6
10072-Eljas	266	147	9	14	92	4	69	1	145	51
10073-Escorial	283	101	46	32	104	0	158	2	76	47
10075-Fresnedoso de Ibor	60	20	4	4	31	1	21	2	14	23

Afluencia en alta residentes en Extremadura por municipio de residencia y r3gimen y sector de actividad

PROVINCIA DE C3CERES

	TOTAL	SECTOR DE ACTIVIDAD					R3GIMEN			
		Agricultura	Industria	Construcci3n	Servicios	No consta	R. G.	R. G. Sist.	R. E.	
							Empleados de hogar	Especial Agrario	Aut3nomo	
10076-Galisteo	316	109	31	22	153	1	157	6	81	72
10077-Garciaz	244	116	9	25	94	0	87	1	90	66
10078-Garganta, La	103	26	18	14	44	1	56	0	14	33
10079-Garganta la Olla	373	200	26	21	124	2	112	2	149	110
10080-Gargantilla	108	48	7	13	38	2	40	0	35	33
10081-Gargüera	29	13	1	2	13	0	12	0	1	16
10082-Garrovillas de Alcon3tar	473	60	48	59	305	1	307	9	27	130
10083-Garv3n	36	16	2	4	13	1	12	1	13	10
10084-Gata	471	205	26	37	202	1	187	4	161	119
10085-Gordo, El	88	7	22	6	53	0	70	2	6	10
10086-Granja, La	115	37	25	8	45	0	54	2	29	30
10087-Guadalupe	610	93	20	55	441	1	384	2	78	146
10088-Guijo de Coria	61	31	4	4	21	1	21	0	22	18
10089-Guijo de Galisteo	614	324	43	22	225	0	223	3	236	152
10090-Guijo de Granadilla	145	35	9	11	89	1	76	3	23	43
10091-Guijo de Santa B3rbara	122	31	11	20	60	0	66	0	12	44
10092-Herguiejuela	88	16	9	9	53	1	52	0	14	22
10093-Hern3n-P3rez	140	64	9	17	50	0	56	0	50	34
10094-Herrera de Alc3ntara	77	42	1	6	28	0	19	2	42	14
10095-Herreruela	115	48	10	3	54	0	48	5	41	21
10096-Herv3s	1.153	56	186	88	819	4	688	14	43	408
10097-Higuera	17	8	1	2	6	0	8	0	4	5
10098-Hinojal	93	28	5	13	47	0	35	3	5	50
10099-Holguera	250	117	16	14	101	2	94	1	81	74
10100-Hoyos	280	83	18	30	149	0	138	2	78	62
10101-Hu3laga	48	15	4	1	28	0	23	1	7	17
10102-Ibahernando	161	30	12	28	90	1	101	1	19	40
10103-Jaraicejo	154	47	6	18	82	1	70	2	30	52
10104-Jaraiz de la Vera	2.712	1.081	301	162	1.167	1	1.129	24	966	593
10105-Jarandilla de la Vera	992	254	64	120	552	2	483	9	159	341
10106-Jarilla	45	9	5	2	28	1	27	0	5	13
10107-Jerte	424	235	16	25	148	0	102	0	205	117
10108-Ladrillar	52	24	1	10	17	0	16	0	3	33
10109-Logros3n	592	119	37	54	381	1	329	3	78	182
10110-Losar de la Vera	1.115	483	72	70	488	2	419	7	279	410
10111-Madrigal de la Vera	482	142	31	57	252	0	189	5	132	156
10112-Madrigalejo	549	233	32	26	258	0	228	6	177	138
10113-Madroñera	765	149	31	116	466	3	423	8	135	199
10114-Majadas	639	394	45	39	160	1	208	1	386	44
10115-Malpartida de C3ceres	1.274	59	106	118	989	2	921	42	39	272
10116-Malpartida de Plasencia	1.368	162	239	190	776	1	920	17	104	327
10117-Marchagaz	93	62	2	5	24	0	19	3	61	10
10118-Mata de Alc3ntara	92	25	2	9	56	0	52	1	12	27
10119-Membr3o	211	88	12	20	90	1	81	3	80	47
10120-Mesas de Ibor	34	8	3	7	16	0	17	1	1	15
10121-Miajadas	3.460	828	503	235	1.890	4	1.887	32	402	1.139
10122-Millanes	46	3	9	6	27	1	29	0	1	16
10123-Mirabel	185	46	37	11	88	3	97	4	45	39
10124-Mohedas de Granadilla	328	157	17	43	111	0	104	1	151	72
10125-Monroy	327	136	20	35	136	0	119	17	99	92
10126-Mont3nchez	535	110	55	48	322	0	295	4	97	139
10127-Montehermoso	2.049	720	166	179	982	2	898	5	560	586
10128-Moraleja	2.120	422	186	176	1.332	4	1.158	20	277	665
10129-Morcillo	134	60	19	12	42	1	57	0	54	23
10130-Navaconcejo	872	540	26	65	240	1	209	7	482	174
10131-Navalmoral de la Mata	5.626	711	939	319	3.650	7	3.810	67	634	1.115
10132-Navalvillar de Ibor	132	62	7	14	49	0	47	0	57	28
10133-Navas del Madroño	342	58	21	61	200	2	190	19	37	96
10134-Navezuelas	245	127	5	27	85	1	82	1	110	52
10135-Nuñomoral	390	122	15	49	204	0	215	1	87	87
10136-Oliva de Plasencia	63	13	3	13	34	0	32	0	13	18
10137-Palomero	167	94	11	9	53	0	44	2	79	42
10138-Pasar3n de la Vera	188	86	7	17	77	1	69	3	78	38
10139-Pedroso de Acim	31	8	6	2	15	0	19	0	8	4
10140-Peraleda de la Mata	466	97	95	43	229	2	286	4	63	113
10141-Peraleda de San Rom3n	69	28	4	16	21	0	21	0	18	30
10142-Perales del Puerto	317	174	10	23	110	0	96	0	168	53
10143-Pescueza	47	16	0	3	28	0	19	1	6	21
10144-Pesga, La	294	139	4	20	130	1	102	0	90	102
10145-Piedras Albas	37	17	0	2	17	1	15	0	13	9
10146-Pinofranqueado	614	282	17	52	262	1	237	2	164	211
10147-Piornal	510	296	12	25	176	1	146	0	164	200
10148-Plasencia	12.914	597	944	763	10.600	10	9.426	254	379	2.855
10149-Plasenzuela	137	32	15	19	70	1	88	2	16	31
10150-Portaje	83	34	3	3	43	0	40	0	26	17

Afilados en alta residentes en Extremadura por municipio de residencia y régimen y sector de actividad

PROVINCIA DE CÁCERES

	TOTAL	SECTOR DE ACTIVIDAD					RÉGIMEN			
		Agricultura	Industria	Construcción	Servicios	No consta	R. G.	R. G. Sist.	R. E.	
							Empleados de hogar	Especial Agrario	Autónomo	
10151-Portezuelo	67	28	1	12	26	0	27	3	27	10
10152-Pozuelo de Zarcón	154	69	27	4	54	0	59	2	54	39
10153-Puerto de Santa Cruz	101	36	3	7	55	0	47	5	30	19
10154-Rebollar	81	58	0	6	17	0	16	0	38	27
10155-Riolobos	530	315	28	29	158	0	152	2	229	147
10156-Robledillo de Gata	30	11	0	0	19	0	14	0	10	6
10157-Robledillo de la Vera	85	21	5	7	52	0	38	0	11	36
10158-Robledillo de Trujillo	104	43	3	7	51	0	44	0	41	19
10159-Robledollano	124	63	14	14	33	0	31	1	59	33
10160-Romangordo	40	3	0	3	34	0	34	0	1	5
10901-Rosalejo	681	399	44	37	200	1	212	6	304	159
10161-Ruanes	18	6	0	2	10	0	11	0	4	3
10162-Salorino	220	94	11	14	101	0	92	3	91	34
10163-Salvatierra de Santiago	71	16	10	8	35	2	35	1	10	25
10164-San Martín de Trevejo	214	105	7	16	85	1	61	1	92	60
10165-Santa Ana	66	20	4	6	36	0	36	1	13	16
10166-Santa Cruz de la Sierra	92	40	5	6	41	0	34	1	28	29
10167-Santa Cruz de Paniagua	108	80	1	1	26	0	18	1	74	15
10168-Santa Marta de Magasca	102	32	6	11	53	0	55	3	29	15
10169-Santiago de Alcántara	155	46	8	31	70	0	76	7	43	29
10170-Santiago del Campo	74	29	1	6	38	0	39	0	8	27
10171-Santibáñez el Alto	119	71	4	6	38	0	34	2	71	12
10172-Santibáñez el Bajo	210	95	21	18	76	0	66	2	77	65
10173-Saucedilla	232	90	45	17	80	0	114	2	75	41
10174-Segura de Toro	54	8	6	10	30	0	34	0	6	14
10175-Serradilla	479	135	25	44	274	1	251	12	108	108
10176-Serrejón	155	64	9	7	74	1	76	2	57	20
10177-Sierra de Fuentes	610	38	39	69	463	1	425	28	22	135
10178-Talaván	228	73	13	43	99	0	97	2	55	74
10179-Talaveruela de la Vera	105	43	3	11	47	1	38	0	32	35
10180-Talayuela	3.834	2.248	280	197	1.107	2	1.175	7	2.022	630
10181-Tejeda de Tiétar	308	145	19	23	119	2	107	4	129	68
10182-Toril	35	22	2	0	11	0	10	0	23	2
10183-Tornavacas	425	242	12	45	125	1	91	5	214	115
10184-Torno, El	259	110	8	15	126	0	97	3	55	104
10187-Torre de Don Miguel	154	64	8	9	73	0	63	1	63	27
10188-Torre de Santa María	180	71	19	10	80	0	76	1	66	37
10185-Torrecilla de los Angeles	220	110	10	17	83	0	87	0	92	41
10186-Torrecillas de la Tiesa	370	87	45	69	169	0	189	2	53	126
10190-Torrejón el Rubio	193	68	14	14	97	0	84	2	57	50
10189-Torrejoncillo	890	216	60	148	464	2	449	9	194	238
10191-Torremenga	217	76	14	23	103	1	105	0	71	41
10192-Torremocha	197	40	7	23	124	3	119	5	21	52
10193-Torreorgaz	582	59	43	94	383	3	359	28	22	173
10194-Torrequemada	158	16	15	10	116	1	93	2	8	55
10195-Trujillo	2.921	255	351	251	2.059	5	1.938	48	161	774
10196-Valdastillas	108	42	6	11	48	1	48	0	24	36
10197-Valdecañas de Tajo	22	1	1	6	14	0	13	0	1	8
10198-Valdefuentes	344	84	31	29	200	0	188	1	54	101
10199-Valdehúncar	48	5	9	3	31	0	36	1	3	8
10200-Valdelacasa de Tajo	75	16	2	17	40	0	25	1	7	42
10201-Valdemorales	71	40	0	1	30	0	24	1	37	9
10202-Valdeobispo	189	61	15	8	104	1	103	2	51	33
10203-Valencia de Alcántara	1.546	244	139	138	1.024	1	859	36	181	470
10204-Valverde de la Vera	133	43	5	11	74	0	61	1	31	40
10205-Valverde del Fresno	749	315	55	57	322	0	251	3	270	225
10902-Vegaviana	261	108	15	28	110	0	122	1	64	74
10206-Viandar de la Vera	74	20	9	14	31	0	38	0	14	22
10207-Villa del Campo	128	67	8	7	46	0	43	1	54	30
10208-Villa del Rey	40	13	2	3	21	1	21	0	9	10
10209-Villamesías	103	54	6	3	40	0	39	0	51	13
10210-Villamiel	217	134	13	18	52	0	54	0	125	38
10211-Villanueva de la Sierra	147	85	9	14	39	0	47	1	79	20
10212-Villanueva de la Vera	599	142	51	61	345	0	274	10	101	214
10213-Villar del Pedroso	137	56	5	18	55	3	48	1	28	60
10214-Villar de Plasencia	58	19	6	4	29	0	30	0	6	22
10215-Villasbuenas de Gata	132	65	3	12	52	0	44	0	57	31
10216-Zarza de Granadilla	552	124	78	62	288	0	223	1	90	238
10217-Zarza de Montánchez	155	74	9	12	60	0	58	1	65	31
10218-Zarza la Mayor	448	266	15	38	129	0	109	7	250	82
10219-Zorita	379	117	23	39	199	1	169	8	103	99