

Afiliación a la Seguridad
Social en Extremadura.
Septiembre 2015



NOTA ACLARATORIA:

Existen diferencias en el número de afiliados de esta publicación y los datos que facilita el Ministerio de Empleo y Seguridad Social. Estas diferencias son debidas a que existen personas que están dadas de alta en los registros de la Seguridad Social de más de una provincia (normalmente limítrofes). El Ministerio de Empleo y Seguridad Social la contabiliza una única vez en la provincia dónde tenga mayor antigüedad de alta en la empresa, desde el IEEX se contabilizan todas las personas dadas de alta en empresas extremeñas, independientemente de que estén dadas de alta en alguna otra Comunidad Autónoma.

FUENTE: Instituto de Estadística de Extremadura a partir de datos facilitados por el Ministerio de Empleo y Seguridad Social. Tesorería General de la Seguridad Social

Afiliados en alta en Extremadura. 372.969

1. Afiliados en alta en Extremadura según sexo y edad

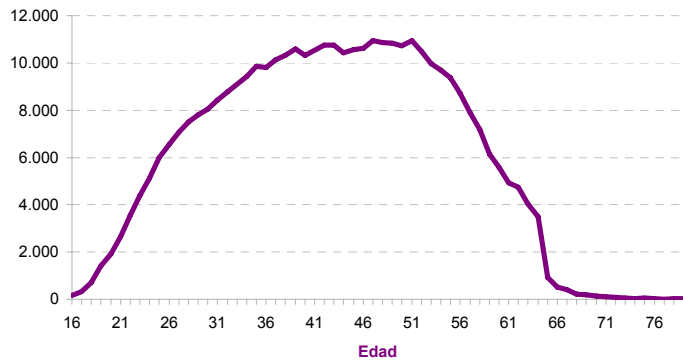
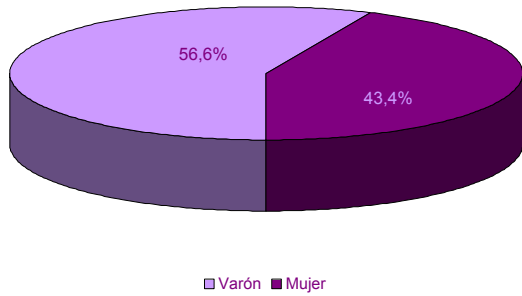

EDAD	SEXO	
	Hombre	Mujer
16-20	3.149	1.349
21-25	12.691	8.994
26-30	20.101	16.905
31-35	24.930	20.626
36-40	28.464	22.692
41-45	29.873	23.154
46-50	30.190	23.799
51-55	29.077	21.372
56-60	20.870	14.652
61-65	10.842	7.276
> 65	1.080	883
No consta		1
Total	211.267	161.703

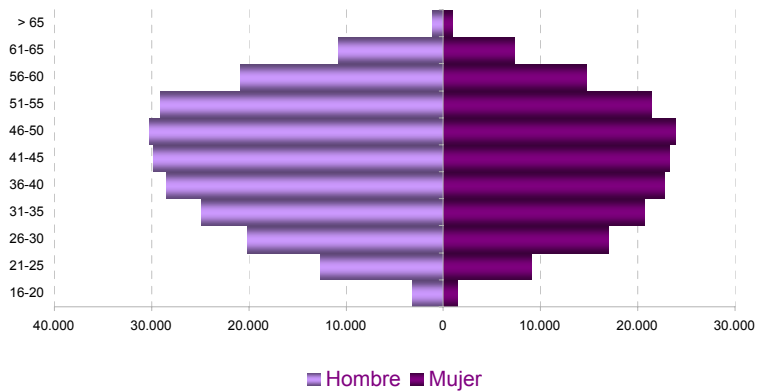

2. Afiliados en alta según lugar de residencia y edad

LUGAR DE RESIDENCIA

Badajoz	227.065
Cáceres	133.044
Otra CA	12.751
Otro país	100
No consta	9

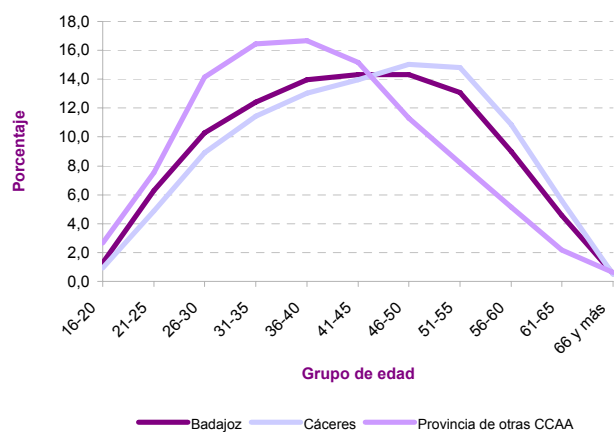
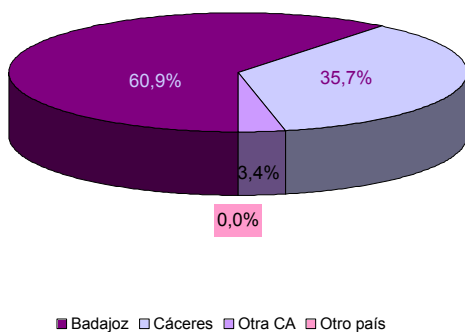

3. Afiliados en alta según tamaño del municipio de residencia y edad

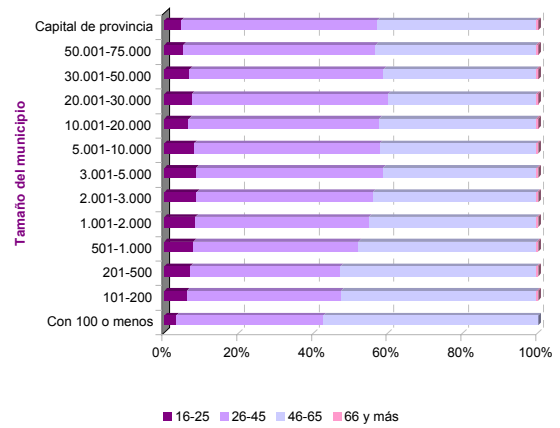
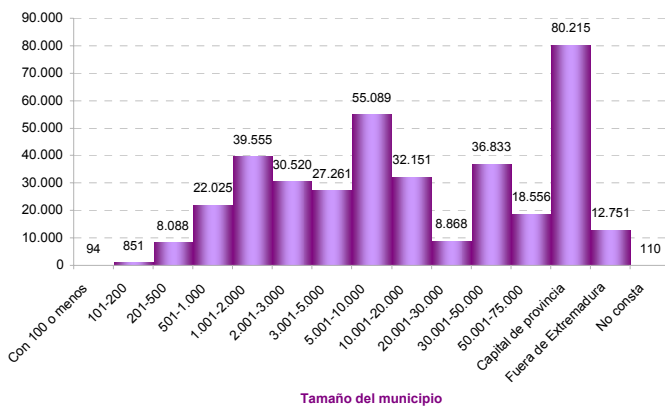

4. Afiliados en alta según sexo y nacionalidad

	SEXO		Total
	Hombre	Mujer	
Española	202.830	155.590	358.420
Extranjera	8.437	6.112	14.549

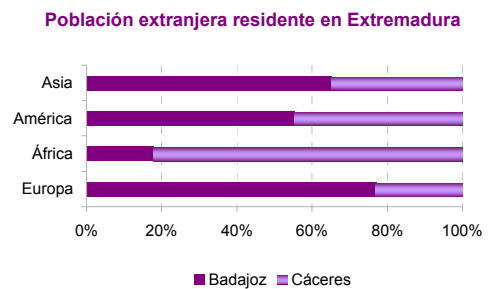
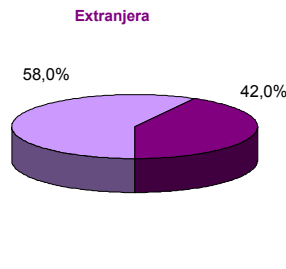
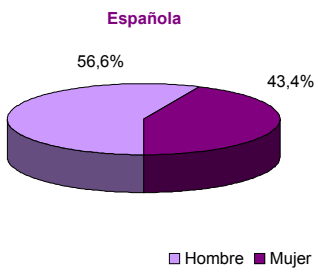
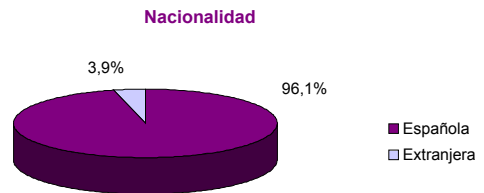

5. Afiliados en alta extranjeros según nacionalidad

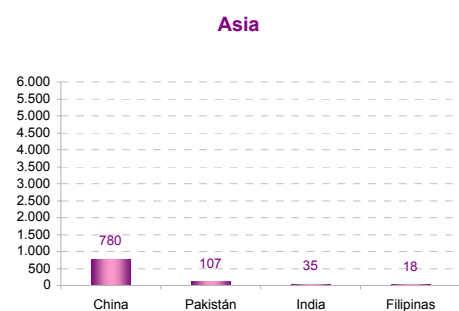
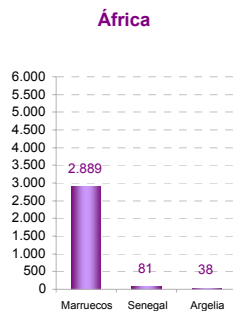
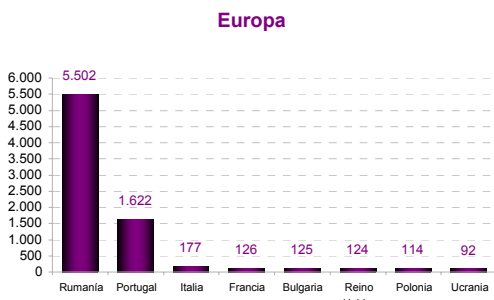
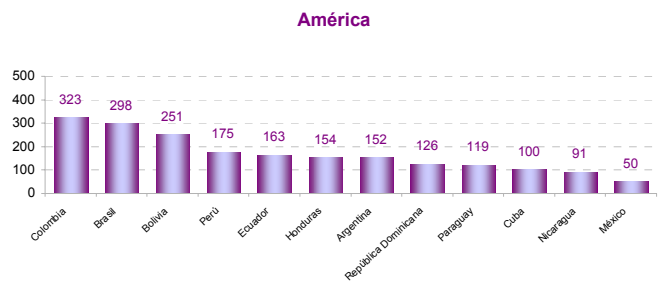
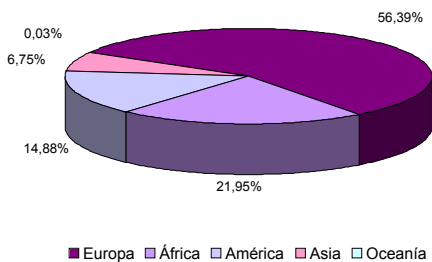

6. Afiliados en alta según sexo, edad, tamaño de municipio de residencia y principales nacionalidades

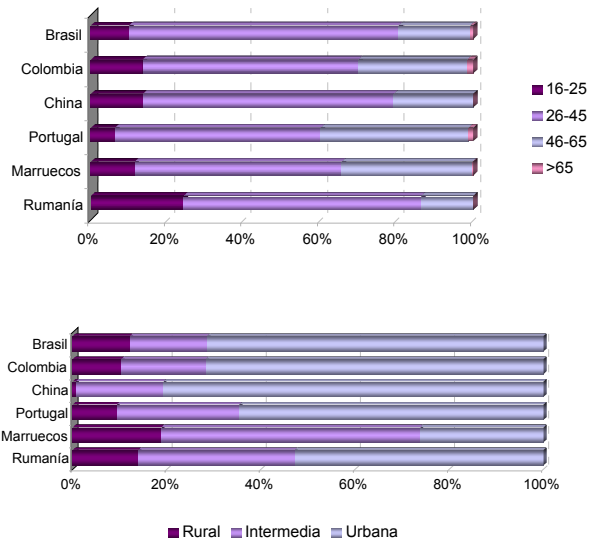
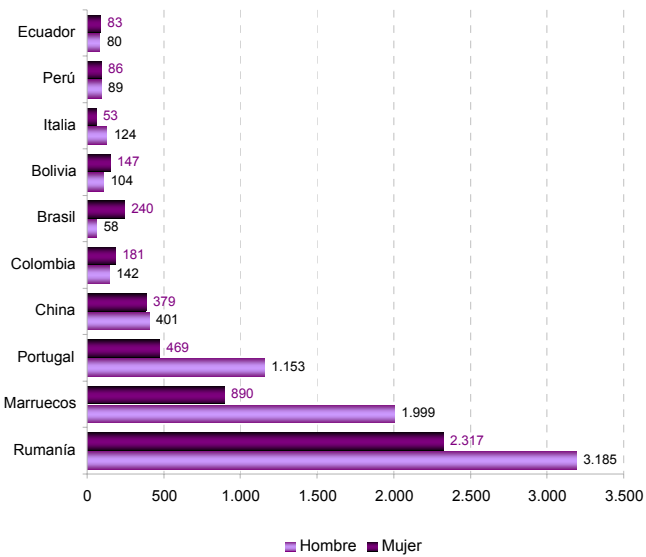

7. Afiliados en alta según régimen de afiliación, sexo y edad

	SEXO		Total
	Hombre	Mujer	
General	115.108	105.207	220.315
Empl. Hogar	152	5.124	5.276
Agrario	40.687	25.996	66.683
Autónomo	55.320	25.375	80.695

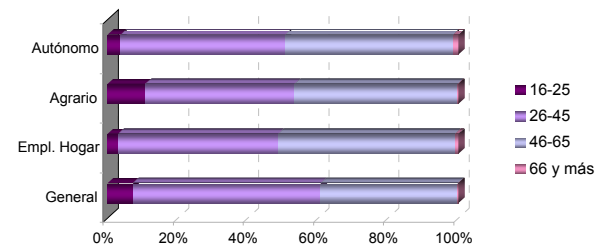

8. Afiliados en alta según régimen de afiliación y nacionalidad

	NACIONALIDAD	
	Española	Extranjera
General	215.856	4.459
Empl. Hogar	4.293	983
Agrario	59.466	7.217
Autónomo	78.805	1.890

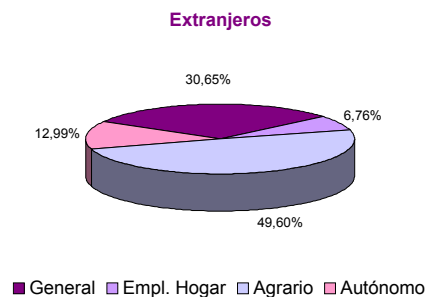
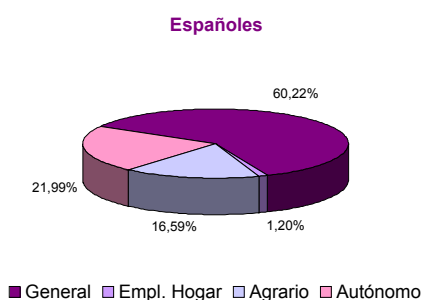
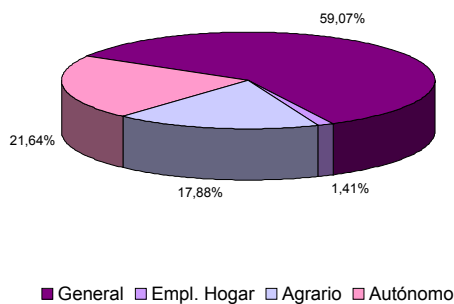

9. Afiliados en alta según régimen de afiliación y actividad económica

	RÉGIMEN	
	General	Autónomo
A Agricultura, ganadería, silvicultura y pesca	67.578	15.649
B Industrias extractivas	742	91
C Industria manufacturera	18.894	5.242
D Suministro de energía eléctrica, gas, vapor y aire acondicionado	1.404	54
E Suministro de agua, actividades de saneamiento, gestión de residuos y descontaminación	3.112	40
F Construcción	13.796	8.802
G Comercio al por mayor y al por menor; reparación de vehículos de motor y motocicletas	35.580	22.253
H Transporte y almacenamiento	7.343	3.438
I Hostelería	14.113	8.407
J Información y comunicaciones	2.834	598
K Actividades financieras y de seguros	5.013	1.214
L Actividades inmobiliarias	476	317
M Actividades profesionales, científicas y técnicas	7.740	4.181
N Actividades administrativas y servicios auxiliares	14.827	1.554
O Administración Pública y defensa; Seguridad Social obligatoria	39.411	16
P Educación	12.644	1.453
Q Actividades sanitarias y de servicios sociales	33.942	2.068
R Actividades artísticas, recreativas y de entrenamiento	2.191	1.090
S Otros servicios	4.751	4.227
T Actividades de los hogares como empleadores de personal doméstico; actividades de los hogares como productores de bienes y servicios para uso propio	5.571	0
U Actividades de organizaciones y organismos extraterritoriales	1	1
No consta	311	0

10. Afiliados en alta según sexo, edad de afiliación y actividad económica

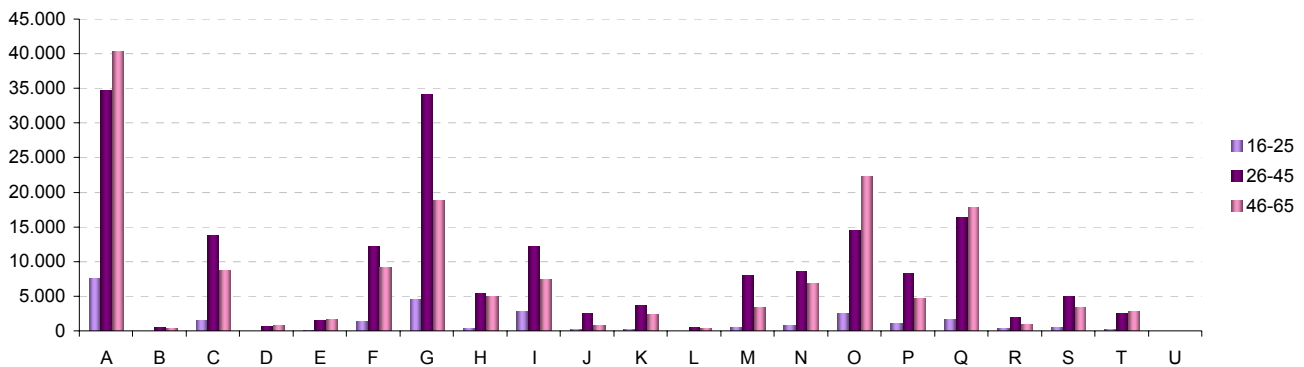
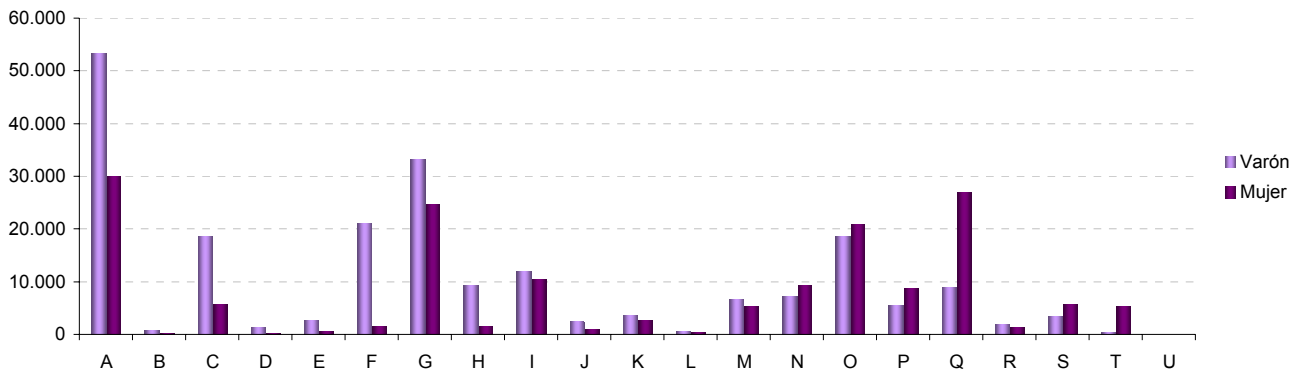

11. Afiliados en alta residentes en Extremadura por municipio de residencia. Provincia de Badajoz					
06001-Acedera	273	06056-Garbayuela	152	06109-Quintana de la Serena	1.354
06002-Aceuchal	2.445	06057-Garlitos	144	06110-Reina	70
06003-Ahillones	369	06058-Garrovilla, La	866	06111-Rena	290
06004-Alange	707	06059-Granja de Torrehermosa	613	06112-Retamal de Llerena	157
06005-Albuera, La	777	06903-Guadiana del Caudillo	901	06113-Ribera del Fresno	1.306
06006-Alburquerque	1.641	06060-Guareña	2.726	06114-Risco	27
06007-Alconchel	583	06061-Haba, La	372	06115-Roca de la Sierra, La	522
06008-Alconera	206	06062-Helechosa de los Montes	195	06116-Salvaleón	571
06009-Aljucén	68	06063-Herrera del Duque	1.035	06117-Salvatierra de los Barros	639
06010-Almendral	447	06064-Higuera de la Serena	248	06119-San Pedro de Mérida	329
06011-Almendralejo	10.915	06065-Higuera de Llerena	137	06123-San Vicente de Alcántara	1.604
06012-Arroyo de San Serván	1.628	06066-Higuera de Vargas	645	06118-Sancti-Spíritus	38
06013-Atalaya	105	06067-Higuera la Real	703	06120-Santa Amalia	1.739
06014-Azuaga	2.643	06068-Hinojosa del Valle	187	06121-Santa Marta	1.504
06015-Badajoz	47.369	06069-Hornachos	1.286	06122-Santos de Maimona, Los	2.802
06016-Barcarrota	1.158	06070-Jerez de los Caballeros	3.234	06124-Segura de León	558
06017-Baterno	91	06071-Lapa, La	91	06125-Siruella	589
06018-Benquerencia de la Serena	215	06073-Llera	354	06126-Solana de los Barros	1.193
06019-Berlanga	893	06074-Llerena	1.955	06127-Talarrubias	1.009
06020-Bienvenida	751	06072-Lobón	1.097	06128-Talavera la Real	2.049
06021-Bodonal de la Sierra	329	06075-Magacela	149	06129-Táliga	220
06022-Burguillos del Cerro	852	06076-Magulla	384	06130-Tamurejo	52
06023-Cabeza del Buey	1.545	06077-Malcocinado	129	06131-Torre de Miguel Sesmero	526
06024-Cabeza la Vaca	387	06078-Malpartida de la Serena	216	06132-Torremayor	407
06025-Calamonte	2.624	06079-Manchita	372	06133-Torremejía	916
06026-Calera de León	317	06080-Medellín	931	06134-Trasierra	275
06027-Calzadilla de los Barros	231	06081-Medina de las Torres	352	06135-Trujillanos	415
06028-Campanario	1.553	06082-Mengabril	183	06136-Usagre	618
06029-Campillo de Llerena	568	06083-Mérida	18.556	06137-Valdecaballeros	288
06030-Capilla	39	06084-Mirandilla	412	06901-Valdelacalzada	1.212
06031-Carmonita	225	06085-Monesterio	1.264	06138-Valdetorres	516
06032-Carrascalejo, El	6	06086-Montemolín	421	06139-Valencia de las Torres	224
06033-Casas de Don Pedro	386	06087-Monterrubio de la Serena	743	06140-Valencia del Mombuey	257
06034-Casas de Reina	72	06088-Montijo	5.016	06141-Valencia del Ventoso	621
06035-Castilblanco	239	06089-Morera, La	330	06146-Valle de la Serena	363
06036-Castuera	1.947	06090-Nava de Santiago, La	374	06147-Valle de Matamoros	124
06042-Cheles	531	06091-Navalvillar de Pela	1.483	06148-Valle de Santa Ana	428
06037-Codosera, La	577	06092-Nogales	267	06142-Valverde de Burguillos	82
06038-Cordobilla de Lácara	389	06093-Oliva de la Frontera	1.736	06143-Valverde de Leganés	1.757
06039-Coronada, La	690	06094-Oliva de Mérida	799	06144-Valverde de Llerena	218
06040-Corte de Peleas	686	06095-Olivenza	4.147	06145-Valverde de Mérida	405
06041-Cristina	206	06096-Orellana de la Sierra	64	06149-Villafranca de los Barros	4.497
06043-Don Álvaro	224	06097-Orellana la Vieja	794	06150-Villagarcía de la Torre	316
06044-Don Benito	12.725	06098-Palomas	277	06151-Villagonzalo	447
06045-Entrín Bajo	280	06099-Parra, La	561	06152-Villalba de los Barros	619
06046-Esparragalejo	455	06100-Peñalsordo	234	06153-Villanueva de la Serena	8.868
06047-Esparragosa de la Serena	327	06101-Peraleda del Zaucejo	184	06154-Villanueva del Fresno	1.079
06048-Esparragosa de Lares	314	06102-Puebla de Alcocer	339	06156-Villar de Rena	613
06049-Feria	365	06103-Puebla de la Calzada	1.924	06155-Villar del Rey	672
06050-Fregenal de la Sierra	1.461	06104-Puebla de la Reina	293	06157-Villarta de los Montes	120
06051-Fuenlabrada de los Montes	639	06107-Puebla de Obando	707	06158-Zafra	5.334
06052-Fuente de Cantos	1.612	06108-Puebla de Sancho Pérez	925	06159-Zahinos	1.274
06053-Fuente del Arco	231	06105-Puebla del Maestre	193	06160-Zalamea de la Serena	1.020
06054-Fuente del Maestre	2.805	06106-Puebla del Prior	183	06162-Zarza, La	1.307
06055-Fuentes de León	707	06902-Pueblonuevo del Guadiana	799	06161-Zarza-Capilla	115

12. Afiliados en alta residentes en Extremadura por municipio de residencia. Provincia de Cáceres

10001-Abadía	77	10075-Fresnedoso de Ibor	61	10149-Plasenzuela	149
10002-Abertura	144	10076-Galisteo	315	10150-Portaje	93
10003-Acebo	181	10077-Garciaz	233	10151-Portezuelo	65
10004-Acehúche	326	10078-Garganta, La	100	10152-Pozuelo de Zarcón	145
10005-Aceituna	233	10079-Garganta la Olla	365	10153-Puerto de Santa Cruz	111
10006-Ahigal	523	10080-Gargantilla	104	10154-Rebollar	74
10903-Alagón del Río	377	10081-Gargüera	31	10155-Riolobos	509
10007-Albalá	179	10082-Garrovilas de Alconétar	459	10156-Robledillo de Gata	31
10008-Alcántara	450	10083-Garvín	35	10157-Robledillo de la Vera	78
10009-Alcollarín	62	10084-Gata	477	10158-Robledillo de Trujillo	95
10010-Alcuéscar	894	10085-Gordo, El	87	10159-Robledollano	121
10012-Aldea del Cano	187	10086-Granja, La	118	10160-Romangordo	39
10013-Aldea del Obispo, La	96	10087-Guadalupe	599	10901-Rosalejo	677
10011-Aldeacentenera	223	10088-Guijo de Coria	60	10161-Ruanes	18
10014-Aldeanueva de la Vera	785	10089-Guijo de Galisteo	634	10162-Salorino	224
10015-Aldeanueva del Camino	201	10090-Guijo de Granadilla	147	10163-Salvatierra de Santiago	71
10016-Aldehuela de Jerte	149	10091-Guijo de Santa Bárbara	115	10164-San Martín de Trevejo	214
10017-Alía	256	10092-Herguijuela	93	10165-Santa Ana	61
10018-Aliseda	735	10093-Hernán-Pérez	145	10166-Santa Cruz de la Sierra	95
10019-Almaraz	566	10094-Herrera de Alcántara	84	10167-Santa Cruz de Paniagua	106
10020-Almoharín	796	10095-Herreruela	135	10168-Santa Marta de Magasca	96
10021-Arroyo de la Luz	1.772	10096-Hervás	1.187	10169-Santiago de Alcántara	151
10023-Arroyomolinos	323	10097-Higuera	17	10170-Santiago del Campo	77
10022-Arroyomolinos de la Vera	119	10098-Hinojal	93	10171-Santibáñez el Alto	118
10024-Baños de Montemayor	190	10099-Holguera	238	10172-Santibáñez el Bajo	222
10025-Barrado	134	10100-Hoyos	294	10173-Saucedilla	258
10026-Belvis de Monroy	164	10101-Huélaga	47	10174-Segura de Toro	55
10027-Benquerencia	31	10102-Ibahernando	177	10175-Serradilla	470
10028-Berrocalejo	9	10103-Jaraejo	155	10176-Serrejón	135
10029-Berzocana	137	10104-Jaraíz de la Vera	2.699	10177-Sierra de Fuentes	616
10030-Bohonal de Ibor	111	10105-Jarandilla de la Vera	986	10178-Talaván	242
10031-Botija	56	10106-Jarilla	44	10179-Talaveruela de la Vera	100
10032-Brozás	601	10107-Jerte	447	10180-Talayuela	3.433
10033-Cabañas del Castillo	114	10108-Ladrillar	49	10181-Tejeda de Tiétar	311
10034-Cabezabellosa	96	10109-Logrosán	579	10904-Tiétar	403
10035-Cabezueta del Valle	1.006	10110-Losar de la Vera	1.118	10182-Toril	35
10036-Cabrero	115	10111-Madrigal de la Vera	468	10183-Tornavacas	424
10037-Cáceres	32.846	10112-Madrigalejo	583	10184-Torno, El	251
10038-Cachorrilla	16	10113-Madroñera	760	10187-Torre de Don Miguel	160
10039-Cadalso	130	10114-Majadas	635	10188-Torre de Santa María	182
10040-Calzadilla	139	10115-Malpartida de Cáceres	1.337	10185-Torrecilla de los Ángeles	232
10041-Caminomorisco	392	10116-Malpartida de Plasencia	1.508	10186-Torrecillas de la Tiesa	382
10042-Campillo de Deleitosa	8	10117-Marchagaz	89	10190-Torrejón el Rubio	181
10043-Campo Lugar	333	10118-Mata de Alcántara	98	10189-Torrejoncillo	893
10044-Cañamero	578	10119-Membrío	208	10191-Torremenga	208
10045-Cañaveral	325	10120-Mesas de Ibor	40	10192-Torremocha	202
10046-Carbajo	74	10121-Miajadas	3.499	10193-Torreorgaz	600
10047-Carcaboso	387	10122-Millanes	45	10194-Torrequemada	169
10048-Carrascalejo	62	10123-Mirabel	200	10195-Trujillo	3.069
10049-Casar de Cáceres	1.555	10124-Mohedas de Granadilla	321	10196-Valdastillas	112
10050-Casar de Palomero	337	10125-Monroy	328	10197-Valdecañas de Tajo	24
10051-Casares de las Hurdes	66	10126-Montánchez	545	10198-Valdefuentes	353
10052-Casas de Don Antonio	31	10127-Montehermoso	2.083	10199-Valdehúncar	47
10053-Casas de Don Gómez	74	10128-Moraleja	2.143	10200-Valdelacasa de Tajo	75
10056-Casas de Millán	130	10129-Morcillo	137	10201-Valdelarales	71
10057-Casas de Miravete	21	10130-Navaconcejo	911	10202-Valdeobispo	201
10054-Casas del Castañar	187	10131-Navalmoral de la Mata	5.685	10203-Valencia de Alcántara	1.584
10055-Casas del Monte	282	10132-Navalvillar de Ibor	131	10204-Valverde de la Vera	121
10058-Casatejada	470	10133-Navas del Madroño	367	10205-Valverde del Fresno	754
10059-Casillas de Coria	129	10134-Navezuelas	235	10902-Vegaviana	265
10060-Castañar de Ibor	351	10135-Nuñomoral	412	10206-Viandar de la Vera	72
10061-Ceclavín	597	10136-Oliva de Plasencia	63	10207-Villa del Campo	134
10062-Cedillo	164	10137-Palomero	150	10208-Villa del Rey	47
10063-Cerezo	52	10138-Pasarón de la Vera	186	10209-Villamesias	107
10064-Cilleros	583	10139-Pedroso de Acim	32	10210-Villamiel	202
10065-Collado	44	10140-Peraleda de la Mata	470	10211-Villanueva de la Sierra	160
10066-Conquista de la Sierra	40	10141-Peraleda de San Román	74	10212-Villanueva de la Vera	608
10067-Coria	3.973	10142-Perales del Puerto	307	10214-Villar de Plasencia	56
10068-Cuacos de Yuste	316	10143-Pescueza	44	10213-Villar del Pedroso	148
10069-Cumbre, La	282	10144-Pesga, La	297	10215-Villasbuenas de Gata	144
10070-Deleitosa	257	10145-Piedras Albas	39	10216-Zarza de Granadilla	565
10071-Descargamaría	35	10146-Pinofranqueado	624	10217-Zarza de Montánchez	160
10072-Eljas	262	10147-Piornal	513	10218-Zarza la Mayor	470
10073-Escorial	291	10148-Plasencia	13.193	10219-Zorita	386

Afiliados en alta residentes en Extremadura por municipio de residencia y régimen y sector de actividad

PROVINCIA DE BADAJOZ

	TOTAL	SECTOR DE ACTIVIDAD					RÉGIMEN			
		Agricultura	Industria	Construcción	Servicios	No consta	R. G.		R. E.	
							Empleados de hogar	R. G. Sist. Especial Agrario		Autónomo
06001-Acedera	273	126	14	10	123	0	117	2	51	103
06002-Aceuchal	2.445	1.322	163	113	846	1	723	4	1.145	573
06003-Ahillones	369	205	13	14	137	0	125	1	177	66
06004-Alange	707	208	30	73	396	0	377	4	159	167
06005-Albuera, La	777	301	64	47	365	0	352	12	288	125
06006-Alburquerque	1.641	443	168	84	945	1	909	20	338	374
06007-Alconchel	583	251	28	41	263	0	237	3	224	119
06008-Alconera	206	26	65	9	106	0	153	1	23	29
06009-Aljucén	68	8	2	5	53	0	45	1	6	16
06010-Almendral	447	167	29	22	229	0	215	4	142	86
06011-Almendrales	10.915	1.916	1.368	598	7.024	9	6.747	99	1.534	2.535
06012-Arroyo de San Serván	1.628	797	106	83	641	1	603	7	686	332
06013-Atalaya	105	39	5	4	56	1	48	6	35	16
06014-Azuaga	2.643	642	197	156	1.647	1	1.430	37	485	691
06015-Badajoz	47.369	2.135	2.235	1.690	41.283	26	36.192	1.317	1.543	8.317
06016-Barcarrota	1.158	324	103	65	666	0	594	13	261	290
06017-Baterno	91	69	1	0	21	0	13	0	42	36
06018-Benquerencia de la Serena	215	97	10	9	99	0	90	0	58	67
06019-Berlanga	893	420	50	37	385	1	333	1	355	204
06020-Bienvenida	751	334	48	44	324	1	298	2	261	190
06021-Bodonal de la Sierra	329	125	50	20	134	0	130	4	77	118
06022-Burguillos del Cerro	852	190	94	34	534	0	465	21	157	209
06023-Cabeza del Buey	1.545	384	127	89	938	7	793	14	258	480
06024-Cabeza la Vaca	387	145	53	14	175	0	166	2	131	88
06025-Calamonte	2.624	998	190	139	1.295	2	1.298	12	936	378
06026-Calera de León	317	107	69	8	133	0	144	1	71	101
06027-Calzadilla de los Barros	231	85	13	16	115	2	116	2	71	42
06028-Campanario	1.553	251	196	159	943	4	958	23	148	424
06029-Campillo de Llerena	568	335	21	31	181	0	160	1	310	97
06030-Capilla	39	10	2	6	21	0	23	0	5	11
06031-Carmonita	225	131	3	8	83	0	72	1	127	25
06032-Carrascalejo, El	6	1	1	0	4	0	5	0	0	1
06033-Casas de Don Pedro	386	108	19	46	211	2	186	3	84	113
06034-Casas de Reina	72	33	8	4	27	0	30	0	24	18
06035-Castilblanco	239	55	22	19	143	0	119	1	41	78
06036-Castuera	1.947	215	244	80	1.408	0	1.181	24	79	663
06042-Cheles	531	358	12	32	129	0	124	2	345	60
06037-Codosera, La	577	251	31	35	260	0	230	6	218	123
06038-Cordobilla de Lácara	389	233	10	14	131	1	112	2	212	63
06039-Coronada, La	690	272	36	57	325	0	322	9	247	112
06040-Corte de Peleas	686	478	18	11	179	0	155	2	437	92
06041-Cristina	206	82	32	13	78	1	102	0	65	39
06043-Don Alvaro	224	26	14	16	168	0	152	2	14	56
06044-Don Benito	12.725	2.154	1.099	844	8.620	8	8.039	248	1.632	2.806
06045-Entrín Bajo	280	215	9	9	47	0	49	0	193	38
06046-Esparragalejo	455	83	37	39	296	0	326	4	65	60
06047-Esparragosa de la Serena	327	163	38	22	104	0	123	1	133	70
06048-Esparragosa de Lares	314	126	20	27	139	2	141	0	91	82
06049-Feria	365	148	37	33	147	0	148	3	112	102
06050-Fregenal de la Sierra	1.461	142	260	66	992	1	878	18	80	485
06051-Fuenlabrada de los Montes	639	408	6	19	205	1	166	1	102	370
06052-Fuente de Cantos	1.612	305	139	114	1.052	2	951	21	199	441
06053-Fuente del Arco	231	112	5	19	95	0	90	1	94	46
06054-Fuente del Maestre	2.805	1.340	305	104	1.054	2	1.054	15	1.153	583
06055-Fuentes de León	707	267	79	46	314	1	283	7	175	242
06056-Garbayuela	152	47	6	21	78	0	76	4	30	42
06057-Garlitos	144	70	14	4	55	1	51	1	49	43
06058-Garrovilla, La	866	295	83	59	428	1	472	3	248	143
06059-Granja de Torrehermosa	613	193	22	39	359	0	285	8	125	195
06903-Guadiana del Caudillo	901	378	43	83	396	1	389	6	327	179
06060-Guareña	2.726	1.209	204	88	1.222	3	1.118	12	1.113	483
06061-Haba, La	372	49	32	39	251	1	227	11	33	101
06062-Helechosa de los Montes	195	85	4	7	97	2	85	0	72	38
06063-Herrera del Duque	1.035	262	109	59	604	1	542	4	135	354
06064-Higuera de la Serena	248	70	13	21	144	0	126	2	53	67
06065-Higuera de Llerena	137	94	3	4	36	0	33	0	84	20
06066-Higuera de Vargas	645	398	27	23	197	0	160	6	385	94
06067-Higuera la Real	703	109	191	42	359	2	409	10	70	214
06068-Hinojosa del Valle	187	110	5	2	70	0	53	2	104	28
06069-Hornachos	1.286	605	78	59	544	0	456	5	572	253
06070-Jerez de los Caballeros	3.234	283	716	176	2.056	3	2.213	22	219	780
06071-Lapa, La	91	40	8	2	41	0	38	1	34	18
06073-Llera	354	207	12	9	126	0	103	0	189	62
06074-Llerena	1.955	186	116	67	1.584	2	1.371	21	136	427
06072-Lobón	1.097	477	61	35	524	0	518	1	408	170

Afiliados en alta residentes en Extremadura por municipio de residencia y régimen y sector de actividad

PROVINCIA DE BADAJOZ

	TOTAL	SECTOR DE ACTIVIDAD					RÉGIMEN			
		Agricultura	Industria	Construcción	Servicios	No consta	R. G.		R. E.	
							Empleados de hogar	R. G. Sist. Especial Agrario		Autónomo
06075-Magacela	149	51	14	10	74	0	71	4	39	35
06076-Maguilla	384	233	21	29	101	0	107	1	199	77
06077-Malcocinado	129	99	7	1	22	0	23	1	99	6
06078-Malpartida de la Serena	216	102	8	2	104	0	78	0	90	48
06079-Manchita	372	244	14	24	90	0	96	0	230	46
06080-Medellín	931	427	61	75	368	0	357	4	364	206
06081-Medina de las Torres	352	72	54	35	189	2	201	6	52	93
06082-Mengabril	183	97	17	8	61	0	60	3	92	28
06083-Mérida	18.556	526	969	626	16.427	8	14.597	223	313	3.423
06084-Mirandilla	412	122	14	25	251	0	232	11	81	88
06085-Monesterio	1.264	209	179	83	793	0	688	2	102	472
06086-Montemolín	421	184	26	26	185	0	175	2	152	92
06087-Monterrubio de la Serena	743	349	68	43	283	0	281	5	223	234
06088-Montijo	5.016	1.115	426	341	3.128	6	2.973	38	936	1.069
06089-Morera, La	330	193	18	10	109	0	102	1	165	62
06090-Nava de Santiago, La	374	237	16	11	110	0	96	3	189	86
06091-Navalvillar de Pela	1.483	539	67	105	772	0	637	14	379	453
06092-Nogales	267	119	39	19	90	0	107	3	106	51
06093-Oliva de la Frontera	1.736	587	209	112	824	4	788	5	492	451
06094-Oliva de Mérida	799	625	13	29	132	0	124	1	612	62
06095-Olivenza	4.147	1.421	225	281	2.219	1	2.037	56	1.336	718
06096-Orellana de la Sierra	64	13	2	2	46	1	43	0	9	12
06097-Orellana la Vieja	794	139	49	114	489	3	471	5	48	270
06098-Palomas	277	184	13	11	69	0	79	0	172	26
06099-Parra, La	561	332	32	35	162	0	151	4	330	76
06100-Peñalsordo	234	91	15	18	110	0	84	1	45	104
06101-Peraleda del Zaucejo	184	114	8	1	61	0	56	0	85	43
06102-Puebla de Alcocer	339	62	26	17	234	0	193	3	33	110
06103-Puebla de la Calzada	1.924	521	157	207	1.039	0	1.056	9	450	409
06104-Puebla de la Reina	293	148	19	14	112	0	112	1	128	52
06107-Puebla de Obando	707	434	21	35	217	0	190	9	427	81
06108-Puebla de Sancho Pérez	925	189	139	63	534	0	557	18	154	196
06105-Puebla del Maestre	193	94	14	10	75	0	72	1	76	44
06106-Puebla del Prior	183	91	12	13	67	0	58	0	75	50
06902-Pueblonuevo del Guadiana	799	372	65	32	330	0	330	4	331	134
06109-Quintana de la Serena	1.354	125	351	106	767	5	859	9	69	417
06110-Reina	70	46	0	3	21	0	20	0	42	8
06111-Rena	290	195	13	4	78	0	59	1	174	56
06112-Retamal de Llerena	157	92	5	12	48	0	40	0	79	38
06113-Ribera del Fresno	1.306	528	84	77	617	0	528	3	400	375
06114-Risco	27	14	1	0	12	0	10	0	12	5
06115-Roca de la Sierra, La	522	222	23	37	240	0	227	5	198	92
06116-Salvaleón	571	208	92	14	257	0	274	5	162	130
06117-Salvatierra de los Barros	639	241	110	32	256	0	270	1	192	176
06119-San Pedro de Mérida	329	134	7	8	180	0	156	3	126	44
06123-San Vicente de Alcántara	1.604	201	462	95	845	1	994	13	137	460
06118-Sancti-Spíritus	38	17	1	2	17	1	14	0	10	14
06120-Santa Amalia	1.739	796	183	93	666	1	693	9	637	400
06121-Santa Marta	1.504	573	98	116	717	0	622	14	456	412
06122-Santos de Maimona, Los	2.802	490	280	251	1.780	1	1.727	59	402	614
06124-Segura de León	558	207	54	33	262	2	251	3	177	127
06125-Siruella	589	194	35	42	318	0	266	10	68	245
06126-Solana de los Barros	1.193	768	49	62	314	0	303	1	682	207
06127-Talarrubias	1.009	174	106	69	658	2	616	10	90	293
06128-Talavera la Real	2.049	737	199	107	1.006	0	947	23	620	459
06129-Táliga	220	78	15	33	94	0	91	5	71	53
06130-Tamurejo	52	25	2	1	24	0	19	0	9	24
06131-Torre de Miguel Sesmero	526	234	57	27	208	0	218	3	219	86
06132-Torremayor	407	243	25	15	124	0	138	2	226	41
06133-Torremejía	916	419	98	48	351	0	368	2	377	169
06134-Trasierra	275	179	6	5	85	0	72	5	166	32
06135-Trujillanos	415	47	17	20	330	1	304	5	23	83
06136-Usagre	618	303	22	44	248	1	231	4	264	119
06137-Valdecaballeros	288	56	23	41	167	1	147	2	43	96
06901-Valdelacalzada	1.212	641	58	86	427	0	421	6	555	230
06138-Valdetorres	516	305	28	10	173	0	169	1	289	57
06139-Valencia de las Torres	224	111	10	3	100	0	81	1	97	45
06140-Valencia del Mombuey	257	156	14	8	79	0	68	0	146	43
06141-Valencia del Ventoso	621	240	79	26	274	2	275	3	177	166
06146-Valle de la Serena	363	176	16	30	141	0	130	0	140	93
06147-Valle de Matamoros	124	41	19	8	56	0	70	1	38	15
06148-Valle de Santa Ana	428	162	74	21	171	0	206	2	147	73
06142-Valverde de Burguillos	82	16	19	3	44	0	52	1	12	17
06143-Valverde de Leganés	1.757	840	109	113	695	0	647	23	797	290
06144-Valverde de Llerena	218	133	5	3	77	0	57	0	119	42

Afiliados en alta residentes en Extremadura por municipio de residencia y régimen y sector de actividad

PROVINCIA DE BADAJOZ

	TOTAL	SECTOR DE ACTIVIDAD					RÉGIMEN			
		Agricultura	Industria	Construcción	Servicios	No consta	R. G.	R. G. Sist.	R. E.	
							Empleados de hogar	Especial Agrario	Autónomo	Autónomo
06145-Valverde de Mérida	405	189	16	11	189	0	182	2	174	47
06149-Villafranca de los Barros	4.497	819	575	286	2.816	1	2.866	36	602	993
06150-Villagarcía de la Torre	316	119	23	19	155	0	143	0	108	65
06151-Villagonzalo	447	189	30	28	200	0	188	4	155	100
06152-Villalba de los Barros	619	329	36	40	214	0	201	4	285	129
06153-Villanueva de la Serena	8.868	1.943	623	569	5.729	4	5.246	141	1.500	1.981
06154-Villanueva del Fresno	1.079	543	65	38	433	0	364	10	472	233
06156-Villar de Rena	613	373	29	28	183	0	201	3	256	153
06155-Villar del Rey	672	224	51	48	348	1	324	12	201	135
06157-Villarta de los Montes	120	46	3	1	70	0	55	0	28	37
06158-Zafra	5.334	187	681	216	4.247	3	3.930	69	93	1.242
06159-Zahínos	1.274	858	84	40	292	0	284	2	788	200
06160-Zalamea de la Serena	1.020	213	94	62	650	1	537	3	158	322
06162-Zarza, La	1.307	437	98	111	661	0	605	9	356	337
06161-Zarza-Capilla	115	42	15	10	48	0	40	0	21	54

Afiliados en alta residentes en Extremadura por municipio de residencia y régimen y sector de actividad

PROVINCIA DE CÁCERES

	TOTAL	SECTOR DE ACTIVIDAD					RÉGIMEN			
		Agricultura	Industria	Construcción	Servicios	No consta	R. G.	R. G. Sist.	R. E.	
							Empleados de hogar	Especial Agrario	Autónomo	
10001-Abadía	77	12	10	10	45	0	46	1	11	19
10002-Abertura	144	63	17	9	55	0	68	0	49	27
10003-Acebo	181	73	9	20	79	0	48	1	64	68
10004-Acehúche	326	171	38	18	99	0	101	0	143	82
10005-Aceituna	233	140	17	17	59	0	63	0	135	35
10006-Ahigal	523	240	42	25	214	2	184	0	205	134
10903-Alagón del Río	377	178	40	29	130	0	145	2	124	106
10007-Albalá	179	57	6	21	94	1	87	0	34	58
10008-Alcántara	450	46	48	40	315	1	309	4	28	109
10009-Alcollarín	62	21	4	1	36	0	34	0	19	9
10010-Alcuéscar	894	276	38	84	494	2	477	4	260	153
10012-Aldea del Cano	187	42	12	8	124	1	108	3	33	43
10013-Aldea del Obispo, La	96	46	4	11	33	2	36	0	28	32
10011-Aldeacentenera	223	90	14	29	90	0	90	2	68	63
10014-Aldeanueva de la Vera	785	459	39	58	228	1	202	2	286	295
10015-Aldeanueva del Camino	201	23	26	13	139	0	104	1	8	88
10016-Aldehuela de Jerte	149	36	8	17	88	0	80	4	30	35
10017-Alía	256	99	5	21	129	2	99	5	69	83
10018-Aliseda	735	285	65	62	321	2	324	17	256	138
10019-Almaraz	566	41	188	51	285	1	448	1	21	96
10020-Almoharín	796	366	56	50	324	0	329	5	342	120
10021-Arroyo de la Luz	1.772	134	118	287	1.231	2	1.223	54	71	424
10023-Arroyomolinos	323	136	18	15	154	0	133	1	121	68
10022-Arroyomolinos de la Vera	119	50	7	10	52	0	46	1	37	35
10024-Baños de Montemayor	190	10	7	12	161	0	120	1	3	66
10025-Barrado	134	74	4	11	44	1	43	1	40	50
10026-Belvis de Monroy	164	28	22	5	109	0	113	0	7	44
10027-Benquerencia	31	12	1	0	18	0	16	0	10	5
10028-Berrocalejo	9	3	0	0	6	0	3	0	1	5
10029-Berzocana	137	49	10	12	65	1	59	1	36	41
10030-Bohonal de Ibor	111	27	4	10	70	0	51	2	22	36
10031-Botija	56	14	3	12	27	0	31	0	8	17
10032-Brozas	601	138	40	74	348	1	318	10	83	190
10033-Cabañas del Castillo	114	49	4	19	42	0	42	2	26	44
10034-Cabezabellosa	96	44	6	7	39	0	31	1	28	36
10035-Cabezuela del Valle	1.006	677	23	38	267	1	206	9	599	192
10036-Cabrero	115	80	6	5	24	0	19	0	62	34
10037-Cáceres	32.846	613	1.563	1.654	28.996	20	25.784	843	248	5.971
10038-Cachorrilla	16	4	0	2	10	0	8	0	2	6
10039-Cadalso	130	61	11	13	43	2	47	1	58	24
10040-Calzadilla	139	58	11	9	61	0	63	2	43	31
10041-Caminomorisco	392	118	15	40	219	0	214	3	77	98
10042-Campillo de Deleitosa	8	1	1	2	4	0	4	0	0	4
10043-Campo Lugar	333	185	15	10	122	1	116	0	121	96
10044-Cañamero	578	204	43	59	271	1	209	6	178	185
10045-Cañaveral	325	31	48	33	213	0	201	10	27	87
10046-Carbajo	74	30	2	5	37	0	32	0	28	14
10047-Carcaboso	387	74	50	34	228	1	229	8	64	86
10048-Carrascalejo	62	9	1	13	39	0	26	1	1	34
10049-Casar de Cáceres	1.555	135	214	162	1.041	3	1.058	55	43	399
10050-Casar de Palomero	337	174	14	23	126	0	108	1	158	70
10051-Casares de las Hurdes	66	17	3	4	42	0	36	0	11	19
10052-Casas de Don Antonio	31	7	3	0	21	0	16	1	7	7
10053-Casas de Don Gómez	74	20	3	13	37	1	30	2	12	30
10056-Casas de Millán	130	35	13	8	74	0	61	3	28	38
10057-Casas de Miravete	21	2	0	2	17	0	13	0	1	7
10054-Casas del Castañar	187	54	1	16	116	0	96	1	29	61
10055-Casas del Monte	282	91	74	33	84	0	147	0	82	53
10058-Casatejada	470	161	66	40	203	0	243	4	144	79
10059-Casillas de Coria	129	46	7	16	58	2	66	1	39	23
10060-Castañar de Ibor	351	115	23	56	155	2	159	1	107	84
10061-Ceclavín	597	322	32	46	195	2	183	4	303	107
10062-Cedillo	164	67	30	10	57	0	75	0	66	23
10063-Cerezo	52	31	2	0	19	0	14	0	27	11
10064-Cilleros	583	297	20	42	224	0	185	4	253	141
10065-Collado	44	10	7	3	24	0	27	0	6	11
10066-Conquista de la Sierra	40	11	3	1	25	0	17	1	5	17
10067-Coria	3.973	557	248	383	2.784	1	2.519	44	387	1.023
10068-Cuacos de Yuste	316	58	89	31	138	0	185	9	38	84
10069-Cumbre, La	282	54	21	26	177	4	190	3	37	52
10070-Deleitosa	257	43	43	22	149	0	134	7	19	97
10071-Descargamaría	35	10	2	3	20	0	19	0	10	6
10072-Eljas	262	142	9	13	95	3	71	1	140	50
10073-Escorial	291	106	47	35	103	0	161	2	81	47
10075-Fresnedoso de Ibor	61	19	4	4	33	1	23	2	14	22

Afiliados en alta residentes en Extremadura por municipio de residencia y régimen y sector de actividad

PROVINCIA DE CÁCERES

	TOTAL	SECTOR DE ACTIVIDAD					RÉGIMEN			
		Agricultura	Industria	Construcción	Servicios	No consta	R. G.	R. G. Sist.	R. E.	
							Empleados de hogar	Especial Agrario	Autónomo	
10076-Galisteo	315	106	30	24	154	1	157	7	80	71
10077-Garciaz	233	115	8	17	93	0	80	1	91	61
10078-Garganta, La	100	25	18	19	38	0	50	0	14	36
10079-Garganta la Olla	365	202	25	18	118	2	103	1	149	112
10080-Gargantilla	104	45	8	11	39	1	38	0	32	34
10081-Gargüera	31	13	0	3	15	0	11	1	1	18
10082-Garrovillas de Alconétar	459	68	46	53	290	2	293	6	27	133
10083-Garvín	35	17	1	3	14	0	10	2	12	11
10084-Gata	477	217	25	47	186	2	188	4	159	126
10085-Gordo, El	87	8	26	7	46	0	71	1	6	9
10086-Granja, La	118	38	25	11	44	0	57	1	30	30
10087-Guadalupe	599	92	24	39	443	1	365	2	77	155
10088-Guijo de Coria	60	33	3	5	19	0	18	0	23	19
10089-Guijo de Galisteo	634	336	40	27	231	0	231	2	250	151
10090-Guijo de Granadilla	147	37	8	15	86	1	81	0	23	43
10091-Guijo de Santa Bárbara	115	29	10	14	62	0	56	1	13	45
10092-Herguivuela	93	20	9	8	55	1	54	0	18	21
10093-Hernán-Pérez	145	66	8	17	54	0	58	1	52	34
10094-Herrera de Alcántara	84	47	2	7	28	0	20	2	49	13
10095-Herreruela	135	48	15	7	65	0	61	6	42	26
10096-Hervás	1.187	58	185	84	857	3	716	15	44	412
10097-Higuera	17	8	1	3	5	0	8	0	4	5
10098-Hinojal	93	27	4	13	48	1	33	3	6	51
10099-Holguera	238	102	17	19	98	2	100	0	72	66
10100-Hoyos	294	90	18	31	155	0	147	2	85	60
10101-Huélagá	47	19	2	1	25	0	19	1	11	16
10102-Ibahernando	177	28	12	29	107	1	116	3	18	40
10103-Jaraicejo	155	42	6	20	87	0	71	3	28	53
10104-Jaraíz de la Vera	2.699	1.032	326	150	1.191	0	1.151	27	923	598
10105-Jarandilla de la Vera	986	250	64	107	563	2	477	12	158	339
10106-Jarilla	44	10	5	1	27	1	27	0	6	11
10107-Jerte	447	242	8	33	164	0	113	0	209	125
10108-Ladrillar	49	24	1	8	16	0	13	0	2	34
10109-Logrosán	579	122	39	45	372	1	304	5	80	190
10110-Losar de la Vera	1.118	452	81	61	522	2	440	8	256	414
10111-Madrigal de la Vera	468	130	30	56	252	0	194	3	124	147
10112-Madrigalejo	583	242	29	27	285	0	255	6	191	131
10113-Madroñera	760	146	27	115	469	3	426	10	130	194
10114-Majadas	635	380	43	33	178	1	215	1	373	46
10115-Malpartida de Cáceres	1.337	65	109	128	1.033	2	986	43	46	262
10116-Malpartida de Plasencia	1.508	152	288	214	854	0	1.052	20	106	330
10117-Marchagaz	89	63	2	5	19	0	17	1	62	9
10118-Mata de Alcántara	98	28	3	9	58	0	56	2	13	27
10119-Membrío	208	91	11	19	87	0	81	3	84	40
10120-Mesas de Ibor	40	8	3	5	24	0	24	0	1	15
10121-Miajadas	3.499	830	480	238	1.949	2	1.908	34	402	1.155
10122-Millanes	45	3	7	5	29	1	28	0	1	16
10123-Mirabel	200	44	43	13	98	2	116	4	44	36
10124-Mohedas de Granadilla	321	165	18	27	111	0	93	2	159	67
10125-Monroy	328	141	22	33	132	0	122	16	100	90
10126-Montánchez	545	112	52	43	338	0	298	4	100	143
10127-Montehermoso	2.083	731	174	180	996	2	907	5	564	607
10128-Moraleja	2.143	429	160	178	1.372	4	1.181	21	280	661
10129-Morcillo	137	59	20	13	44	1	61	0	53	23
10130-Navaconcejo	911	569	24	72	245	1	221	7	501	182
10131-Navalmoral de la Mata	5.685	684	925	334	3.737	5	3.864	70	605	1.146
10132-Navalvillar de Ibor	131	59	7	14	51	0	47	1	54	29
10133-Navas del Madroño	367	67	20	60	218	2	205	17	46	99
10134-Navezuelas	235	120	5	25	84	1	81	0	103	51
10135-Nuñomoral	412	132	20	47	213	0	223	1	93	95
10136-Oliva de Plasencia	63	16	6	7	34	0	29	0	16	18
10137-Palomero	150	86	12	8	44	0	34	1	73	42
10138-Pasarón de la Vera	186	81	6	16	82	1	72	4	74	36
10139-Pedroso de Acim	32	9	5	2	16	0	18	0	9	5
10140-Peraleda de la Mata	470	97	97	42	232	2	286	2	63	119
10141-Peraleda de San Román	74	31	5	15	23	0	20	0	20	34
10142-Perales del Puerto	307	174	7	18	108	0	90	1	167	49
10143-Pescueza	44	15	0	3	26	0	18	0	5	21
10144-Pesga, La	297	135	5	20	136	1	114	0	85	98
10145-Piedras Albas	39	18	1	2	16	2	16	0	14	9
10146-Pinofranqueado	624	281	22	53	267	1	241	2	162	219
10147-Piornal	513	301	13	31	167	1	147	2	167	197
10148-Plasencia	13.193	596	1.010	824	10.756	7	9.722	245	367	2.859
10149-Plasenzuela	149	34	14	22	78	1	99	2	18	30
10150-Portaje	93	29	3	1	60	0	54	0	22	17

Afiliados en alta residentes en Extremadura por municipio de residencia y régimen y sector de actividad

PROVINCIA DE CÁCERES

	TOTAL	SECTOR DE ACTIVIDAD					RÉGIMEN			
		Agricultura	Industria	Construcción	Servicios	No consta	R. G.	R. G. Sist.	R. E.	
							Empleados de hogar	Especial Agrario	Autónomo	
10151-Portezuelo	65	24	3	13	25	0	27	2	24	12
10152-Pozuelo de Zarcón	145	67	22	5	51	0	55	2	52	36
10153-Puerto de Santa Cruz	111	40	5	6	60	0	50	6	34	21
10154-Rebollar	74	57	1	4	12	0	11	0	38	25
10155-Riolobos	509	289	29	36	155	0	155	1	206	147
10156-Robledillo de Gata	31	10	0	0	21	0	15	0	9	7
10157-Robledillo de la Vera	78	20	7	5	46	0	34	0	9	35
10158-Robledillo de Trujillo	95	40	3	8	44	0	39	0	39	17
10159-Robledollano	121	54	15	15	37	0	38	1	50	32
10160-Romangordo	39	3	1	2	33	0	33	0	1	5
10901-Rosalejo	677	388	47	40	201	1	212	5	292	168
10161-Ruanes	18	7	0	2	9	0	10	0	5	3
10162-Salorino	224	101	12	16	95	0	84	3	98	39
10163-Salvatierra de Santiago	71	13	11	9	36	2	38	1	7	25
10164-San Martín de Trevejo	214	97	9	21	86	1	63	2	82	67
10165-Santa Ana	61	18	3	6	34	0	32	1	11	17
10166-Santa Cruz de la Sierra	95	41	6	8	40	0	38	1	27	29
10167-Santa Cruz de Paniagua	106	77	2	3	24	0	19	1	71	15
10168-Santa Marta de Magasca	96	31	7	9	49	0	55	0	28	13
10169-Santiago de Alcántara	151	51	8	20	72	0	69	3	50	29
10170-Santiago del Campo	77	31	1	8	37	0	38	0	11	28
10171-Santibáñez el Alto	118	74	4	4	36	0	31	3	71	13
10172-Santibáñez el Bajo	222	94	23	19	86	0	83	1	74	64
10173-Saucedilla	258	89	47	15	107	0	143	1	76	38
10174-Segura de Toro	55	11	7	8	29	0	31	0	7	17
10175-Serradilla	470	134	25	46	265	0	246	10	105	109
10176-Serrejón	135	66	10	5	53	1	56	1	59	19
10177-Sierra de Fuentes	616	42	39	62	472	1	420	31	26	139
10178-Talaván	242	75	13	43	111	0	112	1	56	73
10179-Talaveruela de la Vera	100	39	5	10	45	1	37	1	31	31
10180-Talayuela	3.433	1.951	295	176	1.010	1	1.098	5	1.764	566
10181-Tejeda de Tiétar	311	141	17	25	126	2	113	3	125	70
10904-Tiétar	403	225	33	19	126	0	130	3	195	75
10182-Toril	35	22	2	0	11	0	10	0	24	1
10183-Tornavacas	424	250	11	42	120	1	82	2	217	123
10184-Torno, El	251	108	9	18	116	0	93	4	52	102
10187-Torre de Don Miguel	160	67	10	8	75	0	65	0	66	29
10188-Torre de Santa María	182	84	16	9	73	0	65	1	79	37
10185-Torrecilla de los Angeles	232	115	10	19	88	0	91	0	95	46
10186-Torrecillas de la Tiesa	382	84	47	58	193	0	205	1	50	126
10190-Torrejón el Rubio	181	69	9	13	90	0	72	3	58	48
10189-Torrejuncillo	893	215	58	146	472	2	457	9	190	237
10191-Torremenga	208	62	17	23	105	1	106	1	56	45
10192-Torremocha	202	41	7	21	130	3	121	5	21	55
10193-Torreorgaz	600	64	46	101	386	3	387	29	21	163
10194-Torrequemada	169	18	19	11	120	1	97	2	9	61
10195-Trujillo	3.069	261	344	270	2.190	4	2.050	53	156	810
10196-Valdastillas	112	42	6	17	46	1	54	1	23	34
10197-Valdecañas de Tajo	24	1	2	7	14	0	14	1	1	8
10198-Valdefuentes	353	86	28	33	206	0	190	1	59	103
10199-Valdehúncar	47	6	7	2	32	0	32	1	4	10
10200-Valdelacasa de Tajo	75	16	1	25	33	0	28	0	6	41
10201-Valdemorales	71	42	0	2	27	0	24	0	39	8
10202-Valdeobispo	201	61	17	13	110	0	109	3	51	38
10203-Valencia de Alcántara	1.584	241	140	135	1.067	1	906	31	175	472
10204-Valverde de la Vera	121	35	5	13	68	0	55	1	26	39
10205-Valverde del Fresno	754	306	50	59	339	0	261	5	256	232
10902-Vegaviana	265	109	13	29	114	0	125	2	69	69
10206-Viandar de la Vera	72	20	10	13	29	0	37	0	12	23
10207-Villa del Campo	134	69	8	6	51	0	45	1	56	32
10208-Villa del Rey	47	19	2	3	22	1	22	0	15	10
10209-Villamesías	107	54	4	4	45	0	40	1	50	16
10210-Villamiel	202	127	11	14	50	0	45	0	117	40
10211-Villanueva de la Sierra	160	92	12	14	42	0	54	0	85	21
10212-Villanueva de la Vera	608	142	51	56	359	0	259	17	104	228
10213-Villar del Pedroso	148	60	6	21	59	2	52	2	28	66
10214-Villar de Plasencia	56	19	6	3	28	0	28	0	6	22
10215-Villasbuenas de Gata	144	71	4	10	59	0	49	0	63	32
10216-Zarza de Granadilla	565	133	82	59	291	0	243	2	96	224
10217-Zarza de Montánchez	160	73	11	12	64	0	58	1	64	37
10218-Zarza la Mayor	470	274	18	52	126	0	123	7	256	84
10219-Zorita	386	126	20	39	200	1	166	11	109	100