

Afiliación a la Seguridad
Social en Extremadura.

Diciembre 2014



ieex
Instituto de Estadística
de Extremadura

GOBIERNO DE EXTREMADURA

NOTA ACLARATORIA:

Existen diferencias en el número de afiliados de esta publicación y los datos que facilita el Ministerio de Empleo y Seguridad Social. Estas diferencias son debidas a que existen personas que están dadas de alta en los registros de la Seguridad Social de más de una provincia (normalmente limítrofes). El Ministerio de Empleo y Seguridad Social la contabiliza una única vez en la provincia dónde tenga mayor antigüedad de alta en la empresa, desde el IEEX se contabilizan todas las personas dadas de alta en empresas extremeñas, independientemente de que estén dadas de alta en alguna otra Comunidad Autónoma.

FUENTE: Instituto de Estadística de Extremadura a partir de datos facilitados por el Ministerio de Empleo y Seguridad Social. Tesorería General de la Seguridad Social

Afiliados en alta en Extremadura. **360.402**

1. Afiliados en alta en Extremadura según sexo y edad

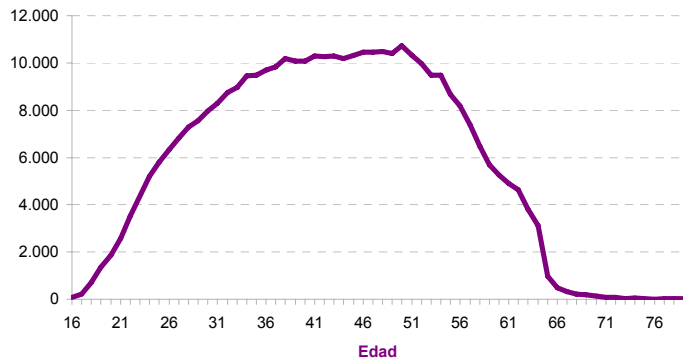
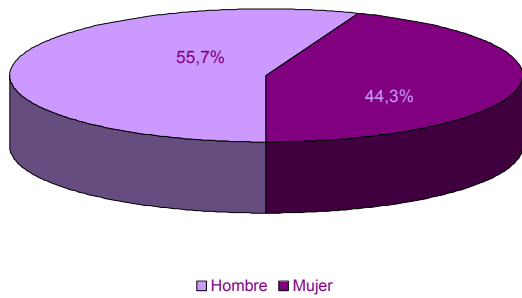

EDAD	SEXO	
	Hombre	Mujer
16-20	2.817	1.379
21-25	12.120	9.319
26-30	18.868	17.129
31-35	23.928	21.020
36-40	27.335	22.517
41-45	28.466	22.888
46-50	29.122	23.391
51-55	27.370	20.545
56-60	19.305	13.672
61-65	10.501	6.930
> 65	911	869
No consta		1
Total	200.743	159.660

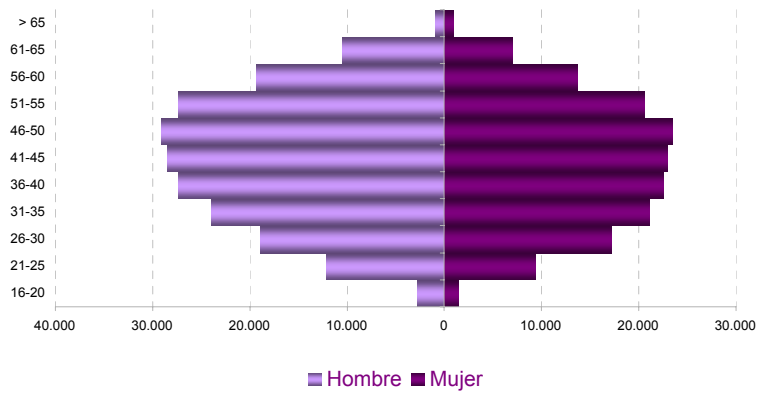

2. Afiliados en alta según lugar de residencia y edad

LUGAR DE RESIDENCIA

Badajoz	219.638
Cáceres	129.884
Otra CA	10.769
Otro país	106
No consta	5

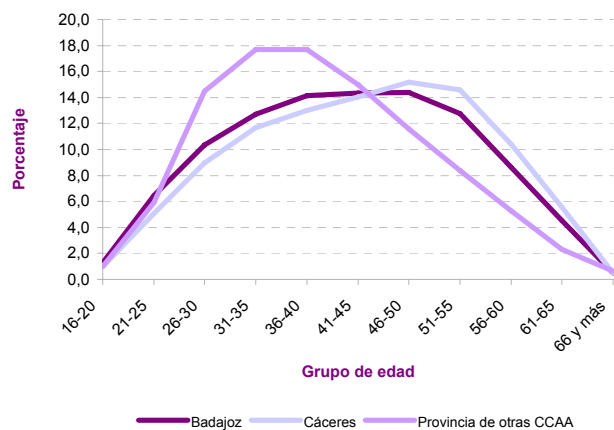
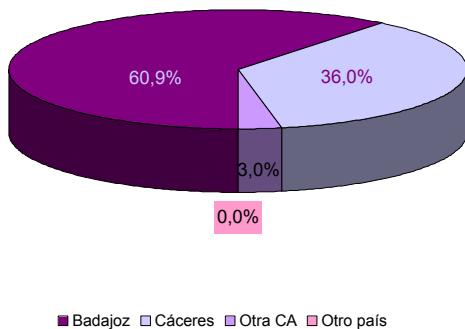

3. Afiliados en alta según tamaño del municipio de residencia y edad

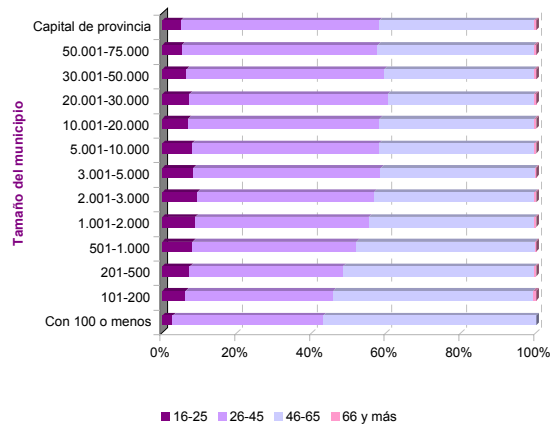
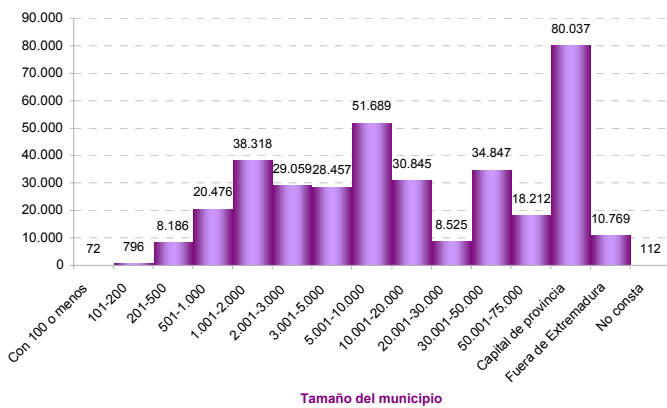

4. Afiliados en alta según sexo y nacionalidad

	SEXO		Total
	Hombre	Mujer	
Española	194.655	154.982	349.637
Extranjera	6.088	4.677	10.765

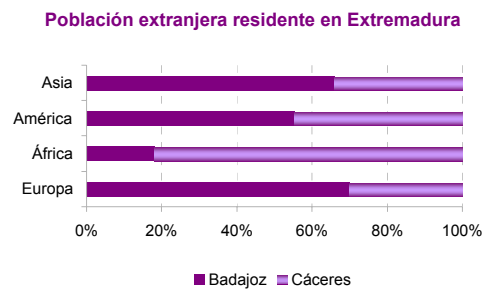
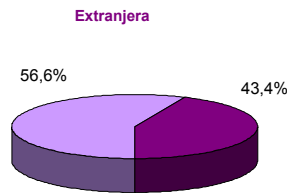
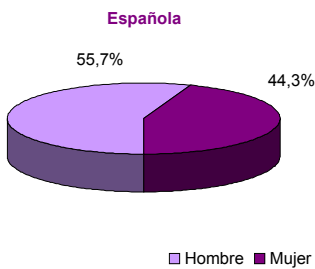
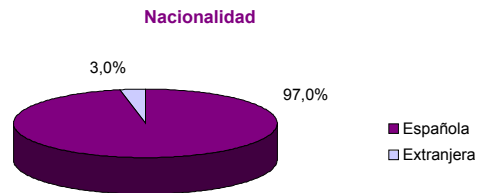

5. Afiliados en alta extranjeros según nacionalidad

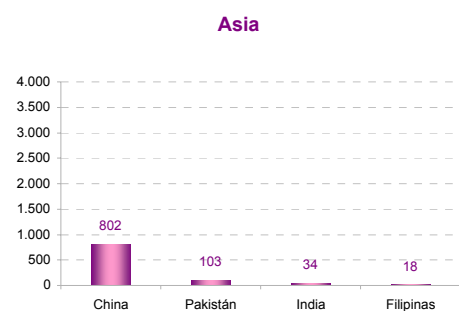
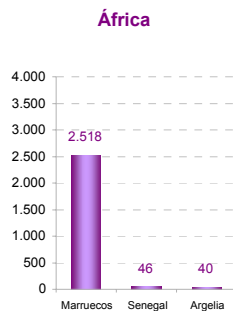
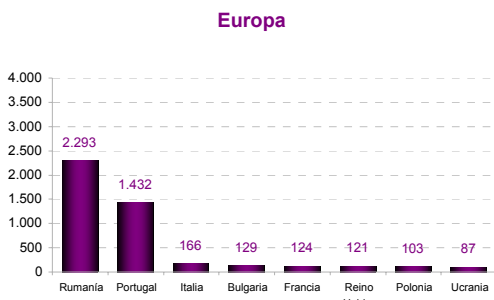
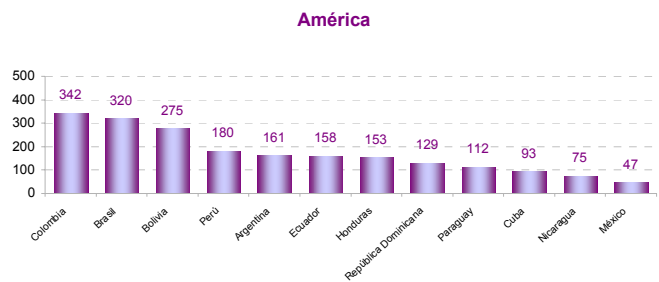
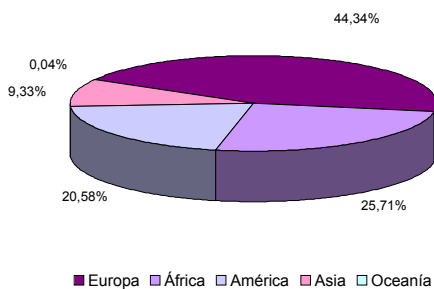

6. Afiliados en alta según sexo, edad, tamaño de municipio de residencia y principales nacionalidades

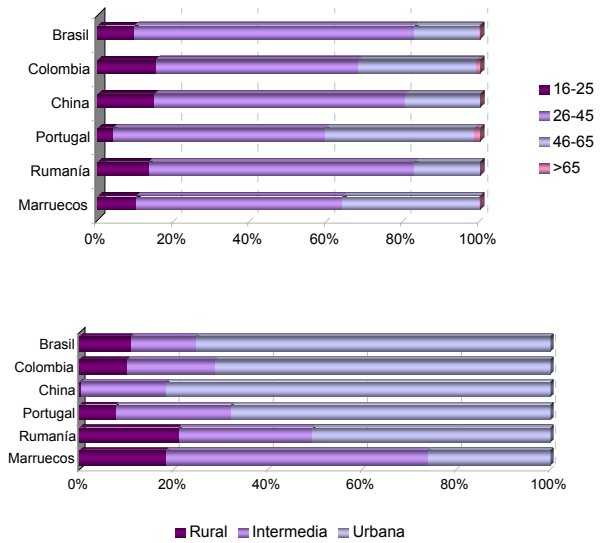
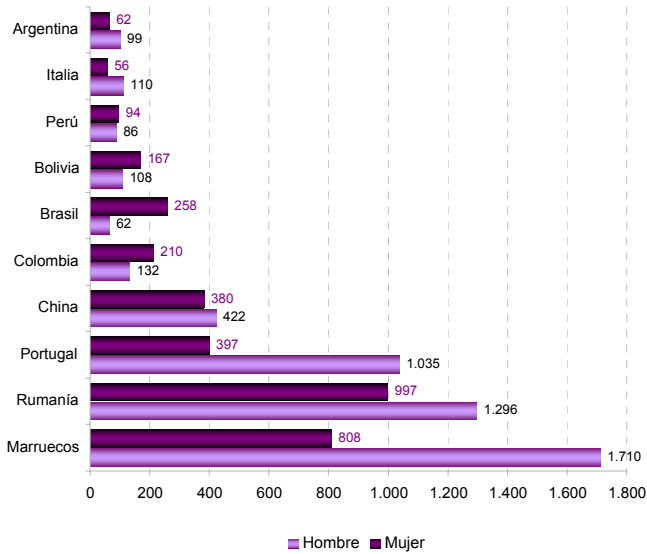

7. Afiliados en alta según régimen de afiliación, sexo y edad

	SEXO		Total
	Hombre	Mujer	
General	110.167	105.993	216.160
Empl. Hogar	155	5.218	5.373
Agrario	36.189	23.745	59.934
Autónomo	54.232	24.703	78.935

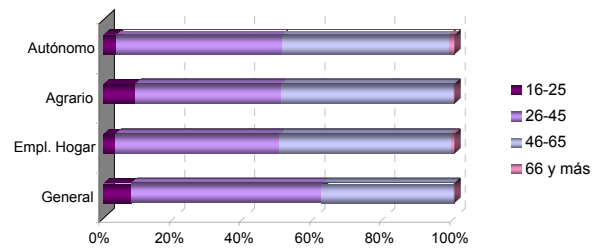

8. Afiliados en alta según régimen de afiliación y nacionalidad

	NACIONALIDAD	
	Española	Extranjera
General	211.694	4.466
Empl. Hogar	4.346	1.027
Agrario	56.442	3.492
Autónomo	77.155	1.780

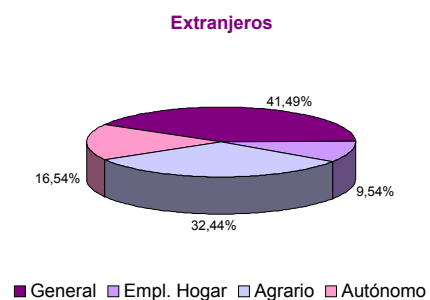
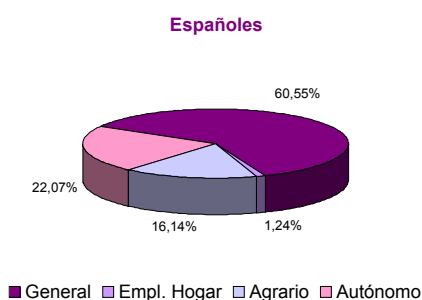
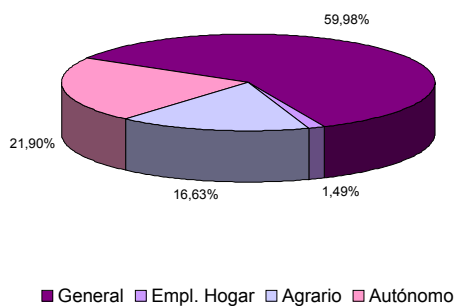

9. Afiliados en alta según régimen de afiliación y actividad económica

	RÉGIMEN	
	General	Autónomo
A Agricultura, ganadería, silvicultura y pesca	60.901	15.235
B Industrias extractivas	703	86
C Industria manufacturera	17.846	5.192
D Suministro de energía eléctrica, gas, vapor y aire acondicionado	1.250	51
E Suministro de agua, actividades de saneamiento, gestión de residuos y descontaminación	2.904	44
F Construcción	12.141	8.564
G Comercio al por mayor y al por menor; reparación de vehículos de motor y motocicletas	35.411	21.981
H Transporte y almacenamiento	6.540	3.408
I Hostelería	13.090	8.256
J Información y comunicaciones	2.666	538
K Actividades financieras y de seguros	4.962	1.215
L Actividades inmobiliarias	443	292
M Actividades profesionales, científicas y técnicas	7.104	3.949
N Actividades administrativas y servicios auxiliares	13.929	1.538
O Administración Pública y defensa; Seguridad Social obligatoria	41.001	14
P Educación	12.910	1.417
Q Actividades sanitarias y de servicios sociales	34.603	1.967
R Actividades artísticas, recreativas y de entrenamiento	2.391	963
S Otros servicios	4.662	4.224
T Actividades de los hogares como empleadores de personal doméstico; actividades de los hogares como productores de bienes y servicios para uso propio	5.661	0
U Actividades de organizaciones y organismos extraterritoriales	1	1
No consta	348	0

10. Afiliados en alta según sexo, edad de afiliación y actividad económica

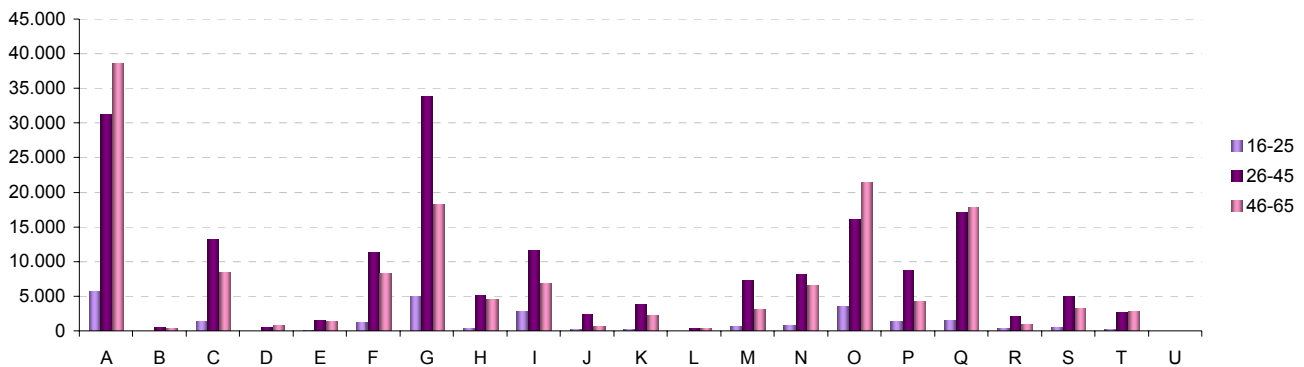
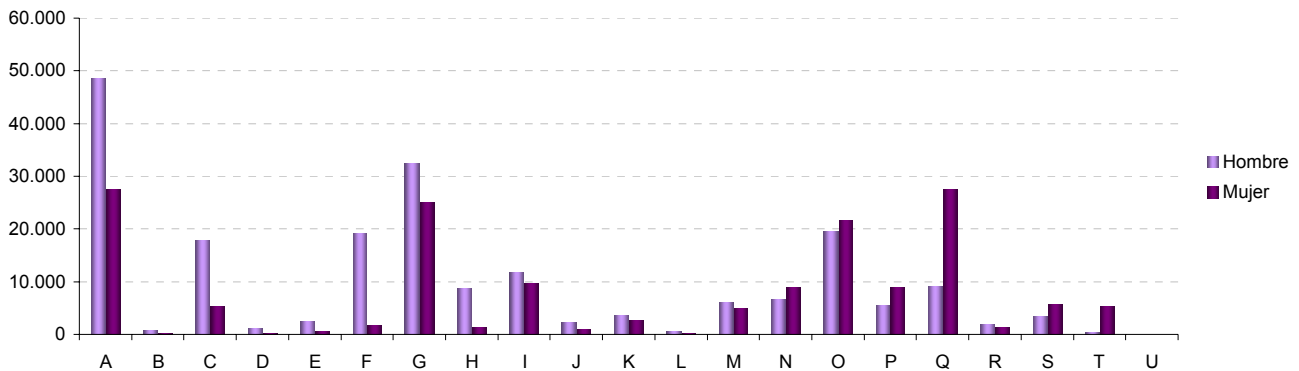

11. Afiliados en alta residentes en Extremadura por municipio de residencia. Provincia de Badajoz

06001-Acedera	254	06056-Garbayuela	126	06109-Quintana de la Serena	1.352
06002-Aceuchal	2.226	06057-Garritos	127	06110-Reina	70
06003-Ahillones	376	06058-Garrovilla, La	851	06111-Rena	270
06004-Alange	567	06059-Granja de Torrehermosa	610	06112-Retamal de Llerena	158
06005-Albuera, La	777	06903-Guadiana del Caudillo	797	06113-Ribera del Fresno	1.129
06006-Alburquerque	1.596	06060-Guareña	2.670	06114-Risco	29
06007-Alconchel	558	06061-Haba, La	370	06115-Roca de la Sierra, La	504
06008-Alconera	182	06062-Helechosa de los Montes	207	06116-Salvaleón	577
06009-Aljucén	72	06063-Herrera del Duque	998	06117-Salvatierra de los Barros	609
06010-Almendral	425	06064-Higuera de la Serena	249	06119-San Pedro de Mérida	313
06011-Almendralejo	9.681	06065-Higuera de Llerena	130	06123-San Vicente de Alcántara	1.634
06012-Arroyo de San Serván	1.467	06066-Higuera de Vargas	646	06118-Sancti-Spíritus	44
06013-Atalaya	97	06067-Higuera la Real	696	06120-Santa Amalia	1.669
06014-Azuaga	2.582	06068-Hinojosa del Valle	183	06121-Santa Marta	1.308
06015-Badajoz	47.249	06069-Hornachos	1.269	06122-Santos de Maimona, Los	2.603
06016-Barcarrota	1.139	06070-Jerez de los Caballeros	3.246	06124-Segura de León	570
06017-Baterno	89	06071-Lapa, La	78	06125-Sirueta	575
06018-Benquerencia de la Serena	210	06073-Llera	356	06126-Solana de los Barros	1.091
06019-Berlanga	916	06074-Llerena	1.958	06127-Talarrubias	1.039
06020-Bienvenida	719	06072-Lobón	1.065	06128-Talavera la Real	1.954
06021-Bodonal de la Sierra	339	06075-Magacela	139	06129-Táliga	217
06022-Burguillos del Cerro	826	06076-Maguilla	374	06130-Tamurejo	52
06023-Cabeza del Buey	1.518	06077-Malcocinado	146	06131-Torre de Miguel Sesmero	542
06024-Cabeza la Vaca	390	06078-Malpartida de la Serena	208	06132-Torremayor	390
06025-Calamonte	2.486	06079-Manchita	356	06133-Torremejía	837
06026-Calera de León	319	06080-Medellín	907	06134-Trasierra	268
06027-Calzadilla de los Barros	194	06081-Medina de las Torres	348	06135-Trujillanos	420
06028-Campanario	1.511	06082-Mengabril	176	06136-Usagre	618
06029-Campillo de Llerena	579	06083-Mérida	18.212	06137-Valdecaballeros	295
06030-Capilla	29	06084-Mirandilla	397	06901-Valdelacalzada	1.138
06031-Carmonita	208	06085-Monesterio	1.263	06138-Valdetorres	509
06032-Carrascalejo, El	7	06086-Montemolín	416	06139-Valencia de las Torres	235
06033-Casas de Don Pedro	389	06087-Monterrubio de la Serena	790	06140-Valencia del Mombuey	243
06034-Casas de Reina	79	06088-Montijo	4.760	06141-Valencia del Ventoso	589
06035-Castilblanco	233	06089-Morera, La	301	06146-Valle de la Serena	378
06036-Castuera	1.867	06090-Nava de Santiago, La	371	06147-Valle de Matamoros	127
06042-Cheles	499	06091-Navalvillar de Pela	1.414	06148-Valle de Santa Ana	447
06037-Codosera, La	583	06092-Nogales	248	06142-Valverde de Burguillos	91
06038-Cordobilla de Lácara	387	06093-Oliva de la Frontera	1.737	06143-Valverde de Leganés	1.660
06039-Coronada, La	645	06094-Oliva de Mérida	784	06144-Valverde de Llerena	222
06040-Corte de Peleas	605	06095-Olivenza	4.034	06145-Valverde de Mérida	386
06041-Cristina	190	06096-Orellana de la Sierra	60	06149-Villafranca de los Barros	4.134
06043-Don Álvaro	211	06097-Orellana la Vieja	749	06150-Villagarcía de la Torre	305
06044-Don Benito	12.235	06098-Palomas	246	06151-Villagonzalo	426
06045-Entrín Bajo	234	06099-Parra, La	529	06152-Villalba de los Barros	597
06046-Esparragalejo	429	06100-Peñalsordo	248	06153-Villanueva de la Serena	8.525
06047-Esparragosa de la Serena	327	06101-Peraleda del Zaucejo	203	06154-Villanueva del Fresno	1.082
06048-Esparragosa de Lares	312	06102-Puebla de Alcocer	376	06156-Villar de Rena	566
06049-Feria	363	06103-Puebla de la Calzada	1.710	06155-Villar del Rey	647
06050-Fregenal de la Sierra	1.426	06104-Puebla de la Reina	277	06157-Villarta de los Montes	116
06051-Fuenlabrada de los Montes	625	06107-Puebla de Obando	701	06158-Zafra	5.121
06052-Fuente de Cantos	1.528	06108-Puebla de Sancho Pérez	825	06159-Zahinos	1.288
06053-Fuente del Arco	230	06105-Puebla del Maestre	195	06160-Zalamea de la Serena	1.008
06054-Fuente del Maestre	2.597	06106-Puebla del Prior	187	06162-Zarza, La	1.222
06055-Fuentes de León	681	06902-Pueblonuevo del Guadiana	747	06161-Zarza-Capilla	110

12. Afiliados en alta residentes en Extremadura por municipio de residencia. Provincia de Cáceres

10001-Abadía	81	10075-Fresnedoso de Ibor	59	10149-Plasenzuela	151
10002-Abertura	144	10076-Galisteo	319	10150-Portaje	84
10003-Acebo	167	10077-Garciaz	234	10151-Portezuelo	64
10004-Acehúche	327	10078-Garganta, La	97	10152-Pozuelo de Zarcón	147
10005-Aceituna	226	10079-Garganta la Olla	348	10153-Puerto de Santa Cruz	99
10006-Ahigal	505	10080-Gargantilla	100	10154-Rebollar	78
10903-Alagón del Río	351	10081-Gargüera	31	10155-Riolobos	471
10007-Albalá	179	10082-Garrovilas de Alconétar	472	10156-Robledillo de Gata	29
10008-Alcántara	444	10083-Garvín	33	10157-Robledillo de la Vera	81
10009-Alcollarín	65	10084-Gata	475	10158-Robledillo de Trujillo	101
10010-Alcuéscar	864	10085-Gordo, El	80	10159-Robledollano	121
10012-Aldea del Cano	187	10086-Granja, La	113	10160-Romangordo	32
10013-Aldea del Obispo, La	105	10087-Guadalupe	583	10901-Rosalejo	637
10011-Aldeacentenera	204	10088-Guijo de Coria	59	10161-Ruanes	18
10014-Aldeanueva de la Vera	744	10089-Guijo de Galisteo	577	10162-Salorino	216
10015-Aldeanueva del Camino	201	10090-Guijo de Granadilla	130	10163-Salvatierra de Santiago	80
10016-Aldehuela de Jerte	129	10091-Guijo de Santa Bárbara	125	10164-San Martín de Trevejo	209
10017-Alía	283	10092-Herguijuela	89	10165-Santa Ana	63
10018-Aliseda	764	10093-Hernán-Pérez	146	10166-Santa Cruz de la Sierra	90
10019-Almaraz	550	10094-Herrera de Alcántara	77	10167-Santa Cruz de Paniagua	108
10020-Almoharín	705	10095-Herreruela	126	10168-Santa Marta de Magasca	86
10021-Arroyo de la Luz	1.679	10096-Hervás	1.133	10169-Santiago de Alcántara	161
10023-Arroyomolinos	321	10097-Higuera	18	10170-Santiago del Campo	76
10022-Arroyomolinos de la Vera	119	10098-Hinojal	91	10171-Santibáñez el Alto	116
10024-Baños de Montemayor	151	10099-Holguera	224	10172-Santibáñez el Bajo	211
10025-Barrado	136	10100-Hoyos	272	10173-Saucedilla	278
10026-Belvis de Monroy	164	10101-Huélaga	44	10174-Segura de Toro	56
10027-Benquerencia	33	10102-Ibahernando	160	10175-Serradilla	473
10028-Berrocalejo	12	10103-Jaraicejo	152	10176-Serrejón	163
10029-Berzocana	132	10104-Jaraíz de la Vera	2.542	10177-Sierra de Fuentes	602
10030-Bohonal de Ibor	110	10105-Jarandilla de la Vera	955	10178-Talaván	236
10031-Botija	53	10106-Jarilla	45	10179-Talaveruela de la Vera	99
10032-Brozás	558	10107-Jerte	428	10180-Talayuela	3.597
10033-Cabañas del Castillo	119	10108-Ladrillar	49	10181-Tejada de Tiétar	298
10034-Cabezabellosa	98	10109-Logrosán	570	10182-Toril	32
10035-Cabezueta del Valle	1.008	10110-Losar de la Vera	1.041	10183-Tornavacas	426
10036-Cabrero	115	10111-Madrigal de la Vera	459	10184-Torno, El	254
10037-Cáceres	32.788	10112-Madrigalejo	562	10187-Torre de Don Miguel	156
10038-Cachorrilla	13	10113-Madroñera	748	10188-Torre de Santa María	171
10039-Cadalso	123	10114-Majadas	587	10185-Torrecilla de los Ángeles	226
10040-Calzadilla	138	10115-Malpartida de Cáceres	1.321	10186-Torrecillas de la Tiesa	378
10041-Caminomorisco	384	10116-Malpartida de Plasencia	1.356	10190-Torrejón el Rubio	197
10042-Campillo de Deleitosa	14	10117-Marchagaz	90	10189-Torrejoncillo	844
10043-Campo Lugar	322	10118-Mata de Alcántara	94	10191-Torremenga	197
10044-Cañamero	564	10119-Membrío	214	10192-Torremocha	195
10045-Cañaveral	318	10120-Mesas de Ibor	34	10193-Torreorgaz	575
10046-Carbajo	76	10121-Miajadas	3.384	10194-Torrequemada	164
10047-Carcaboso	375	10122-Millanes	48	10195-Trujillo	2.909
10048-Carrascalejo	63	10123-Mirabel	183	10196-Valdastillas	107
10049-Casar de Cáceres	1.475	10124-Mohedas de Granadilla	305	10197-Valdecañas de Tajo	25
10050-Casar de Palomero	327	10125-Monroy	335	10198-Valdefuentes	341
10051-Casares de las Hurdes	66	10126-Montánchez	533	10199-Valdehúncar	49
10052-Casas de Don Antonio	33	10127-Montehermoso	2.012	10200-Valdelacasa de Tajo	79
10053-Casas de Don Gómez	60	10128-Moraleja	2.065	10201-Valdemorales	70
10056-Casas de Millán	143	10129-Morcillo	120	10202-Valdeobispo	196
10057-Casas de Miravete	22	10130-Navaconcejo	884	10203-Valencia de Alcántara	1.564
10054-Casas del Castañar	182	10131-Navalmoral de la Mata	5.593	10204-Valverde de la Vera	134
10055-Casas del Monte	240	10132-Navalvillar de Ibor	126	10205-Valverde del Fresno	758
10058-Casatejada	471	10133-Navas del Madroño	346	10902-Vegaviana	240
10059-Casillas de Coria	132	10134-Navezuelas	232	10206-Viandar de la Vera	74
10060-Castañar de Ibor	340	10135-Nuñomoral	389	10207-Villa del Campo	122
10061-Ceclavín	598	10136-Oliva de Plasencia	59	10208-Villa del Rey	39
10062-Cedillo	162	10137-Palomero	152	10209-Villamesías	110
10063-Cerezo	49	10138-Pasarón de la Vera	184	10210-Villamiel	212
10064-Cilleros	576	10139-Pedroso de Acim	31	10211-Villanueva de la Sierra	142
10065-Collado	34	10140-Peraleda de la Mata	474	10212-Villanueva de la Vera	593
10066-Conquista de la Sierra	50	10141-Peraleda de San Román	70	10214-Villar de Plasencia	55
10067-Coria	3.819	10142-Perales del Puerto	311	10213-Villar del Pedroso	136
10068-Cuacos de Yuste	285	10143-Pescueza	47	10215-Villasbuenas de Gata	135
10069-Cumbre, La	295	10144-Pesga, La	289	10216-Zarza de Granadilla	547
10070-Deleitosa	256	10145-Piedras Albas	37	10217-Zarza de Montánchez	166
10071-Descargamaría	32	10146-Pinofranqueado	602	10218-Zarza la Mayor	443
10072-Eljas	272	10147-Piornal	505	10219-Zorita	387
10073-Escorial	263	10148-Plasencia	12.931		

Afluencia en alta residentes en Extremadura por municipio de residencia y r3gimen y sector de actividad

PROVINCIA DE BADAJOZ

	SECTOR DE ACTIVIDAD						R3GIMEN			
	TOTAL	Agricultura	Industria	Construcci3n	Servicios	No consta	R. G.		R. E.	
							R. General	Empleados de hogar	R. G. Sist. Especial Agrario	R. E. Aut3nomo
06001-Acedera	254	106	12	5	131	0	116	2	42	94
06002-Aceuchal	2.226	1.174	124	103	824	1	677	5	1.010	534
06003-Ahillones	376	216	11	14	135	0	121	1	187	67
06004-Alange	567	164	25	65	313	0	284	7	120	156
06005-Albuera, La	777	295	50	49	383	0	358	11	284	124
06006-Alburquerque	1.596	434	156	79	926	1	873	20	334	369
06007-Alconchel	558	234	28	30	266	0	232	2	206	118
06008-Alconera	182	14	55	6	107	0	143	2	11	26
06009-Aljuc3n	72	9	2	4	57	0	50	1	6	15
06010-Almendral	425	155	24	23	223	0	203	2	132	88
06011-Almendrales	9.681	1.005	1.225	581	6.860	10	6.503	92	632	2.454
06012-Arroyo de San Serv3n	1.467	632	92	83	659	1	611	7	522	327
06013-Atalaya	97	37	4	2	54	0	40	6	35	16
06014-Azuaga	2.582	662	197	118	1.604	1	1.360	34	512	676
06015-Badajoz	47.249	1.835	1.995	1.675	41.715	29	36.622	1.341	1.192	8.094
06016-Barcarrota	1.139	301	102	75	661	0	611	12	241	275
06017-Baterno	89	68	1	0	20	0	12	0	38	39
06018-Benquerencia de la Serena	210	103	8	8	91	0	79	0	64	67
06019-Berlanga	916	457	49	34	375	1	318	1	394	203
06020-Bienvenida	719	300	42	59	317	1	306	3	225	185
06021-Bodonal de la Sierra	339	122	42	30	144	1	142	2	76	119
06022-Burguillos del Cerro	826	182	95	32	517	0	454	20	147	205
06023-Cabeza del Buey	1.518	398	125	86	901	8	748	14	273	483
06024-Cabeza la Vaca	390	143	54	9	184	0	170	2	129	89
06025-Calamonte	2.486	928	185	130	1.241	2	1.234	15	860	377
06026-Calera de Le3n	319	108	60	12	139	0	150	0	75	94
06027-Calzadilla de los Barros	194	68	11	9	104	2	101	2	55	36
06028-Campanario	1.511	251	180	118	958	4	919	25	149	418
06029-Campillo de Llerena	579	335	20	46	178	0	168	0	308	103
06030-Capilla	29	9	1	2	17	0	17	0	4	8
06031-Carmonita	208	129	4	5	70	0	57	2	125	24
06032-Carrascalejo, El	7	1	1	0	5	0	6	0	0	1
06033-Casas de Don Pedro	389	99	19	44	225	2	184	3	81	121
06034-Casas de Reina	79	30	8	9	32	0	35	0	22	22
06035-Castilblanco	233	57	22	16	138	0	117	1	39	76
06036-Castuera	1.867	219	203	74	1.370	1	1.109	24	86	648
06042-Cheles	499	344	11	20	124	0	109	2	330	58
06037-Codosera, La	583	239	33	34	276	1	253	4	209	117
06038-Cordobilla de L3cara	387	233	9	11	133	1	112	2	210	63
06039-Coronada, La	645	245	34	34	331	1	304	10	222	109
06040-Corte de Peleas	605	417	17	9	162	0	139	3	376	87
06041-Cristina	190	83	29	8	69	1	86	1	67	36
06043-Don Alvaro	211	23	13	14	161	0	140	2	13	56
06044-Don Benito	12.235	1.960	983	665	8.619	8	7.786	253	1.451	2.745
06045-Entr3n Bajo	234	171	9	9	45	0	47	1	149	37
06046-Esparragalejo	429	85	34	35	275	0	296	3	66	64
06047-Esparragosa de la Serena	327	160	41	21	105	0	129	1	127	70
06048-Esparragosa de Lares	312	125	18	23	144	2	139	0	93	80
06049-Feria	363	139	31	30	163	0	155	3	101	104
06050-Fregenal de la Sierra	1.426	145	239	59	982	1	855	20	83	468
06051-Fuenlabrada de los Montes	625	387	11	21	205	1	170	1	91	363
06052-Fuente de Cantos	1.528	276	136	101	1.012	3	903	21	176	428
06053-Fuente del Arco	230	125	6	11	88	0	75	3	105	47
06054-Fuente del Maestre	2.597	1.138	308	94	1.055	2	1.048	16	955	578
06055-Fuentes de Le3n	681	264	78	36	302	1	268	5	177	231
06056-Garbayuela	126	48	7	8	63	0	52	3	31	40
06057-Garlitos	127	67	6	4	49	1	37	1	45	44
06058-Garrovilla, La	851	273	75	48	454	1	476	2	225	148
06059-Granja de Torrehermosa	610	186	40	30	354	0	288	8	116	198
06903-Guadiana del Caudillo	797	315	37	67	377	1	361	4	265	167
06060-Guarefia	2.670	1.167	192	75	1.233	3	1.119	12	1.073	466
06061-Haba, La	370	51	29	37	252	1	221	11	35	103
06062-Helechosa de los Montes	207	84	4	20	97	2	102	0	74	31
06063-Herrera del Duque	998	252	115	56	574	1	513	4	137	344
06064-Higuera de la Serena	249	72	13	14	150	0	125	1	57	66
06065-Higuera de Llerena	130	90	3	3	34	0	31	0	79	20
06066-Higuera de Vargas	646	387	27	29	203	0	165	6	383	92
06067-Higuera la Real	696	103	197	45	349	2	404	8	66	218
06068-Hinojosa del Valle	183	105	5	0	73	0	55	1	98	29
06069-Hornachos	1.269	583	79	63	544	0	463	4	553	249
06070-Jerez de los Caballeros	3.246	287	753	161	2.041	4	2.264	22	221	739
06071-Lapa, La	78	36	6	1	35	0	32	0	30	16
06073-Llera	356	211	10	9	126	0	101	0	192	63
06074-Llerena	1.958	196	118	59	1.583	2	1.358	21	147	432
06072-Lob3n	1.065	467	48	35	515	0	493	1	394	177

Afiados en alta residentes en Extremadura por municipio de residencia y régimen y sector de actividad

PROVINCIA DE BADAJOZ

	TOTAL	SECTOR DE ACTIVIDAD					RÉGIMEN			
		Agricultura	Industria	Construcción	Servicios	No consta	R. G.		R. E.	
							Empleados de hogar	R. G. Sist. Especial Agrario		Autónomo
06075-Magacela	139	49	13	7	70	0	63	4	36	36
06076-Maguilla	374	237	20	14	103	0	98	1	202	73
06077-Malcocinado	146	105	7	2	32	0	33	1	103	9
06078-Malpartida de la Serena	208	100	7	2	99	0	77	0	86	45
06079-Manchita	356	239	8	18	91	0	81	0	226	49
06080-Medellín	907	378	58	45	425	1	364	2	344	197
06081-Medina de las Torres	348	70	55	29	192	2	200	6	50	92
06082-Mengabril	176	86	12	8	70	0	61	2	83	30
06083-Mérida	18.212	494	938	658	16.114	8	14.395	236	227	3.354
06084-Mirandilla	397	128	18	22	229	0	220	7	84	86
06085-Monesterio	1.263	203	171	95	794	0	706	7	106	444
06086-Montemolín	416	187	25	28	176	0	168	2	156	90
06087-Monterrubio de la Serena	790	398	73	36	282	1	274	5	266	245
06088-Montijo	4.760	1.035	383	262	3.074	6	2.799	45	857	1.059
06089-Morera, La	301	170	10	13	108	0	95	1	142	63
06090-Nava de Santiago, La	371	235	12	5	119	0	97	2	190	82
06091-Navalvillar de Pela	1.414	508	67	88	751	0	596	13	357	448
06092-Nogales	248	116	35	20	76	1	95	3	103	47
06093-Oliva de la Frontera	1.737	582	197	117	836	5	801	5	489	442
06094-Oliva de Mérida	784	588	11	44	141	0	140	2	581	61
06095-Olivenza	4.034	1.340	208	230	2.255	1	1.994	70	1.273	697
06096-Orellana de la Sierra	60	12	1	2	44	1	41	0	9	10
06097-Orellana la Vieja	749	123	50	94	478	4	446	7	42	254
06098-Palomas	246	158	14	7	67	0	68	0	151	27
06099-Parra, La	529	297	29	44	159	0	154	4	294	77
06100-Peñalsordo	248	94	18	16	120	0	95	1	48	104
06101-Peraleda del Zaucejo	203	121	11	0	70	1	69	0	91	43
06102-Puebla de Alcocer	376	69	32	13	262	0	226	3	36	111
06103-Puebla de la Calzada	1.710	459	130	146	975	0	927	6	387	390
06104-Puebla de la Reina	277	136	16	15	110	0	108	4	118	47
06107-Puebla de Obando	701	424	20	37	220	0	195	7	418	81
06108-Puebla de Sancho Pérez	825	124	130	55	516	0	533	17	91	184
06105-Puebla del Maestre	195	99	16	5	75	0	69	1	81	44
06106-Puebla del Prior	187	86	14	15	72	0	67	0	73	47
06902-Pueblonuevo del Guadiana	747	367	31	28	321	0	286	5	326	130
06109-Quintana de la Serena	1.352	126	336	102	781	7	867	12	74	399
06110-Reina	70	48	0	1	21	0	17	0	44	9
06111-Rena	270	193	12	5	60	0	51	1	172	46
06112-Retamal de Llerena	158	91	6	14	47	0	40	0	78	40
06113-Ribera del Fresno	1.129	386	75	67	601	0	505	4	263	357
06114-Risco	29	14	0	0	15	0	12	0	13	4
06115-Roca de la Sierra, La	504	222	22	32	228	0	209	5	198	92
06116-Salvaleón	577	193	109	11	264	0	296	4	149	128
06117-Salvatierra de los Barros	609	233	100	26	250	0	255	1	185	168
06119-San Pedro de Mérida	313	123	7	8	175	0	148	4	115	46
06123-San Vicente de Alcántara	1.634	196	488	74	875	1	1.023	13	139	459
06118-Sancti-Spíritus	44	20	1	3	20	0	16	0	11	17
06120-Santa Amalia	1.669	787	150	76	654	2	630	9	627	403
06121-Santa Marta	1.308	416	88	123	681	0	587	13	307	401
06122-Santos de Maimona, Los	2.603	414	290	190	1.708	1	1.620	59	328	596
06124-Segura de León	570	207	53	39	269	2	259	4	176	131
06125-Siruela	575	200	26	51	298	0	249	9	69	248
06126-Solana de los Barros	1.091	658	40	67	326	0	307	2	571	211
06127-Talarrubias	1.039	178	83	94	681	3	636	9	98	296
06128-Talavera la Real	1.954	704	157	100	993	0	896	21	594	443
06129-Táliga	217	84	12	27	94	0	86	4	78	49
06130-Tamurejo	52	26	2	1	23	0	17	0	10	25
06131-Torre de Miguel Sesmero	542	229	18	61	234	0	246	3	212	81
06132-Torremayor	390	233	27	6	124	0	136	3	216	35
06133-Torremejía	837	360	94	40	343	0	353	2	320	162
06134-Trasierra	268	172	5	4	87	0	73	6	159	30
06135-Trujillanos	420	55	20	20	324	1	309	4	28	79
06136-Usagre	618	299	21	47	247	4	237	1	263	117
06137-Valdecaballeros	295	57	22	41	173	2	157	3	42	93
06901-Valdelacalzada	1.138	590	48	77	423	0	394	8	503	233
06138-Valdetorres	509	298	28	12	171	0	170	1	287	51
06139-Valencia de las Torres	235	117	10	7	101	0	87	1	103	44
06140-Valencia del Mombuey	243	148	12	10	73	0	68	0	141	34
06141-Valencia del Ventoso	589	217	78	23	269	2	263	3	156	167
06146-Valle de la Serena	378	183	16	21	158	0	149	0	145	84
06147-Valle de Matamoros	127	39	18	6	64	0	76	1	36	14
06148-Valle de Santa Ana	447	163	88	23	173	0	232	3	147	65
06142-Valverde de Burguillos	91	15	25	4	46	1	61	1	11	18
06143-Valverde de Leganés	1.660	769	101	95	695	0	602	26	737	295
06144-Valverde de Llerena	222	140	5	2	75	0	57	0	126	39

Afilados en alta residentes en Extremadura por municipio de residencia y régimen y sector de actividad

PROVINCIA DE BADAJOZ

	TOTAL	SECTOR DE ACTIVIDAD					RÉGIMEN			
		Agricultura	Industria	Construcción	Servicios	No consta	R. G.	R. G. Sist.	R. E.	
							Empleados de hogar	Especial Agrario	Autónomo	Autónomo
06145-Valverde de Mérida	386	181	11	12	181	1	172	2	166	46
06149-Villafranca de los Barros	4.134	616	557	223	2.736	2	2.731	37	405	961
06150-Villagarcía de la Torre	305	111	25	23	146	0	144	0	101	60
06151-Villagonzalo	426	182	26	29	189	0	178	3	150	95
06152-Villalba de los Barros	597	321	37	34	205	0	198	5	277	117
06153-Villanueva de la Serena	8.525	1.711	557	495	5.758	4	5.144	145	1.269	1.967
06154-Villanueva del Fresno	1.082	543	65	24	449	1	376	11	477	218
06156-Villar de Rena	566	353	25	17	171	0	178	3	238	147
06155-Villar del Rey	647	218	47	50	331	1	306	12	194	135
06157-Villarta de los Montes	116	44	3	1	68	0	51	0	28	37
06158-Zafra	5.121	168	677	192	4.082	2	3.755	66	70	1.230
06159-Zahínos	1.288	847	77	79	285	0	309	2	783	194
06160-Zalamea de la Serena	1.008	217	96	70	623	2	522	5	161	320
06162-Zarza, La	1.222	368	85	117	652	0	587	8	289	338
06161-Zarza-Capilla	110	39	13	10	48	0	37	1	18	54

Afluencia en alta residentes en Extremadura por municipio de residencia y r3gimen y sector de actividad

PROVINCIA DE C3CERES

	TOTAL	SECTOR DE ACTIVIDAD					R3GIMEN			
		Agricultura	Industria	Construcci3n	Servicios	No consta	R. G.	R. G. Sist.	R. E.	
							Empleados de hogar	Especial Agrario	Aut3nomo	
10001-Abad3a	81	14	9	13	45	0	47	1	13	20
10002-Abertura	144	61	15	9	59	0	67	1	47	29
10003-Acebo	167	61	8	17	81	0	47	0	55	65
10004-Aceh3che	327	173	35	19	100	0	100	0	148	79
10005-Aceituna	226	140	13	13	60	0	60	0	135	31
10006-Ahigal	505	231	46	29	196	3	171	1	197	136
10903-Alag3n del R3o	351	176	36	21	118	0	123	3	115	110
10007-Albal3	179	58	7	18	95	1	85	1	36	57
10008-Alc3ntara	444	49	40	42	312	1	293	7	29	115
10009-Alcollar3n	65	19	4	7	35	0	33	1	19	12
10010-Alcu3scar	864	264	45	68	486	1	466	5	249	144
10012-Aldea del Cano	187	40	13	7	125	2	114	3	30	40
10013-Aldea del Obispo, La	105	46	5	9	43	2	47	0	27	31
10011-Aldeacentenera	204	90	12	29	73	0	77	1	67	59
10014-Aldeanueva de la Vera	744	424	38	58	223	1	194	3	252	295
10015-Aldeanueva del Camino	201	24	28	14	135	0	106	2	8	85
10016-Aldehuela de Jerte	129	31	7	10	81	0	66	5	27	31
10017-Al3a	283	110	9	28	134	2	114	5	76	88
10018-Aliseda	764	305	70	45	342	2	350	20	263	131
10019-Almaraz	550	34	170	39	306	1	441	1	15	93
10020-Almohar3n	705	368	49	41	247	0	240	5	343	117
10021-Arroyo de la Luz	1.679	134	109	247	1.187	2	1.122	65	69	423
10023-Arroyomolinos	321	131	19	13	158	0	134	2	116	69
10022-Arroyomolinos de la Vera	119	52	7	9	51	0	46	0	38	35
10024-Ba3os de Montemayor	151	10	6	18	117	0	82	1	3	65
10025-Barrado	136	74	7	6	48	1	47	0	42	47
10026-Belvis de Monroy	164	27	18	3	116	0	108	2	6	48
10027-Benquerencia	33	12	1	0	20	0	18	0	10	5
10028-Berrocalejo	12	3	0	0	9	0	5	1	1	5
10029-Berzocana	132	47	10	11	63	1	56	1	34	41
10030-Bohonal de Ibor	110	20	7	9	74	0	57	4	14	35
10031-Botija	53	14	4	8	27	0	28	0	8	17
10032-Brozaz	558	136	37	70	314	1	278	11	85	184
10033-Caba3as del Castillo	119	50	5	13	51	0	42	2	27	48
10034-Cabezabellosa	98	41	6	13	38	0	37	1	26	34
10035-Cabezuela del Valle	1.008	679	16	54	258	1	213	8	611	176
10036-Cabrero	115	80	6	7	22	0	21	0	62	32
10037-C3ceres	32.788	607	1.576	1.464	29.120	21	25.835	868	241	5.844
10038-Cachorrilla	13	3	0	2	8	0	6	0	1	6
10039-Cadalso	123	56	9	9	47	2	44	0	54	25
10040-Calzadilla	138	56	10	13	59	0	61	2	45	30
10041-Caminomorisco	384	119	18	35	212	0	189	4	87	104
10042-Campillo de Deleitosa	14	1	1	2	10	0	9	1	0	4
10043-Campo Lugar	322	169	18	9	125	1	123	0	111	88
10044-Ca3amero	564	199	41	57	265	2	206	6	175	177
10045-Ca3averal	318	32	47	32	207	0	201	5	28	84
10046-Carbajo	76	32	2	5	37	0	32	0	31	13
10047-Carcaboso	375	74	39	33	228	1	213	11	63	88
10048-Carrascalejo	63	11	2	11	39	0	25	1	4	33
10049-Casar de C3ceres	1.475	136	207	135	993	4	993	49	42	391
10050-Casar de Palomero	327	174	9	18	126	0	102	1	159	65
10051-Casares de las Hurdes	66	20	3	5	38	0	30	0	16	20
10052-Casas de Don Antonio	33	7	3	0	23	0	20	0	7	6
10053-Casas de Don G3mez	60	16	1	11	31	1	23	2	11	24
10056-Casas de Mill3n	143	35	16	11	81	0	74	3	29	37
10057-Casas de Miravete	22	2	0	2	18	0	15	0	1	6
10054-Casas del Casta3ar	182	56	1	15	110	0	87	2	29	64
10055-Casas del Monte	240	86	48	18	88	0	111	0	77	52
10058-Casatejada	471	150	60	59	202	0	252	3	132	84
10059-Casillas de Coria	132	51	5	14	60	2	63	2	43	24
10060-Casta3ar de Ibor	340	117	26	35	160	2	140	1	105	94
10061-Ceclav3n	598	326	32	42	196	2	176	4	306	112
10062-Cedillo	162	65	26	12	59	0	74	0	65	23
10063-Cerezo	49	32	2	0	15	0	9	0	29	11
10064-Cilleros	576	300	18	36	222	0	173	5	257	141
10065-Collado	34	7	5	4	18	0	19	0	6	9
10066-Conquista de la Sierra	50	15	4	2	29	0	23	1	8	18
10067-Coria	3.819	519	228	370	2.701	1	2.411	49	355	1.004
10068-Cuacos de Yuste	285	52	75	30	128	0	165	6	35	79
10069-Cumbre, La	295	53	20	31	186	5	201	3	37	54
10070-Deleitosa	256	44	40	26	146	0	134	5	21	96
10071-Descargamar3a	32	8	2	4	18	0	17	0	8	7
10072-Eljas	272	146	10	20	93	3	76	1	144	51
10073-Escorial	263	100	36	26	101	0	140	2	76	45
10075-Fresnedoso de Ibor	59	20	4	3	31	1	20	2	14	23

Afluencia en alta residentes en Extremadura por municipio de residencia y r3gimen y sector de actividad

PROVINCIA DE C3CERES

	TOTAL	SECTOR DE ACTIVIDAD					R3GIMEN			
		Agricultura	Industria	Construcci3n	Servicios	No consta	R. G.	R. G. Sist.	R. E.	
							Empleados de hogar	Especial Agrario	Aut3nomo	
10076-Galisteo	319	105	33	25	155	1	164	6	78	71
10077-Garciaz	234	114	8	16	96	0	82	1	89	62
10078-Garganta, La	97	27	16	13	40	1	49	0	15	33
10079-Garganta la Olla	348	193	22	18	113	2	96	1	141	110
10080-Gargantilla	100	45	5	10	38	2	35	0	32	33
10081-Gargüera	31	14	1	2	14	0	11	1	2	17
10082-Garrovillas de Alcon3tar	472	67	46	49	309	1	306	6	32	128
10083-Garv3n	33	16	2	2	12	1	10	1	13	9
10084-Gata	475	205	23	38	208	1	188	3	166	118
10085-Gordo, El	80	8	19	7	46	0	63	1	7	9
10086-Granja, La	113	39	24	10	40	0	51	2	31	29
10087-Guadalupe	583	93	22	52	415	1	359	2	78	144
10088-Guijo de Coria	59	31	3	5	19	1	19	0	22	18
10089-Guijo de Galisteo	577	308	35	17	217	0	206	3	221	147
10090-Guijo de Granadilla	130	34	7	8	80	1	65	3	21	41
10091-Guijo de Santa B3rbara	125	35	15	18	57	0	65	0	17	43
10092-Herguijuela	89	18	9	4	57	1	53	0	13	23
10093-Hern3n-P3rez	146	68	9	17	52	0	58	0	54	34
10094-Herrera de Alc3ntara	77	37	1	5	34	0	21	1	41	14
10095-Herreruela	126	51	13	3	59	0	54	6	44	22
10096-Herv3s	1.133	55	187	86	802	3	660	17	42	414
10097-Higuera	18	8	1	2	7	0	9	0	4	5
10098-Hinojal	91	27	5	15	44	0	33	3	5	50
10099-Holguera	224	100	7	16	99	2	84	0	66	74
10100-Hoyos	272	83	14	28	147	0	135	3	78	56
10101-Hu3laga	44	16	2	2	24	0	19	1	8	16
10102-Ibahernando	160	23	13	29	94	1	106	1	14	39
10103-Jaraicejo	152	46	6	17	83	0	68	2	30	52
10104-Jaraiz de la Vera	2.542	915	314	142	1.170	1	1.120	27	807	588
10105-Jarandilla de la Vera	955	226	72	107	548	2	473	10	137	335
10106-Jarilla	45	9	4	2	29	1	27	0	5	13
10107-Jerte	428	241	8	30	149	0	105	0	211	112
10108-Ladrillar	49	24	1	8	16	0	13	0	3	33
10109-Logros3n	570	123	37	41	368	1	310	3	80	177
10110-Losar de la Vera	1.041	419	57	64	499	2	405	9	215	412
10111-Madrigal de la Vera	459	128	32	50	249	0	181	4	122	152
10112-Madrigalejo	562	232	26	23	281	0	247	6	177	132
10113-Madroñera	748	147	29	96	473	3	412	8	130	198
10114-Majadas	587	353	39	34	160	1	197	1	345	44
10115-Malpartida de C3ceres	1.321	61	101	113	1.044	2	960	41	41	279
10116-Malpartida de Plasencia	1.356	166	240	165	785	0	911	21	106	318
10117-Marchagaz	90	62	2	5	21	0	16	3	61	10
10118-Mata de Alc3ntara	94	25	3	9	57	0	54	1	12	27
10119-Membr3o	214	90	10	16	97	1	85	3	81	45
10120-Mesas de Ibor	34	7	3	7	17	0	17	0	1	16
10121-Miajadas	3.384	809	435	230	1.907	3	1.842	34	392	1.116
10122-Millanes	48	3	11	4	29	1	31	0	1	16
10123-Mirabel	183	44	40	12	85	2	98	4	43	38
10124-Mohedas de Granadilla	305	159	14	30	102	0	85	2	153	65
10125-Monroy	335	137	21	38	139	0	129	15	101	90
10126-Mont3nchez	533	113	57	43	320	0	296	3	101	133
10127-Montehermoso	2.012	680	159	168	1.003	2	902	5	519	586
10128-Moraleja	2.065	423	142	160	1.337	3	1.107	20	280	658
10129-Morcillo	120	55	12	13	39	1	48	0	49	23
10130-Navaconcejo	884	546	21	69	247	1	211	7	487	179
10131-Navalmoral de la Mata	5.593	632	988	277	3.690	6	3.860	71	556	1.106
10132-Navalvillar de Ibor	126	59	7	10	50	0	43	1	54	28
10133-Navas del Madroño	346	62	21	47	214	2	191	19	43	93
10134-Navezuelas	232	127	4	19	81	1	69	1	111	51
10135-Nuñomoral	389	127	12	48	202	0	197	1	102	89
10136-Oliva de Plasencia	59	13	5	6	35	0	28	0	13	18
10137-Palomero	152	88	10	7	47	0	37	1	73	41
10138-Pasar3n de la Vera	184	78	9	16	80	1	74	3	71	36
10139-Pedroso de Acim	31	8	6	2	15	0	18	0	8	5
10140-Peraleda de la Mata	474	95	107	42	228	2	296	3	61	114
10141-Peraleda de San Rom3n	70	28	4	18	20	0	21	0	18	31
10142-Perales del Puerto	311	175	9	20	107	0	89	0	170	52
10143-Pescueza	47	16	0	3	28	0	19	1	5	22
10144-Pesga, La	289	131	4	25	128	1	108	0	84	97
10145-Piedras Albas	37	17	0	2	17	1	15	0	13	9
10146-Pinofranqueado	602	272	18	56	255	1	211	1	178	212
10147-Piornal	505	294	13	25	172	1	145	0	162	198
10148-Plasencia	12.931	583	934	750	10.656	8	9.471	247	361	2.852
10149-Plasenzuela	151	34	13	28	75	1	101	2	18	30
10150-Portaje	84	32	3	2	47	0	42	0	24	18

Afluencia en alta residentes en Extremadura por municipio de residencia y r3gimen y sector de actividad

PROVINCIA DE C3CERES

	TOTAL	SECTOR DE ACTIVIDAD					R3GIMEN			
		Agricultura	Industria	Construcci3n	Servicios	No consta	R. G.	R. G. Sist.	R. E.	
							Empleados de hogar	Especial Agrario	Aut3nomo	
10151-Portezuelo	64	26	2	12	24	0	26	2	25	11
10152-Pozuelo de Zarz3n	147	68	25	4	50	0	54	3	55	35
10153-Puerto de Santa Cruz	99	35	3	6	55	0	45	5	29	20
10154-Rebollar	78	60	0	3	15	0	13	0	40	25
10155-Riolobos	471	265	26	35	145	0	145	1	180	145
10156-Robledillo de Gata	29	11	0	0	18	0	13	0	10	6
10157-Robledillo de la Vera	81	21	7	5	48	0	37	0	11	33
10158-Robledillo de Trujillo	101	42	3	8	48	0	40	0	40	21
10159-Robledollano	121	60	12	14	35	0	31	1	57	32
10160-Romangordo	32	3	0	2	27	0	26	0	1	5
10901-Rosalejo	637	348	53	34	201	1	216	7	256	158
10161-Ruanes	18	5	0	2	11	0	12	0	3	3
10162-Salorino	216	97	11	14	94	0	83	3	94	36
10163-Salvatierra de Santiago	80	16	11	17	34	2	44	1	10	25
10164-San Mart3n de Trevejo	209	101	8	17	82	1	58	1	88	62
10165-Santa Ana	63	20	4	6	33	0	33	1	13	16
10166-Santa Cruz de la Sierra	90	39	5	5	41	0	34	1	27	28
10167-Santa Cruz de Paniagua	108	77	1	2	28	0	24	1	71	12
10168-Santa Marta de Magasca	86	32	7	2	45	0	42	1	29	14
10169-Santiago de Alc3ntara	161	50	8	28	75	0	76	7	48	30
10170-Santiago del Campo	76	32	1	6	37	0	37	0	11	28
10171-Santib3ñez el Alto	116	72	2	5	37	0	31	2	72	11
10172-Santib3ñez el Bajo	211	94	20	19	78	0	70	1	76	64
10173-Saucedilla	278	85	46	16	131	0	163	2	70	43
10174-Segura de Toro	56	11	6	10	29	0	33	0	8	15
10175-Serradilla	473	139	24	32	278	0	240	12	111	110
10176-Serrej3n	163	71	10	6	75	1	78	2	61	22
10177-Sierra de Fuentes	602	36	38	65	462	1	425	29	20	128
10178-Talav3n	236	79	13	42	102	0	106	2	57	71
10179-Talaveruela de la Vera	99	39	0	12	47	1	36	0	29	34
10180-Talayuela	3.597	1.898	400	208	1.090	1	1.290	8	1.685	614
10181-Tejeda de Ti3tar	298	136	18	21	121	2	105	3	120	70
10182-Toril	32	18	2	0	12	0	11	0	19	2
10183-Tornavacas	426	245	11	43	126	1	83	7	217	119
10184-Torno, El	254	108	7	16	123	0	94	3	52	105
10187-Torre de Don Miguel	156	67	7	8	74	0	62	0	66	28
10188-Torre de Santa Mar3a	171	73	17	10	71	0	65	1	68	37
10185-Torrecilla de los Angeles	226	109	9	18	90	0	93	1	92	40
10186-Torrecillas de la Tiesa	378	86	46	72	174	0	195	2	52	129
10190-Torrej3n el Rubio	197	72	9	18	98	0	80	4	61	52
10189-Torrejoncillo	844	197	62	131	452	2	426	9	175	234
10191-Torremenga	197	59	16	20	101	1	100	0	55	42
10192-Torremocha	195	40	7	18	127	3	118	6	21	50
10193-Torreorgaz	575	61	38	91	382	3	359	31	22	163
10194-Torrequemada	164	17	15	9	122	1	97	3	8	56
10195-Trujillo	2.909	227	355	220	2.103	4	1.950	50	130	779
10196-Valdastillas	107	40	5	13	48	1	49	0	23	35
10197-Valdecañas de Tajo	25	1	1	7	16	0	16	0	1	8
10198-Valdefuentes	341	85	32	25	199	0	183	2	55	101
10199-Valdeh3ncar	49	7	7	3	32	0	34	1	5	9
10200-Valdelacasa de Tajo	79	16	2	21	40	0	30	0	6	43
10201-Valdemorales	70	41	0	2	27	0	23	1	38	8
10202-Valdeobispo	196	62	10	10	113	1	106	2	52	36
10203-Valencia de Alc3ntara	1.564	246	145	125	1.047	1	882	34	187	461
10204-Valverde de la Vera	134	43	7	10	74	0	63	1	32	38
10205-Valverde del Fresno	758	314	53	58	333	0	265	2	269	222
10902-Vegaviana	240	103	11	25	101	0	106	2	61	71
10206-Viandar de la Vera	74	18	9	14	33	0	40	0	13	21
10207-Villa del Campo	122	65	6	6	45	0	39	1	52	30
10208-Villa del Rey	39	15	2	0	21	1	19	0	11	9
10209-Villames3as	110	53	4	6	47	0	46	0	50	14
10210-Villamiel	212	136	13	13	50	0	43	1	127	41
10211-Villanueva de la Sierra	142	85	9	13	35	0	43	1	79	19
10212-Villanueva de la Vera	593	138	53	51	351	0	274	10	99	210
10213-Villar del Pedroso	136	54	6	16	58	2	47	2	27	60
10214-Villar de Plasencia	55	18	4	4	29	0	28	0	5	22
10215-Villasbuenas de Gata	135	70	3	10	52	0	42	0	61	32
10216-Zarza de Granadilla	547	126	80	58	283	0	220	1	92	234
10217-Zarza de Mont3nchez	166	76	8	11	71	0	65	2	68	31
10218-Zarza la Mayor	443	275	17	25	126	0	95	7	257	84
10219-Zorita	387	117	22	41	206	1	179	9	101	98