

Afiliación a la Seguridad
Social en Extremadura.

Diciembre 2015



ieex
Instituto de Estadística
de Extremadura

JUNTA DE EXTREMADURA

NOTA ACLARATORIA:

Existen diferencias en el número de afiliados de esta publicación y los datos que facilita el Ministerio de Empleo y Seguridad Social. Estas diferencias son debidas a que existen personas que están dadas de alta en los registros de la Seguridad Social de más de una provincia (normalmente limítrofes). El Ministerio de Empleo y Seguridad Social la contabiliza una única vez en la provincia dónde tenga mayor antigüedad de alta en la empresa, desde el IEEX se contabilizan todas las personas dadas de alta en empresas extremeñas, independientemente de que estén dadas de alta en alguna otra Comunidad Autónoma.

FUENTE: Instituto de Estadística de Extremadura a partir de datos facilitados por el Ministerio de Empleo y Seguridad Social. Tesorería General de la Seguridad Social

Afiliados en alta en Extremadura. 368.954

1. Afiliados en alta en Extremadura según sexo y edad

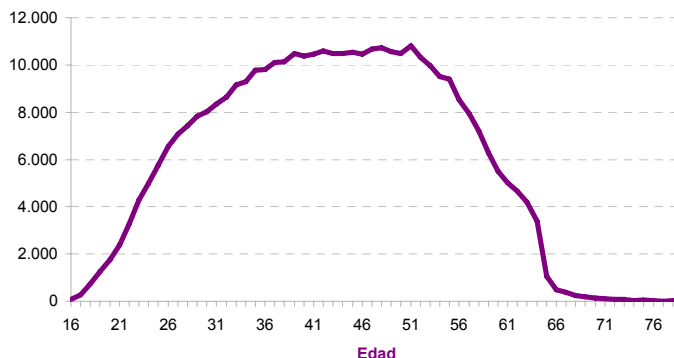
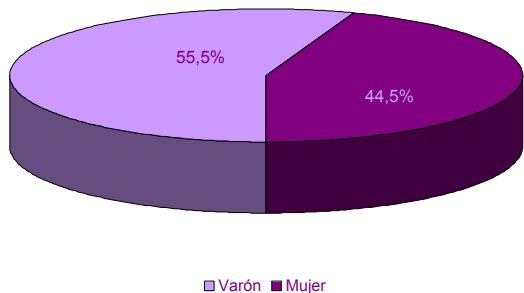

EDAD	SEXO	
	Hombre	Mujer
16-20	2.839	1.269
21-25	11.757	8.928
26-30	19.437	17.434
31-35	24.049	21.153
36-40	27.690	23.207
41-45	29.050	23.511
46-50	29.113	23.791
51-55	28.437	21.578
56-60	20.573	14.910
61-65	10.839	7.458
> 65	1.032	899
No consta		1
Total	204.816	164.139

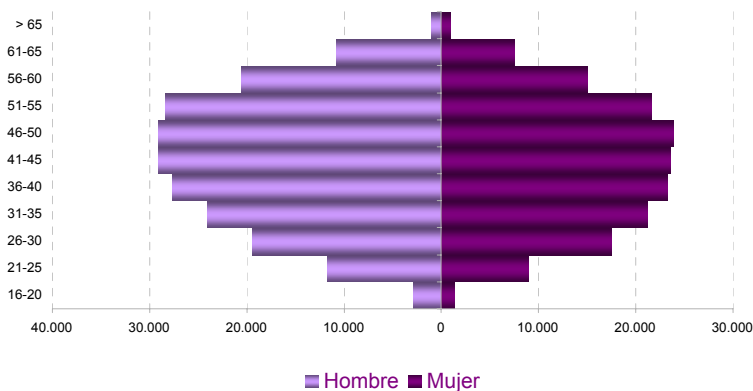

2. Afiliados en alta según lugar de residencia y edad

LUGAR DE RESIDENCIA	
Badajoz	225.517
Cáceres	132.228
Otra CA	11.098
Otro país	103
No consta	8

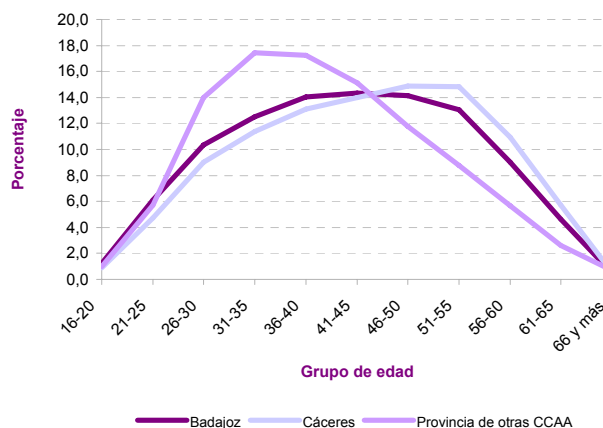
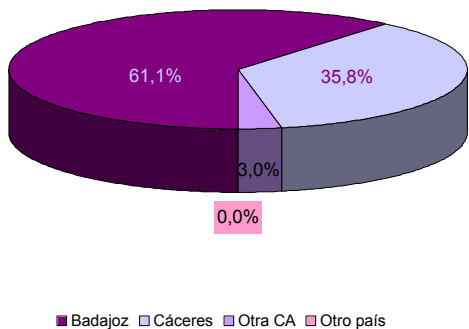

3. Afiliados en alta según tamaño del municipio de residencia y edad

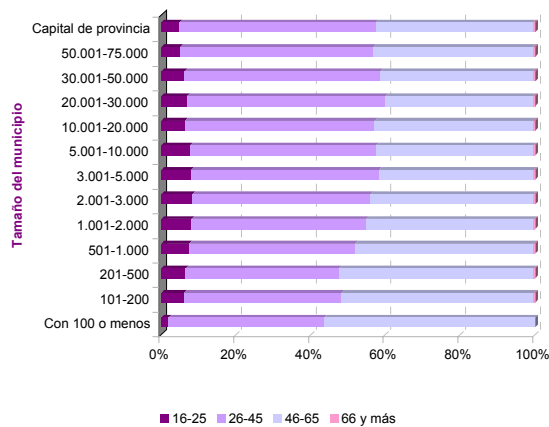
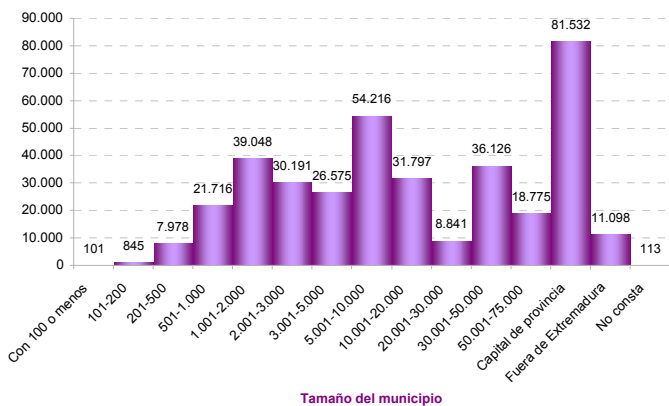

4. Afiliados en alta según sexo y nacionalidad

	SEXO		Total
	Hombre	Mujer	
Española	198.739	159.377	358.116
Extranjera	6.077	4.761	10.838

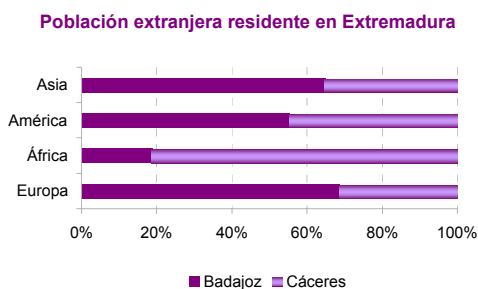
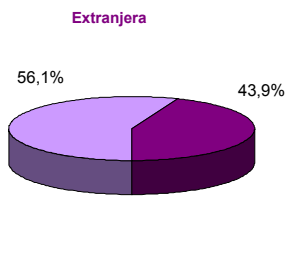
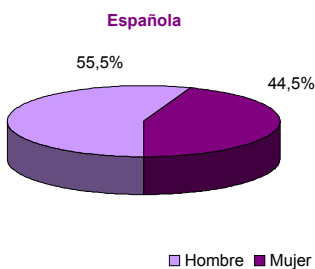
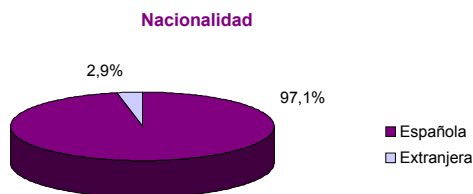

5. Afiliados en alta extranjeros según nacionalidad

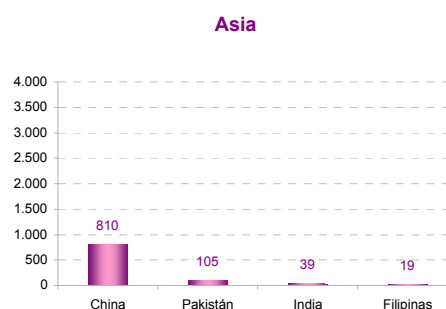
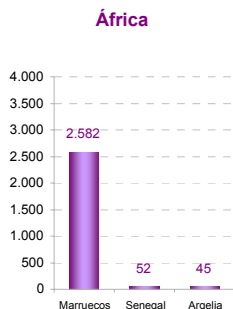
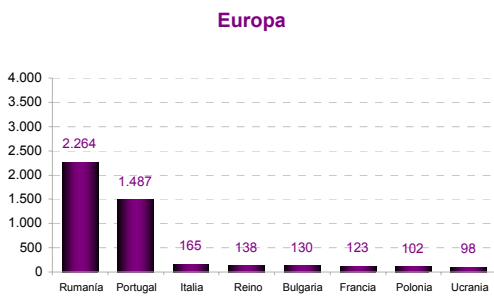
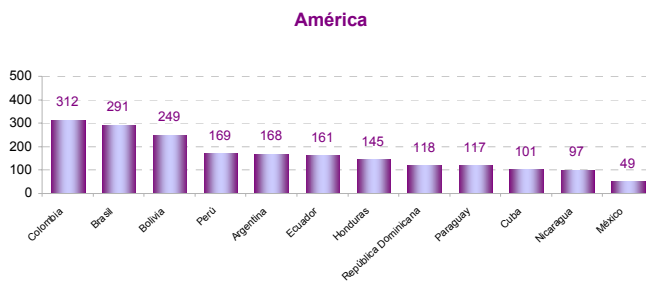
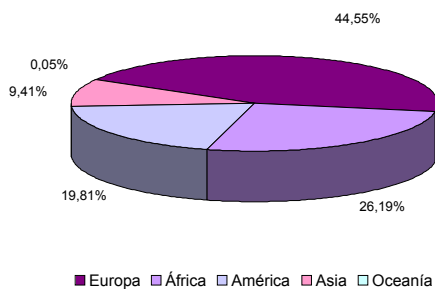

6. Afiliados en alta según sexo, edad, tamaño de municipio de residencia y principales nacionalidades

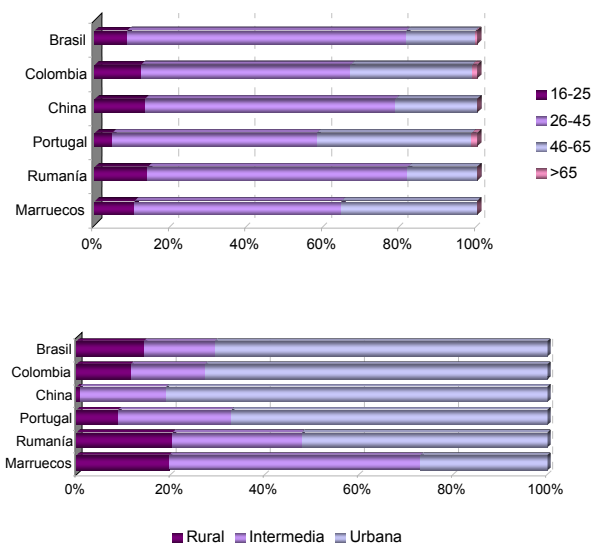
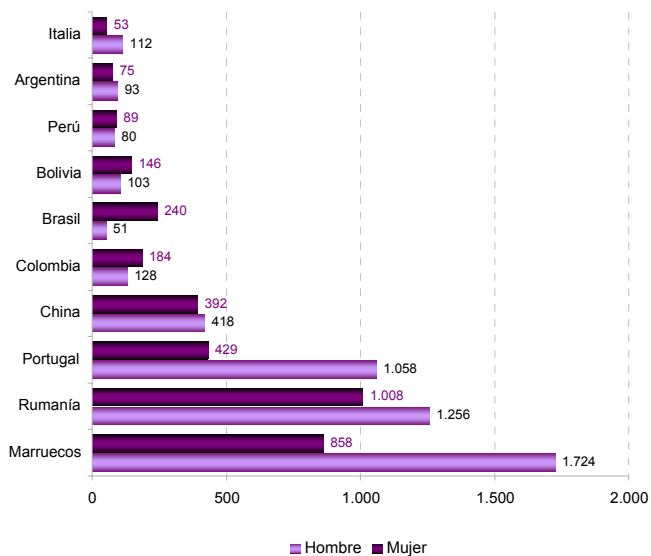

7. Afiliados en alta según régimen de afiliación, sexo y edad

	SEXO		Total
	Hombre	Mujer	
General	113.000	109.927	222.927
Empl. Hogar	152	5.141	5.293
Agrario	36.886	23.896	60.782
Autónomo	54.778	25.174	79.952

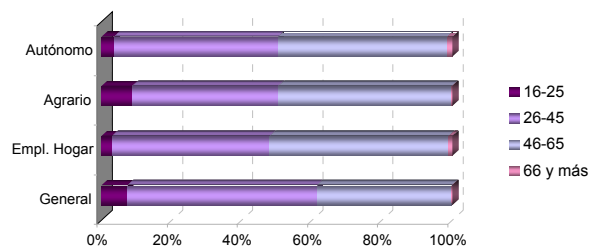

8. Afiliados en alta según régimen de afiliación y nacionalidad

	NACIONALIDAD	
	Española	Extranjera
General	218.448	4.479
Empl. Hogar	4.325	968
Agrario	57.289	3.493
Autónomo	78.054	1.898

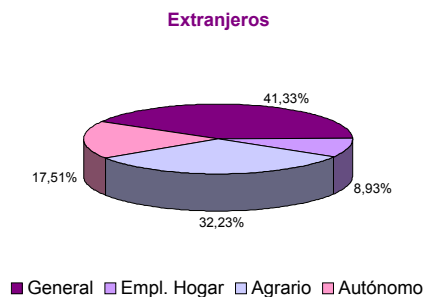
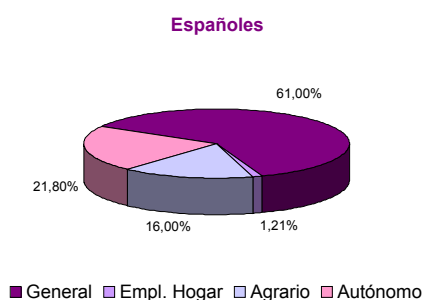
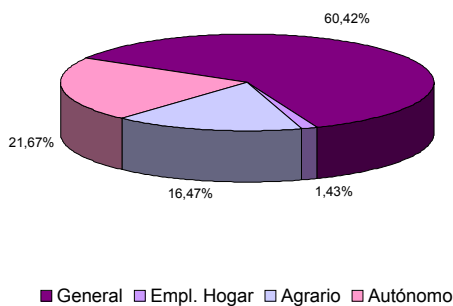

9. Afiliados en alta según régimen de afiliación y actividad económica

	RÉGIMEN	
	General	Autónomo
A Agricultura, ganadería, silvicultura y pesca	61.436	15.534
B Industrias extractivas	697	89
C Industria manufacturera	18.720	5.221
D Suministro de energía eléctrica, gas, vapor y aire acondicionado	1.436	53
E Suministro de agua, actividades de saneamiento, gestión de residuos y descontaminación	3.003	38
F Construcción	12.096	8.512
G Comercio al por mayor y al por menor; reparación de vehículos de motor y motocicletas	36.363	22.168
H Transporte y almacenamiento	6.869	3.421
I Hostelería	14.188	8.260
J Información y comunicaciones	2.822	593
K Actividades financieras y de seguros	4.983	1.227
L Actividades inmobiliarias	478	325
M Actividades profesionales, científicas y técnicas	7.678	4.183
N Actividades administrativas y servicios auxiliares	14.585	1.525
O Administración Pública y defensa; Seguridad Social obligatoria	40.679	16
P Educación	14.018	1.494
Q Actividades sanitarias y de servicios sociales	35.823	2.073
R Actividades artísticas, recreativas y de entrenamiento	2.449	1.024
S Otros servicios	4.803	4.195
T Actividades de los hogares como empleadores de personal doméstico; actividades de los hogares como productores de bienes y servicios para uso propio	5.581	0
U Actividades de organizaciones y organismos extraterritoriales	1	1
No consta	294	0

10. Afiliados en alta según sexo, edad de afiliación y actividad económica

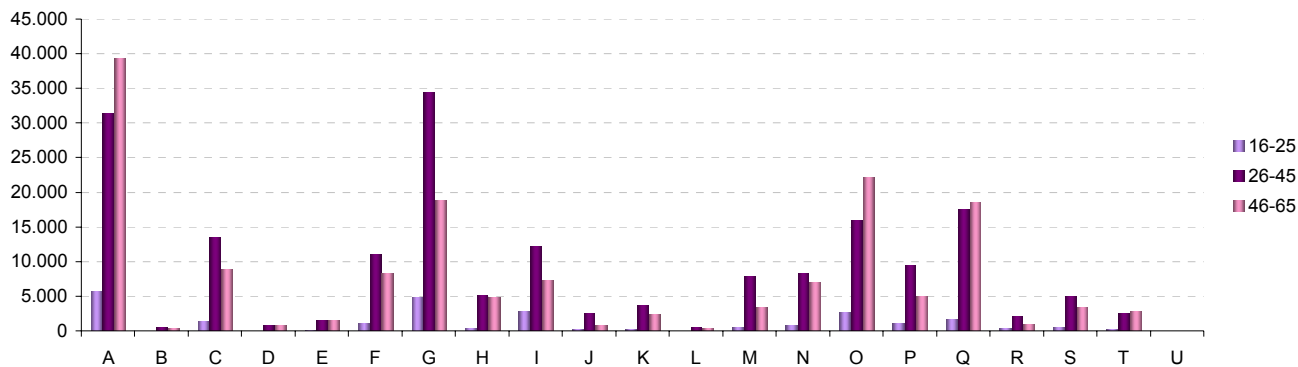
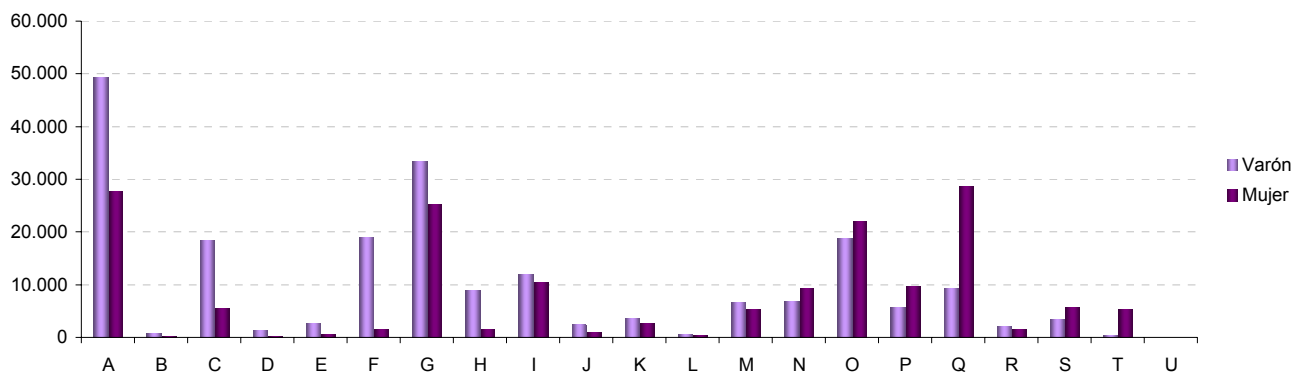

11. Afiliados en alta residentes en Extremadura por municipio de residencia. Provincia de Badajoz

06001-Acedera	258	06056-Garbayuela	138	06109-Quintana de la Serena	1.359
06002-Aceuchal	2.285	06057-Garritos	141	06110-Reina	70
06003-Ahillones	373	06058-Garrovilla, La	855	06111-Rena	279
06004-Alange	615	06059-Granja de Torrehermosa	616	06112-Retamal de Llerena	148
06005-Albuera, La	787	06903-Guadiana del Caudillo	876	06113-Ribera del Fresno	1.152
06006-Alburquerque	1.633	06060-Guareña	2.716	06114-Risco	26
06007-Alconchel	575	06061-Haba, La	372	06115-Roca de la Sierra, La	512
06008-Alconera	196	06062-Helechosa de los Montes	187	06116-Salvaleón	601
06009-Aljucén	65	06063-Herrera del Duque	1.041	06117-Salvatierra de los Barros	627
06010-Almendral	436	06064-Higuera de la Serena	243	06119-San Pedro de Mérida	318
06011-Almendralejo	10.056	06065-Higuera de Llerena	142	06123-San Vicente de Alcántara	1.662
06012-Arroyo de San Serván	1.436	06066-Higuera de Vargas	667	06118-Sancti-Spíritus	36
06013-Atalaya	103	06067-Higuera la Real	723	06120-Santa Amalia	1.687
06014-Azuaga	2.649	06068-Hinojosa del Valle	186	06121-Santa Marta	1.384
06015-Badajoz	48.082	06069-Hornachos	1.260	06122-Santos de Maimona, Los	2.676
06016-Barcarrota	1.174	06070-Jerez de los Caballeros	3.276	06124-Segura de León	568
06017-Baterno	90	06071-Lapa, La	91	06125-Sirueta	576
06018-Benquerencia de la Serena	241	06073-Llera	360	06126-Solana de los Barros	1.104
06019-Berlanga	927	06074-Llerena	1.989	06127-Talarrubias	1.026
06020-Bienvenida	742	06072-Lobón	1.077	06128-Talavera la Real	2.039
06021-Bodonal de la Sierra	345	06075-Magacela	150	06129-Táliga	208
06022-Burguillos del Cerro	838	06076-Maguilla	365	06130-Tamurejo	54
06023-Cabeza del Buey	1.536	06077-Malcocinado	131	06131-Torre de Miguel Sesmero	527
06024-Cabeza la Vaca	411	06078-Malpartida de la Serena	218	06132-Torremayor	396
06025-Calamonte	2.573	06079-Manchita	365	06133-Torremejía	869
06026-Calera de León	318	06080-Medellín	917	06134-Trasierra	265
06027-Calzadilla de los Barros	215	06081-Medina de las Torres	345	06135-Trujillanos	423
06028-Campanario	1.567	06082-Mengabril	185	06136-Usagre	627
06029-Campillo de Llerena	571	06083-Mérida	18.775	06137-Valdecaballeros	282
06030-Capilla	36	06084-Mirandilla	414	06901-Valdelacalzada	1.181
06031-Carmonita	220	06085-Monesterio	1.289	06138-Valdetorres	522
06032-Carrascalejo, El	7	06086-Montemolín	438	06139-Valencia de las Torres	222
06033-Casas de Don Pedro	400	06087-Monterrubio de la Serena	827	06140-Valencia del Mombuey	262
06034-Casas de Reina	70	06088-Montijo	5.023	06141-Valencia del Ventoso	594
06035-Castilblanco	238	06089-Morera, La	313	06146-Valle de la Serena	357
06036-Castuera	1.963	06090-Nava de Santiago, La	392	06147-Valle de Matamoros	122
06042-Cheles	532	06091-Navalvillar de Pela	1.497	06148-Valle de Santa Ana	452
06037-Codosera, La	563	06092-Nogales	258	06142-Valverde de Burguillos	89
06038-Cordobilla de Lácara	385	06093-Oliva de la Frontera	1.745	06143-Valverde de Leganés	1.680
06039-Coronada, La	708	06094-Oliva de Mérida	789	06144-Valverde de Llerena	219
06040-Corte de Peleas	601	06095-Olivenza	4.191	06145-Valverde de Mérida	408
06041-Cristina	208	06096-Orellana de la Sierra	66	06149-Villafranca de los Barros	4.242
06043-Don Álvaro	221	06097-Orellana la Vieja	788	06150-Villagarcía de la Torre	323
06044-Don Benito	12.807	06098-Palomas	259	06151-Villagonzalo	459
06045-Entrín Bajo	259	06099-Parra, La	544	06152-Villalba de los Barros	599
06046-Esparragalejo	465	06100-Peñalsordo	239	06153-Villanueva de la Serena	8.841
06047-Esparragosa de la Serena	338	06101-Peraleda del Zaucejo	195	06154-Villanueva del Fresno	1.087
06048-Esparragosa de Lares	314	06102-Puebla de Alcocer	351	06156-Villar de Rena	575
06049-Feria	358	06103-Puebla de la Calzada	1.833	06155-Villar del Rey	675
06050-Fregenal de la Sierra	1.497	06104-Puebla de la Reina	284	06157-Villarta de los Montes	124
06051-Fuenlabrada de los Montes	660	06107-Puebla de Obando	719	06158-Zafra	5.225
06052-Fuente de Cantos	1.590	06108-Puebla de Sancho Pérez	844	06159-Zahinos	1.308
06053-Fuente del Arco	226	06105-Puebla del Maestre	205	06160-Zalamea de la Serena	1.037
06054-Fuente del Maestre	2.651	06106-Puebla del Prior	167	06162-Zarza, La	1.296
06055-Fuentes de León	724	06902-Pueblonuevo del Guadiana	782	06161-Zarza-Capilla	120

12. Afiliados en alta residentes en Extremadura por municipio de residencia. Provincia de Cáceres

10001-Abadía	79	10075-Fresnedoso de Ibor	64	10149-Plasenzuela	138
10002-Abertura	134	10076-Galisteo	316	10150-Portaje	87
10003-Acebo	169	10077-Garciaz	230	10151-Portezuelo	65
10004-Acehúche	331	10078-Garganta, La	85	10152-Pozuelo de Zarcón	138
10005-Aceituna	229	10079-Garganta la Olla	358	10153-Puerto de Santa Cruz	106
10006-Ahigal	518	10080-Gargantilla	98	10154-Rebollar	76
10903-Alagón del Río	373	10081-Gargüera	36	10155-Riolobos	474
10007-Albalá	182	10082-Garrovillas de Alconétar	448	10156-Robledillo de Gata	32
10008-Alcántara	436	10083-Garvín	34	10157-Robledillo de la Vera	72
10009-Alcollarín	60	10084-Gata	471	10158-Robledillo de Trujillo	94
10010-Alcuéscar	928	10085-Gordo, El	74	10159-Robledollano	118
10012-Aldea del Cano	195	10086-Granja, La	109	10160-Romangordo	37
10013-Aldea del Obispo, La	100	10087-Guadalupe	602	10901-Rosalejo	632
10011-Aldeacentenera	221	10088-Guijo de Coria	62	10161-Ruanes	18
10014-Aldeanueva de la Vera	752	10089-Guijo de Galisteo	603	10162-Salorino	220
10015-Aldeanueva del Camino	207	10090-Guijo de Granadilla	133	10163-Salvatierra de Santiago	70
10016-Aldehuela de Jerte	152	10091-Guijo de Santa Bárbara	115	10164-San Martín de Trevejo	210
10017-Alía	252	10092-Herguiejuela	95	10165-Santa Ana	59
10018-Aliseda	722	10093-Hernán-Pérez	148	10166-Santa Cruz de la Sierra	94
10019-Almaraz	572	10094-Herrera de Alcántara	81	10167-Santa Cruz de Paniagua	105
10020-Almoharín	748	10095-Herreruela	133	10168-Santa Marta de Magasca	88
10021-Arroyo de la Luz	1.758	10096-Hervás	1.143	10169-Santiago de Alcántara	156
10023-Arroyomolinos	333	10097-Higuera	17	10170-Santiago del Campo	80
10022-Arroyomolinos de la Vera	119	10098-Hinojal	92	10171-Santibáñez el Alto	119
10024-Baños de Montemayor	147	10099-Holguera	224	10172-Santibáñez el Bajo	231
10025-Barrado	141	10100-Hoyos	291	10173-Saucedilla	256
10026-Belvis de Monroy	153	10101-Huélaga	50	10174-Segura de Toro	58
10027-Benquerencia	32	10102-Ibahernando	166	10175-Serradilla	463
10028-Berrocalejo	10	10103-Jaraicejo	151	10176-Serrejón	135
10029-Berzocana	139	10104-Jaraíz de la Vera	2.584	10177-Sierra de Fuentes	639
10030-Bohonal de Ibor	113	10105-Jarandilla de la Vera	962	10178-Talaván	241
10031-Botija	48	10106-Jarilla	42	10179-Talaveruela de la Vera	99
10032-Brozás	574	10107-Jerte	444	10180-Talayuela	3.230
10033-Cabañas del Castillo	110	10108-Ladrillar	50	10181-Tejeda de Tiétar	298
10034-Cabezabellosa	105	10109-Logrosán	593	10904-Tiétar	394
10035-Cabezueta del Valle	998	10110-Losar de la Vera	1.028	10182-Toril	36
10036-Cabrero	109	10111-Madrigal de la Vera	465	10183-Tornavacas	413
10037-Cáceres	33.450	10112-Madrigalejo	549	10184-Torno, El	251
10038-Cachorrilla	18	10113-Madroñera	727	10187-Torre de Don Miguel	160
10039-Cadalso	124	10114-Majadas	583	10188-Torre de Santa María	185
10040-Calzadilla	138	10115-Malpartida de Cáceres	1.297	10185-Torrecilla de los Ángeles	222
10041-Caminomorisco	372	10116-Malpartida de Plasencia	1.494	10186-Torrecillas de la Tiesa	386
10042-Campillo de Deleitosa	12	10117-Marchagaz	88	10190-Torrejón el Rubio	179
10043-Campo Lugar	337	10118-Mata de Alcántara	97	10189-Torrejoncillo	862
10044-Cañamero	586	10119-Membrío	209	10191-Torremenga	211
10045-Cañaveral	326	10120-Mesas de Ibor	42	10192-Torremocha	205
10046-Carbajo	72	10121-Miajadas	3.424	10193-Torreorgaz	579
10047-Carcaboso	384	10122-Millanes	49	10194-Torrequemada	173
10048-Carrascalejo	59	10123-Mirabel	200	10195-Trujillo	3.049
10049-Casar de Cáceres	1.536	10124-Mohedas de Granadilla	311	10196-Valdastillas	101
10050-Casar de Palomero	322	10125-Monroy	325	10197-Valdecañas de Tajo	22
10051-Casares de las Hurdes	62	10126-Montánchez	572	10198-Valdefuentes	367
10052-Casas de Don Antonio	37	10127-Montehermoso	2.015	10199-Valdehúncar	43
10053-Casas de Don Gómez	71	10128-Moraleja	2.111	10200-Valdelacasa de Tajo	80
10056-Casas de Millán	140	10129-Morcillo	122	10201-Valdemorales	76
10057-Casas de Miravete	25	10130-Navaconcejo	881	10202-Valdeobispo	191
10054-Casas del Castañar	179	10131-Navalmoral de la Mata	5.808	10203-Valencia de Alcántara	1.589
10055-Casas del Monte	260	10132-Navalvillar de Ibor	134	10204-Valverde de la Vera	115
10058-Casatejada	473	10133-Navas del Madroño	348	10205-Valverde del Fresno	739
10059-Casillas de Coria	135	10134-Navezuelas	233	10902-Vegaviana	254
10060-Castañar de Ibor	351	10135-Nuñomoral	400	10206-Viandar de la Vera	69
10061-Ceclavín	605	10136-Oliva de Plasencia	60	10207-Villa del Campo	131
10062-Cedillo	168	10137-Palomero	146	10208-Villa del Rey	46
10063-Cerezo	52	10138-Pasarón de la Vera	187	10209-Villamesias	105
10064-Cilleros	589	10139-Pedroso de Acim	32	10210-Villamiel	204
10065-Collado	37	10140-Peraleda de la Mata	469	10211-Villanueva de la Sierra	142
10066-Conquista de la Sierra	44	10141-Peraleda de San Román	76	10212-Villanueva de la Vera	593
10067-Coria	3.884	10142-Perales del Puerto	315	10214-Villar de Plasencia	55
10068-Cuacos de Yuste	293	10143-Pescueza	41	10213-Villar del Pedroso	152
10069-Cumbre, La	298	10144-Pesga, La	283	10215-Villasbuenas de Gata	149
10070-Deleitosa	268	10145-Piedras Albas	38	10216-Zarza de Granadilla	564
10071-Descargamaría	35	10146-Pinofranqueado	595	10217-Zarza de Montánchez	163
10072-Eljas	270	10147-Piornal	511	10218-Zarza la Mayor	458
10073-Escorial	276	10148-Plasencia	13.263	10219-Zorita	404

Afiados en alta residentes en Extremadura por municipio de residencia y régimen y sector de actividad

PROVINCIA DE BADAJOZ

	TOTAL	SECTOR DE ACTIVIDAD					RÉGIMEN			
		Agricultura	Industria	Construcción	Servicios	No consta	R. G.		R. E.	
							Empleados de hogar	R. G. Sist. Especial Agrario		Autónomo
06001-Acedera	258	122	12	6	118	0	108	1	49	100
06002-Aceuchal	2.285	1.168	144	98	874	1	723	4	996	562
06003-Ahillones	373	213	11	11	138	0	126	1	186	60
06004-Alange	615	179	30	67	339	0	324	3	128	160
06005-Albuera, La	787	296	61	45	385	0	365	11	284	127
06006-Alburquerque	1.633	436	176	69	951	1	918	19	330	366
06007-Alconchel	575	240	27	37	271	0	242	4	211	118
06008-Alconera	196	17	62	6	111	0	152	2	14	28
06009-Aljucén	65	9	2	4	50	0	42	1	8	14
06010-Almendral	436	153	34	22	227	0	212	4	129	91
06011-Almendralejo	10.056	1.009	1.247	603	7.188	9	6.806	99	634	2.517
06012-Arroyo de San Serván	1.436	631	99	72	633	1	578	6	520	332
06013-Atalaya	103	38	4	4	56	1	47	6	34	16
06014-Azuaga	2.649	662	206	137	1.643	1	1.424	31	513	681
06015-Badajoz	48.082	1.839	2.157	1.584	42.478	24	37.212	1.302	1.263	8.305
06016-Barcarrota	1.174	316	110	65	683	0	626	13	254	281
06017-Baterno	90	67	1	0	22	0	14	0	41	35
06018-Benquerencia de la Serena	241	121	7	7	106	0	92	0	78	71
06019-Berlanga	927	444	51	29	402	1	346	2	381	198
06020-Bienvenida	742	306	48	51	336	1	318	2	231	191
06021-Bodonal de la Sierra	345	126	49	26	144	0	145	4	78	118
06022-Burguillos del Cerro	838	184	97	24	533	0	468	21	148	201
06023-Cabeza del Buey	1.536	398	131	81	919	7	780	14	275	467
06024-Cabeza la Vaca	411	144	59	17	191	0	192	1	131	87
06025-Calamonte	2.573	920	185	138	1.328	2	1.325	11	857	380
06026-Calera de León	318	104	73	7	134	0	147	1	69	101
06027-Calzadilla de los Barros	215	72	12	12	117	2	117	1	58	39
06028-Campanario	1.567	249	196	148	970	4	981	22	148	416
06029-Campillo de Llerena	571	331	21	39	180	0	168	1	307	95
06030-Capilla	36	9	2	2	23	0	21	0	4	11
06031-Carmonita	220	132	3	8	77	0	67	1	128	24
06032-Carrascalejo, El	7	1	1	0	5	0	6	0	0	1
06033-Casas de Don Pedro	400	116	21	39	222	2	193	3	96	108
06034-Casas de Reina	70	33	8	0	29	0	28	0	24	18
06035-Castilblanco	238	52	25	16	145	0	124	1	38	75
06036-Castuera	1.963	236	218	69	1.440	0	1.205	24	102	632
06042-Cheles	532	350	12	16	154	0	136	2	338	56
06037-Codosera, La	563	240	30	26	267	0	230	5	208	120
06038-Cordobilla de Lácara	385	239	10	11	124	1	102	2	218	63
06039-Coronada, La	708	272	35	54	347	0	343	9	247	109
06040-Corte de Peleas	601	411	22	9	159	0	139	2	368	92
06041-Cristina	208	94	30	5	78	1	94	0	78	36
06043-Don Alvaro	221	30	14	13	164	0	150	1	18	52
06044-Don Benito	12.807	2.076	1.065	744	8.914	8	8.193	257	1.573	2.784
06045-Entrín Bajo	259	188	8	11	52	0	55	0	166	38
06046-Esparragalejo	465	87	34	40	304	0	335	4	69	57
06047-Esparragosa de la Serena	338	169	40	20	109	0	130	0	138	70
06048-Esparragosa de Lares	314	125	19	18	151	1	142	0	90	82
06049-Feria	358	130	39	26	163	0	160	3	94	101
06050-Fregenal de la Sierra	1.497	148	261	58	1.029	1	911	20	85	481
06051-Fuenlabrada de los Montes	660	403	16	16	224	1	193	1	97	369
06052-Fuente de Cantos	1.590	301	137	98	1.052	2	942	21	194	433
06053-Fuente del Arco	226	115	6	16	89	0	84	1	96	45
06054-Fuente del Maestre	2.651	1.131	326	100	1.092	2	1.113	14	945	579
06055-Fuentes de León	724	263	80	39	341	1	306	6	174	238
06056-Garbayuela	138	47	6	13	72	0	63	4	30	41
06057-Garlitos	141	69	16	4	51	1	50	1	49	41
06058-Garrovilla, La	855	291	78	48	437	1	467	3	242	143
06059-Granja de Torrehermosa	616	190	22	40	364	0	286	10	122	198
06903-Guadiana del Caudillo	876	358	43	79	395	1	383	6	306	181
06060-Guareña	2.716	1.246	189	77	1.201	3	1.084	11	1.147	474
06061-Haba, La	372	58	31	33	249	1	223	8	41	100
06062-Helechosa de los Montes	187	83	4	8	91	1	81	0	71	35
06063-Herrera del Duque	1.041	257	112	49	622	1	563	3	134	341
06064-Higuera de la Serena	243	75	13	15	140	0	118	2	57	66
06065-Higuera de Llerena	142	96	5	5	36	0	37	0	86	19
06066-Higuera de Vargas	667	386	25	22	234	0	172	7	394	94
06067-Higuera la Real	723	116	197	38	370	2	425	9	74	215
06068-Hinojosa del Valle	186	110	5	2	69	0	53	2	104	27
06069-Hornachos	1.260	584	82	53	541	0	452	5	552	251
06070-Jerez de los Caballeros	3.276	293	738	167	2.074	4	2.252	22	226	776
06071-Lapa, La	91	42	7	2	40	0	36	1	36	18
06073-Llera	360	209	12	9	130	0	107	0	191	62
06074-Llerena	1.989	195	116	57	1.619	2	1.403	22	144	420
06072-Lobón	1.077	470	52	31	524	0	509	1	401	166

Afiados en alta residentes en Extremadura por municipio de residencia y régimen y sector de actividad

PROVINCIA DE BADAJOZ

	TOTAL	SECTOR DE ACTIVIDAD					RÉGIMEN			
		Agricultura	Industria	Construcción	Servicios	No consta	R. G.		R. E.	
							Empleados de hogar	R. G. Sist. Especial Agrario		Autónomo
06075-Magacela	150	49	13	8	80	0	73	4	37	36
06076-Maguilla	365	232	22	10	101	0	93	1	198	73
06077-Malcocinado	131	101	7	1	22	0	23	0	101	7
06078-Malpartida de la Serena	218	108	7	1	102	0	77	0	96	45
06079-Manchita	365	253	10	18	84	0	83	0	238	44
06080-Medellín	917	406	63	38	410	0	348	4	359	206
06081-Medina de las Torres	345	71	57	29	186	2	197	5	51	92
06082-Mengabril	185	96	17	9	63	0	60	3	93	29
06083-Mérida	18.775	455	964	603	16.747	6	14.901	224	244	3.406
06084-Mirandilla	414	135	17	20	242	0	226	11	95	82
06085-Monesterio	1.289	208	182	87	812	0	707	2	105	475
06086-Montemolín	438	188	30	29	191	0	188	2	156	92
06087-Monterrubio de la Serena	827	416	87	32	292	0	300	6	286	235
06088-Montijo	5.023	1.073	395	297	3.252	6	3.025	36	901	1.061
06089-Morera, La	313	176	12	13	112	0	103	1	146	63
06090-Nava de Santiago, La	392	233	16	7	136	0	110	3	192	87
06091-Navalvillar de Pela	1.497	572	68	87	770	0	610	12	431	444
06092-Nogales	258	119	42	17	80	0	100	2	107	49
06093-Oliva de la Frontera	1.745	586	204	104	847	4	801	5	493	446
06094-Oliva de Mérida	789	608	14	37	130	0	129	1	596	63
06095-Olivenza	4.191	1.351	216	250	2.373	1	2.150	61	1.268	712
06096-Orellana de la Sierra	66	16	2	0	47	1	42	0	12	12
06097-Orellana la Vieja	788	138	49	99	500	2	471	6	50	261
06098-Palomas	259	170	13	11	65	0	72	0	161	26
06099-Parra, La	544	317	31	37	159	0	146	3	316	79
06100-Peñalsordo	239	92	15	16	116	0	90	1	46	102
06101-Peraleda del Zaucejo	195	114	10	0	71	0	69	0	85	41
06102-Puebla de Alcocer	351	69	31	13	238	0	200	3	35	113
06103-Puebla de la Calzada	1.833	491	137	175	1.030	0	998	9	421	405
06104-Puebla de la Reina	284	150	15	13	106	0	100	1	130	53
06107-Puebla de Obando	719	435	23	31	230	0	199	11	429	80
06108-Puebla de Sancho Pérez	844	120	128	63	533	0	539	18	87	200
06105-Puebla del Maestre	205	104	17	7	77	0	75	1	84	45
06106-Puebla del Prior	167	81	12	11	63	0	52	0	66	49
06902-Pueblonuevo del Guadiana	782	371	41	30	340	0	316	4	331	131
06109-Quintana de la Serena	1.359	131	334	94	796	4	867	11	75	406
06110-Reina	70	47	0	2	21	0	20	0	43	7
06111-Rena	279	191	12	3	73	0	61	1	170	47
06112-Retamal de Llerena	148	86	5	9	48	0	37	0	74	37
06113-Ribera del Fresno	1.152	373	81	70	628	0	539	3	248	362
06114-Risco	26	14	1	0	11	0	9	0	12	5
06115-Roca de la Sierra, La	512	220	24	30	238	0	223	3	196	90
06116-Salvaleón	601	196	119	10	276	0	316	6	149	130
06117-Salvatierra de los Barros	627	235	112	23	257	0	266	2	186	173
06119-San Pedro de Mérida	318	134	7	9	168	0	148	3	126	41
06123-San Vicente de Alcántara	1.662	186	515	87	873	1	1.056	15	129	462
06118-Sancti-Spíritus	36	18	1	1	16	0	13	0	10	13
06120-Santa Amalia	1.687	774	151	87	674	1	667	9	618	393
06121-Santa Marta	1.384	445	101	114	724	0	625	14	327	418
06122-Santos de Maimona, Los	2.676	420	291	199	1.765	1	1.675	61	333	607
06124-Segura de León	568	207	60	32	267	2	257	3	178	130
06125-Siruela	576	191	33	29	323	0	262	10	66	238
06126-Solana de los Barros	1.104	675	50	62	317	0	305	1	592	206
06127-Talarrubias	1.026	188	113	62	661	2	619	8	98	301
06128-Talavera la Real	2.039	712	159	106	1.062	0	955	25	596	463
06129-Táliga	208	78	15	24	91	0	80	4	72	52
06130-Tamurejo	54	26	2	1	25	0	20	0	9	25
06131-Torre de Miguel Sesmero	527	228	60	20	219	0	225	3	213	86
06132-Torremayor	396	229	23	12	132	0	144	2	212	38
06133-Torremejía	869	382	103	46	338	0	362	2	342	163
06134-Trasierra	265	176	5	8	76	0	65	5	162	33
06135-Trujillanos	423	56	17	21	328	1	302	5	31	85
06136-Usagre	627	289	28	42	267	1	254	4	250	119
06137-Valdecaballeros	282	57	23	31	170	1	145	2	41	94
06901-Valdelacalzada	1.181	598	48	89	446	0	435	5	513	228
06138-Valdetorres	522	309	31	11	171	0	171	1	295	55
06139-Valencia de las Torres	222	109	10	1	102	0	85	1	95	41
06140-Valencia del Mombuey	262	155	18	8	81	0	74	0	145	43
06141-Valencia del Ventoso	594	221	77	26	268	2	269	3	154	168
06146-Valle de la Serena	357	173	15	24	145	0	128	0	139	90
06147-Valle de Matamoros	122	42	20	2	58	0	69	1	39	13
06148-Valle de Santa Ana	452	157	86	25	184	0	240	1	142	69
06142-Valverde de Burguillos	89	15	28	3	43	0	63	1	11	14
06143-Valverde de Leganés	1.680	781	107	101	691	0	630	21	745	284
06144-Valverde de Llerena	219	135	5	2	77	0	57	0	121	41

Afilados en alta residentes en Extremadura por municipio de residencia y régimen y sector de actividad

PROVINCIA DE BADAJOZ

	TOTAL	SECTOR DE ACTIVIDAD					RÉGIMEN			
		Agricultura	Industria	Construcción	Servicios	No consta	R. G.	R. G. Sist.	R. E.	
							Empleados de hogar	Especial Agrario	Autónomo	Autónomo
06145-Valverde de Mérida	408	188	15	9	196	0	183	2	172	51
06149-Villafranca de los Barros	4.242	617	562	237	2.825	1	2.822	35	404	981
06150-Villagarcía de la Torre	323	121	25	19	158	0	148	0	110	65
06151-Villagonzalo	459	198	32	24	205	0	190	5	163	101
06152-Villalba de los Barros	599	306	36	37	220	0	206	4	262	127
06153-Villanueva de la Serena	8.841	1.783	607	532	5.915	4	5.377	143	1.349	1.972
06154-Villanueva del Fresno	1.087	554	66	28	439	0	356	10	485	236
06156-Villar de Rena	575	350	24	20	181	0	186	3	237	149
06155-Villar del Rey	675	223	53	49	349	1	333	12	199	131
06157-Villarta de los Montes	124	46	2	2	74	0	59	0	28	37
06158-Zafra	5.225	179	678	196	4.169	3	3.840	72	86	1.227
06159-Zahínos	1.308	871	80	48	309	0	308	1	803	196
06160-Zalamea de la Serena	1.037	221	95	73	647	1	544	3	165	325
06162-Zarza, La	1.296	410	103	107	676	0	625	10	326	335
06161-Zarza-Capilla	120	44	17	9	50	0	44	0	23	53

Afilados en alta residentes en Extremadura por municipio de residencia y régimen y sector de actividad

PROVINCIA DE CÁCERES

	TOTAL	SECTOR DE ACTIVIDAD					RÉGIMEN			
		Agricultura	Industria	Construcción	Servicios	No consta	R. G.		R. E.	
							Empleados de hogar	R. G. Sist. Especial Agrario		R. E. Autónomo
10001-Abadía	79	12	11	11	45	0	47	1	11	20
10002-Abertura	134	63	15	8	48	0	58	0	48	28
10003-Acebo	169	72	9	18	70	0	41	1	65	62
10004-Acehúche	331	169	39	15	108	0	105	0	142	84
10005-Aceituna	229	141	15	12	61	0	62	0	136	31
10006-Ahigal	518	238	43	27	208	2	181	0	203	134
10903-Alagón del Río	373	176	35	27	135	0	145	3	119	106
10007-Albalá	182	58	4	17	102	1	90	0	35	57
10008-Alcántara	436	44	42	40	309	1	300	4	25	107
10009-Alcollarín	60	22	3	1	34	0	31	1	20	8
10010-Alcuéscar	928	274	42	74	536	2	518	4	257	149
10012-Aldea del Cano	195	42	12	8	131	2	115	3	33	44
10013-Aldea del Obispo, La	100	45	4	13	36	2	40	0	29	31
10011-Aldeacentenera	221	89	15	21	96	0	92	2	68	59
10014-Aldeanueva de la Vera	752	417	45	58	231	1	214	1	248	289
10015-Aldeanueva del Camino	207	24	29	13	141	0	112	0	9	86
10016-Aldehuela de Jerte	152	35	7	15	95	0	85	4	29	34
10017-Alía	252	94	9	16	131	2	103	4	64	81
10018-Aliseda	722	281	68	43	328	2	322	17	252	131
10019-Almaraz	572	37	181	61	292	1	461	1	18	92
10020-Almoharín	748	357	45	39	307	0	293	5	340	110
10021-Arroyo de la Luz	1.758	136	120	261	1.239	2	1.211	57	73	417
10023-Arroyomolinos	333	135	20	12	166	0	146	1	120	66
10022-Arroyomolinos de la Vera	119	50	8	9	52	0	47	0	37	35
10024-Baños de Montemayor	147	10	7	15	115	0	78	2	3	64
10025-Barrado	141	74	5	11	50	1	49	1	41	50
10026-Belvis de Monroy	153	26	18	5	104	0	103	1	5	44
10027-Benquerencia	32	12	1	0	19	0	17	0	10	5
10028-Berrocalejo	10	3	1	1	5	0	5	0	1	4
10029-Berzocana	139	53	10	11	64	1	58	1	40	40
10030-Bohonal de Ibor	113	20	6	12	75	0	59	2	15	37
10031-Botija	48	17	3	2	26	0	24	0	8	16
10032-Brozás	574	141	41	56	335	1	288	11	87	188
10033-Cabañas del Castillo	110	49	5	12	44	0	38	2	26	44
10034-Cabezabellosa	105	43	6	14	42	0	40	2	27	36
10035-Cabezuela del Valle	998	664	15	54	264	1	211	9	587	191
10036-Cabrero	109	74	6	4	25	0	19	1	56	33
10037-Cáceres	33.450	593	1.566	1.585	29.688	18	26.358	884	243	5.965
10038-Cachorrilla	18	4	0	2	12	0	11	0	2	5
10039-Cadalso	124	61	9	8	44	2	42	1	58	23
10040-Calzadilla	138	61	10	8	59	0	62	1	45	30
10041-Caminomorisco	372	108	14	34	216	0	197	3	74	98
10042-Campillo de Deleitosa	12	1	1	2	8	0	8	0	0	4
10043-Campo Lugar	337	181	14	12	129	1	120	1	122	94
10044-Cañamero	586	204	42	50	290	0	223	5	179	179
10045-Cañaveral	326	34	47	25	220	0	199	10	30	87
10046-Carbajo	72	29	4	3	36	0	34	0	27	11
10047-Carcaboso	384	71	42	38	232	1	224	11	61	88
10048-Carrascalejo	59	9	1	12	37	0	25	1	2	31
10049-Casar de Cáceres	1.536	137	211	154	1.031	3	1.043	51	44	398
10050-Casar de Palomero	322	167	11	21	123	0	102	0	152	68
10051-Casares de las Hurdes	62	16	3	3	40	0	31	0	12	19
10052-Casas de Don Antonio	37	8	3	4	22	0	20	2	8	7
10053-Casas de Don Gómez	71	19	1	12	39	0	28	2	11	30
10056-Casas de Millán	140	35	15	10	80	0	71	3	28	38
10057-Casas de Miravete	25	2	0	3	20	0	18	0	1	6
10054-Casas del Castañar	179	56	1	10	112	0	86	1	31	61
10055-Casas del Monte	260	92	53	25	90	0	124	0	83	53
10058-Casatejada	473	151	73	50	199	0	259	3	134	77
10059-Casillas de Coria	135	45	7	14	67	2	71	1	39	24
10060-Castañar de Ibor	351	118	32	37	162	2	155	1	109	86
10061-Ceclavín	605	325	29	42	207	2	190	4	305	106
10062-Cedillo	168	66	27	10	65	0	81	0	64	23
10063-Cerezo	52	30	2	0	20	0	14	0	27	11
10064-Cilleros	589	302	20	35	232	0	186	5	257	141
10065-Collado	37	9	6	3	19	0	21	0	6	10
10066-Conquista de la Sierra	44	11	3	4	26	0	22	1	5	16
10067-Coria	3.884	520	229	324	2.810	1	2.469	46	348	1.021
10068-Cuacos de Yuste	293	50	79	25	139	0	169	11	33	80
10069-Cumbre, La	298	56	22	26	189	5	206	3	35	54
10070-Deleitosa	268	45	43	24	156	0	146	7	21	94
10071-Descargamaría	35	10	2	3	20	0	20	0	10	5
10072-Eljas	270	137	9	23	98	3	85	0	135	50
10073-Escorial	276	106	39	26	105	0	147	2	81	46
10075-Fresnedoso de Ibor	64	18	5	4	36	1	27	2	13	22

Afilados en alta residentes en Extremadura por municipio de residencia y régimen y sector de actividad

PROVINCIA DE CÁCERES

	TOTAL	SECTOR DE ACTIVIDAD					RÉGIMEN			
		Agricultura	Industria	Construcción	Servicios	No consta	R. G.	R. G. Sist.	R. E.	
							Empleados de hogar	Especial Agrario	Autónomo	
10076-Galisteo	316	103	33	21	158	1	163	8	77	68
10077-Garciaz	230	114	8	18	90	0	79	1	90	60
10078-Garganta, La	85	25	9	15	36	0	37	0	13	35
10079-Garganta la Olla	358	195	23	17	121	2	102	1	143	112
10080-Gargantilla	98	44	4	12	37	1	34	0	32	32
10081-Gargüera	36	13	1	2	20	0	15	1	1	19
10082-Garrovilas de Alconétar	448	67	44	40	295	2	288	6	26	128
10083-Garvín	34	16	2	4	12	0	11	0	11	12
10084-Gata	471	208	15	42	204	2	185	5	158	123
10085-Gordo, El	74	7	21	8	38	0	60	1	6	7
10086-Granja, La	109	35	23	9	42	0	52	1	27	29
10087-Guadalupe	602	94	25	48	434	1	372	2	79	149
10088-Guijo de Coria	62	33	3	5	21	0	20	0	23	19
10089-Guijo de Galisteo	603	315	34	27	227	0	221	2	229	151
10090-Guijo de Granadilla	133	36	6	7	83	1	73	0	22	38
10091-Guijo de Santa Bárbara	115	27	15	13	60	0	61	0	12	42
10092-Herguijuela	95	19	9	9	57	1	56	0	17	22
10093-Hernán-Pérez	148	64	8	19	57	0	63	1	51	33
10094-Herrera de Alcántara	81	48	1	6	26	0	18	1	49	13
10095-Herreruela	133	49	13	4	67	0	61	6	43	23
10096-Hervás	1.143	60	180	84	816	3	675	12	45	411
10097-Higuera	17	8	3	2	4	0	8	0	4	5
10098-Hinojal	92	27	4	12	49	0	33	3	6	50
10099-Holguera	224	90	11	21	100	2	98	0	61	65
10100-Hoyos	291	93	15	28	155	0	141	2	88	60
10101-Huéлага	50	22	1	1	26	0	20	1	14	15
10102-Ibahernando	166	25	12	31	97	1	112	3	14	37
10103-Jaraicejo	151	39	7	19	86	0	71	3	26	51
10104-Jaraíz de la Vera	2.584	912	321	143	1.208	0	1.159	25	806	594
10105-Jarandilla de la Vera	962	225	76	95	564	2	479	10	135	338
10106-Jarilla	42	10	4	0	28	0	25	0	6	11
10107-Jerte	444	246	6	30	162	0	111	0	213	120
10108-Ladrillar	50	25	1	7	17	0	13	0	3	34
10109-Logrosán	593	124	33	48	387	1	319	4	83	187
10110-Losar de la Vera	1.028	406	59	57	504	2	401	8	212	407
10111-Madrigal de la Vera	465	136	33	47	249	0	183	4	127	151
10112-Madrigalejo	549	235	25	19	270	0	231	4	187	127
10113-Madroñera	727	140	27	89	468	3	401	10	125	191
10114-Majadas	583	340	39	25	178	1	206	1	333	43
10115-Malpartida de Cáceres	1.297	63	109	111	1.012	2	946	41	45	265
10116-Malpartida de Plasencia	1.494	146	283	179	886	0	1.041	23	104	326
10117-Marchagaz	88	61	2	5	20	0	18	1	60	9
10118-Mata de Alcántara	97	30	3	7	57	0	53	2	15	27
10119-Membrío	209	93	12	16	88	0	79	3	84	43
10120-Mesas de Ibor	42	8	3	6	25	0	26	0	1	15
10121-Miajadas	3.424	803	437	233	1.949	2	1.871	32	382	1.139
10122-Millanes	49	3	9	7	29	1	32	0	1	16
10123-Mirabel	200	38	43	13	104	2	122	3	38	37
10124-Mohedas de Granadilla	311	163	16	25	107	0	88	2	157	64
10125-Monroy	325	140	20	30	135	0	117	16	99	93
10126-Montánchez	572	111	53	40	368	0	327	4	100	141
10127-Montehermoso	2.015	688	158	162	1.005	2	892	7	522	594
10128-Moraleja	2.111	421	154	161	1.371	4	1.154	21	278	658
10129-Morcillo	122	55	10	10	46	1	50	0	48	24
10130-Navaconcejo	881	558	20	63	239	1	211	5	489	176
10131-Navalmoral de la Mata	5.808	628	992	358	3.825	5	4.035	74	546	1.153
10132-Navalvillar de Ibor	134	62	8	9	55	0	45	3	56	30
10133-Navas del Madroño	348	65	20	52	209	2	189	15	44	100
10134-Navezuelas	233	118	4	20	90	1	81	0	100	52
10135-Nuñomoral	400	124	21	42	213	0	208	1	96	95
10136-Oliva de Plasencia	60	14	5	4	37	0	28	0	14	18
10137-Palomero	146	84	11	7	44	0	35	0	71	40
10138-Pasarón de la Vera	187	79	7	14	86	1	74	3	72	38
10139-Pedroso de Acim	32	10	6	1	15	0	17	0	9	6
10140-Peraleda de la Mata	469	95	100	39	233	2	287	2	61	119
10141-Peraleda de San Román	76	33	5	15	23	0	22	0	22	32
10142-Perales del Puerto	315	184	9	18	104	0	92	1	178	44
10143-Pescueza	41	13	1	3	24	0	18	0	4	19
10144-Pesga, La	283	135	5	19	123	1	102	0	85	96
10145-Piedras Albas	38	18	2	1	15	2	16	0	14	8
10146-Pinofranqueado	595	250	18	50	276	1	221	2	154	218
10147-Piornal	511	302	14	25	170	0	144	1	169	197
10148-Plasencia	13.263	578	968	762	10.949	6	9.784	247	361	2.871
10149-Plasenzuela	138	35	12	14	77	0	89	1	19	29
10150-Portaje	87	30	4	1	52	0	45	0	23	19

Afilados en alta residentes en Extremadura por municipio de residencia y régimen y sector de actividad

PROVINCIA DE CÁCERES

	TOTAL	SECTOR DE ACTIVIDAD					RÉGIMEN			
		Agricultura	Industria	Construcción	Servicios	No consta	R. G.	R. G. Sist.	R. E.	
							Empleados de hogar	Especial Agrario	Autónomo	
10151-Portezuelo	65	26	3	12	24	0	26	2	25	12
10152-Pozuelo de Zarzón	138	63	17	5	53	0	49	2	50	37
10153-Puerto de Santa Cruz	106	35	4	8	59	0	48	8	29	21
10154-Rebollar	76	60	0	3	13	0	10	0	41	25
10155-Riolobos	474	252	26	35	161	0	160	1	169	144
10156-Robledillo de Gata	32	10	0	0	22	0	15	0	9	8
10157-Robledillo de la Vera	72	16	8	5	43	0	34	0	7	31
10158-Robledillo de Trujillo	94	41	4	6	43	0	38	0	40	16
10159-Robledollano	118	53	16	13	36	0	36	1	50	31
10160-Romangordo	37	3	1	3	30	0	31	0	1	5
10901-Rosalejo	632	339	59	35	198	1	221	5	248	158
10161-Ruanes	18	7	0	2	9	0	10	0	5	3
10162-Salorino	220	96	13	14	97	0	87	2	93	38
10163-Salvatierra de Santiago	70	11	10	10	37	2	39	1	5	25
10164-San Martín de Trevejo	210	99	14	11	85	1	60	0	84	66
10165-Santa Ana	59	19	3	6	31	0	29	1	12	17
10166-Santa Cruz de la Sierra	94	40	6	8	40	0	37	1	26	30
10167-Santa Cruz de Paniagua	105	77	2	2	24	0	19	1	70	15
10168-Santa Marta de Magasca	88	31	6	2	49	0	47	0	28	13
10169-Santiago de Alcántara	156	48	8	22	78	0	76	4	48	28
10170-Santiago del Campo	80	31	2	8	39	0	40	0	11	29
10171-Santibáñez el Alto	119	76	3	4	36	0	30	3	73	13
10172-Santibáñez el Bajo	231	94	24	17	96	0	95	1	76	59
10173-Saucedilla	256	90	48	18	100	0	140	1	77	38
10174-Segura de Toro	58	12	5	7	34	0	33	0	7	18
10175-Serradilla	463	136	24	38	265	0	237	11	110	105
10176-Serrejón	135	58	9	4	63	1	66	1	50	18
10177-Sierra de Fuentes	639	43	40	62	493	1	441	30	27	141
10178-Talaván	241	80	13	42	106	0	112	1	57	71
10179-Talaveruela de la Vera	99	36	4	10	48	1	38	1	28	32
10180-Talayuela	3.230	1.694	370	164	1.001	1	1.168	6	1.512	544
10181-Tejeda de Tiétar	298	132	17	19	128	2	109	3	117	69
10904-Tiétar	394	198	45	16	135	0	148	1	169	76
10182-Toril	36	21	2	1	12	0	12	0	23	1
10183-Tornavacas	413	245	10	43	114	1	77	2	214	120
10184-Torno, El	251	110	6	17	118	0	95	3	56	97
10187-Torre de Don Miguel	160	67	9	8	76	0	64	0	66	30
10188-Torre de Santa María	185	82	19	7	77	0	72	1	77	35
10185-Torrecilla de los Angeles	222	108	10	18	86	0	87	1	88	46
10186-Torrecillas de la Tiesa	386	83	44	60	199	0	211	1	49	125
10190-Torrejón el Rubio	179	70	5	11	93	0	71	4	58	46
10189-Torrejoncillo	862	182	58	124	496	2	453	10	158	241
10191-Torremenga	211	64	19	22	105	1	109	0	58	44
10192-Torremocha	205	41	8	21	132	3	126	5	21	53
10193-Torreorgaz	579	59	46	92	379	3	377	25	20	157
10194-Torrequemada	173	20	19	12	121	1	98	2	11	62
10195-Trujillo	3.049	242	339	244	2.220	4	2.067	54	137	791
10196-Valdastillas	101	38	5	12	45	1	46	1	20	34
10197-Valdecañas de Tajo	22	1	2	7	12	0	14	0	1	7
10198-Valdefuentes	367	90	29	24	224	0	200	2	63	102
10199-Valdehúncar	43	5	8	1	29	0	29	1	3	10
10200-Valdelacasa de Tajo	80	16	3	24	37	0	32	0	6	42
10201-Valdemorales	76	43	0	1	32	0	28	0	40	8
10202-Valdeobispo	191	61	11	11	108	0	100	3	51	37
10203-Valencia de Alcántara	1.589	234	154	128	1.073	0	916	30	173	470
10204-Valverde de la Vera	115	32	6	12	65	0	52	1	23	39
10205-Valverde del Fresno	739	299	52	58	330	0	258	5	251	225
10902-Vegaviana	254	113	11	21	109	0	118	2	66	68
10206-Viandar de la Vera	69	16	9	13	31	0	39	0	10	20
10207-Villa del Campo	131	69	9	6	47	0	42	1	56	32
10208-Villa del Rey	46	20	2	4	19	1	21	0	16	9
10209-Villamesías	105	54	4	2	45	0	40	1	51	13
10210-Villamiel	204	127	11	18	48	0	47	0	118	39
10211-Villanueva de la Sierra	142	86	8	12	36	0	42	0	80	20
10212-Villanueva de la Vera	593	130	51	52	360	0	267	14	91	221
10213-Villar del Pedroso	152	59	6	20	65	2	58	2	26	66
10214-Villar de Plasencia	55	18	4	3	30	0	26	0	5	24
10215-Villasbuenas de Gata	149	70	4	9	66	0	54	0	62	33
10216-Zarza de Granadilla	564	125	80	57	302	0	247	3	91	223
10217-Zarza de Montánchez	163	71	12	10	70	0	62	1	63	37
10218-Zarza la Mayor	458	282	19	29	128	0	101	7	263	87
10219-Zorita	404	125	21	44	214	0	183	10	108	103