

Empresas dadas de alta en la Seguridad Social en Extremadura

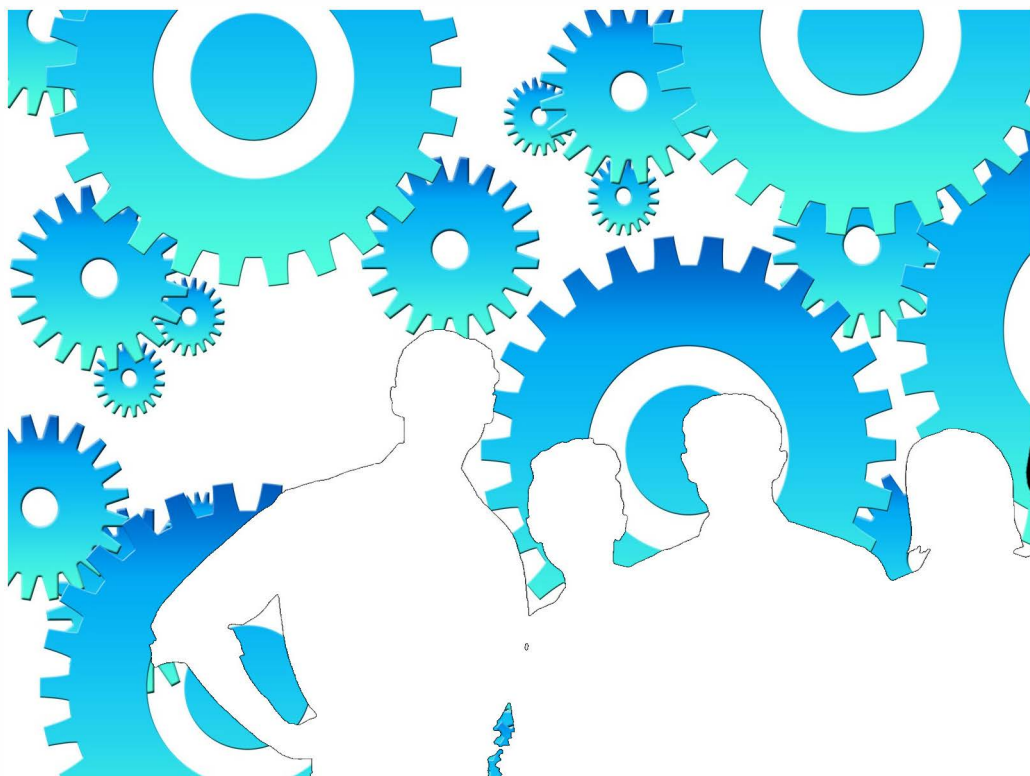

Febrero 2024

ieex
Instituto de Estadística
de Extremadura

JUNTA DE EXTREMADURA

NOTAS ACLARATORIAS:

Se recoge la información relativa a empresas en alta laboral que figuran inscritas en la Seguridad Social.

La información de este apartado se ha obtenido a partir del fichero de Cuentas de Cotización de la Seguridad Social por cuenta ajena con excepción del Sistema Especial de Empleados de Hogar, siguiendo la metodología que utiliza la Tesorería General de la Seguridad Social.

Bajo una Cuenta de Cotización figuran agrupados los trabajadores afiliados que pertenecen a una misma empresa, desarrollan su actividad laboral en una misma provincia y sus características frente a la cotización son homogéneas. En esta publicación una empresa agrupa todas las Cuentas de Cotización con el mismo número de Identificación Fiscal.

A cada empresa se le ha asignado la actividad económica asociada a su cuenta de cotización, cuando sólo tiene una, o a la cuenta de cotización con más trabajadores, cuando tiene varias. Siguiendo la metodología que utiliza la Tesorería General de la Seguridad Social, se excluye del sector servicios "Administración Pública y defensa, Seguridad Social obligatoria".

Los datos para Extremadura y para cada provincia corresponden a las empresas que tienen algún centro de trabajo en el respectivo territorio. Dado que una misma empresa puede tener centros de trabajo en las dos provincias, la suma de los datos de las empresas de Badajoz y Cáceres no tiene por qué coincidir con la cifra para Extremadura. La misma reflexión se aplica a los resultados municipales.

El tamaño de la empresa corresponde con el número de trabajadores por territorio que tiene la empresa.

Hasta enero de 2024 se ha utilizado la población del Padrón continuo, para el cálculo del tamaño de la localidad. Desde febrero de 2024 se utiliza la población del Censo de población.

ÍNDICE

| | |
|-----------------------------------------------------------------------------------------------|----------|
| Empresas en alta en Extremadura..... | 4 |
| 1. Según provincia y tamaño de la empresa | 4 |
| 2. Según provincia y sector de la empresa | 4 |
| 3. Según provincia y actividad económica de la empresa | 5 |
| 4. Según tamaño de la localidad y sector de la empresa | 6 |
| | |
| Empresas en alta en Extremadura por municipio de residencia y sector de actividad..... | 7 |
| Provincia de Badajoz..... | 7 |
| Provincia de Cáceres..... | 10 |

Empresas en alta en el régimen General en Extremadura.

32.178

1. Empresas en alta en Extremadura según provincia y tamaño de la empresa

| TAMAÑO | NÚMERO DE EMPRESAS | | | NÚMERO DE TRABAJADORES | | |
|-----------------|--------------------|---------------|---------------|------------------------|---------------|----------------|
| | Badajoz | Cáceres | Extremadura | Badajoz | Cáceres | Extremadura |
| 1-2 trab. | 11.643 | 6.958 | 18.226 | 15.455 | 9.151 | 24.105 |
| 3-5 trab. | 4.705 | 2.622 | 7.105 | 17.688 | 9.776 | 26.626 |
| 6-9 trab. | 1.943 | 1.096 | 2.931 | 14.033 | 7.869 | 21.106 |
| 10-25 trab. | 1.714 | 996 | 2.587 | 25.745 | 14.835 | 38.738 |
| 26-49 trab. | 480 | 278 | 730 | 16.768 | 9.754 | 25.641 |
| 50-249 trab. | 365 | 195 | 530 | 35.360 | 18.426 | 50.946 |
| 250-499 trab. | 21 | 19 | 50 | 6.878 | 6.429 | 16.667 |
| 500 o más trab. | 15 | 4 | 19 | 28.522 | 13.372 | 46.232 |
| Total | 20.886 | 12.168 | 32.178 | 160.449 | 89.612 | 250.061 |

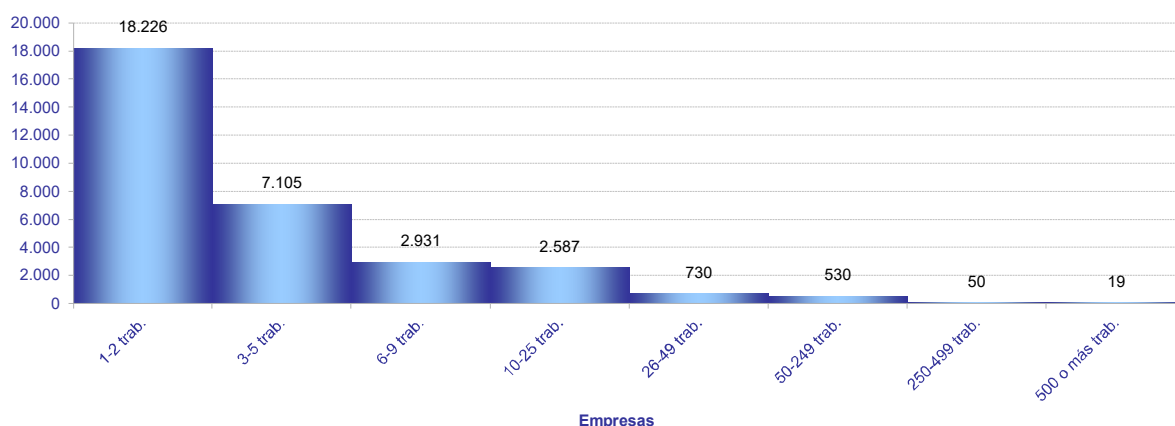

2. Empresas en alta en Extremadura según provincia y sector de la empresa

| SECTOR | NÚMERO DE EMPRESAS | | | NÚMERO DE TRABAJADORES | | | TRAB / EMP |
|--------------|--------------------|---------------|---------------|------------------------|---------------|----------------|-------------|
| | Badajoz | Cáceres | Extremadura | Badajoz | Cáceres | Extremadura | Extrem. |
| Agricultura | 4.229 | 2.122 | 6.305 | 16.704 | 6.444 | 22.930 | 3,6 |
| Industria | 1.708 | 920 | 2.573 | 19.646 | 10.607 | 30.467 | 11,8 |
| Construcción | 2.176 | 1.474 | 3.551 | 11.976 | 8.945 | 20.947 | 5,9 |
| Servicios | 12.773 | 7.652 | 19.749 | 112.123 | 63.616 | 175.717 | 8,9 |
| Total | 20.886 | 12.168 | 32.178 | 160.449 | 89.612 | 250.061 | 7,8 |

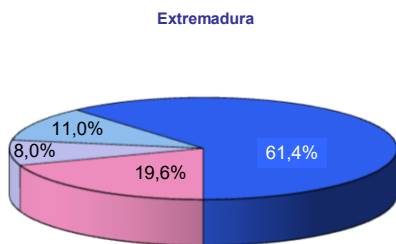
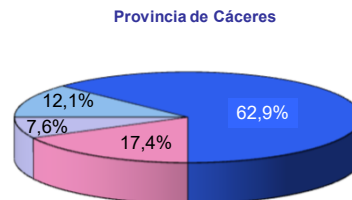
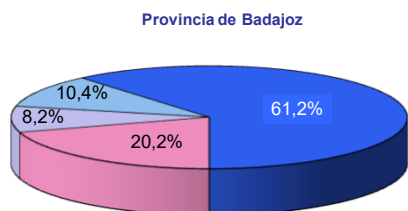

■ Agricultura ■ Industria ■ Construcción ■ Servicios

3. Empresas en alta en Extremadura según provincia, tamaño de la empresa y sector de la empresa

TAMAÑO

| Extremadura | Agricultura | Industria | Construcción | Servicios |
|-------------------------------|-------------|-----------|--------------|-----------|
| NÚMERO DE EMPRESAS | | | | |
| 1-2 trab. | 4.372 | 1.112 | 1.856 | 10.886 |
| 3-5 trab. | 1.194 | 611 | 806 | 4.494 |
| 6-9 trab. | 359 | 328 | 379 | 1.865 |
| 10-25 trab. | 283 | 302 | 378 | 1.624 |
| 26-49 trab. | 61 | 109 | 92 | 468 |
| 50-249 trab. | 34 | 97 | 38 | 361 |
| 250-499 trab. | 2 | 11 | 2 | 35 |
| 500 o más trab. | 0 | 3 | 0 | 16 |
| NÚMERO DE TRABAJADORES | | | | |
| 1-2 trab. | 5.623 | 1.539 | 2.536 | 14.407 |
| 3-5 trab. | 4.375 | 2.285 | 3.068 | 16.898 |
| 6-9 trab. | 2.576 | 2.393 | 2.713 | 13.424 |
| 10-25 trab. | 4.144 | 4.747 | 5.450 | 24.397 |
| 26-49 trab. | 2.062 | 3.902 | 3.091 | 16.586 |
| 50-249 trab. | 3.357 | 10.094 | 3.227 | 34.268 |
| 250-499 trab. | 793 | 3.802 | 862 | 11.210 |
| 500 o más trab. | 0 | 1.705 | 0 | 44.527 |
| Badajoz | | | | |
| NÚMERO DE EMPRESAS | | | | |
| 1-2 trab. | 2.827 | 724 | 1.151 | 6.941 |
| 3-5 trab. | 848 | 406 | 496 | 2.955 |
| 6-9 trab. | 266 | 226 | 226 | 1.225 |
| 10-25 trab. | 207 | 200 | 230 | 1.077 |
| 26-49 trab. | 53 | 81 | 54 | 292 |
| 50-249 trab. | 27 | 64 | 19 | 255 |
| 250-499 trab. | 1 | 4 | 0 | 16 |
| 500 o más trab. | 0 | 3 | 0 | 12 |
| NÚMERO DE TRABAJADORES | | | | |
| 1-2 trab. | 3.704 | 999 | 1.555 | 9.197 |
| 3-5 trab. | 3.116 | 1.522 | 1.890 | 11.160 |
| 6-9 trab. | 1.914 | 1.663 | 1.614 | 8.842 |
| 10-25 trab. | 3.084 | 3.099 | 3.348 | 16.214 |
| 26-49 trab. | 1.773 | 2.871 | 1.816 | 10.308 |
| 50-249 trab. | 2.802 | 6.438 | 1.753 | 24.367 |
| 250-499 trab. | 311 | 1.361 | 0 | 5.206 |
| 500 o más trab. | 0 | 1.693 | 0 | 26.829 |
| Cáceres | | | | |
| NÚMERO DE EMPRESAS | | | | |
| 1-2 trab. | 1.576 | 419 | 754 | 4.209 |
| 3-5 trab. | 357 | 214 | 339 | 1.712 |
| 6-9 trab. | 91 | 106 | 161 | 738 |
| 10-25 trab. | 77 | 110 | 158 | 651 |
| 26-49 trab. | 13 | 30 | 41 | 194 |
| 50-249 trab. | 7 | 35 | 21 | 132 |
| 250-499 trab. | 1 | 6 | 0 | 12 |
| 500 o más trab. | 0 | 0 | 0 | 4 |
| NÚMERO DE TRABAJADORES | | | | |
| 1-2 trab. | 1.961 | 583 | 1.054 | 5.553 |
| 3-5 trab. | 1.302 | 794 | 1.284 | 6.396 |
| 6-9 trab. | 649 | 758 | 1.174 | 5.288 |
| 10-25 trab. | 1.091 | 1.756 | 2.238 | 9.750 |
| 26-49 trab. | 478 | 1.036 | 1.404 | 6.836 |
| 50-249 trab. | 713 | 3.722 | 1.791 | 12.200 |
| 250-499 trab. | 250 | 1.958 | 0 | 4.221 |
| 500 o más trab. | 0 | 0 | 0 | 13.372 |

4. Empresas en alta en Extremadura según provincia y actividad económica de la empresa

| SECC | NÚMERO DE EMPRESAS | | | NÚMERO DE TRABAJADORES | | | TRAB / EMP |
|------|--------------------|---------|--------------|------------------------|---------|---------------|-------------|
| | Badajoz | Cáceres | Extremadura | Badajoz | Cáceres | Extremadura | |
| A | 4.229 | 2.122 | 6.305 | 16.704 | 6.444 | 22.930 | 3,6 |
| B | 58 | 22 | 78 | 502 | 195 | 698 | 8,9 |
| C | 1.504 | 804 | 2.271 | 15.907 | 8.413 | 24.325 | 10,7 |
| D | 72 | 29 | 94 | 771 | 727 | 1.559 | 16,6 |
| E | 74 | 65 | 130 | 2.466 | 1.272 | 3.885 | 29,9 |
| F | 2.176 | 1.474 | 3.551 | 11.976 | 8.945 | 20.947 | 5,9 |
| G | 4.756 | 2.649 | 7.169 | 25.378 | 12.739 | 38.074 | 5,3 |
| H | 883 | 412 | 1.268 | 7.476 | 2.964 | 10.440 | 8,2 |
| I | 2.051 | 1.491 | 3.513 | 11.378 | 7.533 | 18.906 | 5,4 |
| J | 237 | 118 | 330 | 2.702 | 1.356 | 4.062 | 12,3 |
| K | 303 | 186 | 454 | 2.727 | 1.321 | 4.060 | 8,9 |
| L | 185 | 97 | 282 | 328 | 188 | 517 | 1,8 |
| M | 1.134 | 619 | 1.709 | 7.019 | 3.040 | 10.242 | 6,0 |
| N | 668 | 401 | 935 | 11.124 | 5.666 | 16.725 | 17,9 |
| P | 414 | 263 | 660 | 11.265 | 8.059 | 19.198 | 29,1 |
| Q | 860 | 557 | 1.350 | 26.555 | 17.120 | 43.701 | 32,4 |
| R | 381 | 256 | 623 | 2.119 | 1.413 | 3.523 | 5,7 |
| S | 822 | 496 | 1.271 | 3.959 | 2.100 | 6.061 | 4,8 |
| T | 78 | 107 | 184 | 92 | 117 | 207 | 1,1 |
| U | 1 | 0 | 1 | 1 | 0 | 1 | 1,0 |

- A Agricultura, ganadería, silvicultura y pesca
- B Industrias extractivas
- C Industria manufacturera
- D Suministro de energía eléctrica, gas, vapor y aire acondicionado
- E Suministro de agua, actividades de saneamiento, gestión de residuos y descontaminación
- F Construcción
- G Comercio al por mayor y al por menor; reparación de vehículos de motor y motocicletas
- H Transporte y almacenamiento
- I Hostelería
- J Información y comunicaciones
- K Actividades financieras y de seguros

- L Actividades inmobiliarias
- M Actividades profesionales, científicas y técnicas
- N Actividades administrativas y servicios auxiliares
- P Educación
- Q Actividades sanitarias y de servicios sociales
- R Actividades artísticas, recreativas y de entretenimiento
- S Otros servicios
- T Actividades de los hogares como empleadores de personal doméstico; actividades de los hogares como productores de bienes y servicios para uso propio
- U Actividades de organizaciones y organismos extraterritoriales

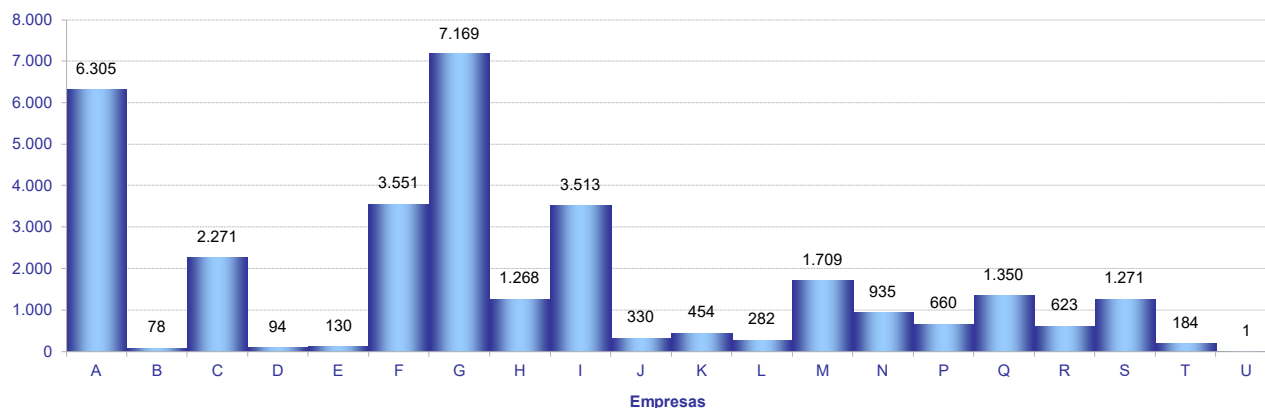

5. Empresas en alta en Extremadura según tamaño de la localidad y sector de la empresa

| SECTOR | TAMAÑO | | |
|--------------|--------------|--------------|---------------|
| | Rural | Intermedia | Urbana |
| Agricultura | 2.388 | 2.528 | 1.498 |
| Industria | 570 | 1.057 | 1.030 |
| Construcción | 827 | 1.222 | 1.621 |
| Servicios | 2.493 | 5.068 | 13.032 |
| Total | 6.278 | 9.875 | 17.181 |

Población rural hasta 2.000 habitantes
Población intermedia desde 2.001 hasta 10.000 habitantes
Población urbana más de 10.000 habitantes

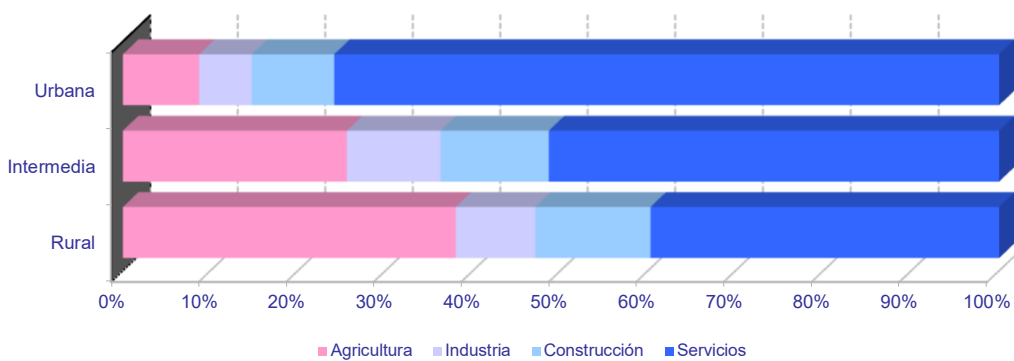
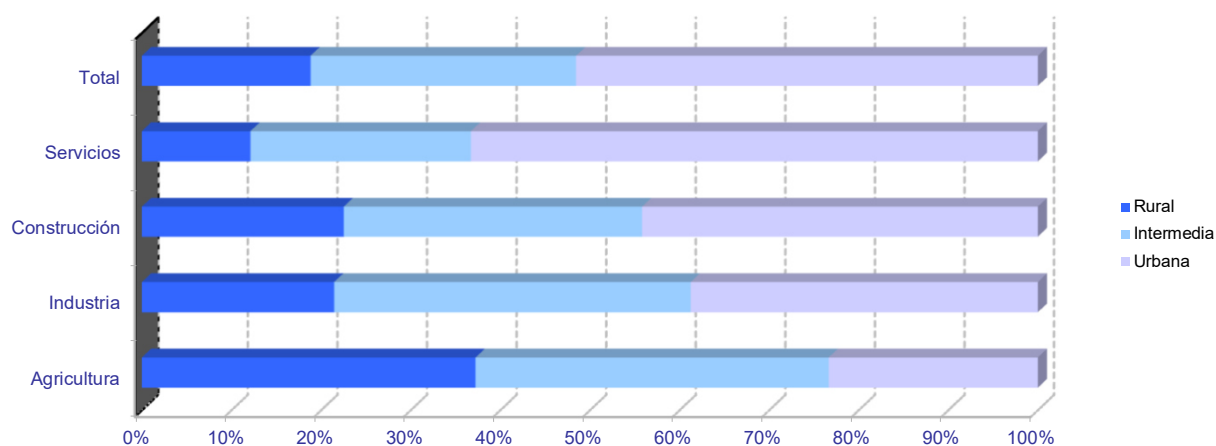

Empresas en alta en Extremadura por municipio de residencia y sector de actividad

PROVINCIA DE BADAJOZ

| | NÚMERO DE EMPRESAS | | | | | NÚMERO DE TRABAJADORES | | | | |
|---------------------------------|--------------------|---------------------|-----------|--------------|-----------|------------------------|---------------------|-----------|--------------|-----------|
| | TOTAL | SECTOR DE ACTIVIDAD | | | | TOTAL | SECTOR DE ACTIVIDAD | | | |
| | | Agricultura | Industria | Construcción | Servicios | | Agricultura | Industria | Construcción | Servicios |
| 06001-Acedera | 40 | 26 | 1 | 1 | 12 | 133 | 86 | 5 | 4 | 38 |
| 06002-Aceuchal | 238 | 110 | 14 | 26 | 88 | 1.128 | 656 | 67 | 67 | 338 |
| 06003-Ahillones | 21 | 6 | 0 | 3 | 12 | 58 | 9 | 0 | 14 | 35 |
| 06004-Alange | 69 | 30 | 5 | 9 | 25 | 283 | 136 | 25 | 33 | 89 |
| 06005-Albuera, La | 62 | 17 | 13 | 8 | 24 | 414 | 124 | 168 | 30 | 92 |
| 06006-Alburquerque | 202 | 77 | 19 | 16 | 90 | 822 | 198 | 229 | 78 | 317 |
| 06007-Alconchel | 46 | 23 | 6 | 3 | 14 | 122 | 53 | 30 | 9 | 30 |
| 06008-Alconera | 13 | 0 | 7 | 2 | 4 | 149 | 0 | 120 | 13 | 16 |
| 06009-Aljucén | 6 | 2 | 0 | 1 | 3 | 73 | 5 | 0 | 1 | 67 |
| 06010-Almendral | 42 | 17 | 5 | 2 | 18 | 150 | 25 | 9 | 3 | 113 |
| 06011-Almendralejo | 1.280 | 221 | 129 | 136 | 794 | 9.530 | 904 | 1.378 | 903 | 6.345 |
| 06012-Arroyo de San Serván | 158 | 62 | 14 | 14 | 68 | 894 | 284 | 134 | 92 | 384 |
| 06013-Atalaya | 3 | 1 | 0 | 0 | 2 | 37 | 1 | 0 | 0 | 36 |
| 06014-Azuaga | 268 | 62 | 19 | 25 | 162 | 1.035 | 164 | 205 | 98 | 568 |
| 06015-Badajoz | 4.588 | 265 | 208 | 342 | 3.773 | 47.863 | 1.265 | 2.491 | 2.654 | 41.453 |
| 06016-Barcarrota | 83 | 18 | 6 | 7 | 52 | 368 | 38 | 17 | 56 | 257 |
| 06017-Baterno | 1 | 0 | 0 | 0 | 1 | 1 | 0 | 0 | 0 | 1 |
| 06018-Benquerencia de la Serena | 31 | 22 | 3 | 0 | 6 | 55 | 39 | 7 | 0 | 9 |
| 06019-Berlanga | 67 | 24 | 10 | 6 | 27 | 170 | 47 | 19 | 52 | 52 |
| 06020-Bienvenida | 52 | 23 | 7 | 4 | 18 | 471 | 50 | 73 | 10 | 338 |
| 06021-Bodonal de la Sierra | 25 | 8 | 3 | 5 | 9 | 55 | 13 | 6 | 13 | 23 |
| 06022-Burguillos del Cerro | 54 | 14 | 8 | 5 | 27 | 212 | 25 | 57 | 15 | 115 |
| 06023-Cabeza del Buey | 142 | 48 | 9 | 11 | 74 | 1.307 | 74 | 86 | 69 | 1.078 |
| 06024-Cabeza de la Vaca | 29 | 6 | 7 | 5 | 11 | 76 | 11 | 33 | 13 | 19 |
| 06025-Calamonte | 154 | 24 | 18 | 25 | 87 | 582 | 103 | 68 | 88 | 323 |
| 06026-Calera de León | 30 | 7 | 7 | 3 | 13 | 91 | 20 | 48 | 4 | 19 |
| 06027-Calzadilla de los Barros | 27 | 16 | 1 | 5 | 5 | 59 | 39 | 3 | 9 | 8 |
| 06028-Campanario | 114 | 18 | 26 | 16 | 54 | 505 | 42 | 147 | 81 | 235 |
| 06029-Campillo de Llerena | 55 | 23 | 1 | 9 | 22 | 173 | 68 | 2 | 28 | 75 |
| 06030-Capilla | 4 | 4 | 0 | 0 | 0 | 4 | 4 | 0 | 0 | 0 |
| 06031-Carmonita | 20 | 12 | 1 | 1 | 6 | 42 | 30 | 1 | 1 | 10 |
| 06032-Carrascalejo, El | 1 | 1 | 0 | 0 | 0 | 2 | 2 | 0 | 0 | 0 |
| 06033-Casas de Don Pedro | 32 | 9 | 1 | 5 | 17 | 112 | 32 | 2 | 23 | 55 |
| 06034-Casas de Reina | 6 | 3 | 1 | 0 | 2 | 17 | 6 | 4 | 0 | 7 |
| 06035-Castilblanco | 23 | 9 | 4 | 1 | 9 | 74 | 10 | 6 | 4 | 54 |
| 06036-Castuera | 215 | 50 | 20 | 13 | 132 | 735 | 81 | 73 | 42 | 539 |
| 06042-Cheles | 12 | 4 | 0 | 1 | 7 | 29 | 9 | 0 | 3 | 17 |
| 06037-Codosera, La | 45 | 7 | 3 | 2 | 33 | 228 | 24 | 9 | 5 | 190 |
| 06038-Cordobilla de Lácara | 25 | 13 | 4 | 0 | 8 | 81 | 49 | 10 | 0 | 22 |
| 06039-Coronada, La | 36 | 12 | 4 | 7 | 13 | 92 | 28 | 6 | 21 | 37 |
| 06040-Corte de Peleas | 45 | 28 | 2 | 1 | 14 | 160 | 117 | 7 | 1 | 35 |
| 06041-Cristina | 12 | 7 | 3 | 0 | 2 | 47 | 20 | 25 | 0 | 2 |
| 06043-Don Alvaro | 18 | 3 | 1 | 1 | 13 | 126 | 8 | 7 | 18 | 93 |
| 06044-Don Benito | 1.268 | 160 | 94 | 140 | 874 | 10.913 | 1.174 | 1.433 | 735 | 7.571 |
| 06045-Entrín Bajo | 15 | 10 | 1 | 1 | 3 | 31 | 17 | 8 | 2 | 4 |
| 06046-Esparragalejo | 14 | 2 | 3 | 2 | 7 | 36 | 6 | 12 | 3 | 15 |
| 06047-Esparragosa de la Serena | 24 | 11 | 4 | 3 | 6 | 47 | 18 | 16 | 4 | 9 |
| 06048-Esparragosa de Lares | 29 | 13 | 3 | 5 | 8 | 86 | 39 | 5 | 13 | 29 |
| 06049-Feria | 36 | 16 | 2 | 9 | 9 | 117 | 37 | 5 | 20 | 55 |
| 06050-Fregenal de la Sierra | 167 | 28 | 25 | 13 | 101 | 1.065 | 48 | 363 | 42 | 612 |
| 06051-Fuenlabrada de los Montes | 54 | 25 | 4 | 3 | 22 | 144 | 37 | 11 | 10 | 86 |
| 06052-Fuente de Cantos | 191 | 51 | 20 | 26 | 94 | 767 | 91 | 91 | 88 | 497 |
| 06053-Fuente del Arco | 25 | 12 | 1 | 1 | 11 | 72 | 21 | 6 | 1 | 44 |
| 06054-Fuente del Maestre | 247 | 118 | 13 | 22 | 94 | 1.304 | 479 | 292 | 85 | 448 |
| 06055-Fuentes de León | 56 | 13 | 9 | 10 | 24 | 164 | 25 | 51 | 37 | 51 |
| 06056-Garbayuela | 16 | 5 | 2 | 5 | 4 | 23 | 10 | 2 | 6 | 5 |
| 06057-Garlitos | 7 | 5 | 0 | 1 | 1 | 27 | 22 | 0 | 2 | 3 |
| 06058-Garrovilla, La | 56 | 22 | 8 | 7 | 19 | 236 | 71 | 42 | 18 | 105 |
| 06059-Granja de Torrehermosa | 66 | 19 | 4 | 9 | 34 | 226 | 80 | 7 | 33 | 106 |
| 06903-Guadiana | 80 | 25 | 5 | 14 | 36 | 302 | 60 | 11 | 128 | 103 |
| 06060-Guareña | 258 | 99 | 27 | 26 | 106 | 1.377 | 418 | 529 | 71 | 359 |
| 06061-Haba, La | 30 | 6 | 5 | 7 | 12 | 171 | 11 | 113 | 21 | 26 |
| 06062-Helechosa de los Montes | 13 | 8 | 0 | 1 | 4 | 48 | 35 | 0 | 7 | 6 |
| 06063-Herrera del Duque | 93 | 15 | 6 | 13 | 59 | 382 | 32 | 129 | 38 | 183 |
| 06064-Higuera de la Serena | 18 | 5 | 1 | 3 | 9 | 58 | 7 | 3 | 4 | 44 |
| 06065-Higuera de Llerena | 6 | 4 | 0 | 2 | 0 | 15 | 10 | 0 | 5 | 0 |
| 06066-Higuera de Vargas | 36 | 16 | 3 | 4 | 13 | 136 | 49 | 12 | 7 | 68 |
| 06067-Higuera la Real | 64 | 13 | 12 | 5 | 34 | 458 | 28 | 305 | 14 | 111 |
| 06068-Hinojosa del Valle | 11 | 4 | 0 | 0 | 7 | 54 | 8 | 0 | 0 | 46 |
| 06069-Hornachos | 106 | 39 | 9 | 10 | 48 | 346 | 73 | 47 | 76 | 150 |
| 06070-Jerez de los Caballeros | 324 | 63 | 39 | 33 | 189 | 2.863 | 275 | 1.438 | 128 | 1.022 |
| 06071-Lapa, La | 9 | 6 | 0 | 2 | 1 | 23 | 18 | 0 | 4 | 1 |
| 06073-Llera | 11 | 1 | 1 | 3 | 6 | 24 | 1 | 4 | 12 | 7 |
| 06074-Llerena | 237 | 29 | 12 | 16 | 180 | 2.729 | 99 | 125 | 43 | 2.462 |
| 06072-Lobón | 75 | 21 | 12 | 5 | 37 | 637 | 32 | 94 | 8 | 503 |
| 06075-Magacela | 11 | 5 | 1 | 2 | 3 | 55 | 21 | 7 | 6 | 21 |
| 06076-Maguilla | 26 | 12 | 4 | 2 | 8 | 70 | 40 | 6 | 8 | 16 |
| 06077-Maicocinado | 10 | 7 | 2 | 0 | 1 | 14 | 11 | 2 | 0 | 1 |
| 06078-Malpartida de la Serena | 7 | 0 | 1 | 0 | 6 | 39 | 0 | 1 | 0 | 38 |
| 06079-Manchita | 29 | 15 | 0 | 7 | 7 | 60 | 34 | 0 | 15 | 11 |
| 06080-Medellín | 49 | 21 | 6 | 2 | 20 | 177 | 57 | 21 | 5 | 94 |
| 06081-Medina de las Torres | 20 | 4 | 3 | 5 | 8 | 126 | 6 | 6 | 79 | 35 |
| 06082-Mengabril | 12 | 6 | 1 | 1 | 4 | 43 | 21 | 10 | 2 | 10 |
| 06083-Mérida | 2.054 | 135 | 119 | 161 | 1.639 | 28.333 | 1.275 | 1.919 | 979 | 24.160 |
| 06084-Mirandilla | 25 | 15 | 0 | 4 | 6 | 93 | 29 | 0 | 28 | 36 |

Empresas en alta en Extremadura por municipio de residencia y sector de actividad

PROVINCIA DE BADAJOZ

| | NÚMERO DE EMPRESAS | | | | | NÚMERO DE TRABAJADORES | | | | |
|---------------------------------|--------------------|---------------------|-----------|--------------|-----------|------------------------|---------------------|-----------|--------------|-----------|
| | TOTAL | SECTOR DE ACTIVIDAD | | | | TOTAL | SECTOR DE ACTIVIDAD | | | |
| | | Agricultura | Industria | Construcción | Servicios | | Agricultura | Industria | Construcción | Servicios |
| 06085-Monesterio | 169 | 29 | 31 | 20 | 89 | 818 | 73 | 175 | 74 | 496 |
| 06086-Montemolín | 45 | 21 | 3 | 4 | 17 | 99 | 36 | 6 | 20 | 37 |
| 06087-Monterrubio de la Serena | 90 | 45 | 11 | 6 | 28 | 186 | 66 | 44 | 15 | 61 |
| 06088-Montijo | 402 | 61 | 30 | 52 | 259 | 1.981 | 269 | 382 | 235 | 1.095 |
| 06089-Morera, La | 27 | 13 | 1 | 2 | 11 | 51 | 26 | 1 | 6 | 18 |
| 06090-Nava de Santiago, La | 38 | 32 | 2 | 1 | 3 | 87 | 59 | 6 | 2 | 20 |
| 06091-Navalvillar de Pela | 165 | 73 | 12 | 19 | 61 | 598 | 169 | 49 | 121 | 259 |
| 06092-Nogales | 25 | 10 | 5 | 4 | 6 | 159 | 23 | 61 | 23 | 52 |
| 06093-Oliva de la Frontera | 120 | 19 | 22 | 19 | 60 | 576 | 68 | 173 | 71 | 264 |
| 06094-Oliva de Mérida | 51 | 28 | 3 | 10 | 10 | 204 | 114 | 9 | 63 | 18 |
| 06095-Olivenza | 322 | 75 | 27 | 55 | 165 | 2.102 | 602 | 156 | 325 | 1.019 |
| 06096-Orellana de la Sierra | 3 | 1 | 0 | 1 | 1 | 3 | 1 | 0 | 1 | 1 |
| 06097-Orellana la Vieja | 86 | 17 | 5 | 13 | 51 | 300 | 26 | 38 | 125 | 111 |
| 06098-Palomas | 14 | 10 | 0 | 1 | 3 | 42 | 34 | 0 | 1 | 7 |
| 06099-Parra, La | 25 | 9 | 3 | 8 | 5 | 54 | 19 | 4 | 22 | 9 |
| 06100-Peñalsordo | 17 | 5 | 2 | 3 | 7 | 37 | 6 | 5 | 6 | 20 |
| 06101-Peraleda del Zaucejo | 21 | 14 | 3 | 2 | 2 | 73 | 54 | 15 | 2 | 2 |
| 06102-Puebla de Alcocer | 43 | 18 | 2 | 4 | 19 | 178 | 30 | 28 | 27 | 93 |
| 06103-Puebla de la Calzada | 165 | 22 | 15 | 32 | 96 | 1.097 | 118 | 164 | 274 | 541 |
| 06104-Puebla de la Reina | 17 | 12 | 0 | 2 | 3 | 28 | 20 | 0 | 4 | 4 |
| 06107-Puebla de Obando | 33 | 13 | 3 | 8 | 9 | 99 | 30 | 10 | 17 | 42 |
| 06108-Puebla de Sancho Pérez | 75 | 17 | 13 | 8 | 37 | 1.391 | 35 | 57 | 39 | 1.260 |
| 06105-Puebla del Maestre | 15 | 9 | 1 | 2 | 3 | 24 | 12 | 3 | 6 | 3 |
| 06106-Puebla del Prior | 14 | 8 | 2 | 1 | 3 | 46 | 34 | 7 | 2 | 3 |
| 06902-Pueblonuevo del Guadiana | 46 | 14 | 2 | 5 | 25 | 312 | 55 | 181 | 19 | 57 |
| 06109-Quintana de la Serena | 140 | 12 | 41 | 17 | 70 | 635 | 21 | 293 | 56 | 265 |
| 06110-Reina | 5 | 4 | 0 | 0 | 1 | 36 | 35 | 0 | 0 | 1 |
| 06111-Rena | 7 | 3 | 0 | 1 | 3 | 7 | 3 | 0 | 1 | 3 |
| 06112-Retamal de Llerena | 16 | 10 | 1 | 3 | 2 | 63 | 48 | 2 | 11 | 2 |
| 06113-Ribera del Fresno | 129 | 63 | 9 | 15 | 42 | 728 | 161 | 70 | 57 | 440 |
| 06114-Risco | 2 | 1 | 0 | 0 | 1 | 4 | 2 | 0 | 0 | 2 |
| 06115-Roca de la Sierra, La | 60 | 30 | 4 | 10 | 16 | 420 | 105 | 11 | 244 | 60 |
| 06116-Salvaleón | 34 | 6 | 6 | 4 | 18 | 169 | 12 | 21 | 40 | 96 |
| 06117-Salvatierra de los Barros | 42 | 14 | 6 | 9 | 13 | 182 | 23 | 99 | 25 | 35 |
| 06119-San Pedro de Mérida | 14 | 7 | 0 | 0 | 7 | 78 | 14 | 0 | 0 | 64 |
| 06123-San Vicente de Alcántara | 171 | 28 | 47 | 19 | 77 | 934 | 76 | 502 | 85 | 271 |
| 06118-Sancti-Spíritus | 4 | 1 | 0 | 0 | 3 | 30 | 3 | 0 | 0 | 27 |
| 06120-Santa Amalia | 129 | 38 | 8 | 18 | 65 | 535 | 162 | 143 | 66 | 164 |
| 06121-Santa Marta | 186 | 70 | 14 | 33 | 69 | 724 | 214 | 60 | 127 | 323 |
| 06122-Santos de Maimona, Los | 211 | 56 | 18 | 24 | 113 | 957 | 220 | 97 | 123 | 517 |
| 06124-Segura de León | 39 | 8 | 3 | 6 | 22 | 90 | 19 | 5 | 17 | 49 |
| 06125-Siruela | 53 | 14 | 9 | 4 | 26 | 147 | 18 | 24 | 18 | 87 |
| 06126-Solana de los Barros | 112 | 63 | 4 | 22 | 23 | 465 | 237 | 8 | 141 | 79 |
| 06127-Talarrubias | 111 | 39 | 9 | 14 | 49 | 601 | 144 | 123 | 88 | 246 |
| 06128-Talavera la Real | 180 | 48 | 21 | 18 | 93 | 1.017 | 248 | 268 | 57 | 444 |
| 06129-Táliga | 21 | 11 | 2 | 5 | 3 | 84 | 45 | 3 | 33 | 3 |
| 06130-Tamurejo | 1 | 0 | 0 | 0 | 1 | 47 | 0 | 0 | 0 | 47 |
| 06131-Torre de Miguel Sesmero | 55 | 17 | 9 | 8 | 21 | 379 | 33 | 226 | 22 | 98 |
| 06132-Torremayor | 22 | 9 | 2 | 2 | 9 | 192 | 44 | 19 | 36 | 93 |
| 06133-Torremejía | 69 | 32 | 7 | 7 | 23 | 339 | 76 | 148 | 61 | 54 |
| 06134-Trasierra | 13 | 4 | 0 | 3 | 6 | 32 | 9 | 0 | 16 | 7 |
| 06135-Trujillanos | 33 | 3 | 3 | 2 | 25 | 199 | 3 | 23 | 28 | 145 |
| 06136-Usagre | 61 | 36 | 2 | 11 | 12 | 241 | 123 | 12 | 83 | 23 |
| 06137-Valdecaballeros | 27 | 7 | 4 | 7 | 9 | 58 | 16 | 17 | 12 | 13 |
| 06901-Valdelacalzada | 93 | 40 | 5 | 19 | 29 | 534 | 226 | 34 | 142 | 132 |
| 06138-Valdetorres | 28 | 10 | 3 | 3 | 12 | 174 | 94 | 23 | 9 | 48 |
| 06139-Valencia de las Torres | 23 | 17 | 1 | 1 | 4 | 79 | 65 | 2 | 5 | 7 |
| 06140-Valencia del Mombuey | 17 | 3 | 4 | 1 | 9 | 44 | 5 | 20 | 1 | 18 |
| 06141-Valencia del Ventoso | 33 | 6 | 7 | 3 | 17 | 89 | 6 | 31 | 16 | 36 |
| 06146-Valle de la Serena | 32 | 15 | 1 | 6 | 10 | 70 | 24 | 2 | 30 | 14 |
| 06147-Valle de Matamoros | 5 | 1 | 1 | 2 | 1 | 9 | 1 | 4 | 3 | 1 |
| 06148-Valle de Santa Ana | 21 | 8 | 1 | 3 | 9 | 60 | 11 | 1 | 16 | 32 |
| 06142-Valverde de Burguillos | 11 | 1 | 5 | 0 | 5 | 41 | 2 | 34 | 0 | 5 |
| 06143-Valverde de Leganés | 145 | 33 | 18 | 22 | 72 | 605 | 203 | 91 | 75 | 236 |
| 06144-Valverde de Llerena | 6 | 1 | 0 | 1 | 4 | 12 | 2 | 0 | 5 | 5 |
| 06145-Valverde de Mérida | 14 | 7 | 1 | 3 | 3 | 53 | 14 | 5 | 8 | 26 |
| 06149-Villafranca de los Barros | 451 | 122 | 38 | 52 | 239 | 3.247 | 343 | 944 | 170 | 1.790 |
| 06150-Villagarcía de la Torre | 19 | 3 | 1 | 6 | 9 | 51 | 4 | 1 | 17 | 29 |
| 06151-Villagonzalo | 31 | 14 | 4 | 3 | 10 | 65 | 25 | 15 | 7 | 18 |
| 06152-Villalba de los Barros | 55 | 36 | 1 | 5 | 13 | 308 | 158 | 1 | 63 | 86 |
| 06153-Villanueva de la Serena | 736 | 128 | 53 | 84 | 471 | 6.478 | 1.038 | 697 | 471 | 4.272 |
| 06154-Villanueva del Fresno | 81 | 31 | 7 | 9 | 34 | 293 | 66 | 39 | 17 | 171 |
| 06156-Villar de Rena | 42 | 25 | 2 | 5 | 10 | 194 | 151 | 10 | 6 | 27 |
| 06155-Villar del Rey | 59 | 19 | 7 | 9 | 24 | 221 | 60 | 43 | 43 | 75 |
| 06157-Villarta de los Montes | 5 | 2 | 1 | 0 | 2 | 8 | 4 | 1 | 0 | 3 |
| 06158-Zafra | 591 | 28 | 50 | 56 | 457 | 4.239 | 72 | 1.023 | 394 | 2.750 |
| 06159-Zahinos | 96 | 43 | 13 | 9 | 31 | 330 | 185 | 50 | 38 | 57 |
| 06160-Zalamea de la Serena | 106 | 16 | 13 | 17 | 60 | 392 | 24 | 39 | 48 | 281 |
| 06162-Zarza, La | 107 | 25 | 10 | 18 | 54 | 394 | 60 | 31 | 74 | 229 |
| 06161-Zarza-Capilla | 8 | 3 | 1 | 0 | 4 | 65 | 3 | 42 | 0 | 20 |

Empresas en alta en Extremadura por municipio de residencia y sector de actividad

PROVINCIA DE CÁCERES

| | NÚMERO DE EMPRESAS | | | | | NÚMERO DE TRABAJADORES | | | | |
|--------------------------------|--------------------|---------------------|-----------|--------------|-----------|------------------------|---------------------|-----------|--------------|-----------|
| | TOTAL | SECTOR DE ACTIVIDAD | | | | TOTAL | SECTOR DE ACTIVIDAD | | | |
| | | Agricultura | Industria | Construcción | Servicios | | Agricultura | Industria | Construcción | Servicios |
| 10001-Abadía | 4 | 1 | 0 | 0 | 3 | 5 | 2 | 0 | 0 | 3 |
| 10002-Abertura | 7 | 2 | 0 | 1 | 4 | 26 | 12 | 0 | 4 | 10 |
| 10003-Acebo | 19 | 1 | 2 | 3 | 13 | 42 | 6 | 3 | 4 | 29 |
| 10004-Acehúche | 23 | 5 | 6 | 3 | 9 | 53 | 8 | 14 | 14 | 17 |
| 10005-Aceituna | 8 | 1 | 0 | 1 | 6 | 26 | 11 | 0 | 1 | 14 |
| 10006-Ahigal | 26 | 5 | 3 | 3 | 15 | 92 | 20 | 25 | 3 | 44 |
| 10903-Alagón del Río | 20 | 3 | 3 | 3 | 11 | 119 | 3 | 24 | 45 | 47 |
| 10007-Albalá | 15 | 3 | 0 | 2 | 10 | 120 | 12 | 0 | 3 | 105 |
| 10008-Alcántara | 65 | 26 | 2 | 12 | 25 | 343 | 43 | 18 | 75 | 207 |
| 10009-Alcollarín | 5 | 5 | 0 | 0 | 0 | 19 | 19 | 0 | 0 | 0 |
| 10010-Alcuéscar | 73 | 19 | 3 | 9 | 42 | 275 | 74 | 3 | 36 | 162 |
| 10012-Aldea del Cano | 18 | 9 | 1 | 2 | 6 | 75 | 23 | 6 | 8 | 38 |
| 10013-Aldea del Obispo, La | 9 | 6 | 0 | 1 | 2 | 17 | 11 | 0 | 3 | 3 |
| 10011-Aldeacentenera | 27 | 13 | 4 | 4 | 6 | 178 | 33 | 10 | 68 | 67 |
| 10014-Aldeanueva de la Vera | 33 | 6 | 0 | 5 | 22 | 87 | 15 | 0 | 14 | 58 |
| 10015-Aldeanueva del Camino | 29 | 2 | 8 | 0 | 19 | 212 | 3 | 31 | 0 | 178 |
| 10016-Aldehuela de Jerte | 7 | 4 | 1 | 2 | 0 | 19 | 5 | 1 | 13 | 0 |
| 10017-Alía | 40 | 27 | 2 | 2 | 9 | 111 | 79 | 5 | 7 | 20 |
| 10018-Aliseda | 62 | 22 | 8 | 6 | 26 | 173 | 74 | 24 | 20 | 55 |
| 10019-Almaraz | 51 | 5 | 14 | 6 | 26 | 1.448 | 7 | 843 | 71 | 527 |
| 10020-Almoharín | 56 | 18 | 8 | 7 | 23 | 216 | 36 | 62 | 21 | 97 |
| 10021-Arroyo de la Luz | 127 | 21 | 8 | 28 | 70 | 581 | 52 | 22 | 127 | 380 |
| 10023-Arroyomolinos | 16 | 9 | 1 | 3 | 3 | 36 | 24 | 2 | 4 | 6 |
| 10022-Arroyomolinos de la Vera | 8 | 3 | 0 | 2 | 3 | 10 | 3 | 0 | 2 | 5 |
| 10024-Baños de Montemayor | 31 | 1 | 4 | 5 | 21 | 157 | 1 | 32 | 16 | 108 |
| 10025-Barrado | 8 | 1 | 0 | 4 | 3 | 17 | 1 | 0 | 7 | 9 |
| 10026-Belvís de Monroy | 13 | 6 | 1 | 0 | 6 | 75 | 16 | 2 | 0 | 57 |
| 10027-Benquerencia | 2 | 0 | 0 | 1 | 1 | 4 | 0 | 0 | 2 | 2 |
| 10028-Berrocalejo | 5 | 3 | 0 | 0 | 2 | 6 | 4 | 0 | 0 | 2 |
| 10029-Berzocana | 25 | 15 | 2 | 2 | 6 | 54 | 36 | 4 | 6 | 8 |
| 10030-Bohonal de Ibor | 15 | 3 | 2 | 1 | 9 | 83 | 5 | 3 | 1 | 74 |
| 10031-Botija | 6 | 2 | 1 | 0 | 3 | 10 | 4 | 1 | 0 | 5 |
| 10032-Brozás | 73 | 29 | 9 | 11 | 24 | 203 | 60 | 30 | 42 | 71 |
| 10033-Cabañas del Castillo | 15 | 7 | 2 | 2 | 4 | 30 | 13 | 3 | 5 | 9 |
| 10034-Cabezabellosa | 4 | 0 | 0 | 2 | 2 | 13 | 0 | 0 | 11 | 2 |
| 10035-Cabezuela del Valle | 79 | 33 | 2 | 8 | 36 | 280 | 63 | 25 | 41 | 151 |
| 10036-Cabrero | 10 | 5 | 3 | 1 | 1 | 22 | 5 | 9 | 3 | 5 |
| 10037-Cáceres | 3.342 | 182 | 137 | 298 | 2.725 | 37.951 | 842 | 1.517 | 2.419 | 33.173 |
| 10038-Cachorrilla | 6 | 6 | 0 | 0 | 0 | 10 | 10 | 0 | 0 | 0 |
| 10039-Cadalso | 6 | 1 | 0 | 0 | 5 | 8 | 1 | 0 | 0 | 7 |
| 10040-Calzadilla | 12 | 4 | 1 | 2 | 5 | 73 | 29 | 2 | 34 | 8 |
| 10041-Caminomorisco | 25 | 1 | 3 | 3 | 18 | 62 | 7 | 6 | 5 | 44 |
| 10042-Campillo de Deleitosa | 1 | 0 | 0 | 0 | 1 | 1 | 0 | 0 | 0 | 1 |
| 10043-Campo Lugar | 32 | 22 | 2 | 2 | 6 | 118 | 78 | 10 | 7 | 23 |
| 10044-Cañamero | 64 | 11 | 12 | 4 | 37 | 226 | 22 | 39 | 13 | 152 |
| 10045-Cañaveral | 32 | 4 | 5 | 3 | 20 | 139 | 8 | 56 | 4 | 71 |
| 10046-Carbajo | 7 | 3 | 0 | 0 | 4 | 52 | 8 | 0 | 0 | 44 |
| 10047-Carcaboso | 39 | 10 | 2 | 9 | 18 | 144 | 21 | 7 | 57 | 59 |
| 10048-Carrascalejo | 7 | 1 | 2 | 3 | 1 | 27 | 1 | 5 | 20 | 1 |
| 10049-Casar de Cáceres | 129 | 11 | 24 | 27 | 67 | 1.486 | 19 | 584 | 216 | 667 |
| 10050-Casar de Palomero | 23 | 8 | 0 | 3 | 12 | 102 | 25 | 0 | 3 | 74 |
| 10051-Casares de las Hurdes | 5 | 0 | 0 | 2 | 3 | 26 | 0 | 0 | 4 | 22 |
| 10052-Casas de Don Antonio | 5 | 1 | 0 | 1 | 3 | 51 | 1 | 0 | 4 | 46 |
| 10053-Casas de Don Gómez | 11 | 2 | 1 | 3 | 5 | 27 | 2 | 5 | 5 | 15 |
| 10056-Casas de Millán | 13 | 8 | 1 | 2 | 2 | 35 | 11 | 19 | 3 | 2 |
| 10057-Casas de Miravete | 4 | 2 | 0 | 0 | 2 | 8 | 6 | 0 | 0 | 2 |
| 10054-Casas del Castañar | 21 | 6 | 0 | 5 | 10 | 51 | 8 | 0 | 9 | 34 |
| 10055-Casas del Monte | 21 | 3 | 1 | 5 | 12 | 176 | 9 | 113 | 27 | 27 |
| 10058-Casatejada | 47 | 21 | 6 | 3 | 17 | 318 | 107 | 126 | 8 | 77 |
| 10059-Casillas de Coria | 8 | 6 | 0 | 2 | 0 | 16 | 8 | 0 | 8 | 0 |
| 10060-Castañar de Ibor | 32 | 14 | 2 | 1 | 15 | 62 | 25 | 3 | 5 | 29 |
| 10061-Ceclavín | 43 | 17 | 5 | 8 | 13 | 122 | 63 | 10 | 25 | 24 |
| 10062-Cedillo | 20 | 4 | 1 | 8 | 7 | 91 | 26 | 1 | 34 | 30 |
| 10063-Cerezo | 0 | 0 | 0 | 0 | 0 | 0 | 0 | 0 | 0 | 0 |
| 10064-Cilleros | 37 | 11 | 1 | 8 | 17 | 133 | 15 | 1 | 38 | 79 |
| 10065-Collado de la Vera | 11 | 7 | 0 | 1 | 3 | 21 | 15 | 0 | 1 | 5 |
| 10066-Conquista de la Sierra | 4 | 2 | 0 | 0 | 2 | 6 | 2 | 0 | 0 | 4 |
| 10067-Coria | 365 | 35 | 20 | 41 | 269 | 2.992 | 59 | 271 | 499 | 2.163 |
| 10068-Cuacos de Yuste | 50 | 8 | 11 | 5 | 26 | 432 | 16 | 259 | 18 | 139 |
| 10069-Cumbre, La | 24 | 10 | 1 | 4 | 9 | 96 | 20 | 2 | 42 | 32 |
| 10070-Deleitosa | 21 | 5 | 3 | 2 | 11 | 60 | 8 | 9 | 4 | 39 |
| 10071-Descargamaría | 5 | 1 | 1 | 2 | 1 | 7 | 2 | 1 | 3 | 1 |
| 10072-Eljas | 16 | 1 | 4 | 3 | 8 | 74 | 7 | 50 | 3 | 14 |
| 10073-Escorial | 20 | 8 | 6 | 2 | 4 | 80 | 14 | 41 | 5 | 20 |
| 10075-Fresnedoso de Ibor | 6 | 4 | 0 | 0 | 2 | 6 | 4 | 0 | 0 | 2 |
| 10076-Galisteo | 32 | 19 | 3 | 1 | 9 | 137 | 53 | 24 | 1 | 59 |
| 10077-Garciaz | 18 | 12 | 0 | 2 | 4 | 36 | 29 | 0 | 2 | 5 |
| 10078-Garganta, La | 6 | 2 | 0 | 3 | 1 | 7 | 2 | 0 | 4 | 1 |
| 10079-Garganta la Olla | 15 | 3 | 1 | 1 | 10 | 31 | 4 | 1 | 1 | 25 |
| 10080-Gargantilla | 6 | 2 | 1 | 0 | 3 | 23 | 16 | 1 | 0 | 6 |
| 10081-Gargüera | 8 | 7 | 0 | 0 | 1 | 15 | 11 | 0 | 0 | 4 |
| 10082-Garrovilas de Alconétar | 43 | 14 | 4 | 7 | 18 | 105 | 16 | 4 | 19 | 66 |
| 10083-Garvín | 7 | 5 | 0 | 0 | 2 | 17 | 15 | 0 | 0 | 2 |
| 10084-Gata | 37 | 13 | 3 | 6 | 15 | 231 | 35 | 12 | 10 | 174 |
| 10085-Gordo, El | 11 | 2 | 1 | 2 | 6 | 218 | 3 | 145 | 8 | 62 |

Empresas en alta en Extremadura por municipio de residencia y sector de actividad

PROVINCIA DE CÁCERES

| | NÚMERO DE EMPRESAS | | | | | NÚMERO DE TRABAJADORES | | | | |
|--------------------------------|--------------------|---------------------|-----------|--------------|-----------|------------------------|---------------------|-----------|--------------|-----------|
| | TOTAL | SECTOR DE ACTIVIDAD | | | | TOTAL | SECTOR DE ACTIVIDAD | | | |
| | | Agricultura | Industria | Construcción | Servicios | | Agricultura | Industria | Construcción | Servicios |
| 10086-Granja, La | 7 | 2 | 2 | 1 | 2 | 33 | 11 | 15 | 3 | 4 |
| 10087-Guadalupe | 70 | 14 | 5 | 8 | 43 | 309 | 30 | 31 | 34 | 214 |
| 10088-Guijo de Coria | 6 | 4 | 1 | 0 | 1 | 11 | 9 | 1 | 0 | 1 |
| 10089-Guijo de Galisteo | 41 | 15 | 2 | 1 | 23 | 139 | 28 | 3 | 2 | 106 |
| 10090-Guijo de Granadilla | 16 | 5 | 1 | 1 | 9 | 53 | 9 | 1 | 2 | 41 |
| 10091-Guijo de Santa Bárbara | 11 | 1 | 1 | 0 | 9 | 11 | 1 | 1 | 0 | 9 |
| 10092-Herguijuela | 9 | 3 | 0 | 1 | 5 | 19 | 4 | 0 | 2 | 13 |
| 10093-Hernán-Pérez | 6 | 1 | 0 | 2 | 3 | 8 | 2 | 0 | 3 | 3 |
| 10094-Herrera de Alcántara | 11 | 6 | 1 | 1 | 3 | 53 | 13 | 18 | 2 | 20 |
| 10095-Herreruela | 21 | 13 | 2 | 1 | 5 | 74 | 24 | 38 | 2 | 10 |
| 10096-Hervás | 123 | 3 | 13 | 14 | 93 | 540 | 25 | 166 | 33 | 316 |
| 10097-Higuera de Albalat | 1 | 0 | 0 | 1 | 0 | 6 | 0 | 0 | 6 | 0 |
| 10098-Hinojal | 11 | 5 | 0 | 3 | 3 | 32 | 6 | 0 | 16 | 10 |
| 10099-Holguera | 17 | 10 | 0 | 1 | 6 | 25 | 15 | 0 | 4 | 6 |
| 10100-Hoyos | 21 | 2 | 2 | 2 | 15 | 102 | 6 | 5 | 2 | 89 |
| 10101-Huéлага | 4 | 2 | 0 | 0 | 2 | 6 | 3 | 0 | 0 | 3 |
| 10102-Ibahernando | 16 | 4 | 2 | 5 | 5 | 31 | 11 | 4 | 8 | 8 |
| 10103-Jaraicejo | 22 | 9 | 1 | 1 | 11 | 86 | 20 | 1 | 2 | 63 |
| 10104-Jaraiz de la Vera | 162 | 26 | 22 | 19 | 95 | 1.028 | 60 | 157 | 58 | 753 |
| 10105-Jarandilla de la Vera | 104 | 17 | 7 | 12 | 68 | 393 | 53 | 19 | 71 | 250 |
| 10106-Jarilla | 4 | 1 | 0 | 1 | 2 | 11 | 1 | 0 | 1 | 9 |
| 10107-Jerte | 39 | 16 | 1 | 5 | 17 | 122 | 32 | 2 | 14 | 74 |
| 10108-Ladrillar | 2 | 1 | 0 | 0 | 1 | 5 | 1 | 0 | 0 | 4 |
| 10109-Logrosán | 99 | 40 | 10 | 11 | 38 | 508 | 139 | 31 | 35 | 303 |
| 10110-Losar de la Vera | 64 | 12 | 5 | 6 | 41 | 280 | 44 | 16 | 12 | 208 |
| 10111-Madrigal de la Vera | 58 | 11 | 2 | 10 | 35 | 185 | 39 | 10 | 28 | 108 |
| 10112-Madrigalejo | 54 | 19 | 6 | 6 | 23 | 541 | 396 | 36 | 10 | 99 |
| 10113-Madroñera | 59 | 19 | 6 | 10 | 24 | 195 | 30 | 9 | 27 | 129 |
| 10114-Majadas | 26 | 8 | 3 | 4 | 11 | 272 | 49 | 65 | 68 | 90 |
| 10115-Malpartida de Cáceres | 113 | 7 | 20 | 14 | 72 | 659 | 12 | 147 | 116 | 384 |
| 10116-Malpartida de Plasencia | 160 | 44 | 20 | 33 | 63 | 1.321 | 87 | 695 | 191 | 348 |
| 10117-Marchagaz | 6 | 2 | 0 | 2 | 2 | 24 | 3 | 0 | 19 | 2 |
| 10118-Mata de Alcántara | 10 | 2 | 0 | 2 | 6 | 30 | 3 | 0 | 2 | 25 |
| 10119-Membrio | 21 | 9 | 3 | 6 | 3 | 123 | 26 | 5 | 54 | 38 |
| 10120-Mesas de Ibor | 1 | 0 | 0 | 0 | 1 | 1 | 0 | 0 | 0 | 1 |
| 10121-Miajadas | 299 | 29 | 37 | 41 | 192 | 2.056 | 69 | 712 | 219 | 1.056 |
| 10122-Millanes | 5 | 2 | 1 | 0 | 2 | 16 | 2 | 5 | 0 | 9 |
| 10123-Mirabel | 9 | 1 | 4 | 2 | 2 | 93 | 7 | 10 | 61 | 15 |
| 10124-Mohedas de Granadilla | 31 | 4 | 1 | 7 | 19 | 149 | 6 | 17 | 27 | 99 |
| 10125-Monroy | 34 | 21 | 2 | 4 | 7 | 59 | 39 | 7 | 5 | 8 |
| 10126-Montánchez | 57 | 7 | 10 | 13 | 27 | 227 | 10 | 55 | 42 | 120 |
| 10127-Montehermoso | 180 | 29 | 21 | 22 | 108 | 773 | 70 | 174 | 69 | 460 |
| 10128-Moraleja | 242 | 27 | 26 | 33 | 156 | 1.069 | 67 | 132 | 107 | 763 |
| 10129-Morcillo | 6 | 4 | 0 | 0 | 2 | 9 | 7 | 0 | 0 | 2 |
| 10130-Navaconcejo | 60 | 12 | 3 | 14 | 31 | 188 | 24 | 9 | 52 | 103 |
| 10131-Navalmoral de la Mata | 530 | 25 | 40 | 51 | 414 | 4.260 | 76 | 1.020 | 395 | 2.769 |
| 10132-Navalvillar de Ibor | 5 | 2 | 1 | 0 | 2 | 23 | 18 | 1 | 0 | 4 |
| 10133-Navas del Madroño | 35 | 9 | 3 | 12 | 11 | 96 | 13 | 19 | 47 | 17 |
| 10134-Navezuelas | 11 | 1 | 0 | 3 | 7 | 32 | 2 | 0 | 16 | 14 |
| 10135-Nuñomoral | 19 | 1 | 1 | 7 | 10 | 94 | 8 | 1 | 24 | 61 |
| 10136-Oliva de Plasencia | 16 | 11 | 0 | 1 | 4 | 27 | 18 | 0 | 2 | 7 |
| 10137-Palomero | 15 | 9 | 1 | 1 | 4 | 28 | 19 | 3 | 2 | 4 |
| 10138-Pasarón de la Vera | 20 | 9 | 1 | 2 | 8 | 35 | 18 | 2 | 4 | 11 |
| 10139-Pedroso de Acim | 8 | 4 | 1 | 0 | 3 | 34 | 10 | 17 | 0 | 7 |
| 10140-Peraleda de la Mata | 58 | 27 | 8 | 3 | 20 | 350 | 57 | 179 | 14 | 100 |
| 10141-Peraleda de San Román | 7 | 3 | 0 | 2 | 2 | 17 | 3 | 0 | 11 | 3 |
| 10142-Perales del Puerto | 19 | 6 | 1 | 3 | 9 | 55 | 29 | 2 | 9 | 15 |
| 10143-Pescueza | 6 | 4 | 1 | 0 | 1 | 16 | 5 | 2 | 0 | 9 |
| 10144-Pesga, La | 16 | 4 | 0 | 2 | 10 | 40 | 9 | 0 | 5 | 26 |
| 10145-Piedras Albas | 3 | 1 | 0 | 1 | 1 | 15 | 1 | 0 | 6 | 8 |
| 10146-Pinofranqueado | 60 | 10 | 2 | 8 | 40 | 410 | 24 | 3 | 49 | 334 |
| 10147-Piornal | 29 | 12 | 3 | 2 | 12 | 68 | 24 | 13 | 6 | 25 |
| 10148-Plasencia | 1.252 | 61 | 85 | 153 | 953 | 10.783 | 337 | 987 | 1.284 | 8.175 |
| 10149-Plasenzuela | 10 | 1 | 0 | 3 | 6 | 122 | 1 | 0 | 12 | 109 |
| 10150-Portaje | 13 | 10 | 0 | 1 | 2 | 20 | 16 | 0 | 2 | 2 |
| 10151-Portezuelo | 10 | 6 | 0 | 2 | 2 | 32 | 13 | 0 | 12 | 7 |
| 10152-Pozuelo de Zarcón | 12 | 5 | 3 | 0 | 4 | 77 | 16 | 20 | 0 | 41 |
| 10905-Pueblonuevo de Miramonte | 17 | 11 | 2 | 2 | 2 | 22 | 14 | 4 | 2 | 2 |
| 10153-Puerto de Santa Cruz | 3 | 1 | 0 | 1 | 1 | 26 | 13 | 0 | 10 | 3 |
| 10154-Rebollar | 5 | 2 | 0 | 0 | 3 | 10 | 4 | 0 | 0 | 6 |
| 10155-Riolobos | 26 | 8 | 3 | 3 | 12 | 85 | 13 | 22 | 10 | 40 |
| 10156-Robledillo de Gata | 6 | 0 | 0 | 0 | 6 | 7 | 0 | 0 | 0 | 7 |
| 10157-Robledillo de la Vera | 8 | 3 | 0 | 0 | 5 | 19 | 4 | 0 | 0 | 15 |
| 10158-Robledillo de Trujillo | 5 | 2 | 0 | 3 | 0 | 16 | 8 | 0 | 8 | 0 |
| 10159-Robledollano | 10 | 4 | 2 | 0 | 4 | 23 | 4 | 9 | 0 | 10 |
| 10160-Romangordo | 5 | 2 | 0 | 1 | 2 | 16 | 3 | 0 | 1 | 12 |
| 10901-Rosalejo | 44 | 20 | 4 | 7 | 13 | 113 | 46 | 6 | 19 | 42 |
| 10161-Ruanes | 3 | 1 | 1 | 0 | 1 | 9 | 1 | 6 | 0 | 2 |
| 10162-Salorino | 23 | 17 | 2 | 2 | 2 | 52 | 39 | 3 | 8 | 2 |
| 10163-Salvatierra de Santiago | 6 | 0 | 3 | 0 | 3 | 35 | 0 | 24 | 0 | 11 |
| 10164-San Martín de Trevejo | 18 | 3 | 0 | 2 | 13 | 43 | 11 | 0 | 4 | 28 |
| 10165-Santa Ana | 5 | 3 | 0 | 2 | 0 | 15 | 3 | 0 | 12 | 0 |
| 10166-Santa Cruz de la Sierra | 14 | 6 | 1 | 0 | 7 | 58 | 21 | 16 | 0 | 21 |
| 10167-Santa Cruz de Paniagua | 13 | 10 | 0 | 1 | 2 | 31 | 18 | 0 | 3 | 10 |
| 10168-Santa Marta de Magasca | 8 | 5 | 2 | 1 | 0 | 28 | 24 | 3 | 1 | 0 |

Empresas en alta en Extremadura por municipio de residencia y sector de actividad

PROVINCIA DE CÁCERES

| | NÚMERO DE EMPRESAS | | | | | NÚMERO DE TRABAJADORES | | | | |
|---------------------------------|--------------------|---------------------|-----------|--------------|-----------|------------------------|---------------------|-----------|--------------|-----------|
| | TOTAL | SECTOR DE ACTIVIDAD | | | | TOTAL | SECTOR DE ACTIVIDAD | | | |
| | | Agricultura | Industria | Construcción | Servicios | | Agricultura | Industria | Construcción | Servicios |
| 10169-Santiago de Alcántara | 6 | 2 | 0 | 2 | 2 | 38 | 3 | 0 | 12 | 23 |
| 10170-Santiago del Campo | 6 | 2 | 1 | 1 | 2 | 67 | 5 | 57 | 2 | 3 |
| 10171-Santibáñez el Alto | 12 | 7 | 2 | 0 | 3 | 40 | 33 | 2 | 0 | 5 |
| 10172-Santibáñez el Bajo | 17 | 5 | 2 | 2 | 8 | 40 | 21 | 6 | 2 | 11 |
| 10173-Saucedilla | 29 | 12 | 3 | 5 | 9 | 174 | 26 | 89 | 29 | 30 |
| 10174-Segura de Toro | 8 | 2 | 0 | 2 | 4 | 14 | 2 | 0 | 3 | 9 |
| 10175-Serradilla | 34 | 10 | 3 | 5 | 16 | 84 | 35 | 9 | 13 | 27 |
| 10176-Serrejón | 16 | 11 | 1 | 0 | 4 | 47 | 23 | 1 | 0 | 23 |
| 10177-Sierra de Fuentes | 26 | 2 | 3 | 9 | 12 | 71 | 7 | 4 | 25 | 35 |
| 10178-Talaván | 13 | 4 | 0 | 4 | 5 | 53 | 7 | 0 | 20 | 26 |
| 10179-Talaveruela de la Vera | 5 | 0 | 0 | 2 | 3 | 9 | 0 | 0 | 6 | 3 |
| 10180-Talayuela | 207 | 56 | 13 | 32 | 106 | 1.275 | 372 | 145 | 134 | 624 |
| 10181-Tejeda de Tiétar | 25 | 11 | 1 | 4 | 9 | 150 | 87 | 2 | 22 | 39 |
| 10904-Tiétar | 23 | 10 | 1 | 0 | 12 | 53 | 27 | 2 | 0 | 24 |
| 10182-Toril | 21 | 15 | 1 | 1 | 4 | 99 | 72 | 12 | 7 | 8 |
| 10183-Tornavacas | 28 | 13 | 1 | 8 | 6 | 61 | 30 | 2 | 12 | 17 |
| 10184-Torno, El | 22 | 7 | 2 | 2 | 11 | 87 | 9 | 4 | 4 | 70 |
| 10187-Torre de Don Miguel | 11 | 1 | 0 | 2 | 8 | 47 | 1 | 0 | 2 | 44 |
| 10188-Torre de Santa María | 11 | 1 | 2 | 2 | 6 | 51 | 12 | 10 | 5 | 24 |
| 10185-Torreçilla de los Angeles | 13 | 4 | 1 | 2 | 6 | 281 | 8 | 10 | 31 | 232 |
| 10186-Torreçillas de la Tiesa | 46 | 18 | 4 | 8 | 16 | 259 | 43 | 27 | 37 | 152 |
| 10190-Torrejón el Rubio | 34 | 22 | 0 | 3 | 9 | 84 | 44 | 0 | 19 | 21 |
| 10189-Torrejoncillo | 70 | 15 | 7 | 17 | 31 | 354 | 64 | 26 | 63 | 201 |
| 10191-Torremenga | 15 | 6 | 1 | 4 | 4 | 39 | 10 | 2 | 21 | 6 |
| 10192-Torremocha | 10 | 5 | 1 | 0 | 4 | 39 | 9 | 3 | 0 | 27 |
| 10193-Torreorgaz | 37 | 4 | 3 | 13 | 17 | 165 | 6 | 12 | 48 | 99 |
| 10194-Torquemada | 17 | 2 | 6 | 2 | 7 | 54 | 2 | 30 | 2 | 20 |
| 10195-Trujillo | 404 | 67 | 40 | 42 | 255 | 2.786 | 138 | 514 | 265 | 1.869 |
| 10196-Valdastillas | 10 | 2 | 0 | 0 | 8 | 167 | 2 | 0 | 0 | 165 |
| 10197-Valdecañas de Tajo | 3 | 1 | 0 | 2 | 0 | 3 | 1 | 0 | 2 | 0 |
| 10198-Valdefuentes | 37 | 12 | 3 | 3 | 19 | 282 | 31 | 9 | 11 | 231 |
| 10199-Valdehúncar | 3 | 0 | 0 | 2 | 1 | 22 | 0 | 0 | 9 | 13 |
| 10200-Valdelacasa de Tajo | 19 | 6 | 2 | 3 | 8 | 42 | 13 | 4 | 15 | 10 |
| 10201-Valdemorales | 2 | 0 | 0 | 0 | 2 | 28 | 0 | 0 | 0 | 28 |
| 10202-Valdeobispo | 17 | 8 | 0 | 2 | 7 | 38 | 17 | 0 | 8 | 13 |
| 10203-Valencia de Alcántara | 173 | 44 | 14 | 15 | 100 | 754 | 117 | 52 | 204 | 381 |
| 10204-Valverde de la Vera | 12 | 5 | 0 | 2 | 5 | 31 | 9 | 0 | 3 | 19 |
| 10205-Valverde del Fresno | 61 | 11 | 4 | 9 | 37 | 189 | 30 | 11 | 34 | 114 |
| 10902-Vegaviana | 14 | 3 | 0 | 2 | 9 | 29 | 17 | 0 | 3 | 9 |
| 10206-Viandar de la Vera | 4 | 0 | 1 | 3 | 0 | 14 | 0 | 7 | 7 | 0 |
| 10207-Villa del Campo | 7 | 3 | 0 | 0 | 4 | 24 | 17 | 0 | 0 | 7 |
| 10208-Villa del Rey | 4 | 3 | 0 | 0 | 1 | 23 | 17 | 0 | 0 | 6 |
| 10209-Villamesías | 8 | 6 | 0 | 1 | 1 | 22 | 9 | 0 | 2 | 11 |
| 10210-Villamiel | 18 | 6 | 3 | 3 | 6 | 43 | 9 | 20 | 3 | 11 |
| 10211-Villanueva de la Sierra | 12 | 7 | 2 | 1 | 2 | 37 | 23 | 7 | 2 | 5 |
| 10212-Villanueva de la Vera | 84 | 24 | 9 | 11 | 40 | 271 | 50 | 34 | 66 | 121 |
| 10213-Villar del Pedroso | 25 | 11 | 0 | 4 | 10 | 46 | 21 | 0 | 9 | 16 |
| 10214-Villar de Plasencia | 9 | 3 | 1 | 0 | 5 | 17 | 3 | 3 | 0 | 11 |
| 10215-Villasbuenas de Gata | 15 | 6 | 1 | 1 | 7 | 34 | 6 | 2 | 1 | 25 |
| 10216-Zarza de Granadilla | 65 | 11 | 7 | 9 | 38 | 235 | 20 | 48 | 16 | 151 |
| 10217-Zarza de Montánchez | 11 | 4 | 1 | 2 | 4 | 21 | 11 | 2 | 2 | 6 |
| 10218-Zarza la Mayor | 29 | 11 | 3 | 4 | 11 | 100 | 25 | 6 | 8 | 61 |
| 10219-Zorita | 35 | 23 | 1 | 2 | 9 | 156 | 48 | 1 | 49 | 58 |