

SUMARIO:

Página

<u>4. ESQUEMAS PROCEDIMENTALES</u>	<u>46</u>
<u>A) DECLARACIÓN DE CAUSAS DE INCOMPATIBILIDAD EN CONCEJALES</u>	<u>46</u>
<u>B) CREACIÓN DE GRUPOS POLÍTICOS</u>	<u>48</u>
<u>C) CONSTITUCIÓN DE LAS CORPORACIONES MUNICIPALES</u>	<u>49</u>
<u>D) DELEGACIÓN DE LAS ATRIBUCIONES DE LA ALCALDÍA</u>	<u>51</u>
<u>E) NOMBRAMIENTOS Y CESES DE LOS TENIENTES DE ALCALDE</u>	<u>52</u>
<u>F) DELEGACIONES DEL PLENO DEL AYUNTAMIENTO</u>	<u>53</u>
<u>G) CONSTITUCIÓN DE LAS DIPUTACIONES PROVINCIALES</u>	<u>54</u>
<u>H) DELEGACIÓN DE LAS ATRIBUCIONES DEL PRESIDENTE DE LA DIPUTACIÓN PROVINCIAL</u>	<u>55</u>
<u>I) NOMBRAMIENTOS Y CESES DE LOS VICEPRESIDENTES DE LA DIPUTACIÓN PROVINCIAL</u>	<u>56</u>
<u>J) DELEGACIÓN DE LAS ATRIBUCIONES DEL PLENO DE LA DIPUTACIÓN PROVINCIAL</u>	<u>57</u>
<u>K) FUNCIONAMIENTO DEL PLENO</u>	<u>58</u>
<u>L) JUNTA DE GOBIERNO LOCAL</u>	<u>59</u>
<u>M) FUNCIONAMIENTO DE LAS COMISIONES INFORMATIVAS</u>	<u>61</u>
<u>N) CREACIÓN DE ENTIDADES LOCALES MENORES EN LA COMUNIDAD AUTÓNOMA DE EXTREMADURA</u>	<u>63</u>
<u>Ñ) FUNCIONAMIENTO DE LA JUNTA VECINAL DE LAS ENTIDADES LOCALES MENORES EN LA COMUNIDAD AUTÓNOMA DE EXTREMADURA</u>	<u>66</u>
<u>O) SESIÓN CONSTITUTIVA DE LA JUNTA VECINAL DE LAS ENTIDADES LOCALES MENORES EN LA COMUNIDAD AUTÓNOMA DE EXTREMADURA</u>	<u>68</u>
<u>P) COMISIÓN GESTORA EN ENTIDADES LOCALES MENORES DE NUEVA CREACIÓN EN LA COMUNIDAD AUTÓNOMA DE EXTREMADURA</u>	<u>69</u>
<u>Q) CONSTITUCIÓN DE LA COMISIÓN GESTORA DE ENTIDADES LOCALES MENORES CUYA JUNTA VECINAL NO HA PODIDO SER CONSTITUIDA POR FALTA DE CANDIDATURAS EN LA COMUNIDAD AUTÓNOMA DE EXTREMADURA</u>	<u>70</u>

R) ELECCIÓN DEL ALCALDE PEDÁNEO EN LAS ENTIDADES LOCALES MENORES DE LA
COMUNIDAD AUTÓNOMA DE EXTREMADURA 72

S) PROCEDIMIENTO DE SUPRESIÓN DE ENTIDADES LOCALES MENORES EN LA
COMUNIDAD AUTÓNOMA DE EXTREMADURA 73

T) PROCEDIMIENTO DE MODIFICACIÓN DE ENTIDADES LOCALES MENORES EN LA
COMUNIDAD AUTÓNOMA DE EXTREMADURA 76

4. ESQUEMAS PROCEDIMENTALES

A continuación se recogen los esquemas sobre diferentes procedimientos relativos a la organización, funcionamiento y régimen jurídico de las Entidades Locales de conformidad con los epígrafes anteriores.

- A) DECLARACIÓN DE CAUSAS DE INCOMPATIBILIDAD EN CONCEJALES:

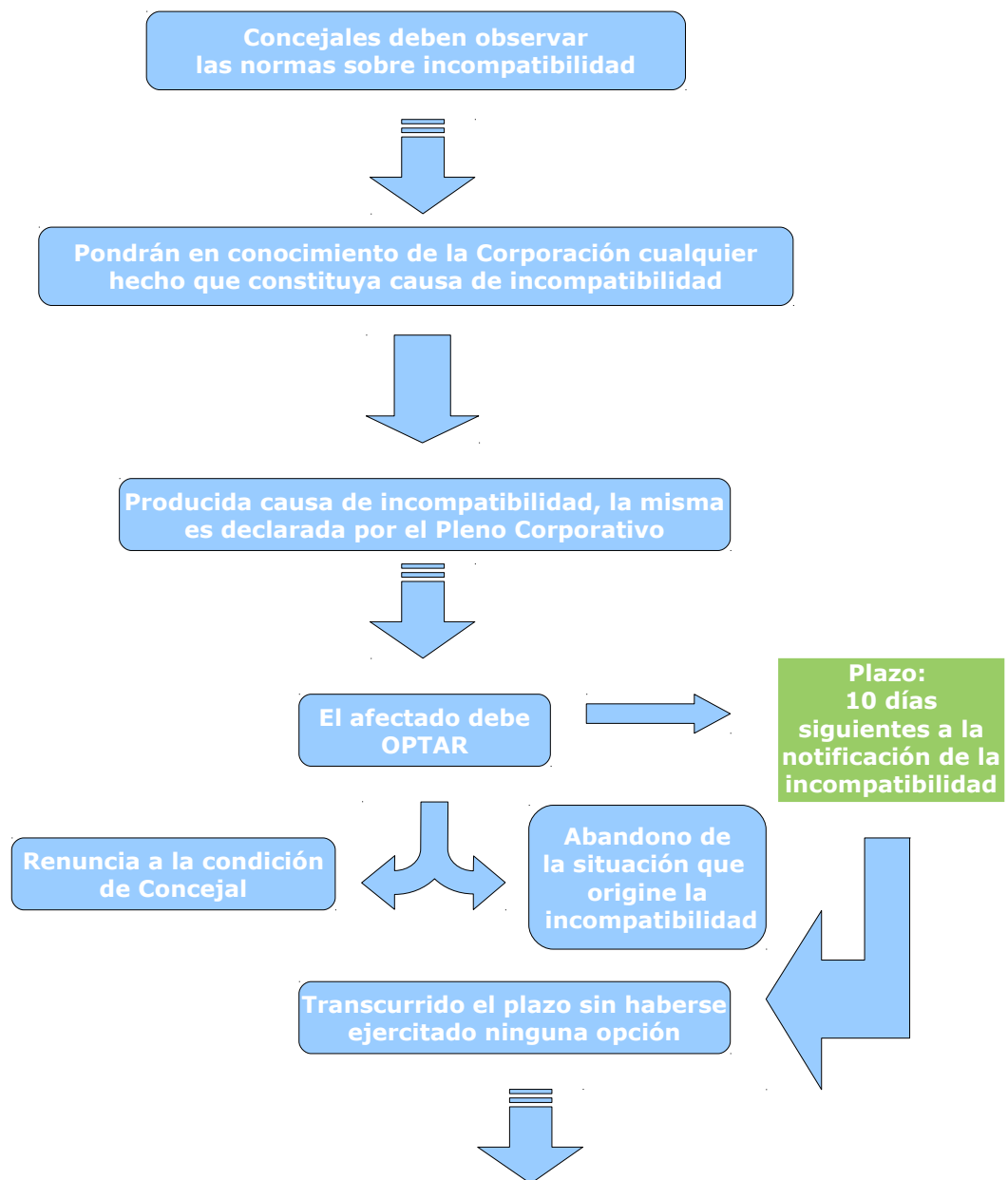

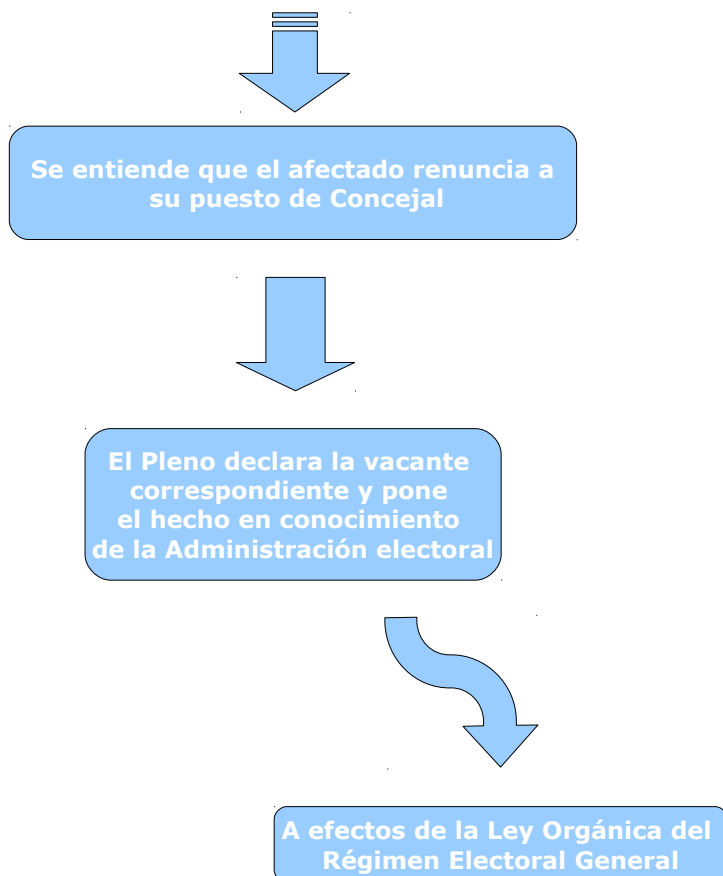

- B) CREACIÓN DE GRUPOS POLÍTICOS:

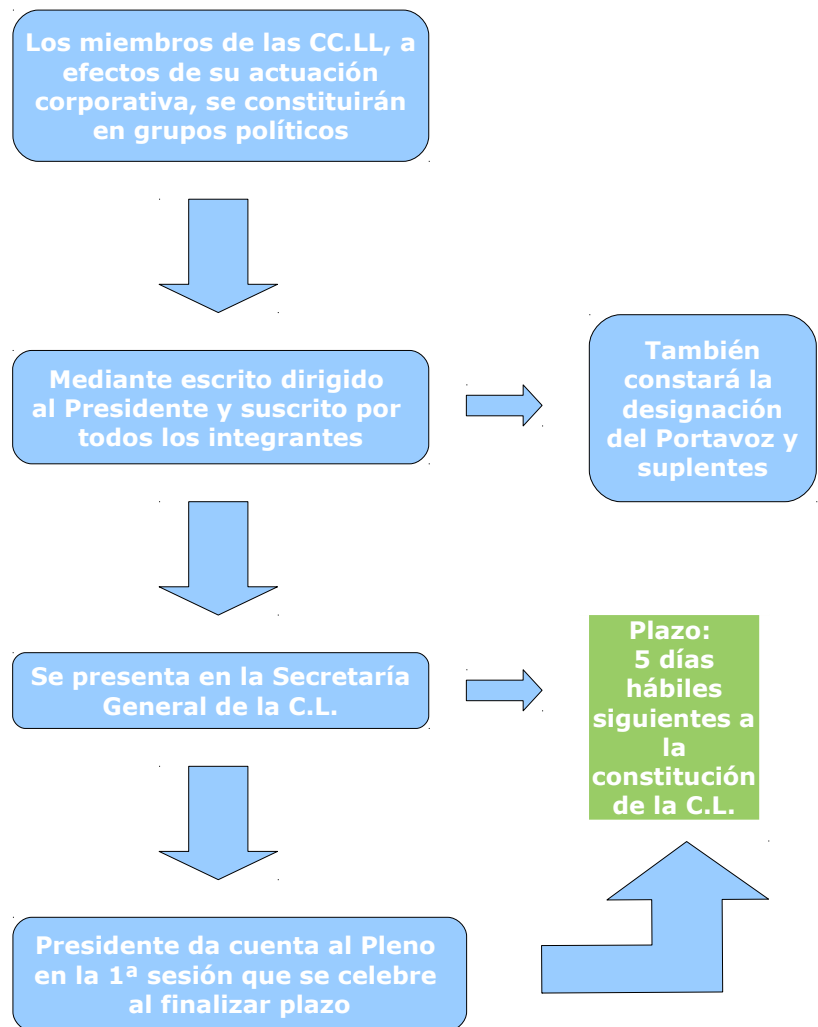

• C) CONSTITUCIÓN DE LAS CORPORACIONES MUNICIPALES:

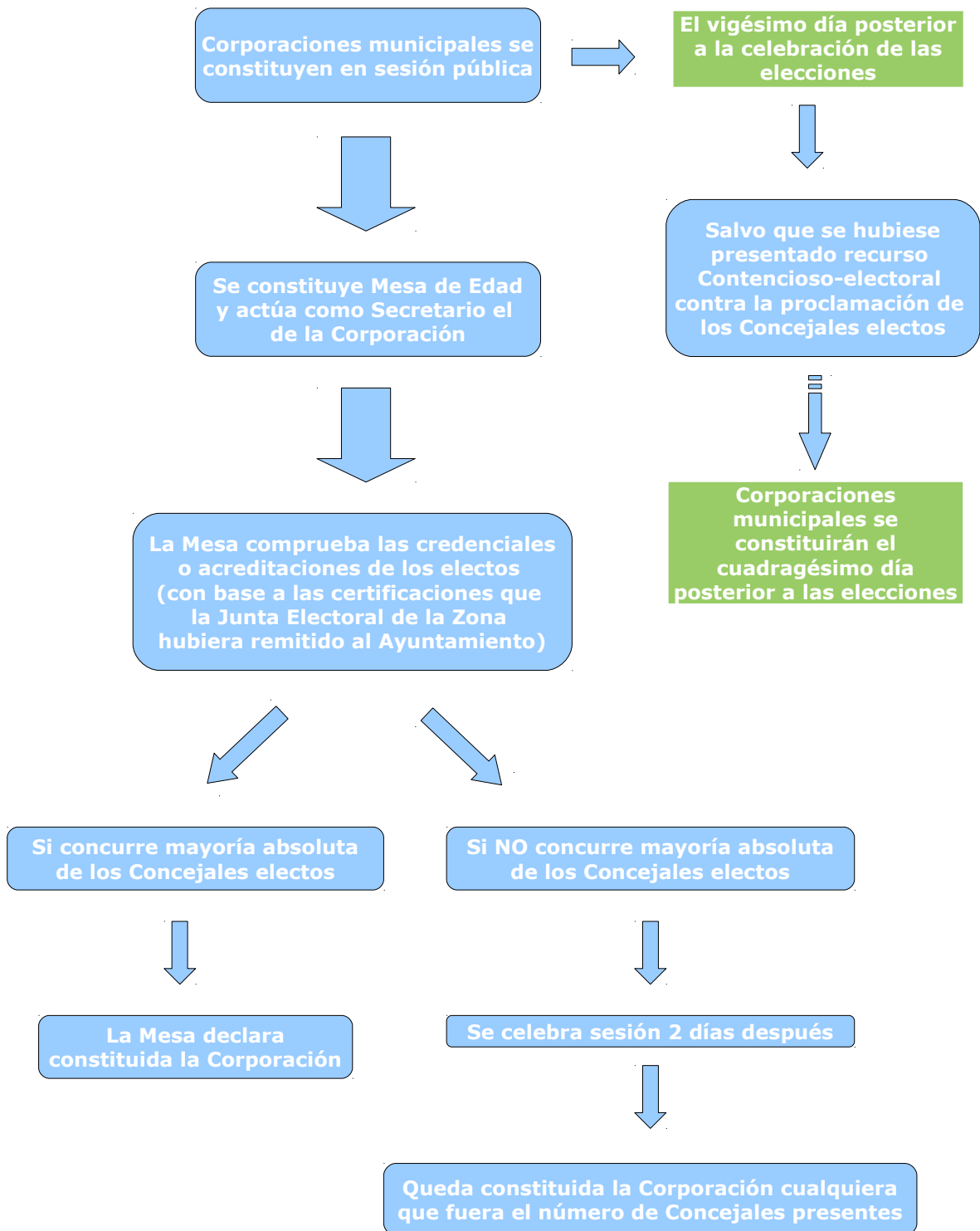



• D) DELEGACIÓN DE LAS ATRIBUCIONES DE LA ALCALDÍA:

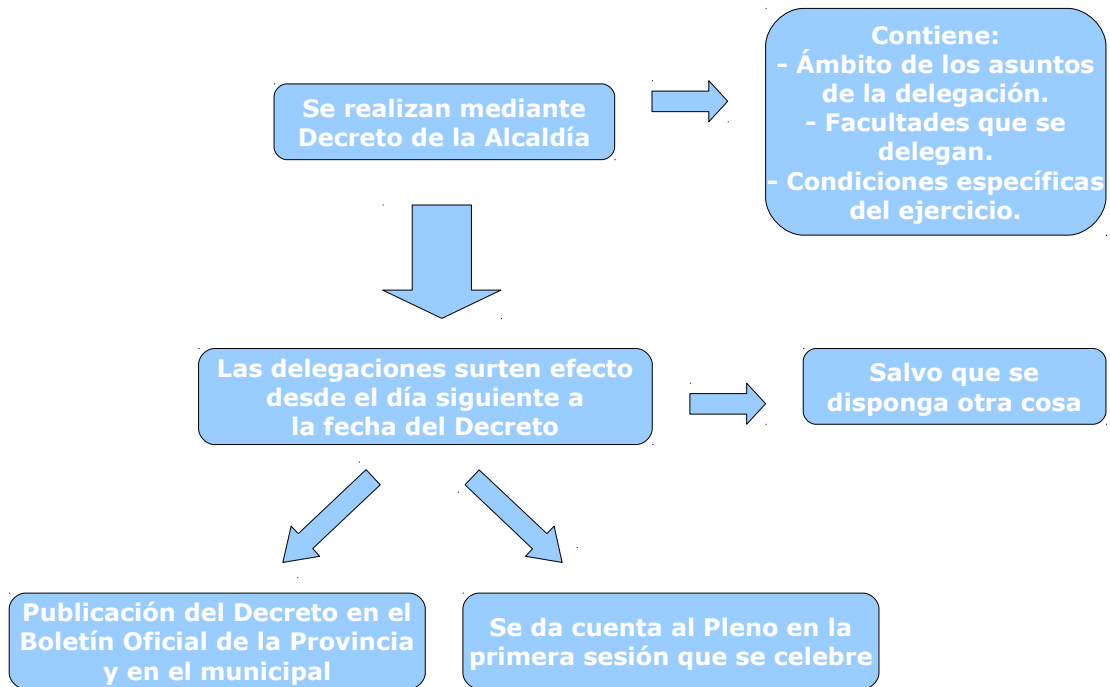

Modificación posterior de las delegaciones



Mismo procedimiento que para la delegación de atribuciones

• E) NOMBRAMIENTOS Y CESES DE LOS TENIENTES DE ALCALDE:

*(*El mismo procedimiento regirá para los nombramientos y ceses de los miembros de la Junta de Gobierno Local del Ayuntamiento).*

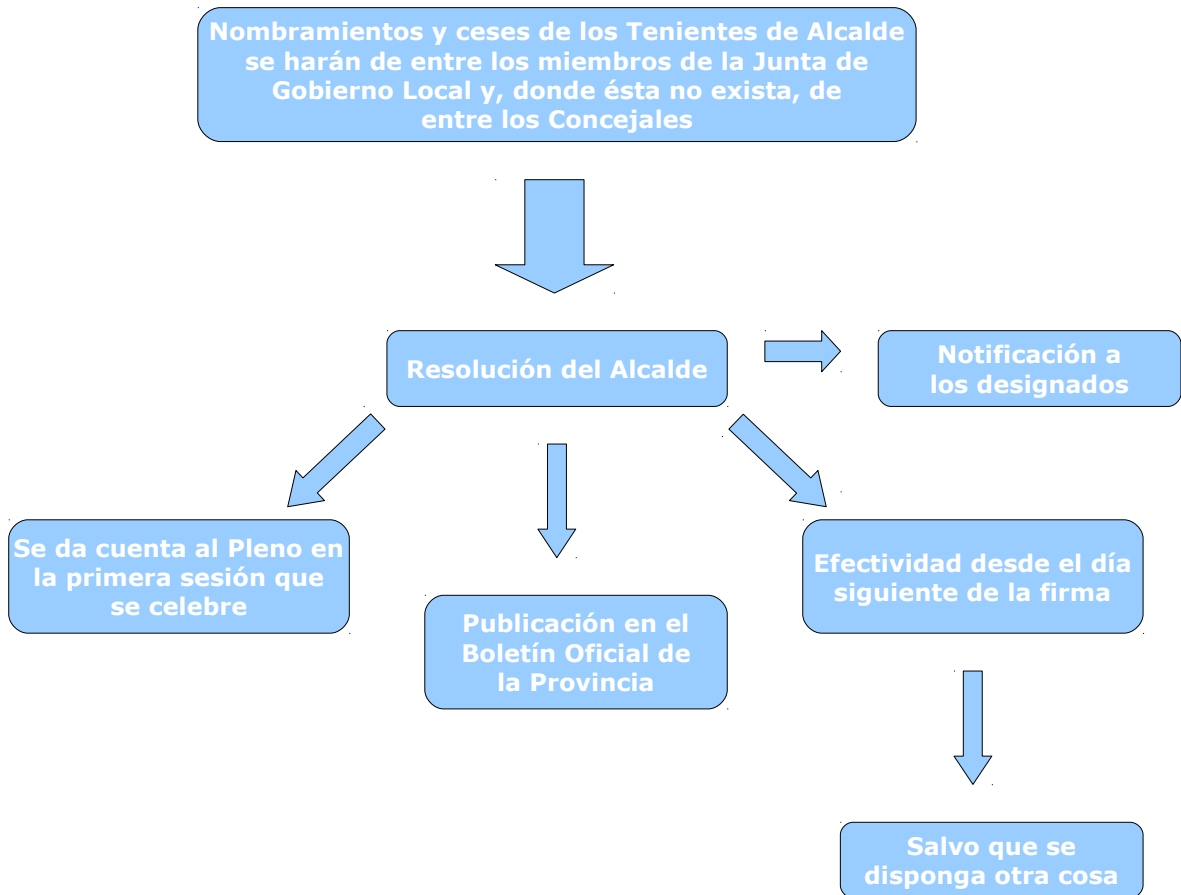

• F) DELEGACIONES DEL PLENO DEL AYUNTAMIENTO:

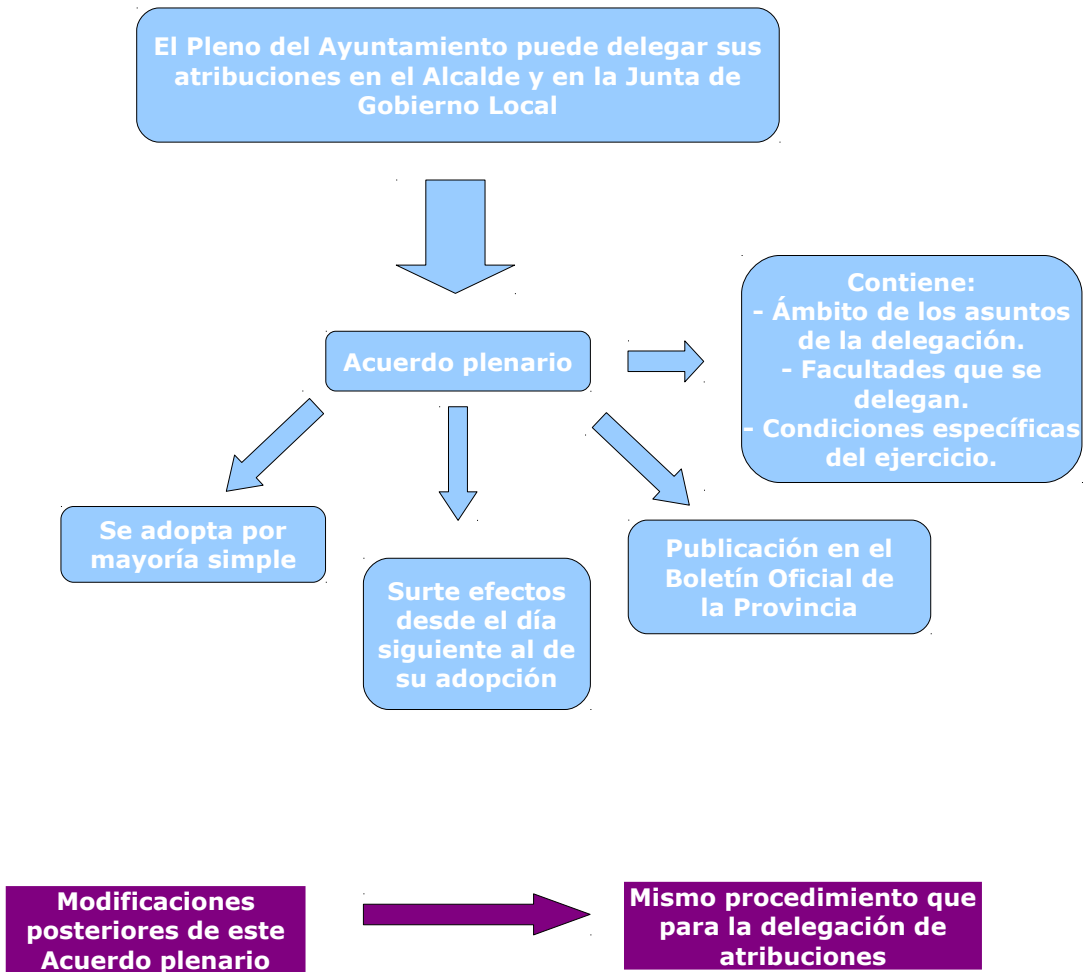

• G) CONSTITUCIÓN DE LAS DIPUTACIONES PROVINCIALES:

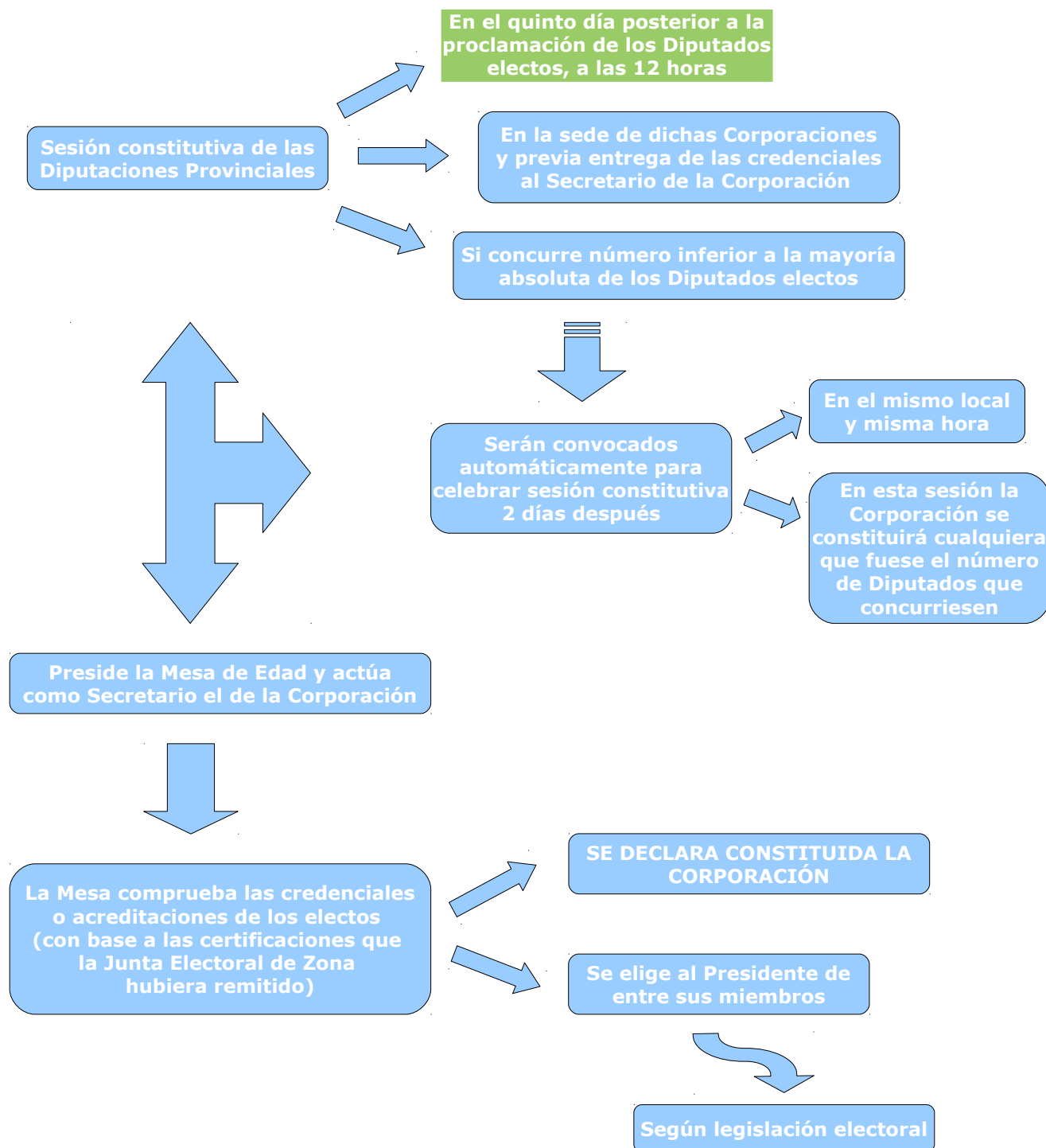

• H) DELEGACIÓN DE LAS ATRIBUCIONES DEL PRESIDENTE DE LA DIPUTACIÓN PROVINCIAL:

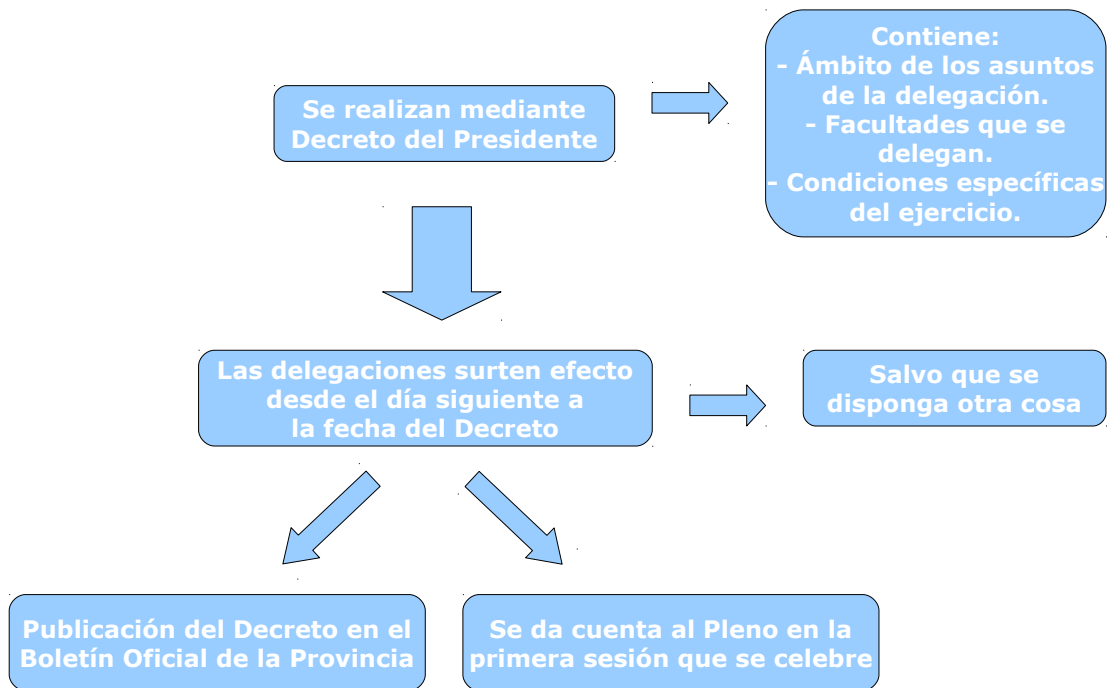

Modificación posterior de las delegaciones



Mismo procedimiento que para la delegación de atribuciones

• I) NOMBRAMIENTOS Y CESES DE LOS VICEPRESIDENTES DE LA DIPUTACIÓN PROVINCIAL:

*(*El mismo procedimiento regirá para los nombramientos y ceses de los miembros de la Junta de Gobierno Local de la Diputación Provincial).*

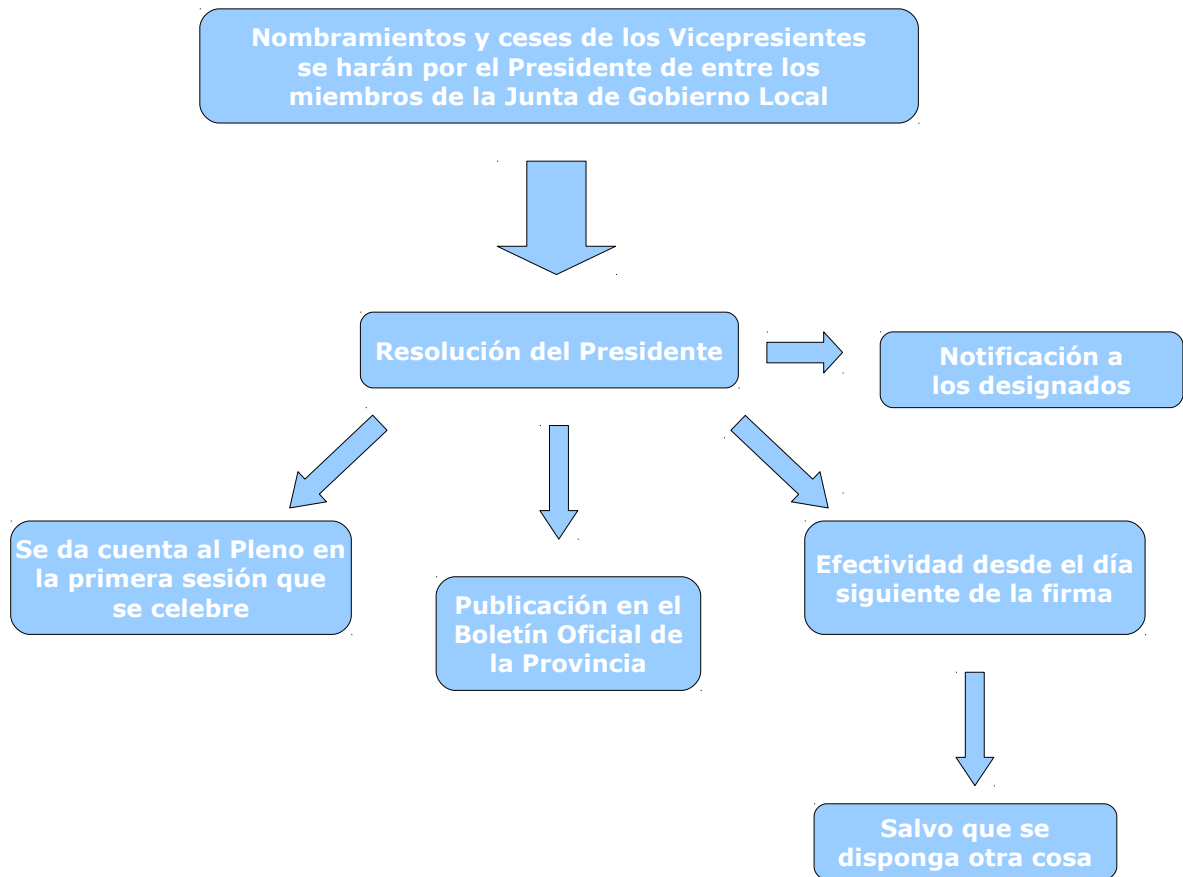

- J) DELEGACIÓN DE LAS ATRIBUCIONES DEL PLENO DE LA DIPUTACIÓN PROVINCIAL:

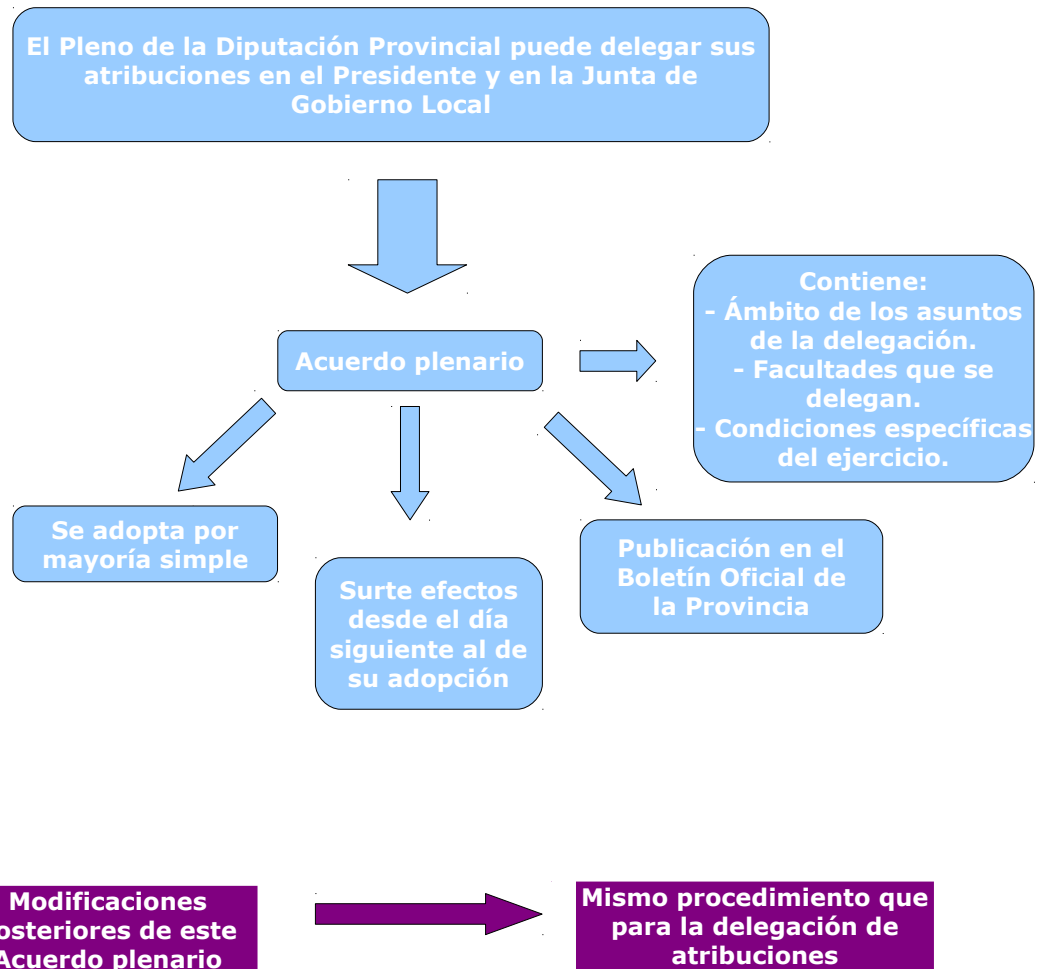

• **K) FUNCIONAMIENTO DEL PLENO:**

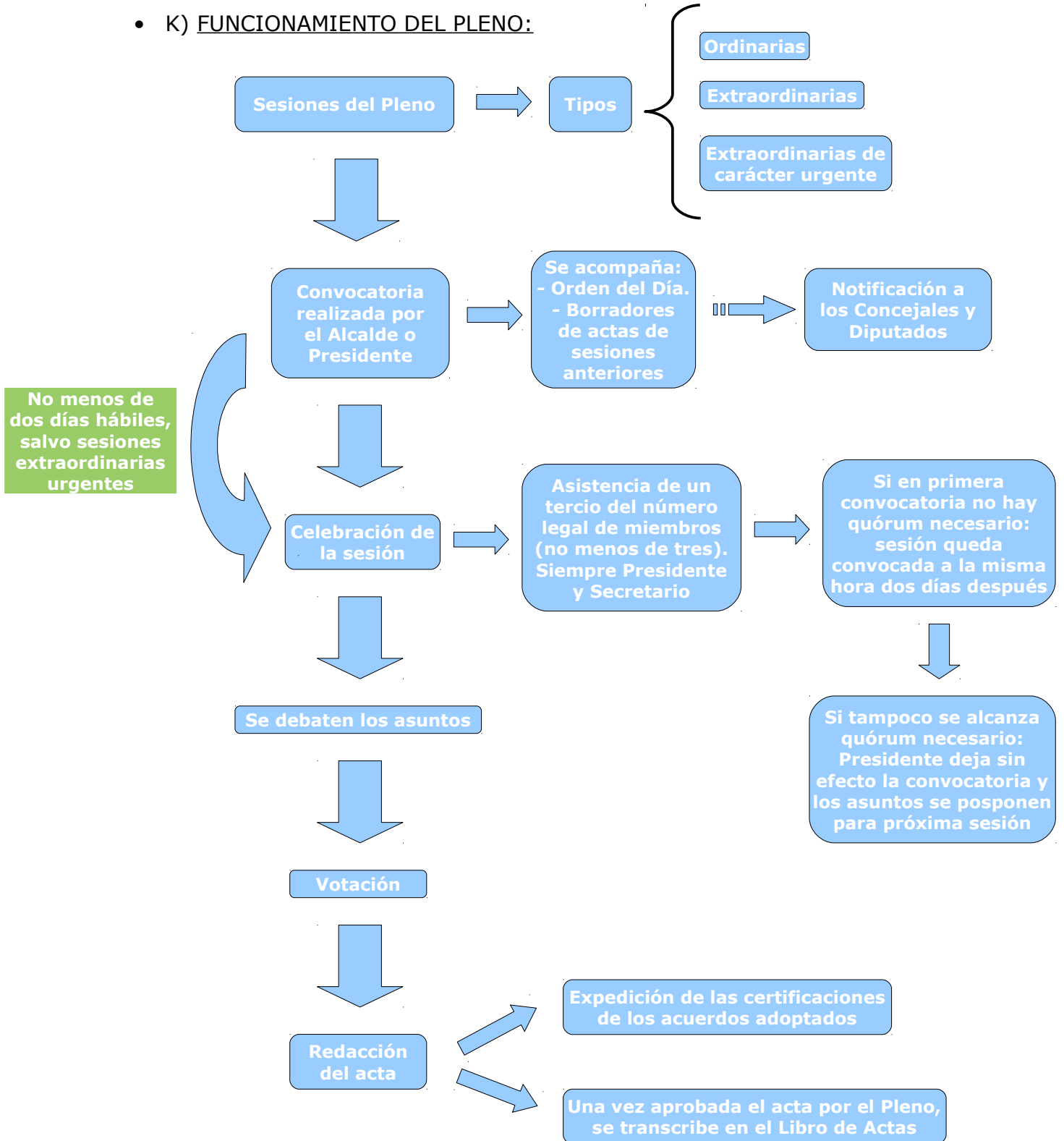

• L) JUNTA DE GOBIERNO LOCAL:

Constitución:

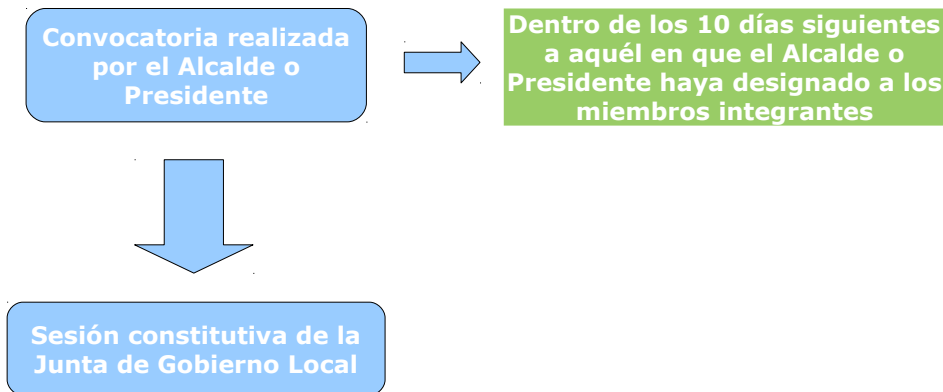

Funcionamiento:

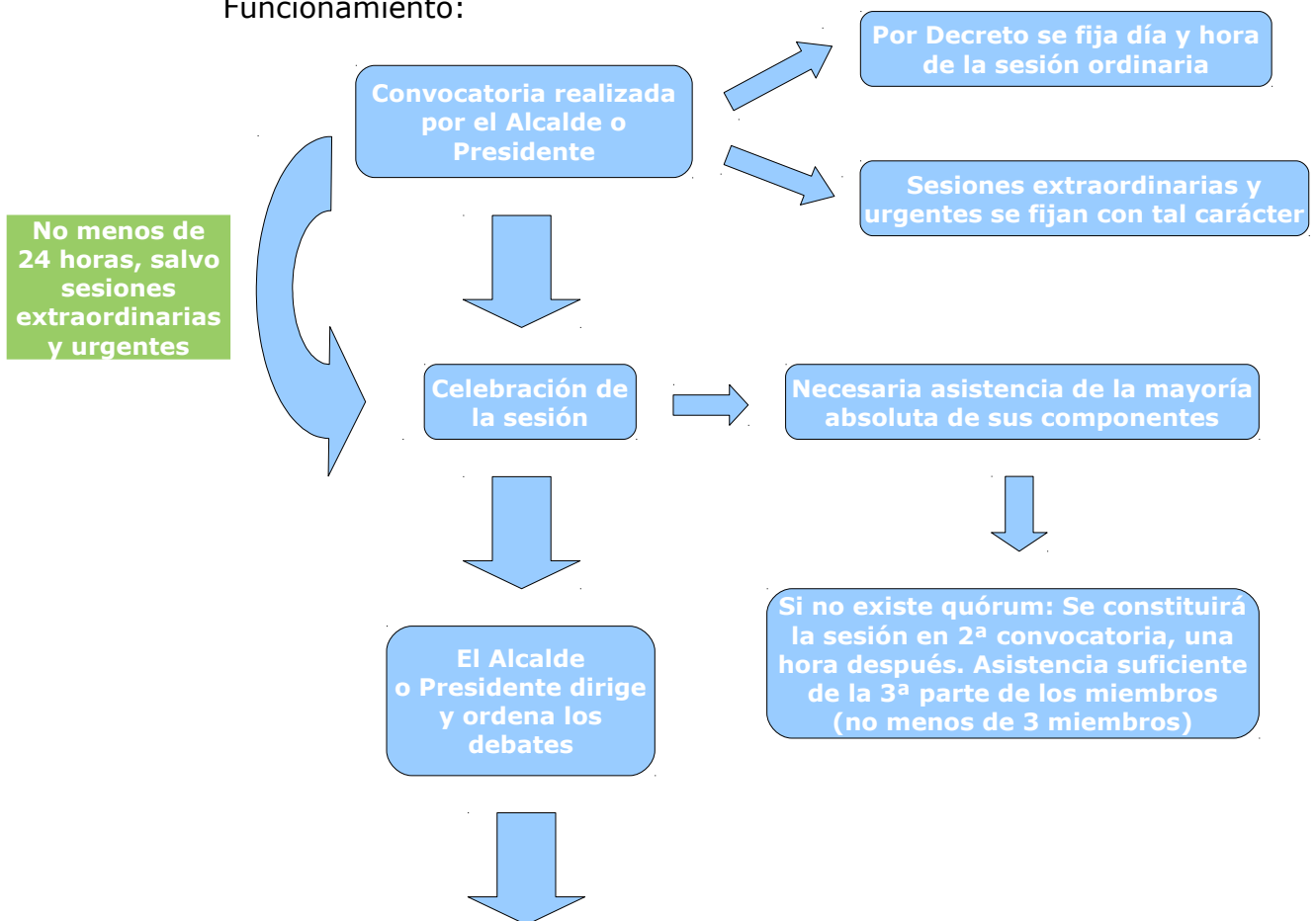

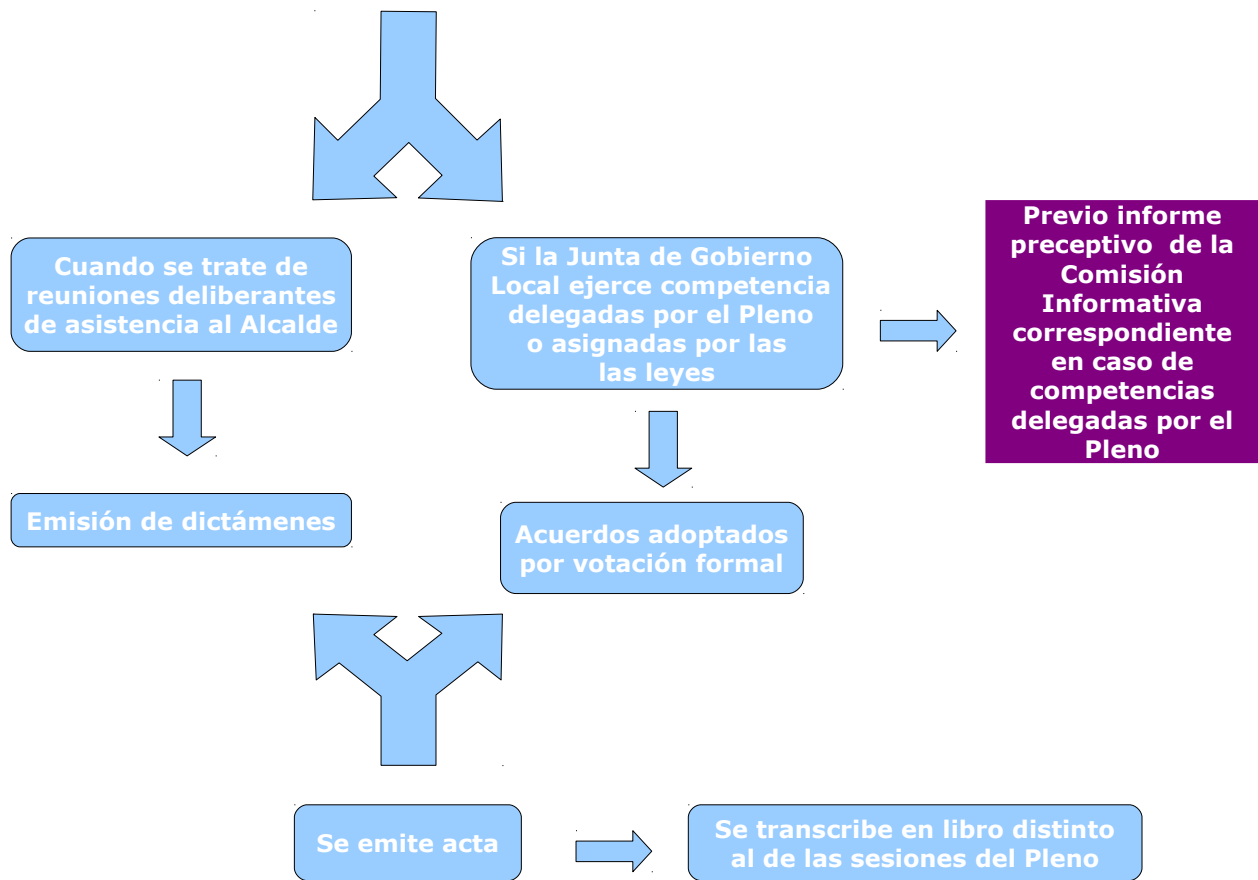

• M) FUNCIONAMIENTO DE LAS COMISIONES INFORMATIVAS:

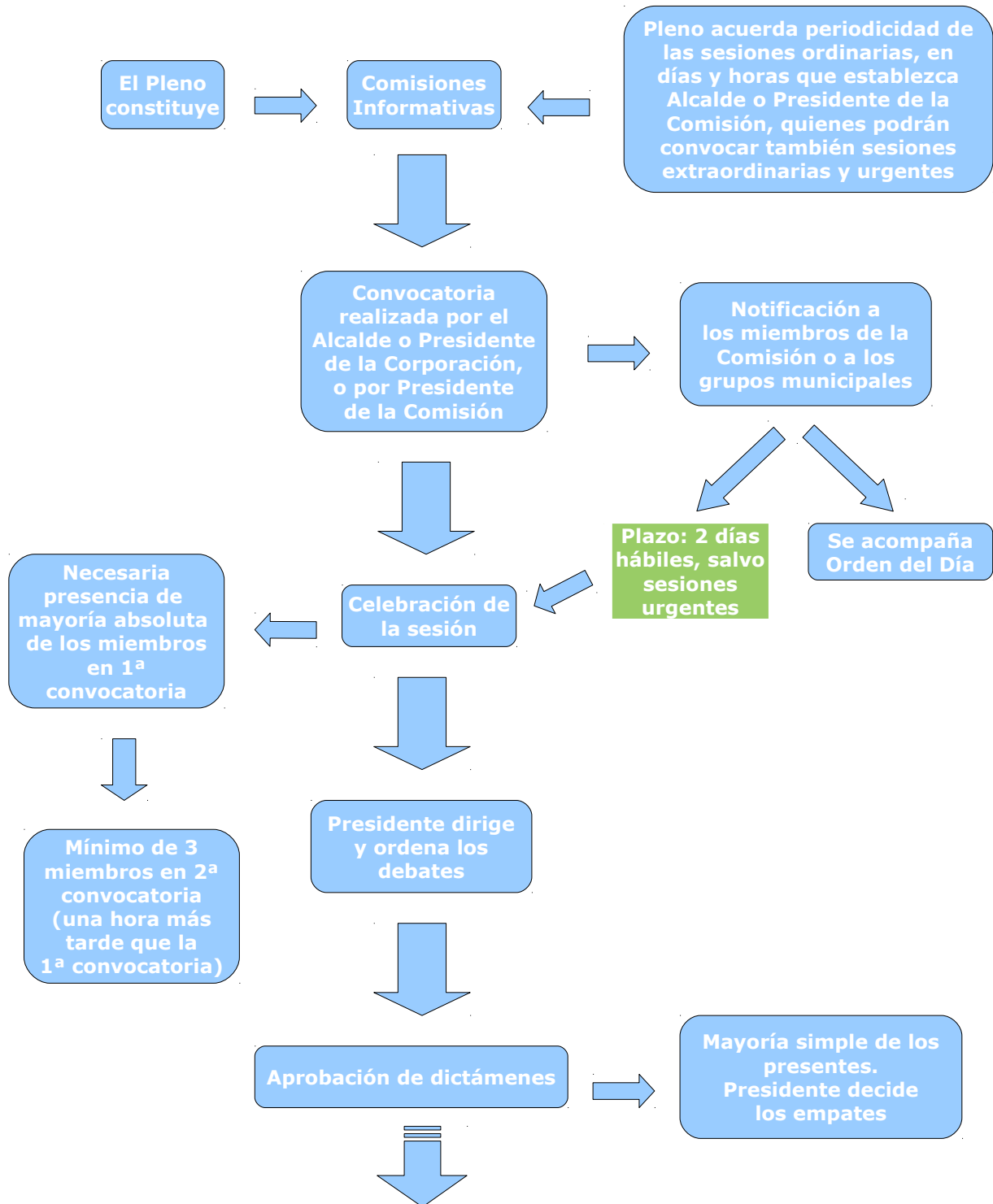

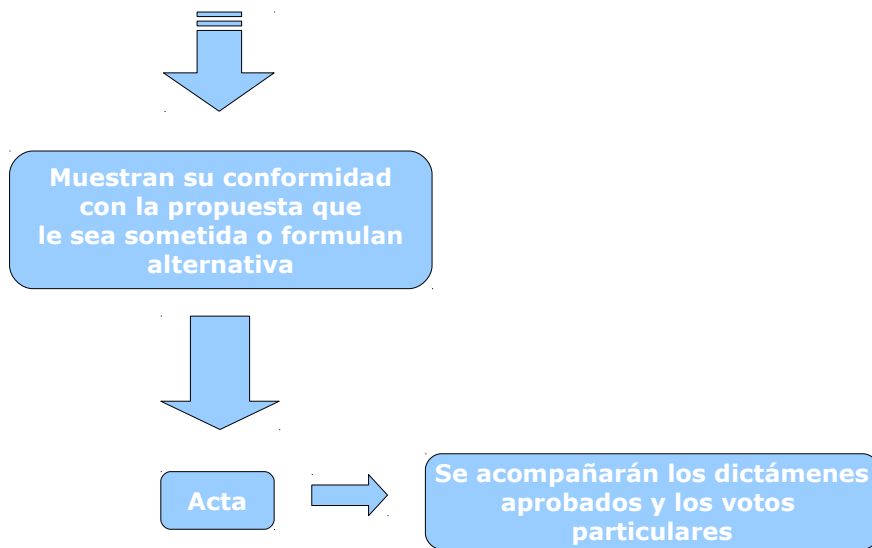

• N) CREACIÓN DE ENTIDADES LOCALES MENORES EN LA COMUNIDAD AUTÓNOMA DE EXTREMADURA:

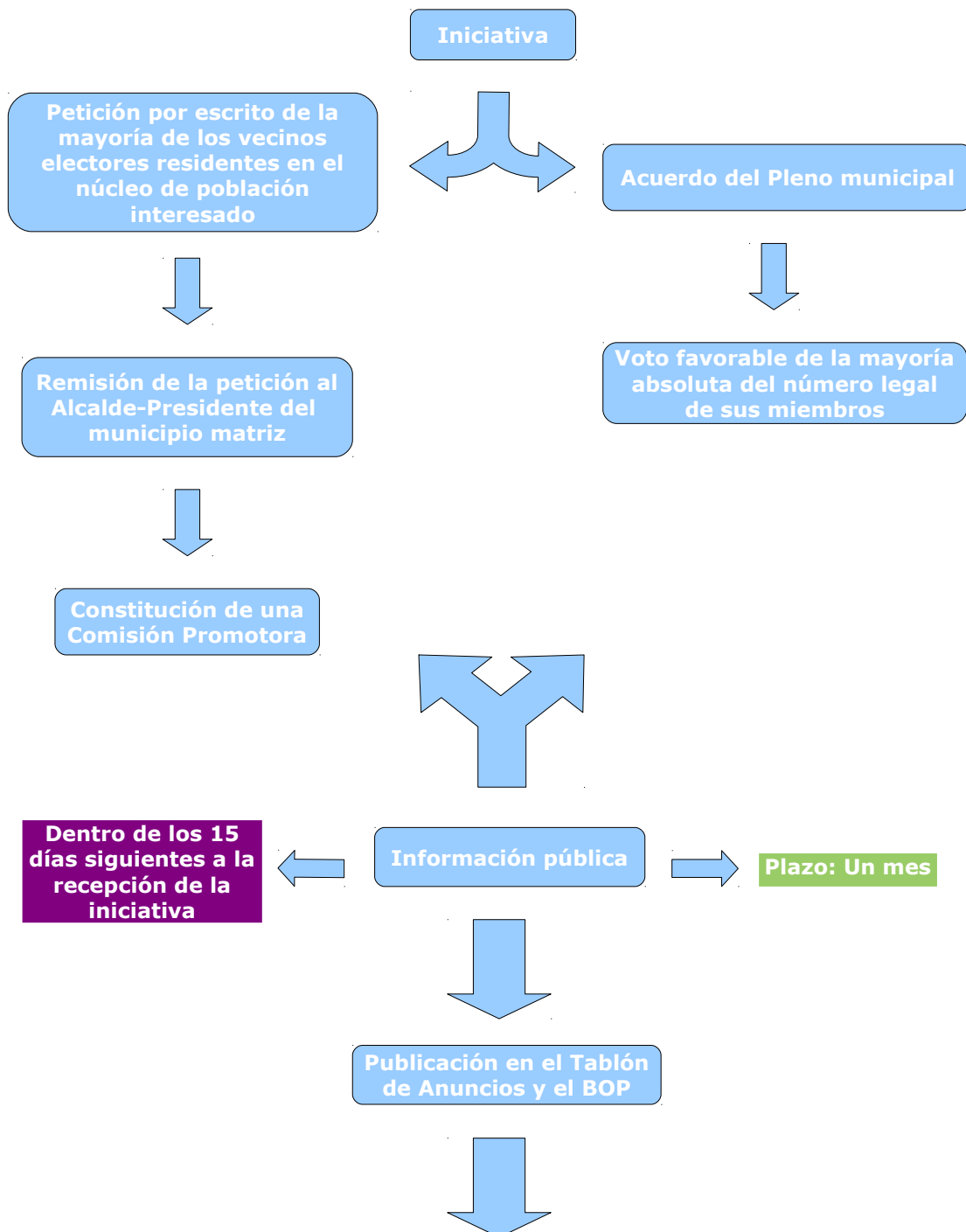

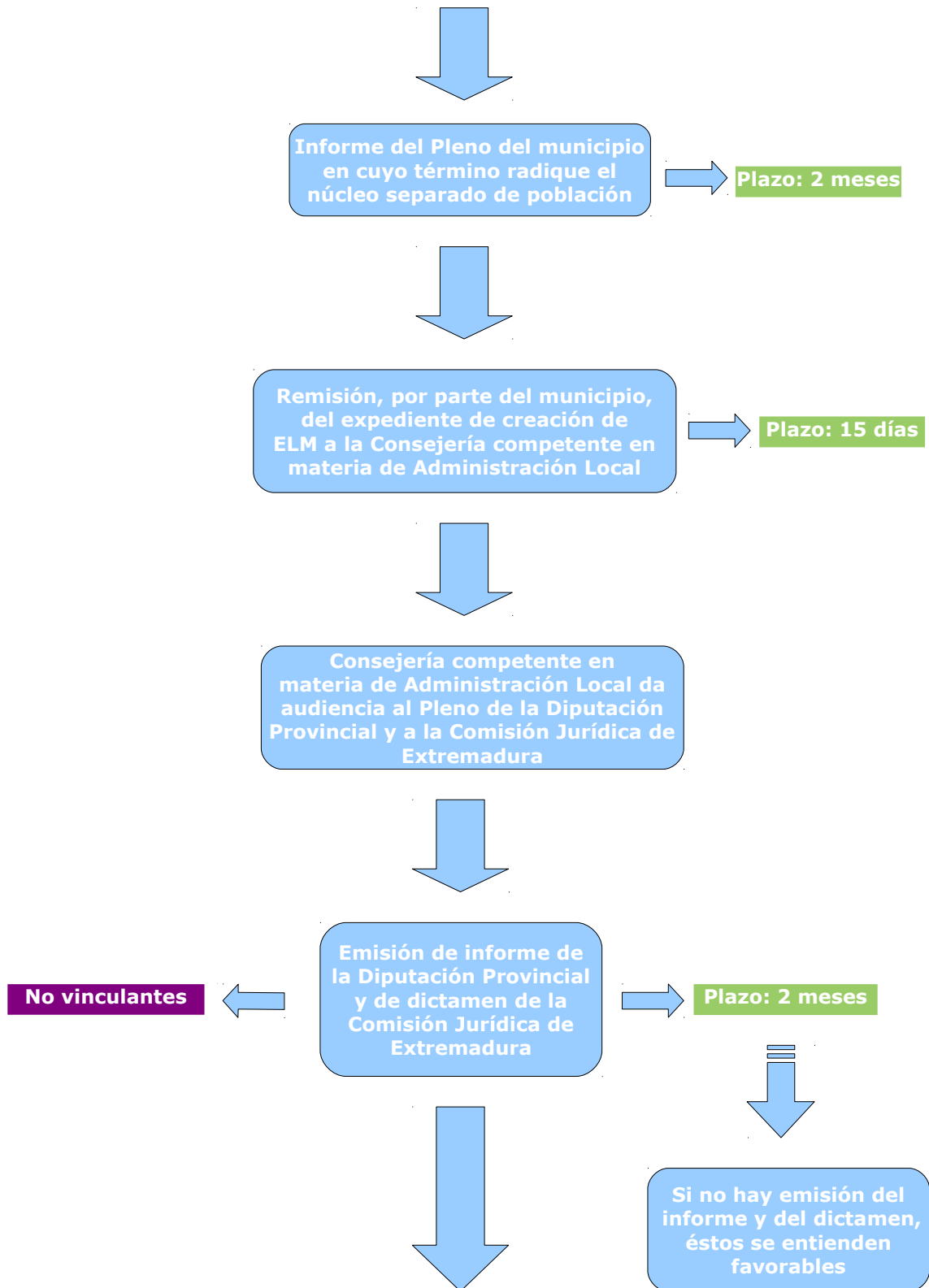

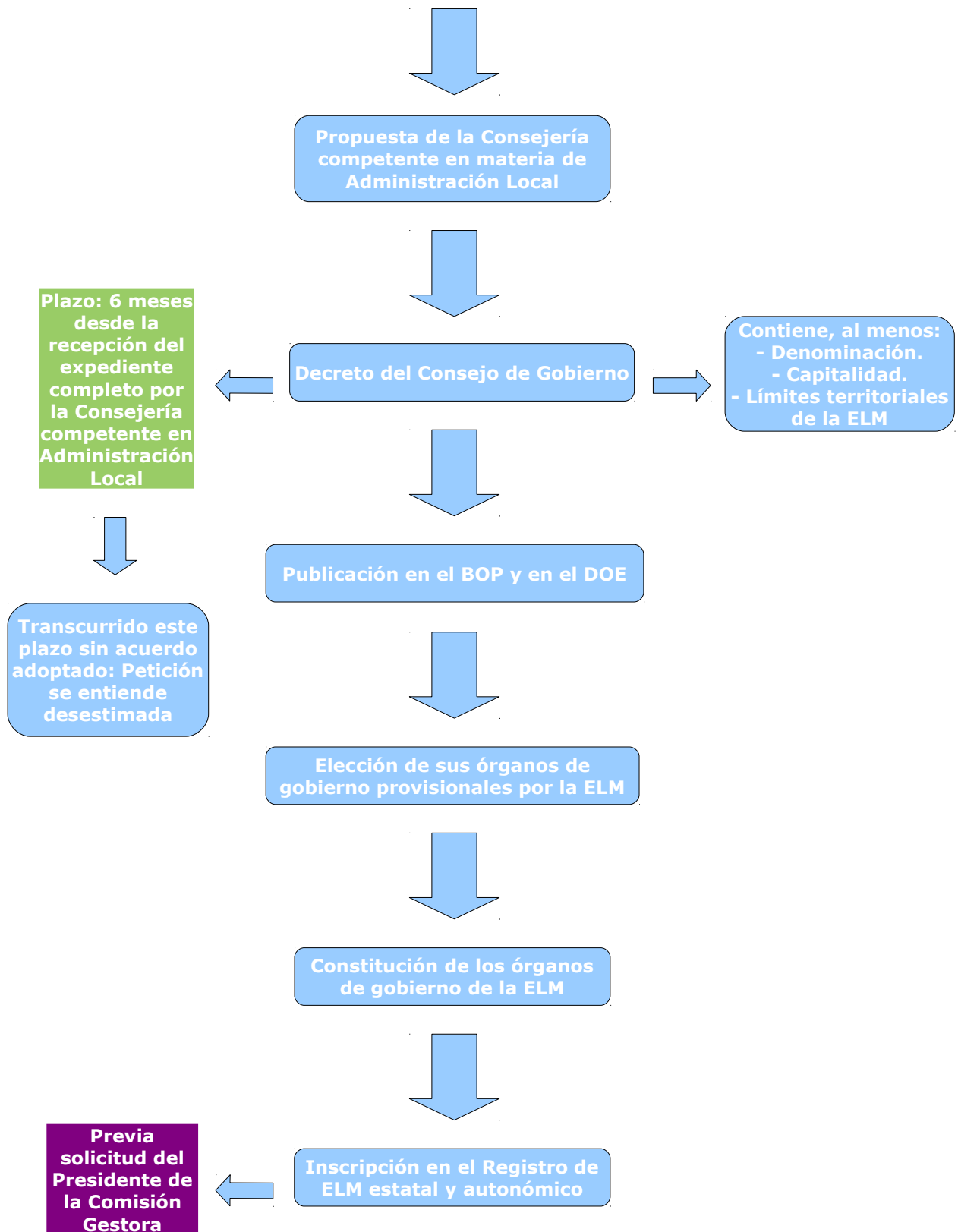

• Ñ) FUNCIONAMIENTO DE LA JUNTA VECINAL DE LAS ENTIDADES LOCALES MENORES EN LA COMUNIDAD AUTÓNOMA DE EXTREMADURA:

*(*Este régimen de funcionamiento es el previsto para el Pleno de los Ayuntamientos, pero con las particularidades que se recogen a continuación).*

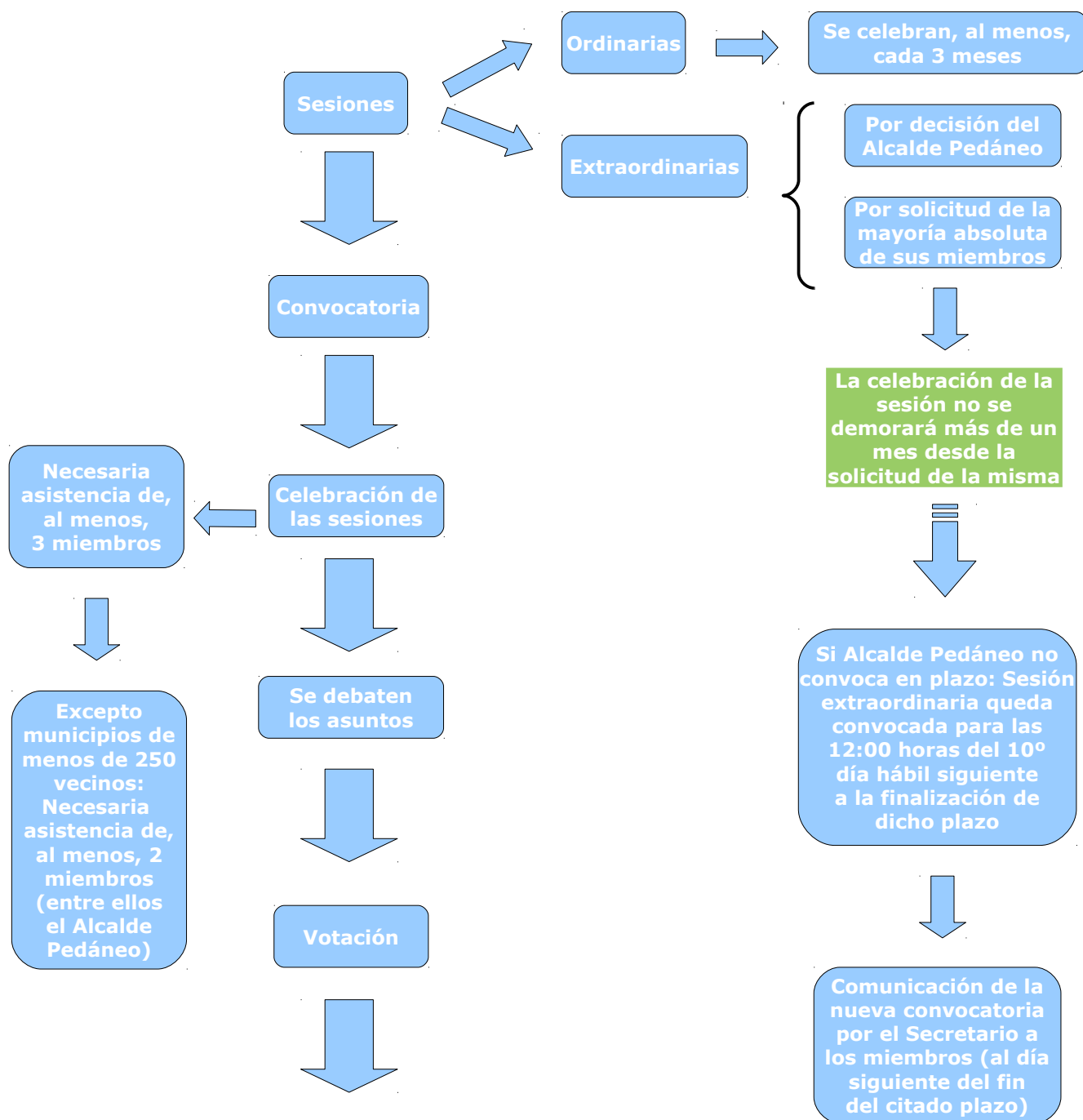

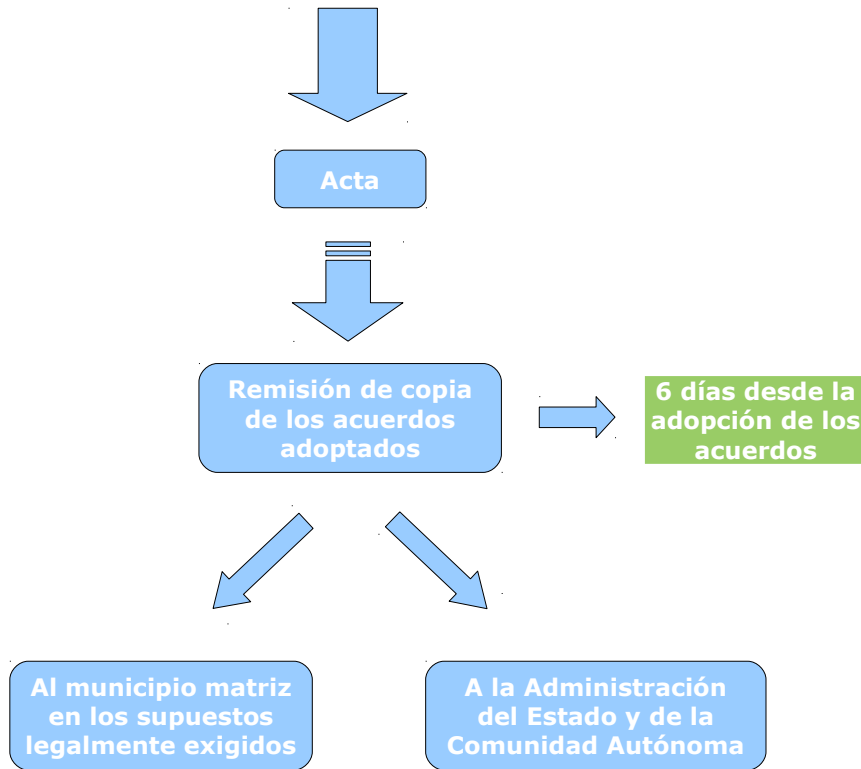

• O) SESIÓN CONSTITUTIVA DE LA JUNTA VECINAL DE LAS ENTIDADES LOCALES MENORES EN LA COMUNIDAD AUTÓNOMA DE EXTREMADURA:

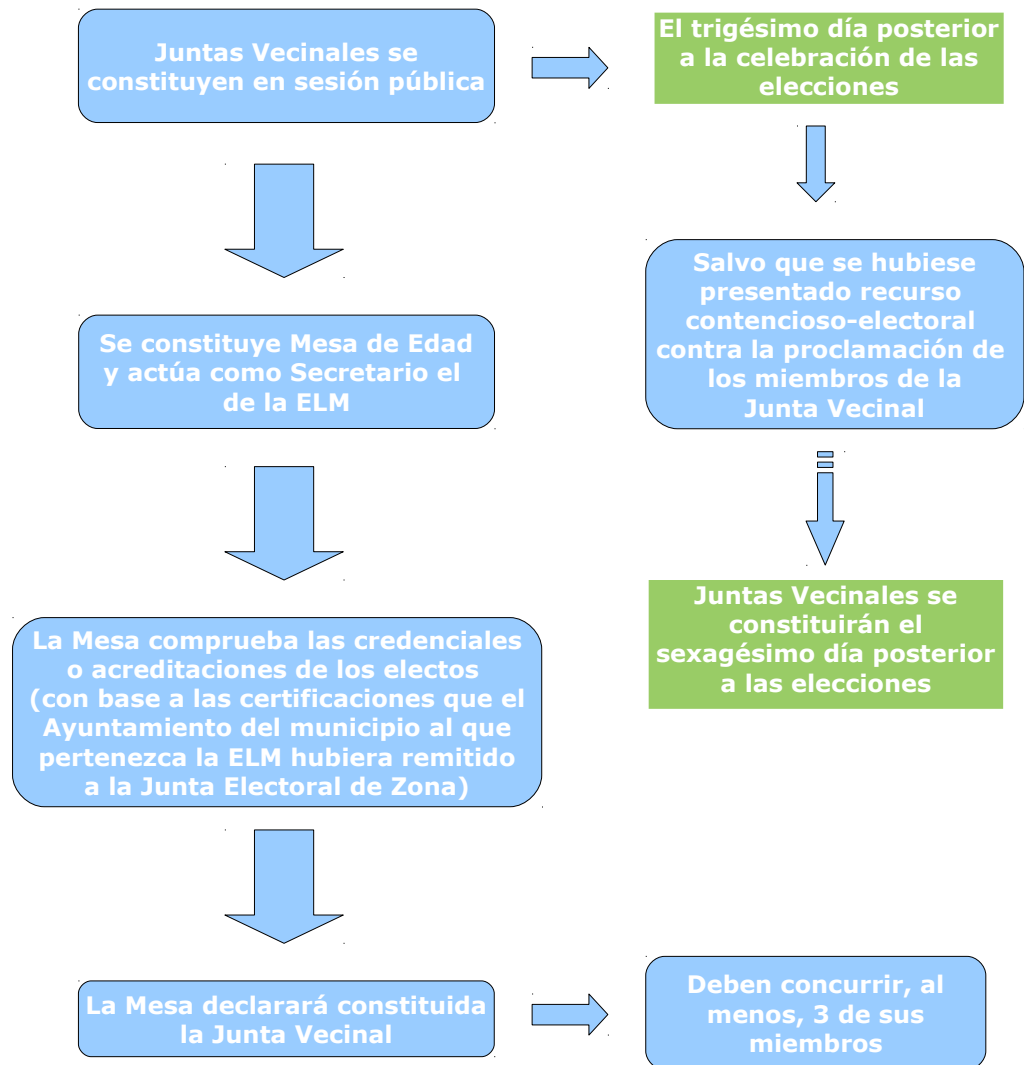

- P) COMISIÓN GESTORA EN ENTIDADES LOCALES MENORES DE NUEVA CREACIÓN EN LA COMUNIDAD AUTÓNOMA DE EXTREMADURA:

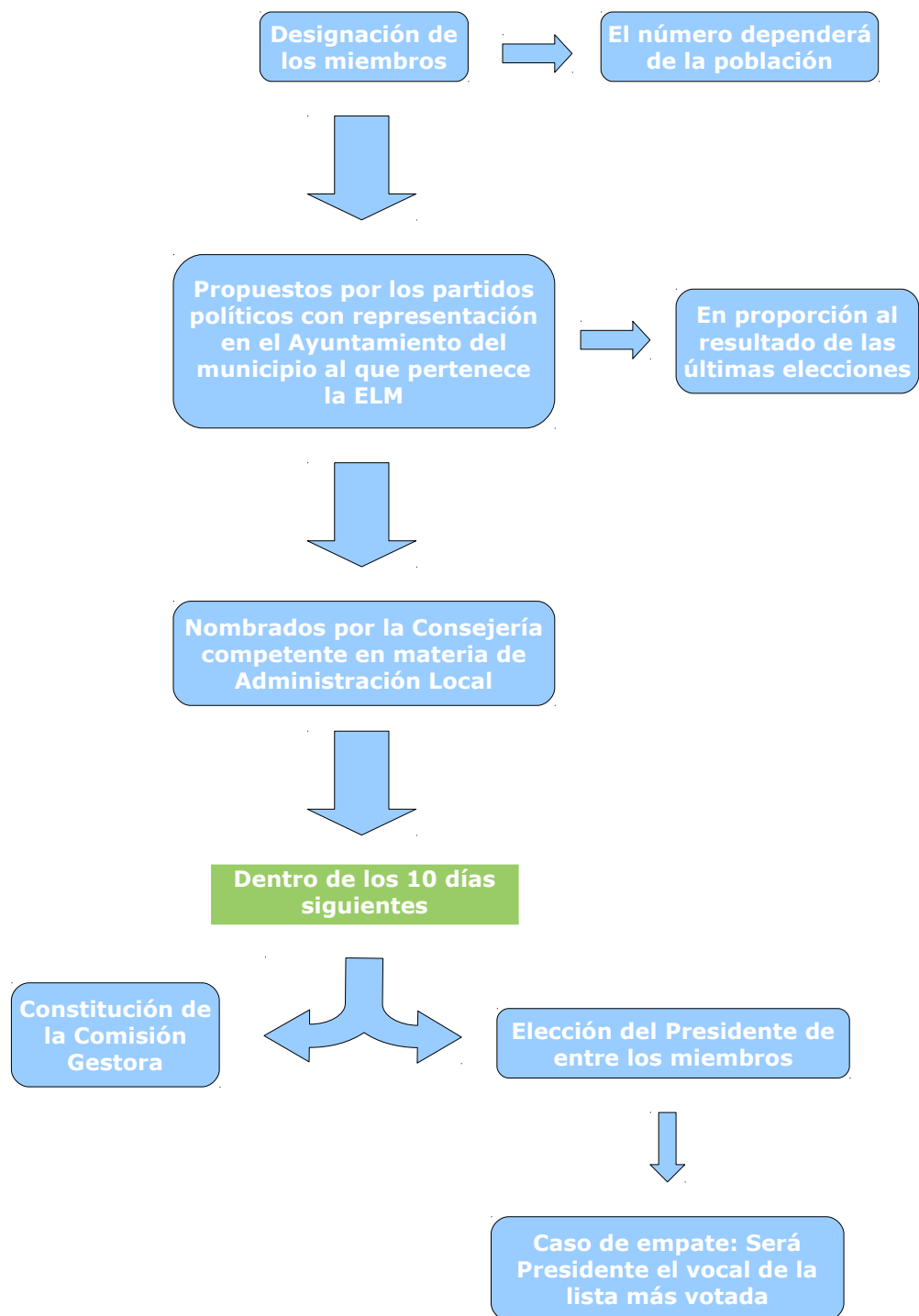

- Q) CONSTITUCIÓN DE LA COMISIÓN GESTORA DE ENTIDADES LOCALES MENORES CUYA JUNTA VECINAL NO HA PODIDO SER CONSTITUIDA POR FALTA DE CANDIDATURAS EN LA COMUNIDAD AUTÓNOMA DE EXTREMADURA:

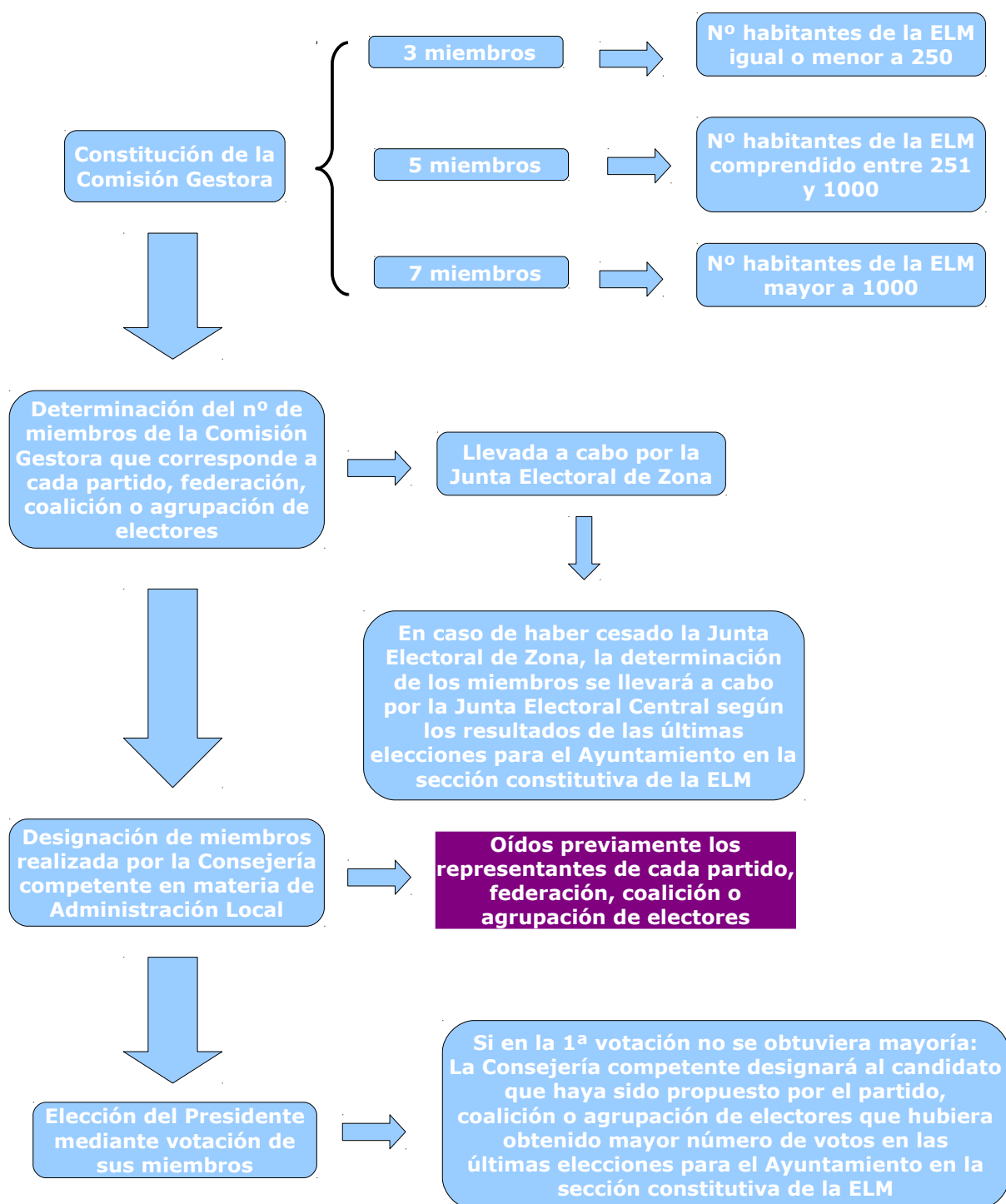

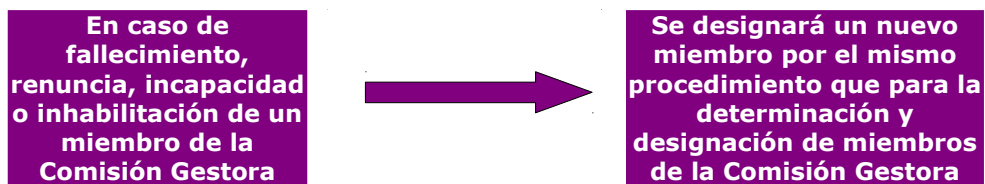

- R) ELECCIÓN DEL ALCALDE PEDÁNEO EN LAS ENTIDADES LOCALES MENORES DE LA COMUNIDAD AUTÓNOMA DE EXTREMADURA:

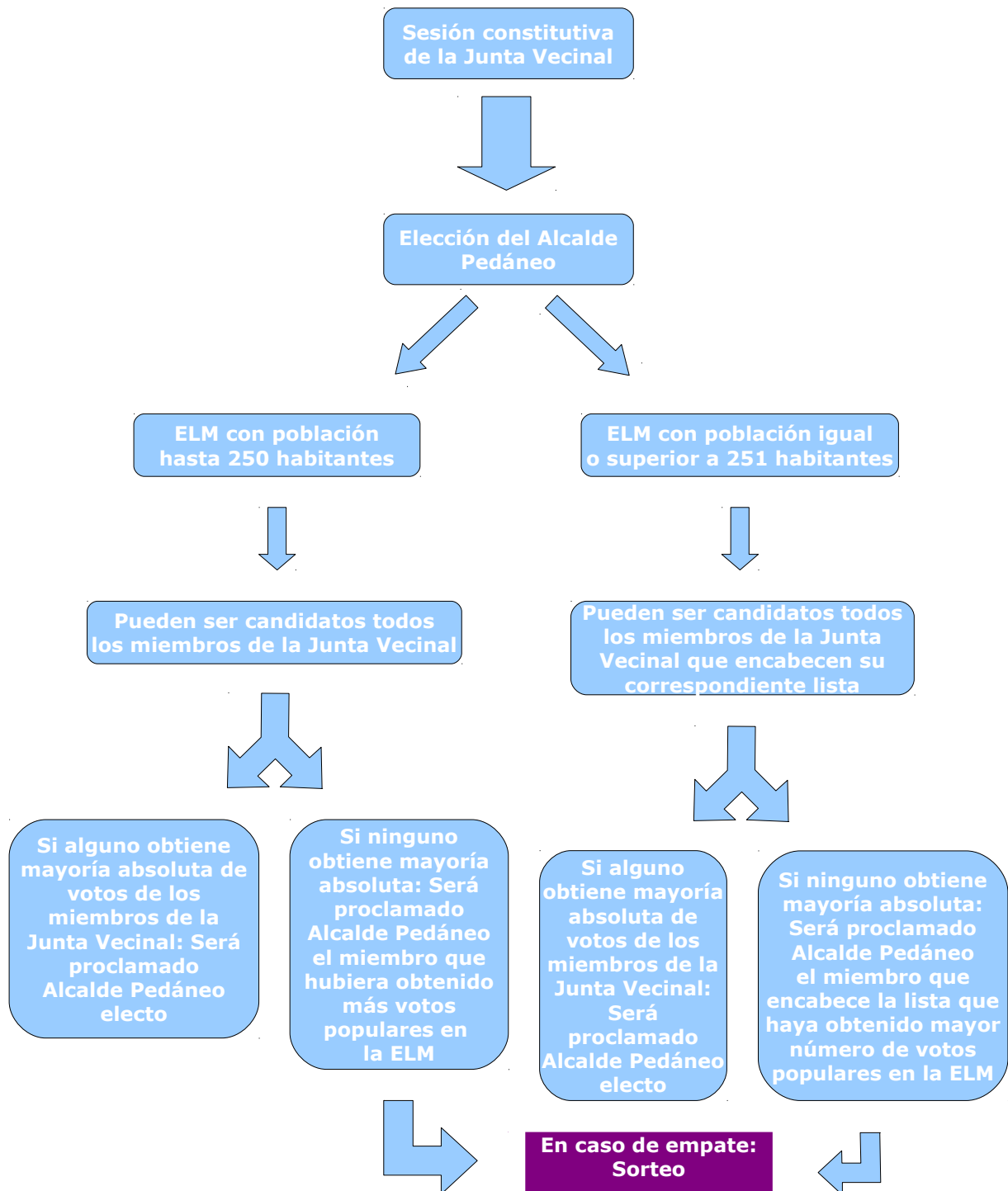

• S) PROCEDIMIENTO DE SUPRESIÓN DE ENTIDADES LOCALES MENORES EN LA COMUNIDAD AUTÓNOMA DE EXTREMADURA:

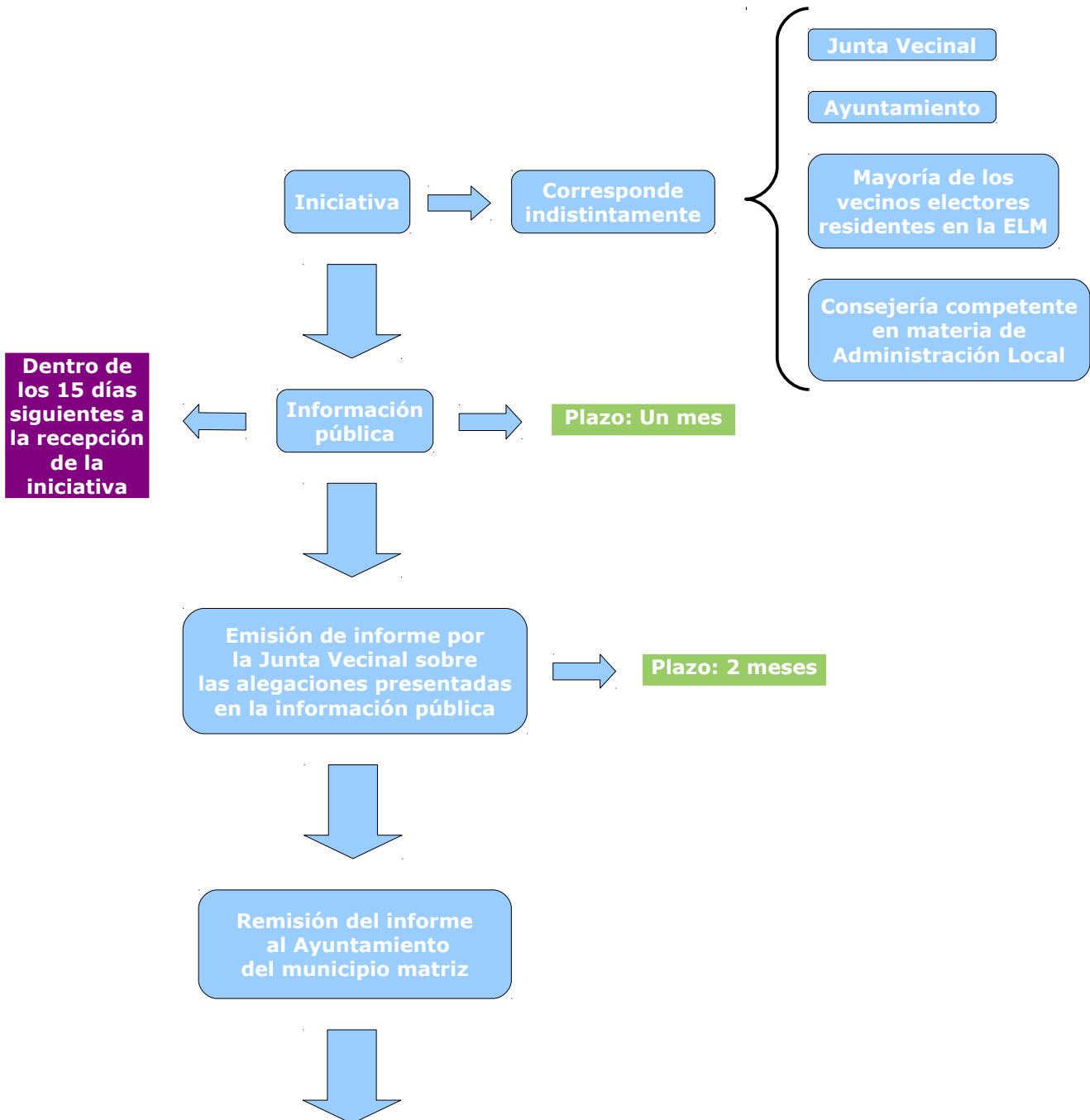

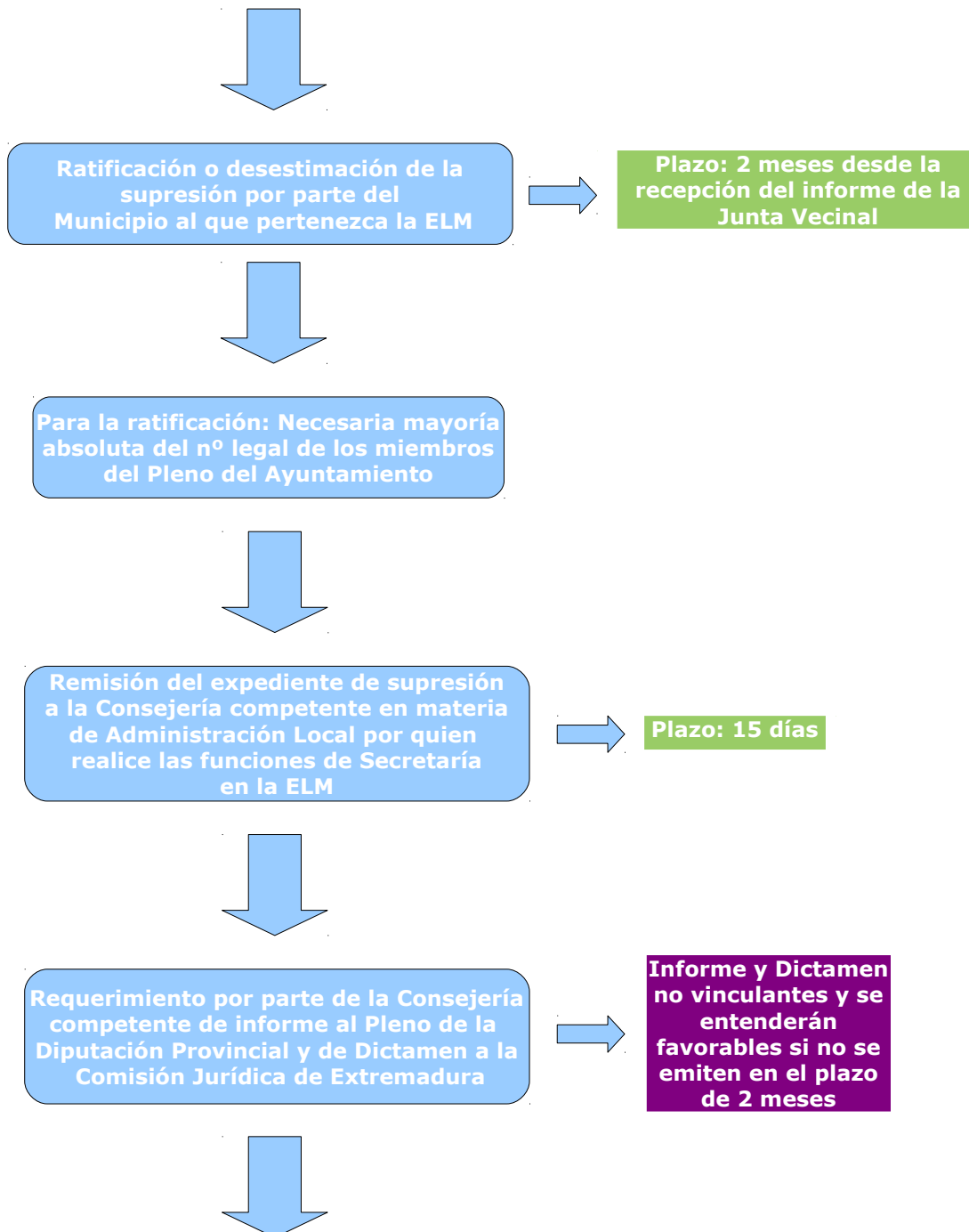

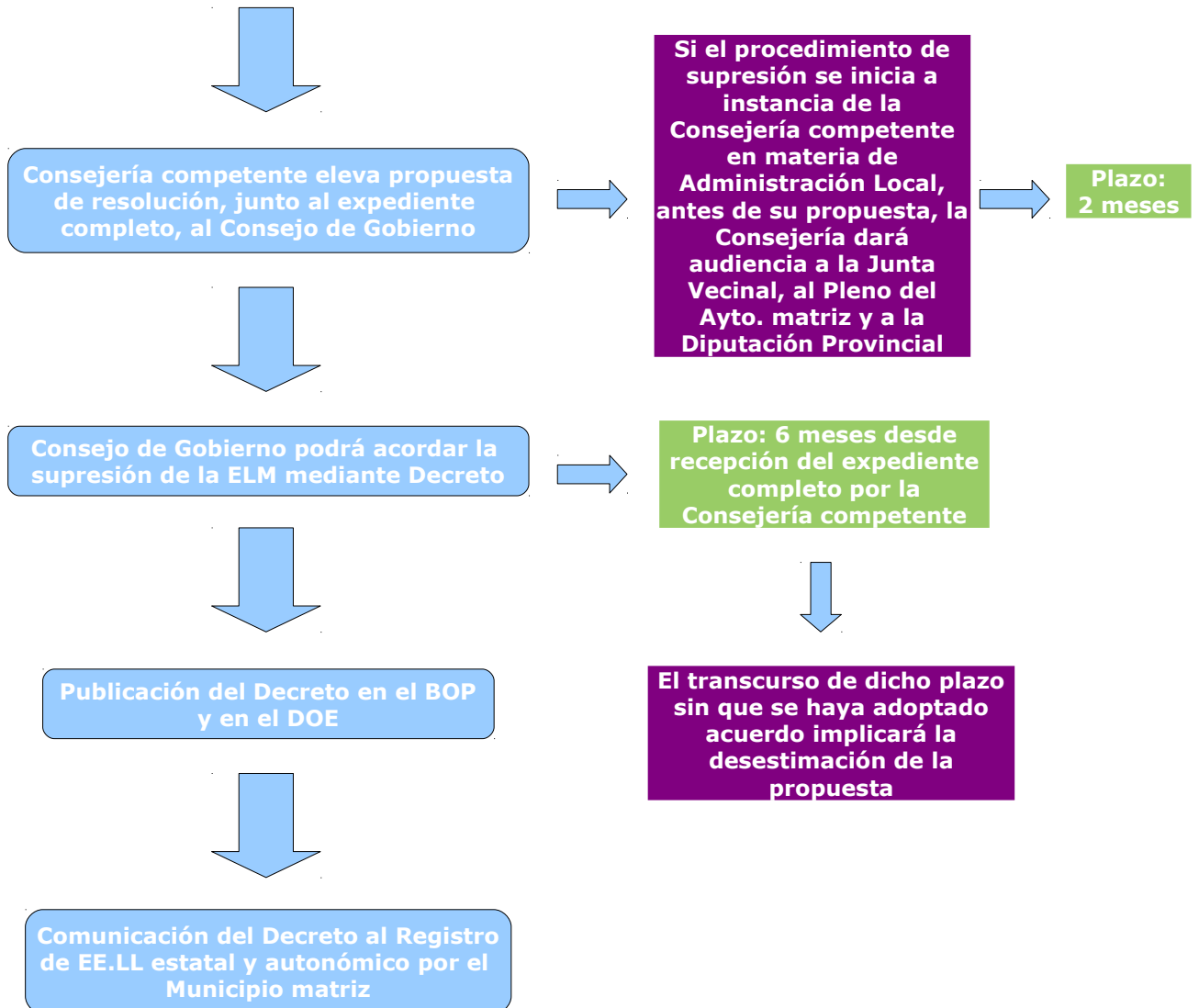

• T) PROCEDIMIENTO DE MODIFICACIÓN DE ENTIDADES LOCALES MENORES EN LA COMUNIDAD AUTÓNOMA DE EXTREMADURA:

